ПК 10

Р-76

собр. II
алфав.
указ.
т. II

ОБЩІЙ

АЛФАВИТНЫЙ УКАЗАТЕЛЬ

КО ВТОРОМУ ПОЛНОМУ

СОБРАНІЮ ЗАКОНОВЪ

РОССІЙСКОЙ ИМПЕРІИ.

(3—0)

ТОМЪ II.

С.-ПЕТЕРБУРГЪ.
1885.

ГОСУДАРСТВЕННАЯ ПУБЛИЧНАЯ
ИСТОРИЧЕСКАЯ
БИБЛИОТЕКА
657539

Въ Государственной Типографіи.

Общій Алфавитный Указатель содержитъ въ текстѣ всѣ узаконенія, находящіяся въ пятидесяти четырехъ Томахъ Втораго Полнаго Собранія Законовъ (1825—1879 гг.). Алфавитъ же LV Тома (1880 г.), изданный послѣ отпечатанія первыхъ двухъ Томовъ Общаго Алфавитнаго Указателя, помѣщенъ отдѣльно въ концѣ каждой буквы.

3.

ЗАБАЙКАЛЬСКІЙ КРАЙ.—ЗАВѢЩАНІЯ.

ЗАБАЙКАЛЬСКІЙ КРАЙ.

Т. XXXIV (1859). Устройство почтоваго тракта въ Забайкальскомъ краѣ между Нерчинскомъ и Шилкинскимъ заводомъ и станціями: Горбичевскою и Усть-Стрѣлочною. 34117. *См.* Губерніи и области.

ЗАВЛАДѢНІЕ.

Т. II (1827). Вѣдомство дѣлъ о завладѣніи въ западныхъ губерніяхъ. 826.—Порядокъ доказательства убытковъ въ губерніяхъ, отъ Польши присоединенныхъ, нанесенныхъ чрезъ самоуправное и насильственное захвачение имущества. 827, *п. 3.*—О правилахъ къ единообразному руководству судебнымъ мѣстамъ въ производствѣ исковыхъ дѣлъ. 1155.

Т. IV (1829). Въ случаѣ утайки родовымъ наслѣдникомъ домоваго завѣщанія, учиненнаго въ пользу другаго лица, поступать по законамъ, опредѣляющимъ взысканія за незаконное завладѣніе. 3134, *п. 10.*

Т. XXIV (1849). Производство по самовольному завладѣнію чужою собственностію лифляндскихъ крестьянъ. 23385, *§§ 984 и 985.*

См. Судопроизводство, имущества.

ЗАВОДЫ. *См.* Фабрики и заводы.

ЗАВѢЩАНІЯ.

Т. II (1827). Означеніе случаевъ, въ коихъ допускаются споры на духовныя завѣщанія, и послѣдствія таковыхъ споровъ. 871.—О признаваніи духовныхъ завѣщаній, по коимъ имѣніе утверждено за наслѣдниками при жизни завѣщателя, наравнѣ съ дарственными записями, и о запрещеніи отмѣнять таковые акты по смерти тѣхъ наслѣдниковъ. 1108.—О невзысканіи пошлинъ съ движимыхъ имѣній, завѣщаемыхъ мимо ближайшихъ наслѣдниковъ другимъ лицамъ. 1433.

Т. III (1828). Порядокъ совершенія завѣщаній въ военныхъ госпиталяхъ больными офицерами или нижними чинами. 1889, *уст. о непрем. военн. воспит., §§ 191, 300.*—Съ завѣщаній, по коимъ имѣніе переходитъ къ ближнимъ родственникамъ, крѣпостныхъ пошлинъ не взыскивать. 2180. — Раскольники и старообрядцы могутъ свидѣтельствовать духовныя завѣщанія, составляемыя людьми одинаковаго съ ними обряда. 2356.

Т. IV (1829). О взысканіи съ наслѣдниковъ графа Самойлова по запискѣ, приложенной къ его завѣщанію, въ пользу помѣщицы Улашиновой 10.000 р. безъ процентовъ. 2631.—Правила о явкѣ домашнихъ духовныхъ завѣщаній, остающихся по смерти завѣщателя неявленными. 3134.—Не принимать въ присутственныхъ мѣстахъ для храненія такихъ духовныхъ завѣщаній, по коимъ неизвѣстно имя завѣщателя. *См. 11.*—О внесеніи въ опекунскій совѣтъ на сохраненіе завѣщаній и о порядкѣ исполненія оныхъ. 3262, *§§ 19—22.*

Т. V (1830). О взысканіи крѣпостныхъ пошлинъ съ денежныхъ капиталовъ, переходящихъ по духовнымъ завѣщаніямъ мимо ближайшихъ наслѣдниковъ къ другимъ лицамъ. 3544.—Правила относительно наблюденія за исполненіемъ завѣщаній въ пользу богоугодныхъ заведеній. 3570. — О неправильномъ утвержденіи Воронежскою гражданскою палатою дополнительныхъ статей къ завѣщанію умершей княгини Касаткиной-Ростовской. 3699.

Т. VI (1831). О распоряженіи камергера Демидова касательно взноса по смерти его, въ теченіе 25 лѣтъ, ежегодно по 25.000 руб. на награды за лучшія сочиненія и на изданіе увѣнчанныхъ Академіею Наукъ рукописныхъ твореній. 4762.—Положеніе о порядкѣ составленія, храненія и явки всякаго рода духовныхъ завѣщаній. 4844.

Т. VII (1832). Объ отдачѣ въ собственность Виленской медико-хирургической академіи имѣнія членовъ ея, умершихъ безъ завѣщанія и неоставившихъ по себѣ законныхъ наслѣдниковъ. 5584, *§ 20.*—О порядкѣ взиманія крѣпостныхъ пошлинъ съ духовныхъ завѣщаній въ Лифляндской и Курляндской губерніяхъ. 5638, *ст. II и III.*—Запрещеніе карантиннымъ чиновникамъ и служителямъ быть душеприкащиками тѣхъ, кои, выдерживая карантинъ, дѣлаютъ духовныя завѣщанія. 5690, *§ 27.*—Составленіе духовныхъ завѣщаній лицами, выдерживающими карантинный срокъ. *§§ 58, 59.*—Право содержателя участка оброчной казенной земли передавать пользованіе онаго другому лицу посредствомъ завѣщанія. 5724, *§ 29.*—О крѣпостныхъ пошлинахъ съ капиталовъ, отказываемыхъ по духовнымъ завѣщаніямъ римско-католическимъ церквамъ и монастырямъ. 5840.—О передачѣ въ опекунскій совѣтъ завѣщаній, хранящихся въ Юстицъ-Коллегіи Лифляндскихъ и Эстляндскихъ Дѣлъ. 5866, *п. 4.*—О капиталахъ и вещахъ завѣщаваемыхъ евангелическо-лютеранскимъ церквамъ. 5870, *§§ 460, 464.*

Т. VIII (1833). Предписаніе Московской гражданской палатѣ, чтобы она съ утвержденныхъ ею духовныхъ завѣщаній въ пользу церквей и монастырей, доставляла выписки въ епархіальныя консисторіи. 6036. — Подтвержденіе о точномъ наблюденіи правилъ, поставновленныхъ законами, касательно утвержденія духовныхъ завѣщаній. 6101.—О принятіи къ засвидѣтельствованію домашнихъ духовныхъ завѣщаній, писанныхъ до 1829 года, въ какой бы срокъ оныя ни были представлены по смерти завѣщателя. 6104.—Право завѣщать какъ предметъ, на который выдана привилегія, такъ и самую привилегію. 6588, *§ 5.* — Дозволеніе свидѣтельствовать отпускныя, выданныя отъ исполнителей духовныхъ завѣщаній дворовымъ людямъ и крестьянамъ до состоянія Манифеста о ревизіи. 6602.

Т. IX (1834). Право россійскихъ подданныхъ въ Соединенныхъ Сѣверо-Американскихъ Штатахъ, и обратно, подданныхъ сихъ послѣднихъ въ Россіи, распоряжать своимъ имуществомъ посредствомъ духовныхъ завѣщаній. 6737, *ст. X.*—Дозволеніе Херсонскому училищу торговаго мореплаванія принимать пожертвованія по завѣщаніямъ. 6788, *§ 38.*—Дозволеніе принимать духовныя завѣщанія, заключающія въ себѣ распоряженія о содержаніи въ кадетскихъ корпусахъ пансіонеровъ. 7616.

Т. X (1835). Обязанность наслѣдниковъ владѣльца торговаго заведенія и опекуновъ, въ случаѣ, если по смерти его останется духовное завѣщаніе. 7950, *п. 6.* — Какъ поступать съ имѣніемъ члена С.-Петербургской медико-хирургической академіи умершаго безъ завѣщанія. 8688, *§ 18.*

Т. XI (1836). О неимѣніи указу 26 Октября 1811 года, касательно завѣщанія родовыхъ имѣній бездѣтными владѣльцами, никакого дѣйствія. 8951.—Право Оренбургскаго Магометанскаго духовенства рѣшать дѣла, возникающія по завѣщаніямъ. 9158.—Право супруговъ свободно распоряжать благопріобрѣтенными имѣніями по завѣщанію. 9251. — Запрещеніе завѣщать дворянскія имѣнія лицамъ, не имѣющимъ права владѣть оными. 9685. — О духовныхъ завѣщаніяхъ членовъ учрежденія Маріинскаго капитала для вдовъ и сиротъ врачей, относительно производства пенсій изъ сего капитала. 9721, *§§ 32, 33.*—Какъ поступать, если акціи достались кому либо по завѣщанію. 9763, *§ 29.*—Право содержателя аптеки завѣщать оную. 9808, *§ 28.*

Т. XII (1837). Какъ поступать съ частными вакуфами, когда на оные завѣщательныхъ актовъ въ виду не имѣется. 9852. — Запрещеніе родственникамъ, участвовавшимъ въ мятежѣ $^{1830}/_{1831}$ года, дѣлать на родовыя имѣнія завѣщанія. 10208, *п. 5.*—О распространеніи положенія 1 Октября 1831 года о порядкѣ составленія, явки и храненія духовныхъ завѣщаній, на завѣщанія, до обнародованія онаго составленныя. 10363.

Т. XIII (1838). Въ С.-Петербургѣ вводъ во владѣніе по духовнымъ завѣщаніямъ принадлежитъ вѣдомству управы благочинія. 11109, *§ 37, п. 21.* — О духовныхъ завѣщаніяхъ казенныхъ крестьянъ, записываемыхъ въ волостныя правленія. 11189, *ч. III, ст. 93, а; ст. 470.*—Объ имѣніяхъ, оставшихся послѣ служившихъ въ училищѣ правовѣдѣнія и умершихъ безъ завѣщанія. 11363, *§ 200.*—Выдачи изъ сохранной казны капиталовъ по духовнымъ завѣщаніямъ вкладчиковъ. 11579, *ч. I, § 34.*—Порядокъ принятія вносимыхъ въ сохранную казну на сохраненіе духовныхъ завѣщаній. *§§ 41—46.*

Т. XIV (1839). О признаніи въ силѣ крѣпостныхъ актовъ духовныхъ завѣщаній, совершаемыхъ за границею, если они установленнымъ порядкомъ явлены въ консульствѣ. 11721 *а.*—При утвержденіи духовныхъ завѣщаній на переходъ капиталовъ, обращающихся въ кредитныхъ установленіяхъ, взыскивать крѣпостныя пошлины не съ однихъ сихъ капиталовъ, но и съ процентовъ на оные. 12357.—Дозволеніе принимать завѣщеваемыя приношенія на построеніе въ Москвѣ храма въ имя Христа Спасителя. 12826. — О невзысканіи пошлинъ со внесенныхъ въ книгу государственной коммисіи погашенія долговъ, на безсрочное обращеніе капиталовъ, при переходѣ ихъ по духовнымъ завѣщаніямъ, въ посторонія руки. 12880.—Дополненіе и поясненіе правилъ о духовныхъ завѣщаніяхъ, изданныхъ 1 Октября 1831 года. 12939.

Т. XV (1840). О порядкѣ исчисленія крѣпостныхъ пошлинъ по духовнымъ завѣщаніямъ. 13207.—Измѣненіе 2 п. 648 ст. X т. Свода Зак. о завѣщеваемыхъ монастырямъ и церквамъ недвижимыхъ имуществъ. 13326.

Т. XVI (1841). О завѣщаніяхъ, оставшихся послѣ епархіальныхъ архіереевъ. 14409, *ст. 121, в, е.*—Дозволеніе жителямъ западныхъ губерній писать домашнія духовныя завѣщанія на томъ языкѣ, на какомъ признаютъ для себя удобнѣе. 14592. — Карантинные чиновники и служители не могутъ быть душеприкащиками тѣхъ, кои, выдерживая карантинъ, дѣлаютъ духовныя завѣщанія. 14614, *§ 27.*—Выдерживающимъ карантинный срокъ не запрещается писать духовныя завѣщанія. *§§ 58, 59.* — С.-Петербургскому попечительному о бѣдныхъ комитету предоставляется принимать для храненія духовныя завѣщанія. 15002, *§ 58.*—Порядокъ допроса свидѣтелей, подписывающихся на духовныхъ завѣщаніяхъ. 15009.

Т. XVII (1842). О невзысканіи крѣпостныхъ пошлинъ съ движимыхъ имѣній, переходящихъ по духовнымъ завѣщаніямъ мимо ближнихъ, къ дальнимъ родственникамъ или къ посторонимъ лицамъ. 16234.

Т. XVIII (1843). О дѣйствительности духовныхъ завѣщаній, въ подписи коихъ имя завѣщателя означено одною только начальною буквою. 17430.

Т. XX (1845). Право бездѣтнаго вотчинника располагать по завѣщанію родовымъ имѣніемъ. 19056; 19246.

Т. XXIII (1848). Пріемъ и храненіе домашнихъ духовныхъ завѣщаній въ Закавказскомъ приказѣ общественнаго призрѣнія. 22255, *§§ 27 и 50.*

Т. XXIV (1849). Наслѣдованіе по завѣщанію лифляндскихъ крестьянъ. 23385, *§§ 1067—1084.*

Т. XXV (1850). Принятіе къ явкѣ и засвидѣтельствованіе духовныхъ завѣщаній Евреевъ, писанныхъ на Еврейскомъ языкѣ. 24064. — Исправленіе редакціи ст. 889 законовъ гражданскихъ о завѣщаніи родовыхъ имѣній. 24318.

Т. XXVI (1851). Передача по духовнымъ завѣщаніямъ и наслѣдству домовъ, выстраиваемыхъ инвалидами съ пособіемъ отъ казны. 25213.

Т. XXVII (1852). Порядокъ составленія духовныхъ завѣщаній дѣвицами, призрѣваемыми въ домѣ призрѣнія бѣдныхъ дѣвицъ благороднаго званія. 26200, *§ 45.*—Порядокъ явки духовныхъ завѣщаній, составляемыхъ въ Царствѣ Польскомъ или Великомъ Княжествѣ Финляндскомъ о имѣніяхъ и капиталахъ, находящихся въ другихъ частяхъ Государства. 26441, *прав. А, ст. 5 и В, ст. 5.*—Увѣдомленіе казенныхъ палатъ объ утвержденіи отпускныхъ, помѣщаемыхъ въ духовныхъ завѣщаніяхъ. 26615.

Т. XXXII (1857). Порядокъ приведенія въ извѣстность мѣста жительства душеприкащиковъ или предъявляющихъ къ явкѣ духовныя завѣщанія, въ которыхъ содержатся благотворительныя назначенія. 31716.

Т. XXXIII (1858). Принятіе къ засвидѣтельствованію духовнаго завѣщанія вдовы подпоручика Стоговой, не смотря на несоблюденіе нѣкоторыхъ формальностей въ подписи. 32126 *а.* — Порядокъ допроса свидѣтелей подписавшихся подъ домашними духовными завѣщаніями, когда сіи лица находятся на золотыхъ пріискахъ въ Сибири. 33708.—Дополненіе постановленія о составленіи домашнихъ духовныхъ завѣщаній Мусульманами, жителями Закавказскаго края. 33943.

Т. XXXV (1860). Воспрещеніе соединенія въ одномъ лицѣ переписчика завѣщанія, рукоприкладчика за завѣщателя и свидѣтелей. 35956. — Явка домашнихъ и крѣпостныхъ духовныхъ завѣщаній, по смерти завѣщателя, прежде всякаго по нимъ исполненія, въ гражданской палатѣ или мѣстѣ ей равномъ. 35957.

Т. XXXVI (1861). Дозволеніе Курской гражданской палатѣ принять къ засвидѣтельствованію духовное завѣщаніе штабсъ-капитана Еремина, не смотря на то, что на этомъ завѣщаніи нѣтъ подписи свидѣтелей. 36955.—Мѣры для увеличенія процентовъ на капиталъ, завѣщанный генераломъ отъ артиллеріи графомъ Аракчеевымъ въ пользу автора лучшей исторіи Императора Александра I. 37171.—Дозволеніе производить допросъ подписавшимся подъ духовными завѣщаніями свидѣтелямъ, проживающимъ въ уѣздѣ, чрезъ члена земскаго суда. 37522. — Порядокъ внесенія духовныхъ завѣщаній для храненія въ опекунскій совѣтъ или попечительный комитетъ Человѣколюбиваго общества (по дѣлу о духовномъ завѣщаніи маіора Исленьева). 37706.

Т. XXXVII (1862). Указъ, по частному дѣлу, объ утвержденіи духовнаго завѣщанія полковника Лясковскаго, составленнаго въ пользу мѣщанки Гатилиной. 39112.

Т. XXXVIII (1863). Невзысканіе крѣпостныхъ пошлинъ съ капиталовъ, завѣщаемыхъ въ пользу церквей и монастырей всѣхъ христіанскихъ исповѣданій. 39842.

Т. XXXIX (1864). Порядокъ выдачи процентовъ съ завѣщаннаго генералъ-маіоромъ Энгельмомъ капитала одному изъ ежегодно выпускаемыхъ въ офицеры изъ Павловскаго, Константиновскаго и Александровскаго военныхъ училищъ. 41042. — По частному дѣлу о духовномъ завѣщаніи купца Василія Варгина 2-го. 41605.

Т. XL (1865). Дозволеніе монашествующимъ низшихъ степеней быть *свидѣтелями* духовныхъ завѣщаній. 41835.

Т. XLI (1866). Дозволеніе крестьянамъ временно обязаннымъ и собственникамъ являть духовныя завѣщанія въ волостныхъ правленіяхъ. 43090.

Т. XLIV (1869). По проекту временныхъ правилъ о духовныхъ завѣщаніяхъ. 46935. — Принятіе въ распоряженіе Императорскаго Человѣколюбиваго общества завѣщанной графинею Зубовою суммы на содержаніе, воспитаніе и леченіе пансіонерокъ, подъ наименованіемъ «Елисаветинскихъ». 47198. — Спеціализированіе капиталовъ, завѣщанныхъ графомъ Аракчеевымъ. 47244. — Разрѣшеніе совершенія крѣпостнымъ порядкомъ духовнаго завѣщанія помѣщицы Огинской въ пользу родственницы ея Глинской и представленіе Министромъ Юстиціи всякій разъ на Высочайшее утвержденіе всѣхъ подобныхъ ходатайствъ лицъ польскаго происхожденія.

47386.—Введеніе въ дѣйствіе въ закавказскихъ и Ставропольской губерніяхъ временныхъ правилъ о порядкѣ составленія, храненія, явки и утвержденія духовныхъ завѣщаній. 47496.

Т. XLVII (1872). Разъясненіе точнаго и буквальнаго смысла 1035 статьи I ч. X т. Свода Законовъ гражданскихъ, изд. 1857 года, о совершеніи скрѣпы завѣщанія по листамъ при жизни завѣщателя. 50568. — Личное внесеніе самими завѣщателями домашнихъ духовныхъ завѣщаній о родовомъ имѣніи на храненіе въ опекунскій совѣтъ и другія учрежденія, указанныя въ статьѣ 1061 т. X ч. I зак. гражд. Свода, изд. 1857 года. 50605.

Т. XLVIII (1873). Измѣненіе порядка наблюденія за исполненіемъ духовныхъ завѣщаній о пожертвованіяхъ на предметъ общественной благотворительности или пользы. 52701.

Т. LIII (1878). О духовномъ завѣщаніи генералъ-лейтенанта Абрамовича. 59044.

Т. LIV (1879). Объ освобожденіи прокурора С.-Петербургскаго окружнаго суда отъ обязанностей душеприкащика по духовному завѣщанію умершей жены дѣйствительнаго статскаго совѣтника Уткиной. 59412.

ЗАДАТКИ.

Т. XVI (1841). Поясненіе, какъ поступать съ задатками, въ случаѣ неустойки покупщика при продажѣ недвижимыхъ имѣній, обезпечивавшихъ залогомъ казенныя постройки и работы. 14449.

Т. XX (1845). Объ исчисленіи процентовъ на задаточныя деньги, остающіяся въ рукахъ неисправныхъ подрядчиковъ. 19056; 19489.

Т. XXIII (1848). Выдача задаточныхъ денегъ болховскимъ и курскимъ заводчикамъ при заподрядѣ у нихъ сапоговъ и кожевенныхъ амуничныхъ вещей. 22348.

ЗАДАТОЧНЫЯ РОСПИСКИ.

Т. LII (1877). О задаточныхъ роспискахъ. 57795.

См. Росписки, договоры.

ЗАЕМЪ И ЗАЕМНЫЯ ПИСЬМА.

Т. I (1825 — 1827). Мѣры къ разбору предъявленныхъ на сенатора Огинскаго претензій и ко взысканію долговъ его казнѣ и частнымъ лицамъ. 587. — Въ заемныхъ письмахъ, данныхъ отъ крѣпостныхъ дѣлъ, росписываться въ книгахъ самимъ заемщикамъ. 605. — Право достигшихъ 18-ти-лѣтняго возраста дѣлать съ согласія ихъ попечителей долги. 752..

Т. II (1827). Мѣры къ уплатѣ долговъ полковника графа Льва Соллогуба. 867.—О непрекращеніи по Манифесту слѣдственныхъ и уголовныхъ дѣлъ, гдѣ есть частные иски. 984. — О присягѣ по исковымъ дѣламъ, вчиняемымъ по смерти отвѣтчика, когда истецъ въ долговыхъ своихъ претензіяхъ ссылается на домовыя книги и записки умершаго. 906.— Порядокъ взысканія частныхъ долговъ съ Евреевъ, высылаемыхъ за дурное поведеніе изъ помѣщичьихъ имѣній. 1498, *п. 3.* — О производствѣ взысканія по долговымъ претензіямъ въ присоединенныхъ отъ Польши губерніяхъ по тамошнимъ мѣстнымъ правамъ. 1571.—Законъ 1797 года, о признаваніи дѣйствительными только актовъ, кои сдѣланы прежде числа данныхъ векселей и обязательствъ, считать, въ отношеніи къ заемнымъ письмамъ, отмѣненнымъ силою банкротскаго устава. 1643.

Т. III (1828). Объ учрежденіи комитета для разсмотрѣнія проекта устава о векселяхъ и заемныхъ письмахъ. 1843.—Объ ограниченіи Калмыковъ въ правѣ на совершеніе долговыхъ обязательствъ въ огражденіе отъ причиняемаго имъ чрезъ то разоренія. 2268.

Т. IV (1829). О займахъ изъ сохранныхъ казенъ. 3262, *§§ 23—68.*

Т. V (1830). О займахъ изъ банковыхъ установленій. 3399, *гл. I, III, IV.* — Правила на раздачу жителямъ города Смоленска, изъ купечества и мѣщанства денежныхъ ссудъ для заведенія фабрикъ, мануфактуръ и заводовъ. 3456.—Какъ поступать, если бѣглый россійскій или прусскій подданный, во время пребыванія своего въ томъ или другомъ Государствѣ, учинитъ долги. 3530, *ст. XIV.*—Порядокъ производства ссуды изъ капитала, составляемаго на улучшеніе винодѣлія и садоводства въ городѣ Кизлярѣ и округѣ его. 3691, *§§ 49—61.*— О необращеніи долговыхъ претензій послѣ умершаго сына на имѣніе отца его, долженствующее достаться внукамъ или другимъ родственникамъ. 3696. — О писаніи заемныхъ писемъ отъ 1 до 500 рублей включительно на бумагѣ цѣною въ 1 рубль. 3700, *п. 3.* — О поступленіи при взысканіи частныхъ долговъ на точномъ основаніи закона о неисправныхъ плательщикахъ. 3772. — Правила для руководства казеннымъ палатамъ при разрѣшеніи казначеямъ отдачи въ ссуду частнымъ людямъ собственныхъ своихъ капиталовъ. 3790. — Объ отдачѣ училищныхъ фундушей въ ссуду частнымъ людямъ изъ 5 процентовъ. 4013. — О признаваніи недѣйствительными всѣхъ заемныхъ обязательствъ, выданныхъ не достигшими полнаго совершеннолѣтія, безъ подписи ихъ попечителей. 4160; 4187.

Т. VI (1831). Правила для взысканія частныхъ долговъ съ владѣльцевъ арендныхъ и старостинскихъ имѣній. 4252.—Запрещеніе биржевымъ гофъ-маклерамъ и маклерамъ свидѣтельствовать долговыя обязательства или другіе акты, предоставленные свидѣтельству городовыхъ маклеровъ и нотаріусовъ. 4255, *§§ 54, 44.* — О частныхъ долгахъ Россіянъ жителямъ Царства Польскаго. 4477; 4556.— О дозволеніи Демьянскому уѣздному суду принимать къ протесту векселя и заемныя письма. 4482. — Мѣщанинъ, посаженный въ тюрьму за долги, можетъ быть отданъ въ рекруты по наступленіи его очереди; уплату же долговъ его до ста рублей общество пріемлетъ на себя. 4677, *§ 111.* — Объ отправленіи присутственнымъ мѣстамъ суммъ, принадлежащихъ должникамъ коммерческаго банка и его конторъ, прямо въ банкъ или конторы онаго по принадлежности. 4874.

Т. VII (1832). О дарованіи льготы въ отношеніи явки заемныхъ актовъ и платежей по онымъ жителямъ, возвращенныхъ отъ Польши губерній, гдѣ болѣе существовали преступныя покушенія мятежниковъ. 5079, *ст. I, пп. 2 и 3, и ст. II, пп. 1, 2.*—О пріемѣ товаровъ въ обезпеченіе вексельныхъ долговъ по Астраханской конторѣ коммерческаго банка и объ отсрочкѣ на одинъ годъ выкупа оныхъ по залогу. 5136.—О сборѣ въ доходъ Нижняго-Новгорода полупроцентныхъ денегъ съ заемныхъ писемъ, явленныхъ, протестованныхъ или представленныхъ ко взысканію въ семъ городѣ. 5205.—О прекращеніи дѣйствія указа 2 Апрѣля 1831 г., касательно внесенія въ приказы общественнаго призрѣнія суммъ, должныхъ россійскими подданными жителямъ Царства Польскаго. 5233.—Объ обращеніи капитала, учрежденнаго въ округахъ военнаго поселенія для займа офицеровъ, на вспоможеніе генераламъ, штабъ и оберъ-офицерамъ по Высочайшему назначенію. 5252.—О порядкѣ производства дѣлъ по предъявляемымъ частнымъ претензіямъ къ имѣніямъ польскихъ мятежниковъ, въ казну конфискованнымъ. 5257. — Объ обращеніи конфискованныхъ капиталовъ польскихъ мятежниковъ на уплату долговъ ихъ. 5344, *ст. 9.*—Всѣ постановленія о заемныхъ письмахъ, такъ какъ и о порядкѣ взысканія по онымъ, остаются въ своей силѣ и за изданіемъ новаго вексельнаго устава. 5462, *ук., п. 2.*—Классификація долговъ несостоятельнаго должника и порядокъ удовлетворенія оныхъ. 5463, *§§ 82—105, 119, 120, 121, 125, 126.*—Объ оцѣнкѣ имуществъ для представленія въ залогъ по ссудамъ, изъ казны выдаваемымъ. 5464, *§§ 113—120, 124, 126.*—Правила для ликвидаціи долговъ конфискованныхъ имѣній мятежниковъ въ губерніяхъ, отъ Польши возвращенныхъ. 5468. — О воспрещеніи печатать на простой бумагѣ бланки заемныхъ писемъ. 5509.—О внесеніи въ заемный банкъ капиталовъ, занятыхъ у римско-католическихъ и греко-уніатскихъ церквей и монастырей при уплатѣ оныхъ должниками. 5539.—О наложеніи запрещенія на имѣнія виновныхъ въ выдачѣ ссудъ изъ приказовъ общественнаго

призрѣнія подъ неблагонадежные залоги. 5605.—Объ учрежденіи въ Астрахани временной коммиссіи для разсмотрѣнія и рѣшенія дѣлъ о банковыхъ должникахъ. 5797.—Правила на выдачу ссудъ изъ Грузинскаго приказа общественнаго призрѣнія. 5827.

Т. VIII (1833). Воспрещеніе принимать въ залогъ крѣпостныхъ людей Магометанскаго исповѣданія при выдачѣ ссудъ изъ приказовъ общественнаго призрѣнія. 5914.—Производство ссудъ изъ запаснаго капитала для камчатскихъ инородцевъ. 6054.—О закрытіи коммиссіи по Московской ссудѣ. 6092.—Какъ поступать, если по смерти владѣльца фабрики откроются долги, предъявленные ко взысканію еще при жизни его и превышающіе его капиталъ. 6106, *п. 3.*—Запрещеніе принимать крѣпостныхъ людей безъ земли въ обезпеченіе и удовлетвореніе частныхъ долговъ;—какъ поступать при взысканіяхъ, когда у должника нѣтъ другаго имѣнія кромѣ крѣпостныхъ людей безъ земли. 6163.—Разрѣшеніе Министра Финансовъ назначать денежныя ссуды однодворцамъ и прочимъ разнаго званія казеннымъ поселянамъ, въ случаѣ разоренія отъ пожара. 6382.—Отсрочка въ губерніяхъ, подвергшихся неурожаю, на три года платежей по займамъ изъ кредитныхъ установленій. 6417.—Дозволеніе принимать въ залогъ при ссудахъ изъ Рижской конторы коммерческаго банка билеты Лифляндской и Эстляндской кредитъ-системы и возвышеніе процентовъ при пріемѣ въ ссуду билетовъ коммиссіи погашенія долговъ. 6427.—Правила на выдачу ссудъ изъ Одесскаго и Таганрогскаго приказовъ общественнаго призрѣнія. 6452.—Вызовы заимодавцевъ помѣщать во 2-й части газеты: «*Литовскій Вѣстникъ*». 6496.—Разсрочки платежей по займамъ помѣщиковъ Витебской, Могилевской и Смоленской губерній. 6514. — О залогахъ для производства ссудъ изъ Кіевскаго приказа общественнаго призрѣнія. 6537.—Отсрочка платежей по займамъ помѣщиковъ Псковской, Пензенской и Саратовской губерній. 6556; 6632.

Т. IX (1834). Производство ссудъ обывателямъ города Кіева на постройку домовъ и взысканіе оныхъ. 6704, *§§ 66 — 75, 127—152.*—Ограниченія при разсрочкѣ по случаю неурожая платежей по займамъ изъ заемнаго банка. 6817.—Отсрочка платежей по займамъ изъ кредитныхъ установленій помѣщиковъ Псковской губерніи, Холмскаго уѣзда. 6828.—Какія обязательства дозволяется заключать студентамъ Дерптскаго университета;—порядокъ удовлетворенія долговъ по симъ обязательствамъ;—производство и рѣшеніе дѣлъ по оным. 6839, *§§ 74—86, 139.*—Отсрочка на два года платежей по займамъ изъ государственнаго казначейства. 6891.—Какъ поступать лично съ должниками, когда дѣла ихъ, рѣшенныя въ Департаментахъ Сената, назначаются къ пересмотру въ Общемъ Собраніи. 6921.—Дозволеніе выдавать обывателямъ города Кронштадта денежныя ссуды изъ вспомогательнаго капитала подъ залоги земель, несгараемыхъ матеріаловъ и деревянныхъ домовъ. 7146, *§ 4.*—Правила для руководства при разсмотрѣніи дѣлъ о долговыхъ частныхъ претензіяхъ къ конфискованнымъ имѣніямъ мятежниковъ. 7205. — О ссудахъ на посѣвъ и продовольствіе. 7253, *§§ 62—100.*—Отдача въ ссуду казеннаго провіанта и фуража. 7238.—О раздачѣ въ займы подъ залогъ недвижимыхъ имѣній капиталовъ Бессарабскаго приказа общественнаго призрѣнія. 7334, *п. 4.*—О выдачѣ денежныхъ ссудъ потерпѣвшимъ отъ пожаровъ изъ сохранной казны. 7463. — Дополнительныя правила на выдачу ссудъ изъ Грузинскаго приказа общественнаго призрѣнія. 7508.—Отсрочка платежей по займамъ чиновниковъ, купцовъ и мѣщанъ подъ залогъ незаселенныхъ земель изъ Таганрогскаго и Одесскаго приказовъ общественнаго призрѣнія. 7519.—Дозволеніе Таганрогскому приказу общественнаго призрѣнія выдавать ссуды подъ залогъ каменныхъ зданій въ городахъ Нахичеванѣ и Маріуполѣ. 7575.—Мѣры къ возвращенію ссудъ по губерніямъ, потерпѣвшимъ отъ неурожая. 7599.—О взысканіи въ возвращенныхъ отъ Польши губерніяхъ процентовъ по 6 на сто по всѣмъ долговымъ взысканіямъ. 7617.

Т. X (1835). Запрещеніе Калмыкамъ входить въ долговыя обязательства съ чиновниками, служащими въ губерніяхъ: Астраханской, Саратовской, Кавказской области и землѣ войска Донскаго. 7560 *а*, *§ 235.*—Правила производства ссудъ изъ кредитныхъ установленій по 8-й ревизіи. 7748.—О взысканіи суммы по долговымъ обязательствамъ между чиновниками сибирскихъ губерній и крестьянами или инородцами, не въ пользу заимодавца, но въ пользу мѣстнаго приказа общественнаго призрѣнія. 7779.—Дозволеніе совершать купчія крѣпости во всякой гражданской палатѣ на продаваемыя заемщиками сохранной казны недвижимыя имѣнія съ переводомъ долга на покупщиковъ. 7826. — Правила, какъ поступать съ дворовыми людьми и безземельными крестьянами при взысканіяхъ съ ихъ помѣщиковъ какъ казенныхъ, такъ и частныхъ долговъ, по обязательствамъ, совершеннымъ до указа 2 Мая 1833 года, и по искамъ, окончательно присужденнымъ, и запрещеніе принимать впредь таковыхъ людей въ обезпеченіе и удовлетвореніе частныхъ долговъ. 8047. — Запрещеніе Евреямъ продавать крестьянамъ въ долгъ вина и другіе крѣпкіе напитки;—недѣйствительность долговъ, сдѣланныхъ у Евреевъ крестьянами, работниками и дворовыми людьми подъ залогъ одежды, домашней утвари, скота, земледѣльческихъ орудій и хлѣба на корню. 8054, *§ 50.* — Положеніе о разборѣ исковъ по долговымъ обязательствамъ, заключаемымъ Мезенскими Самоѣдами между собою и съ лицами посторонними. 8072. — Правила производства дѣлъ по долговымъ претензіямъ къ конфискованнымъ имѣніямъ мятежниковъ. 8158.—Производство ссудъ изъ Донскаго войсковаго приказа общественнаго призрѣнія. 8163, *ч. III, §§ 494—522.*—О долгахъ офицеровъ и нижнихъ чиновъ войска Донскаго. *Инстр., §§ 389—392.* Дозволеніе донскимъ торговымъ казакамъ принимать и давать на себя заемныя и другія кредитныя обязательства. *Прил. VIII, § 12.*—Количество процентовъ по частнымъ займамъ въ Закавказскомъ краѣ. 8198.—Производство дѣлъ по заемнымъ письмамъ въ возвращенныхъ отъ Польши губерніяхъ. 8395.—Производство ссудъ изъ капитала для поощренія у Чернаго моря торговаго судостроенія подъ благонадежныя поручительства. 8424.—Подтвержденіе, чтобы дворовыхъ людей и безземельныхъ крестьянъ за частные долги не принимать въ обезпеченіе и не обращать ихъ въ казенное вѣдомство. 8465.—Дозволеніе церковнымъ крестьянамъ въ Грузіи дѣлать займы у частныхъ людей подъ залоги и письменныя обязательства;—порядокъ взысканія по оным. 8501.—Предоставленіе заемщикамъ уплачивать по ихъ желанію капиталы эдукаціоннаго фундуша. 8535.—Усиленіе сбора съ явки заемныхъ писемъ у маклеровъ и нотаріусовъ въ С.-Петербургѣ. 8577, *ст. XIII.*

Т. XI (1836). Установленіе въ Москвѣ въ пользу города ¼ процентнаго сбора съ явки заемныхъ писемъ. 8942, *ст. XI.*—Оставленіе въ своей силѣ конституцій 1768 и 1775 годовъ о срокѣ явки обязательствъ разнаго рода въ мѣстныхъ судовыхъ актахъ и въ отношеніи къ долговымъ претензіямъ, простираемымъ къ конфискованнымъ имѣніямъ. 8948.—Полсненіе статей 827 и 828 устава кредитныхъ установленій въ примѣненіи оныхъ къ мѣстнымъ узаконеніямъ западныхъ губерній, относительно удовлетворенія долговъ Одесской конторы коммерческаго банка въ случаѣ, когда на должникѣ имѣются частныя претензіи. 8971.—Мѣры для отвращенія подлоговъ и злоупотребленій въ записке долговыхъ обязательствъ заднимъ числами. 9214.—Порядокъ взысканія по обязательствамъ съ помѣщиковъ и обывателей губерній, отъ Польши возвращенныхъ. 9257.—Обращеніе взысканій по долговымъ обязательствамъ съ малороссійскихъ казаковъ токмо на собственныя ихъ земли и движимое имущество. 9326.—Правила при разрѣшеніи казначеямъ вѣдомства Министерства Внутреннихъ Дѣлъ ссуды принадлежащихъ имъ капиталовъ. 9418.—Порядокъ удовлетворенія долговъ, лежащихъ на конфискованныхъ имѣніяхъ, сообразно цѣнности

сихъ имѣній, по пропорціи правилъ экседиціи. 9454.—Какъ поступать съ заложенными въ приказахъ общественнаго призрѣнія имѣніями въ такихъ случаяхъ, когда на оныя возникнутъ частные долговые иски. 9526.—Обложеніе податьми и повинностями дворовыхъ людей и безземельныхъ крестьянъ, причисляемыхъ за неплатежъ долговъ владѣльцами ихъ въ казенное вѣдомство. 9570.—Разрѣшеніе выдавать ссуды изъ капитала сельской промышленности въ новороссійскихъ губерніяхъ во всякое время года. 9700.—Изъятіе изъ закона, воспрещающаго вѣрить крестьянину свыше 5 руб., въ отношеніи къ нанимаемымъ на суда и плоты и къ отдающимъ подъ грузъ или кладь собственныя суда свои. 9818, *§ 11*.

Т. XII (1837). Порядокъ удовлетворенія долговыхъ претензій къ конфискованнымъ въ казну имѣніямъ польскихъ мятежниковъ. 9194 а.—Правила ликвидаціи долговъ, лежащихъ на имѣніяхъ военнаго вѣдомства. 10178, *§§ 167—183*. — Обязанности гражданскихъ губернаторовъ по дѣламъ о взысканіяхъ съ неисправныхъ должниковъ. 10303, *§§ 273, 283—287*. — Заемныя обязательства, взятыя чиновниками земской полиціи во время производства дѣла или слѣдствія, считать лихоимствомъ. 10305, *§ 144*. — Дѣйствія земскаго суда при взысканіяхъ по заемнымъ обязательствамъ. 10306, *§ 59*.—Вмѣненіе гражданскимъ палатамъ въ обязанность записывать поступающія въ оныя заемныя письма въ приходо-расходныя книги. 10357.—Взиманіе въ пользу маклеровъ и нотаріусовъ процентныхъ денегъ съ заемныхъ писемъ. 10359.—Дозволеніе Имеретинскому правленію раздавать поступающія въ опое по долговымъ дѣламъ маловажныя суммы въ займы подъ благонадежные залоги. 10636.—Допущеніе отсрочекъ по ссудамъ изъ капитала сельской промышленности. 10656.—Предоставленіе опекунамъ пополненія ссудъ, выданныхъ изъ капиталовъ сельской промышленности новороссійскихъ губерній, въ случаѣ перехода заложенныхъ имѣній малолѣтнымъ наслѣдникамъ. 10737.—Правила для взысканія и употребленія стотысячной суммы, пожалованной городу Ѳеодосіи и состоящей въ долгу на заемщикахъ бывшаго ссуднаго комитета. 10750.

Т. XIII (1838). Подсудность обывателей Имперіи и Царства Польскаго по неисполненію заключаемыхъ между ними долговыхъ обязательствъ. 10881.—Какъ поступать въ удовлетвореніи Евреевъ, если за долги присужденъ имъ будетъ во владѣніе христіанскій домъ въ улицахъ, въ которыхъ запрещено имъ имѣть жительство. 10908.—Взиманіе въ пользу городскихъ доходовъ процентныхъ денегъ со всѣхъ долговыхъ обязательствъ, предъявляемыхъ къ засвидѣтельствованію или взысканію. 10942.—Обязанность С.-Петербургской управы благочинія по заемнымъ письмамъ, залогомъ и закладомъ не обезпеченныхъ. 11109, *§ 57, пп. 17, 18, 19*.—Порядокъ производства въ С.-Петербургской управѣ благочинія дѣлъ по заемнымъ обязательствамъ. *§§ 177—193*.—Объ обязательствахъ студентовъ Дерптскаго университета. 11273, *§§ 66—78*.—Застрахованныя въ третьемъ страховомъ отъ огня обществѣ недвижимыя имущества, принимать залогомъ по ссудамъ въ заемномъ банкѣ и въ приказахъ общественнаго призрѣнія. 11281, *§ 25, в*.—Дозволеніе Верхотурскому Понова банку производить ссуды подъ залогъ деревянныхъ домовъ. 11321.—Срокъ для возврата ссудъ, выданныхъ жителямъ губерній, потерпѣвшихъ отъ бывшаго въ 1833 году неурожая. 11502.—Правила для займа капиталовъ изъ сохранной и ссудной казенъ воспитательнаго дома. 11579, *ч. I, §§ 2, 5, 6, 8, 9, 55, п. 5; §§ 47—83, 101, 104, 113—118, 125—135; ч. II, §§ 1, 17, 20—22*.—Правила о денежныхъ ссудахъ подъ залогъ грохоздкихъ движимостей, принимаемыхъ С.-Петербургскою и Московскою компаніями для храненія и залога громоздкихъ движимостей. 11751.

Т. XIV (1839). Объ имѣніяхъ поручителей по займамъ изъ Кавказскаго приказа общественнаго призрѣнія. 12108.—О св. иконахъ въ имуществѣ должниковъ, у которыхъ есть поручители. 12217. — Отмѣна выдачи ссудъ изъ приказа общественнаго призрѣнія войска Донскаго подъ залогъ зданій, въ округахъ войска сего находящихся. 12223.—Какъ поступать при удовлетвореніи долговъ съ поссессіонными фабриками и заводами. 12842.

Т. XV (1840). Прекращеніе въ Бѣлоруссіи дѣйствія мѣстныхъ узаконеній по долговымъ дѣламъ, до 1831 года начавшимся. 13342.—Освобожденіе изъ тюрьмы должниковъ при невзносѣ кредиторами кормовыхъ денегъ. 13406. — Правила для производства надбавочныхъ ссудъ подъ имѣнія Тульской, Калужской и Рязанской губерній, заложенныя въ кредитныхъ установленіяхъ. 13677.—Продолженіе выдачи ссудъ на построеніе каботажныхъ судовъ. 13722.—О поручителяхъ, требующихся въ обезпеченіе займовъ, сдѣланныхъ изъ вспомогательнаго офицерскаго капитала отдѣльнаго гвардейскаго корпуса. 13789.—Предоставленіе Министру Народнаго Просвѣщенія права разрѣшать выдачу суммъ, принадлежащихъ училищнымъ фундушамъ въ западныхъ губерніяхъ, въ ссуду частнымъ лицамъ. 13989.

Т. XVI (1841). Назначеніе новаго размѣра ссудамъ изъ кредитныхъ установленій подъ залогъ населенныхъ помѣщичьихъ имѣній. 14461.—Продолженіе срока для уплаты ссудъ, произведенныхъ изъ капиталовъ народнаго продовольствія. 14581. — О выдачѣ изъ приказовъ общественнаго призрѣнія ссудъ подъ залогъ билетовъ кредитныхъ установленій. 14941.

Т. XVII (1842). Производство изъ сохранныхъ казенъ дополнительныхъ ссудъ помѣщикамъ, нежелающимъ воспользоваться выдачею копій со свидѣтельствъ, для представленія въ залогъ по подрядамъ и откупамъ. 15276. — Объ имѣніяхъ, закладываемыхъ въ Грузинскій приказъ общественнаго призрѣнія. 15370.—О ссудахъ изъ войсковаго приказа общественнаго призрѣнія войска Донскаго подъ залогъ заселенныхъ въ войскѣ помѣщичьихъ имѣній. 15465.—О цѣнѣ желѣзу при взятіи онаго въ казну для обезпеченія ссудъ, выдаваемыхъ заводчикамъ. 15483. — Распространеніе силы VII статьи Манифеста 16 Апрѣля 1841 года, о перезалогѣ имѣній въ кредитныхъ установленіяхъ къ равной мѣрѣ и на губерніи, къ 3-му разряду причисленныхъ. 15516.—Распространеніе на приказы общественнаго призрѣнія силы и дѣйствія указа 7 Февраля 1842 года, о выдачѣ дополнительныхъ ссудъ. 15585.—О количествѣ процентовъ по займамъ изъ приказовъ общественнаго призрѣнія подъ залогъ незаселенныхъ земель. 15609.—О ссудахъ изъ войсковаго приказа общественнаго призрѣнія войска Донскаго простымъ казакамъ подъ залогъ застрахованныхъ зданій. 15786.—Открытіе внѣшняго займа на устройство С.-Петербурго-Московской желѣзной дороги. 15909.—О цѣнѣ мѣди, по которой принимать оную отъ заводчиковъ въ обезпеченіе денежныхъ ссудъ и другихъ взысканій. 16030. — Исковое или вексельное отдѣленіе управы благочинія производитъ взысканія по заемнымъ письмамъ. 16369, *§ 17, пп. 1, 2*.

Т. XVIII (1843). О ссудахъ изъ Харьковской конторы коммерческаго банка. 16609, *§§ 8—22*. — Общественный банкъ Жукова дѣлаетъ ссуды подъ учетъ векселей и подъ залогъ движимаго и недвижимаго имущества. 16715, *§§ 27, 45—97*.—Дозволеніе Таврическому приказу общественнаго призрѣнія производить ссуды подъ залогъ земель и фруктовыхъ садовъ свыше 3.000 руб. сер. 16766.—Открытіе внѣшняго займа на устройство С.-Петербурго-Московской желѣзной дороги. 16778. — О нетребованіи при выдачѣ ссуды погорѣвшимъ жителямъ г. Казани представленія полныхъ смѣтъ на предполагаемыя ими постройки. 16838.—Общественный Сибирскій банкъ дѣлаетъ ссуды подъ учетъ векселей и подъ залоги движимаго имущества и недвижимыхъ имѣній. 17017, *§§ 50—90*.—Отмѣна выдачи ссудъ изъ капитала сельской промышленности новороссійскихъ губерній на заселеніе пустопорожнихъ земель и разведеніе тонкошерстныхъ овецъ. 17024.—Правила уплаты займовъ для устройства губернскихъ шоссе. 17093.—Правила о раздачѣ испрашиваемыхъ ссудъ для возобновленія сгорѣвшихъ обще-

ственныхъ зданій и частныхъ домовъ въ г. Перми. 17110. — Воспрещеніе откупщикамъ уплачивать виномъ долговъ своихъ частнымъ лицамъ. 17301.—Порядокъ взысканія по долговымъ обязательствамъ въ Закавказскомъ краѣ. 17310.—Порядокъ продажи имѣній по просроченнымъ займамъ изъ Феодосійскаго уѣзднаго капитала. 17461.

Т. XIX (1844). Выдача изъ кредитныхъ установленій дополнительныхъ ссудъ помѣщикамъ Могилевской и Витебской губерній. 17491.—Порядокъ сношенія съ начальствами Великаго Княжества Финляндскаго по дѣламъ о долговыхъ претензіяхъ. 17708.—Порядокъ судопроизводства въ спорахъ по долговымъ обязательствамъ между жителями мусульманскихъ провинцій. 17777.—Выдача ссудъ изъ капитала сельской промышленности лицамъ, неимѣющимъ земель въ Новороссійскомъ краѣ. 17905.—Выдача изъ суммы, назначенной для возобновленія сгорѣвшихъ общественныхъ и частныхъ зданій въ Казани, ссудъ и такимъ обывателямъ сего города, кои пожелаютъ выстроить вмѣсто ветхихъ деревянныхъ, новые каменные дома. 18048. — Дозволеніе Харьковской временной конторѣ коммерческаго банка производить ссуду подъ учетъ векселей и принимать вклады для трансферта. 18103.—Оказаніе помѣщикамъ нѣкоторыхъ губерній снисхожденія въ уплатѣ долговъ по ихъ имѣніямъ, заложеннымъ въ банковыхъ установленіяхъ. 18140.—Общественный банкъ въ городѣ Пензѣ дѣлаетъ ссуды подъ учетъ векселей и подъ залогъ недвижимаго имѣнія и движимаго имущества. 18311, *§§ 31—107.*—Открытіе четвертаго четырехпроцентнаго займа, въ двѣнадцать милліоновъ рублей серебромъ на расходы, предлежащіе въ 1845 году по сооруженію С.-Петербурго - Московской желѣзной дороги. 18321.—Разширеніе сроковъ для ссудъ изъ Осташковскаго банка Савина подъ залогъ недвижимыхъ имѣній. 18340.—Производство ссудъ изъ Енисейскаго и Иркутскаго приказовъ общественнаго призрѣнія подъ залогъ каменныхъ домовъ. 18342.—Производство золотопромышленникамъ денежныхъ ссудъ изъ Сибирскаго общественнаго банка подъ учетъ квитанцій Алтайскаго горнаго правленія. 18343.

Т. XX (1845). Разсрочка помѣщикамъ Витебской губерніи платежей по займамъ, учиненнымъ изъ опекунскихъ совѣтовъ, заемнаго банка и приказа общественнаго призрѣнія. 18609.—Измѣненіе количества процентовъ, взимаемыхъ по Эзельскому крестьянскому банку при возвратѣ ссудъ хлѣба. 18681.—Выдача помѣщикамъ Псковской губерніи надбавочной ссуды изъ Псковскаго приказа общественнаго призрѣнія. 18744. — Выдача ссудъ изъ Витебскаго приказа общественнаго призрѣнія помѣщикамъ Витебской губерніи. 18811.—Дозволеніе банку Царства Польскаго выдавать владѣльцамъ частныхъ земскихъ имѣній ссуды. 19152.—Продажа домовъ, принадлежащихъ крестьянамъ, на удовлетвореніе присужденныхъ съ нихъ взысканій. 19301.

Т. XXI (1846). Производство ссудъ изъ кредитныхъ учрежденій подъ имѣнія, обязанными крестьянами населенныя. 19611.—Допущеніе въ постигнутыхъ неурожаемъ хлѣба губерніяхъ выдачи на счетъ государственнаго казначейства дополнительныхъ ссудъ по тѣмъ помѣщичьимъ имѣніямъ, по коимъ долги превышаютъ банковый размѣръ. 19650.—Поясненіе, какъ поступать съ браковщиками и десятниками, при удовлетвореніи вступающихъ на нихъ долговыхъ взысканій. 19737. — Общественный банкъ въ городѣ Устюгѣ дѣлаетъ ссуды подъ учетъ векселей и подъ залогъ недвижимыхъ и движимыхъ имуществъ. 19779, *§§ 40—93.*—Порядокъ продажи съ публичнаго торга описанныхъ за долги движимыхъ имуществъ. 20115.—Взаимныя права и отвѣтственность супруговъ, несостоятельныхъ къ платежу казенныхъ и частныхъ долговъ и взысканій. 20138.—Мѣры къ усиленію капитала, предназначеннаго для производства ссудъ на строеніе черноморскихъ торговыхъ судовъ. 20162.—О ссудахъ въ Уральскомъ казачьемъ войскѣ. 20382.—Сложеніе штрафныхъ процентовъ, исчисленныхъ по ссудамъ, выданнымъ государственнымъ крестьянамъ изъ государственнаго казначейства и ненасчитываніе таковыхъ процентовъ и на будущее время. 20387.—Принятіе въ Закавказскомъ краѣ ко взысканію простыхъ долговыхъ росписокъ наравнѣ съ законнооовершенными долговыми обязательствами. 20464.

Т. XXII (1847). О ссудахъ изъ Екатеринбургской конторы коммерческаго банка подъ залогъ металловъ и золота. 20808, *§§ 9—51.*—О ссудахъ изъ общественнаго банка въ Зарайскѣ подъ учетъ векселей, подъ залогъ недвижимыхъ имѣній и движимаго имущества. 20837, *§§ 42—93.*—Скорѣйшее производство дѣлъ по долговымъ обязательствамъ. 20843.—Дозволеніе Александрійскому банку въ Тулѣ принимать въ обезпеченіе ссудъ билеты кредитныхъ установленій. 20913.—О ссудахъ подъ залогъ движимыхъ и недвижимыхъ имѣній изъ общественнаго банка въ Ростовѣ. 21027, *§§ 41—68.*—О ссудахъ подъ учетъ векселей, подъ залогъ недвижимыхъ имѣній и движимаго имущества изъ общественнаго банка Кислова въ г. Коломнѣ. 21067, *§§ 41—94.*—Не дозволяется Калмыкамъ входить въ заемныя обязательства. 21144, *ст. 21.*—О ссудахъ изъ общественнаго банка г. Казани подъ залогъ недвижимыхъ имѣній и движимаго имущества. 21160, *§§ 58—85.*—Сила простыхъ долговыхъ росписокъ въ Закавказскомъ краѣ. 21186.—О ссудахъ подъ учетъ векселей, подъ залогъ недвижимыхъ имѣній, движимаго имущества и билетовъ кредитныхъ установленій. 21662, *§§ 42—103.*—Взысканіе долговъ въ Закавказскомъ краѣ по росписямъ. 21717.—Сознаніе представляемыхъ къ явкѣ долговыхъ актовъ. 21732.—Выдача ссудъ изъ Таврическаго приказа общественнаго призрѣнія подъ залогъ незаселенныхъ земель. 21810.

Т. XXIII (1848). Производство изъ приказовъ общественнаго призрѣнія Полтавской и Черниговской губерній ссудъ подъ залогъ незаселенныхъ земель. 22003.—О ссудахъ изъ Закавказскаго приказа общественнаго призрѣнія. 22255, *§§ 54—152.*—Правила на счетъ раздачи въ ссуду капитала для отстройки погорѣвшихъ зданій въ городѣ Казани. 22326.—Облегченіе обряда, существующаго на С.-Петербургской биржѣ при производствѣ ссудъ подъ акціи. 22363. — Соблюденіе правилъ, изложенныхъ въ *§ 94* устава опекунскихъ совѣтовъ о допущеніи заемщиковъ къ выкупу имѣній. 22387.—Дозволеніе пользоваться ссудою изъ заемнаго денежнаго капитала округовъ военныхъ поселеній, военнымъ поселянамъ-нехозяевамъ. 22506.—Отпускъ 300.000 р. сер. для раздачи въ ссуду жителямъ города Казани, пострадавшимъ отъ пожара. 22596.—Производство ссудъ изъ капитала общественнаго призрѣнія Черноморскаго казачьяго войска. 22715.

Т. XXIV (1849). О ссудахъ изъ общественнаго банка въ городѣ Ирбитѣ подъ учетъ векселей, подъ залогъ недвижимыхъ имѣній и движимаго имущества. 22898, *§§ 40—92.*—Выдача ссудъ изъ Херсонскаго приказа общественнаго призрѣнія подъ залогъ незаселенныхъ земель. 23005. — Распространеніе на городъ Умань правила о выдачѣ безвозвратныхъ ссудъ бѣднымъ жителямъ на постройку домовъ. 23093.—Выдача изъ капитала, назначеннаго для обстройки города Казани, ссудъ и тѣмъ жителямъ сего города, кои пріобрѣли обгорѣвшіе каменные дома и погорѣвшія мѣста послѣ пожара 1842 года. 23118. — Отсрочка помѣщикамъ Тульской губерніи платежей въ кредитныя установленія долговъ. 23182.—Разсрочка на 37 лѣтъ долговъ помѣщиковъ Смоленской губерніи кредитнымъ установленіямъ. 23299. — Распространеніе льготы въ отсрочкѣ платежей долговъ приказамъ общественнаго призрѣнія на состоящія въ оныхъ въ залогѣ незаселенныя земли помѣщиковъ нѣкоторыхъ губерній. 23349.—Разсрочка помѣщикамъ Псковской и Смоленской губерній платежа долговъ въ опекунскіе совѣты, государственный заемный банкъ и приказы общественнаго призрѣнія. 23350. — Производство ссудъ изъ Закавказскаго приказа общественнаго призрѣнія подъ залогъ безспорныхъ дворянскихъ имѣній въ Кутаисской губерніи. 23379, *п. 2.*—Дозволяется при-

нимать въ залоги по ссудамъ изъ Закавказскаго приказа каменныя зданія въ губернскихъ городахъ Закавказскаго края. *Тамъ же, п. 3.*—По займамъ изъ Закавказскаго приказа взимать по шести процентовъ. *Тамъ же, п. 4.*—Льготы помѣщикамъ Орловской губерніи въ платежѣ долговъ кредитнымъ учрежденіямъ. 23531.—Разсрочка владѣльцамъ незаселенныхъ земель Смоленской и Псковской губерній платежа долговъ приказа общественнаго призрѣнія. 23550.—Льгота помѣщикамъ Рязанской губерніи платежа долговъ кредитнымъ учрежденіямъ. 23551.—Разсрочка помѣщикамъ Могилевской губерніи платежа банковымъ установленіямъ долговъ. 23567.—Продолженіе помѣщикамъ Смоленской губерніи срока на подачу просьбъ о разсрочкѣ долговъ по имѣніямъ, состоящимъ въ залогѣ тамошняго приказа общественнаго призрѣнія. 23650. — Отсрочка помѣщикамъ Херсонской губерніи платежей по займамъ изъ кредитныхъ установленій и мѣстнаго приказа общественнаго призрѣнія. 23666. — Сокращеніе срока для выдачи ссудъ изъ Александрійскаго Тульскаго банка подъ залогъ билетовъ кредитныхъ установленій. 23745.

Т. XXV (1850). Разрѣшеніе Рижскому еврейскому обществу займа 1.000 руб. сер. 23868. — О безземельныхъ крестьянахъ въ Закавказскомъ краѣ, заложенныхъ за частные долги. 23869.—Подверганіе государственныхъ крестьянъ, въ случаѣ открывшагося на нихъ взысканія, той же отвѣтственности, какъ и лицъ прочихъ свободныхъ званій. 23940. — Отсрочки по займамъ изъ Херсонскаго приказа общественнаго призрѣнія подъ залогъ незаселенныхъ земель. 23967. — Отсрочка помѣщикамъ Симбирской губерніи платежей по займамъ изъ опекунскихъ совѣтовъ государственнаго заемнаго банка и мѣстнаго приказа общественнаго призрѣнія. 23988.—Допущеніе для помѣщиковъ Витебской губерніи разсрочки долговъ кредитнымъ учрежденіямъ. 24052.—Причисленіе къ капитальнымъ долгамъ недоимокъ по займамъ помѣщиковъ Саратовской, Тамбовской, Харьковской, Пензенской и Тульской губерній. 24053.—Оказаніе помѣщикамъ Нижегородской губерніи льготы въ платежѣ долговъ по займамъ изъ кредитныхъ установленій. 24374.—Отсрочка продажи владѣльческихъ имѣній Воронежской губерніи за неисправный платежъ кредитнымъ установленіямъ долговъ. 24387. — Дополненіе правилъ относительно ссуды подъ залогъ безспорныхъ дворянскихъ имѣній въ Кутаисской губерніи, дозволенной производить изъ Закавказскаго приказа общественнаго призрѣнія. 24422. — Дозволеніе Закавказскому приказу общественнаго призрѣнія производить ссуды подъ залогъ Магометанъ и Евреевъ, принадлежащихъ грузинскимъ помѣщикамъ на крѣпостномъ правѣ. 24424.—Оцѣнка каменныхъ строеній въ губернскихъ городахъ Закавказскаго края, представляемыхъ въ залогъ по ссудамъ изъ Закавказскаго приказа общественнаго призрѣнія. 24426.—Увеличеніе сроковъ ссуды изъ капитала общественнаго призрѣнія Черноморскаго казачьяго войска. 24514.—Разсрочка платежей кредитнымъ установленіямъ по займамъ помѣщиковъ нѣкоторыхъ уѣздовъ Харьковской губерніи. 24723.—Отсрочка помѣщикамъ Полтавской губерніи платежей кредитнымъ установленіямъ по займамъ изъ оныхъ. 24745.

Т. XXVII (1852). Подписки при выдачѣ въ ссуду денегъ изъ государственнаго казначейства. 26016.—Опредѣленіе бо́льшаго срока для возврата ссудъ, выдаваемыхъ изъ войсковыхъ суммъ Черноморскаго казачьяго войска на постройку домовъ въ портовомъ городѣ Ейскѣ. 26260.—Напечатаніе по каждой губерніи въ одной статьѣ запрещенія на имѣнія Витебской, Смоленской и Могилевской губерній по ссудамъ изъ продовольственнаго капитала. 26272.

Т. XXVIII (1853). Воспрещеніе мастеровымъ и рабочимъ чинамъ горнаго вѣдомства входить въ долговыя обязательства. 27025.

Т. XXIX (1854). Дозволеніе Рижскому биржевому комитету открыть новый частный заемъ для покрытія расходовъ на работы по продолженію устроиваемой въ Рижскомъ портѣ морской дамбы. 28137.—Пятый пятипроцентный государственный заемъ въ 50.000.000 руб. сер. 28328.—Взысканіе процентовъ по долговымъ обязательствамъ. 28398.

Т. XXX (1855). Льгота помѣщикамъ Смоленской губерніи по займамъ ихъ изъ кредитныхъ установленій и мѣстнаго приказа общественнаго призрѣнія. 29003.—Заключеніе шестаго пятипроцентнаго займа въ 50 милліоновъ рублей серебромъ. 29860.

Т. XXXII (1857). Порядокъ отсрочки заимодавцами платежей по даннымъ имъ заемнымъ обязательствамъ. 31733.—Освобожденіе города Калуги отъ уплаты займа, сдѣланнаго для составленія вспомогательнаго строительнаго капитала въ семъ городѣ, и отнесеніе этой уплаты на сумму самаго этого капитала. 32232.

Т. XXXIII (1858). Разрѣшеніе Рижскому биржевому комитету открыть, для устройства Рижскаго порта, новый частный пятипроцентный заемъ и установленіе особаго, для погашенія сего займа, сбора съ привозныхъ и отвозныхъ товаровъ. 32917.—Способы къ уплатѣ займовъ, сдѣланныхъ въ приказахъ общественнаго призрѣнія, для составленія вспомогательныхъ строительныхъ капиталовъ. 33343.

Т. XXXIV (1859). Заключеніе, чрезъ посредство здѣшняго банкирскаго дома Томсонъ Бонаръ и К° и Берлинскаго Ф. Март. Магнуса, внѣшняго трехпроцентнаго займа въ двѣнадцать милліоновъ фунтовъ стерлинговъ. 34263.—Разрѣшеніе Финляндскому Сенату сдѣлать заемъ въ пять милліоновъ рублей. 34505.—Нераспространеніе силы общихъ узаконеній о лихвенныхъ процентахъ на заемныя обязательства, совершаемыя въ Мингреліи и въ Закавказскомъ краѣ, гдѣ еще не введено общее гражданское управленіе и порядокъ взысканія по симъ обязательствамъ. 34718.

Т. XXXV (1860). Заключеніе съ лондонскими банкирами, братьями Берингъ и К° и амстердамскими Гопе и К° внѣшняго займа въ восемь милліоновъ фунтовъ стерлинговъ. 35830.—Разсрочка долговъ кредитнымъ установленіямъ. 36079.

Т. XXXVI (1861). Дозволеніе дворянскимъ опекамъ разрѣшать опекунамъ, въ крайнихъ случаяхъ, вмѣсто уплаты на долговую сумму процентовъ, выдавать кредиторамъ новыя, не свыше суммы сихъ процентовъ, заемныя обязательства. 37521.

Т. XXXVII (1862). Седьмой пятипроцентный заемъ въ пятнадцать милліоновъ фунтовъ стерлинговъ. 38170.—Разрѣшеніе правленію общества Рижско-Динабургской желѣзной дороги произвести заемъ, для образованія оборотнаго капитала. 38329.—Порядокъ уплаты долговъ Харьковской банковой конторѣ, въ случаѣ несостоятельности заемщика, изъ имѣнія поручителя и изъ выкупной ссуды, слѣдующей ему за крестьянскій надѣлъ въ его имѣніи. 39108.

Т. XXXVIII (1863). Предоставленіе обществу «Церера» совершать договоры съ заемщиками и долговыя обязательства, какъ на россійскую, такъ и иностранную монету. 39549.—Дополненіе правила касательно двухпроцентнаго съ пошлиннаго рубля сбора, установленнаго на погашеніе займовъ по устройству Николаевскаго моста въ С.-Петербургѣ. 39606.—Допущеніе нѣкоторыхъ облегченій въ уплатѣ процентовъ по государственнымъ 4% непрерывно-доходнымъ билетамъ и по всѣмъ прочимъ государственнымъ займамъ. 40110.—Мѣры къ переводу займовъ изъ приказовъ общественнаго призрѣнія въ сохранныя казны и отмѣна взысканія штрафовъ по долгамъ бывшему заемному банку. 40399.

Т. XXXIX (1864). Подтвержденіе присутственнымъ мѣстамъ, чтобы они по дѣламъ объ обращающихся въ сохранныхъ казнахъ капиталахъ и учиненныхъ изъ сихъ казенъ займахъ входили въ сношеніе не съ опекунскими совѣтами, а непосредственно съ С.-Петербургскою или Московскою сохранными казнами и съ государственнымъ банкомъ. 40690. — Пятипроцентный Англо-Голландскій заемъ въ 70.800.000 гульденовъ нидерландскихъ или шесть милліоновъ фунтовъ стерлин-

говъ. 40730. — Правила касательно взноса срочныхъ платежей и недоимокъ помѣщиками Тифлисской губерніи по займамъ ихъ изъ Закавказскаго приказа общественаго призрѣнія подъ залогъ населенныхъ имѣній. 40750.—Положеніе о внутреннемъ пятипроцентномъ съ выигрышами займѣ. 41449.

Т. XL (1865). Продолженіе до 1 Января 1866 года срока для перевода займовъ изъ приказовъ общественаго призрѣнія въ сохранныя казны и допущеніе разсрочки долговъ по симъ займамъ со сроковъ 1865 года. 41732.

Т. XLI (1866). Положеніе о второмъ внутреннемъ пятипроцентномъ съ выигрышами займѣ 1866 года въ 100.000.000 рублей. 43006.—По дѣлу о взысканіи купцомъ Вальяно съ купца Жарова денегъ по открытому письму повѣреннаго сего послѣдняго, Переборскаго. 43103 *а*.—Продолженіе, до 1 Января 1867 года, срока льготъ на переводъ долговъ по займамъ изъ приказовъ общественаго призрѣнія въ сохранныя казны и допущеніе разсрочки по симъ займамъ и со срока 1866 года. 43189.—Заключеніе внѣшняго займа подъ названіемъ пятипроцентнаго Англо-Голландскаго займа 1866 года. 43811.

Т. XLII (1867). Продолженіе срока льготъ по переводу займовъ изъ приказовъ общественаго призрѣнія въ сохранныя казны. 44088.

Т. XLIII (1868). Разрѣшеніе г. Ригѣ позаимствовать изъ мѣстныхъ источниковъ, или пріобрѣсти посредствомъ займа у частныхъ лицъ, капиталъ съ выпускомъ на оный облигацій на предпринятіе работъ и сооруженій. 36719 *а*.—Разрѣшеніе Рижскому городскому начальству произвести заемъ двухъ сотъ восьмидесяти тысячъ рублей въ общественныхъ учрежденіяхъ или у частныхъ лицъ посредствомъ выпуска облигацій, въ тысячу рублей каждая, на покрытіе расходовъ по производству въ г. Ригѣ необходимыхъ работъ. 39736 *а*.—Продолженіе срока, назначеннаго для перевода долговъ по займамъ изъ приказовъ общественаго призрѣнія въ сохранныя казны, до 1 Января 1869 года. 45362.—Продолженіе срока для перевода долговъ по займамъ изъ приказовъ общественаго призрѣнія подъ залогъ населенныхъ имѣній и ненаселенныхъ земель. 46561.

Т. XLIV (1869). Продолженіе на одинъ годъ, т. е. до 1 Января 1871 года, срока, назначеннаго для перевода долговъ по займамъ изъ приказовъ общественаго призрѣнія подъ залогъ населенныхъ имѣній и ненаселенныхъ земель въ сохранныя казны. 47717.

Т. XLV (1870). Разрѣшеніе обществу Рыбинско-Бологовской желѣзной дороги произвести заемъ выпускомъ 5% облигацій. 48519.

Т. LII (1877). Объ открытіи 5% внутренняго займа подъ названіемъ «Восточный заемъ 1877 года», на двѣсти милліоновъ рублей нарицательнаго капитала. 57362.—О заключеніи внѣшняго займа подъ названіемъ 5% внѣшній заемъ 1877 года. 57415.—О допущеніи пріема по нарицательной цѣнѣ облигацій Восточнаго займа и временныхъ на оныя свидѣтельствъ въ уплату долговъ по займамъ изъ государственныхъ кредитныхъ установленій. 57631.

Т. LIII (1878). О пріемѣ облигацій Восточнаго займа въ уплату купчей цѣны за пріобрѣтаемые отъ казны въ Западномъ краѣ участки земли. 58205.—О заключеніи 5% внутренняго займа, подъ названіемъ «Второй Восточный заемъ», на триста милліоновъ рублей нарицательнаго капитала. 58781.

Т. LIV (1879). О заключеніи 5% внутренняго займа, подъ названіемъ «Третій Восточный заемъ», на триста милліоновъ рублей нарицательнаго капитала. 59623. — О пріемѣ облигацій третьяго Восточнаго займа въ уплату капитальныхъ долговъ по выкупнымъ ссудамъ и по ссудамъ изъ бывшихъ государственныхъ кредитныхъ установленій. 59627.—О пріемѣ облигацій третьяго Восточнаго займа, а также сполна оплаченныхъ свидѣтельствъ на эти облигаціи, въ залогъ по казеннымъ подрядамъ и поставкамъ по нарицательной ихъ цѣнѣ. 59709.

См. Банки; кредитныя установленія; приказы общественнаго призрѣнія; векселя; заемныя письма; долговыя обязательства.

ЗАЖИГАТЕЛЬСТВО.

Т. VII (1832). О наказаніи крестьянъ Лифляндской и Эстляндской губерній за умышленный и неумышленный пожегъ казенныхъ лѣсовъ. 5192, *пп. 2—4*.—Умышленныхъ зажигателей въ карантинѣ, равно какъ и причиняющихъ пожаръ небреженіемъ, предавать суду. 5690, *§ 51*.—О наказаніи за умышленное зажигательство карантинныхъ заведеній и оцѣпленныхъ домовъ. *§ 565, п. 5*.

Т. XII (1837). Мѣры, пріемлемыя земскою полиціею противу зажигательства. 10306, *§§ 104, 145*.

Т. XIV (1839). Обязанность государственныхъ крестьянъ доносить объ умыслѣ на зажигательство. 12165, *ст. 72*.—Государственные крестьяне, кои будутъ похваляться умысломъ на зажигательство, предаются уголовному суду. 12166, *ст. 22, примѣч., п. 2*.

Т. XV (1840). Наказаніе семильныхъ за зажигательство. 13657, *IV, п. 58*.

Т. XVII (1842). Сужденіе поджигателей безъ очереди и военнымъ судомъ. 16063.—Сужденіе военнымъ судомъ виновныхъ въ подкидываніи писемъ, съ угрозами произвести поджоги. 16306.—Порядокъ составленія военно-судныхъ коммиссій надъ поджигателями и виновными въ подкидываніи писемъ съ угрозою произвести поджоги. 16337.

Т. XVIII (1843). Сужденіе лицъ женскаго пола, изобличенныхъ въ поджогахъ и подбрасываніи писемъ съ угрозами произвести поджоги. 16463.—Нарядъ военныхъ командъ для исполненія надъ поджигателями шпицрутенныхъ наказаній. 17041.—Дополненіе закона о сужденіи поджигателей. 17440.

Т. XIX (1844). Сужденіе поджигателей на прежнемъ основаніи гражданскимъ уголовнымъ порядкомъ. 18317.

Т. XXII (1847). Судъ и наказаніе ссыльно-каторжныхъ за зажигательство. 21155.

Т. XXIII (1848). Сужденіе зажигателей военнымъ судомъ. 22373.

Т. XXXVII (1862). Мѣры для охраненія С.-Петербурга отъ поджоговъ. 38336.

См. Преступленія.

ЗАКАВКАЗСКІЙ КРАЙ.

Т. II (1827). Предположеніе объ устройствѣ финансовой части въ Закавказскомъ краѣ. 1019.

Т. III (1828). О преимуществахъ, предоставляемыхъ чиновникамъ, опредѣляемымъ въ закавказскія провинціи. 1944.

Т. V (1830). Правила объ отводѣ общественныхъ земель подъ разныя заведенія, не распространяются на Закавказскій край. 3410, *п. 13*.—О выдачѣ прогонныхъ денегъ канцелярскимъ чиновникамъ и служителямъ при отправленіи ихъ на службу изъ областнаго въ окружные города Кавказской области, Грузіи и закавказскихъ провинцій. 3512.—Штатъ Талынскаго временнаго управленія. 3634.—Объ обложеніи церковныхъ крестьянъ трехъ селеній Имеретинской области податью въ казну не болѣе десятой части доходовъ, получаемыхъ ими съ садовъ и земель. 3702.—Правила для выдачи жителямъ закавказскихъ провинцій (Грузіи и Имеретіи) паспортовъ для отлучки отъ мѣста жительства ихъ. 3719.—О дарованіи Грузіи и закавказскимъ провинціямъ нѣкоторыхъ милостей. 3788.—О водвореніи въ закавказскихъ провинціяхъ раскольниковъ, ссылаемыхъ туда за распространеніе ереси. 4010, *пп. 2, 3, 4, 7 и 8*.—О мѣрахъ, какія нужно принять въ Закавказскомъ краѣ противъ болѣзни холеры. 4223.

Т. VI (1831). Дозволеніе составившейся въ Тифлисѣ компаніи акціонеровъ основать тамъ коммерческій домъ, подъ фирмою Закавказскаго торговаго дома, для открытія произведеніямъ россійскихъ фабрикъ большаго сбыта въ Закавказскомъ краѣ. 4238.—Правила снабженія паспортами алѣутцевъ, пребывающихъ въ Турціи и показывающихъ себя уроженцами

провинцій, присоединенныхъ къ Россіи отъ Персіи и Турціи. 4239.—Училища въ Грузіи и Армянской области оставить подъ вѣдѣніемъ Главноуправляющаго симъ краемъ. 4231. — Штатъ Владикавказскаго окружнаго суда по управленію народами: Куртатинскимъ, Тагаурскимъ, Джерахамовскимъ, Кистинскимъ и Галгаевскимъ. 4474. — Порядокъ сужденія горскихъ жителей и другихъ народовъ Закавказскаго края за разные преступленія и проступки. 4488.—Положеніе о таможенномъ управленіи въ Закавказскомъ краѣ. 4621.—Положеніе объ устройствѣ торговыхъ и таможенныхъ дѣлъ въ Закавказскомъ краѣ. 4622. — Примѣненіе европейскаго тарифа къ черноморскимъ портамъ Закавказскаго края. 4622, *прил. А.*— Правила о транзитѣ, очисткѣ и складкѣ товаровъ, въ Закавказскій край привозимыхъ. *Тамъ же, прил. В.*—О временномъ распорядкѣ Главнаго Управленія гражданскою частію въ Закавказскомъ краѣ. 4647.—Объ учиненіи розысканія въ Имеретіи о фальшивыхъ документахъ, составленныхъ на дворянство и на владѣніе имѣніями, и о порученіи сего дѣла той же коммиссіи, которая по сему же предмету учреждена въ Тифлисѣ. 4716.—Объ опредѣленіи въ нѣкоторыя закавказскія провинціи лекарей, лекарскихъ учениковъ и повивальныхъ бабокъ. 4933.

Т. VII (1832). О взиманіи попрежнему 5% пошлины съ цѣны сарачинскаго пшена, привозимаго въ Закавказскій край. 5125.— Для воспрепятствованія привоза военныхъ припасовъ горскимъ народамъ, допускать по Черноморскому восточному берегу иностранныя коммерческія суда только къ Анапѣ и Редутъ-Кале, въ коихъ есть таможни. 5209, *ст. 1.*— Правила опредѣленія чиновниковъ по гражданской части въ закавказскихъ провинціяхъ и о выгодахъ, по службѣ имъ предоставляемыхъ. 5267.—О дозволеніи желающимъ селиться на сѣверовосточномъ берегу Чернаго моря и о выгодахъ, имъ предоставляемыхъ. 5275.—О непосылкѣ изъ Армянской области воспитанниковъ въ училище гражданскихъ инженеровъ, учрежденное при Главномъ Управленіи Путей Сообщенія. 5309, *§ 3.* — О внесеніи восьми пунктовъ Закавказскаго края въ число штатныхъ крѣпостей Грузинскаго округа по инженерному и артиллерійскому вѣдомствамъ. 5408. —О распространеніи на закавказскія провинціи общихъ правилъ относительно взысканія податей и недоимокъ. 5436, *VI, 16.*—О производствѣ пенсій чиновникамъ, отправляющимся на службу въ Закавказскій край. 5495.—О введеніи въ Закавказскомъ краѣ россійскихъ мѣръ и вѣсовъ. 5535.—Правила, на основаніи коихъ дозволяется помѣщикамъ Закавказскаго края удалять безъ суда крѣпостныхъ людей своихъ, съ переселеніемъ ихъ, вмѣсто Сибири въ Кавказскую область. 5577.—Власть командира отдѣльнаго Кавказскаго корпуса предавать виновныхъ суду и утверждать приговоры по войскамъ, ему ввѣренными. 5636. — Дозволеніе начальствамъ Закавказскаго края требовать на служительскія мѣста казенныхъ служителей отъ военнаго вѣдомства. 5644, *IX.*—Временный штатъ канцеляріи Главноуправляющаго Грузіею, Кавказскою и Закавказскою областями. 5650.— Распространеніе на закавказскія провинціи указа 28 Февраля 1811 г., относительно перемѣщенія туда изъ другихъ губерній чиновниковъ. 5703.

Т. VIII (1833). Дозволеніе вывозить въ Персію изъ Закавказскаго края выдѣлываемые тамъ кинжалы. 5912.—О гербѣ Армянской области. 6064. — Пространство дѣйствія въ закавказскихъ провинціяхъ положенія о пенсіяхъ и единовременныхъ пособіяхъ медицинскимъ, фармацевтическимъ и ветеринарнымъ чиновникамъ, ихъ вдовамъ и дѣтямъ. 6069, *§ 3.*—Предоставленіе Главноуправляющему Закавказскимъ краемъ исключенія убылыхъ семействъ изъ оклада. 6137.—Предоставленіе командиру отдѣльнаго Кавказскаго корпуса утверждать торги на поставку припасовъ и матеріаловъ для военныхъ госпиталей въ Закавказскомъ краѣ. 6144.—Учрежденіе въ Тифлисѣ общества поощренія сельской и мануфактурной промышленности и торговли въ Закавказскомъ краѣ. 6197.—Изъятіе Грузіи, Армянской области и вообще закавказскихъ провинцій отъ производства новой народной переписи. 6265, *§ 1.* О подачѣ ревизскихъ сказокъ о дворовыхъ людяхъ, временно пребывающихъ въ закавказскихъ провинціяхъ. *§ 6, п. 12, примѣч.*—Устройство управленія Армянскою областью. 6282. — Инвеституриая грамота Шамхалу Тарковскому Сулейманъ-Мирзѣ. 6295.—Опредѣленіе двухъ присяжныхъ въ Имеретинское областное правленіе. 6345.— Дозволеніе безпошлиннаго привоза хлѣба изъ Персіи и Турціи для закавказскихъ областей. 6422.—О продовольствіи рекрутскихъ партій въ Закавказскомъ краѣ. 6512.—О распространеніи на Закавказскій край положенія о порядкѣ взиманія съ казенныхъ поселянъ денежныхъ сборовъ. 6592, *§ 59.*

Т. IX (1834). Инвеституриыя грамоты Сванетскимъ князьямъ Ціоху Дадишкеліану и Татархану Дадишкеліану. 6673 а, 6673 б.— Объ оставленіи при отдѣльномъ Кавказскомъ корпусѣ кантонистовъ дѣтей живущихъ за Кавказомъ отставныхъ солдатъ и нижнихъ чиновъ, служащихъ тамъ въ гражданскихъ мѣстахъ. 6776.—Правила на отводъ подъ садоводство земель въ Закавказскомъ краѣ. 7016.— О мундирахъ для училищъ закавказскихъ. 7099.—Объ отправленіи ежегодно въ русскіе университеты пятерыхъ воспитанниковъ благороднаго при Тифлисской гимназіи пансіона, для приготовленія ихъ къ учительскимъ должностямъ въ закавказскія учебныя заведенія. 7230. — Опредѣленіе въ городъ Нахичевань, Армянской области, городоваго лекаря. 7247.— Въ комендантскихъ управленіяхъ крѣпостей Тифлиса, Эривани, Баку, Гумры, Новыхъ Закаталъ, Ахалцыха и Поти имѣть по одному переводчику Армянскаго и Татарскаго языковъ. 7291.—Оставленіе въ своей силѣ постановленій о награжденіи чинами ѣдущихъ на службу въ Закавказскій край чиновниковъ. 7333.—О производствѣ столовыхъ денегъ Дагестанскому военному окружному начальнику. 7357.—Порядокъ производства гражданскихъ и уголовныхъ дѣлъ въ Анапскомъ временномъ правленіи. 7365.—Дозволеніе чиновникамъ, поступившимъ на службу въ Закавказскій край до изданія указа 30 Марта 1832 года, воспользоваться заслуженными ими чинами на основаніи прежнихъ узаконеній. 7487. — Обращеніе въ военную службу бѣглыхъ помѣщичьихъ людей, открываемыхъ между поселенными въ закавказскихъ провинціяхъ малаканами. 7515.—Объ отдачѣ въ распоряженіе Закавказскаго общества для поощренія промышленности и торговли казеннаго близъ Тифлиса сада. 7518.—Введеніе въ Закавказскомъ краѣ единообразной акцизной системы питейныхъ сборовъ и учрежденіе особаго акцизнаго управленія. 7538.—О срокѣ для производства прибавочнаго жалованья чиновникамъ, служащимъ въ закавказскихъ провинціяхъ. 7612.

Т. X (1835). О повѣркѣ дворовыхъ людей въ закавказскихъ провинціяхъ и о взысканіи штрафа за несрочную подачу объ нихъ ревизскихъ сказокъ. 8022.—Анапскихъ и прочихъ переселенцевъ, водворяющихся на восточныхъ берегахъ Чернаго моря, въ случаѣ преступленій, судить военнымъ судомъ. 8049.—Положеніе и штатъ закавказскихъ училищъ. 8123.—Положеніе о преимуществахъ службы въ областяхъ закавказскихъ. 8161.—О назначеніи питомцевъ воспитательныхъ домовъ въ канцелярскія должности въ закавказскія области. 8166.—Дозволеніе раскольникамъ, принадлежащимъ къ ересямъ, признаннымъ особенно вредными, записываться въ городскія общества только въ закавказскихъ провинціяхъ. 8167.—Количество процентовъ по частнымъ займамъ въ Закавказскомъ краѣ. 8198.— Предоставленіе Главноуправляющему Закавказскимъ краемъ вносить на разсмотрѣніе общаго собранія Верховнаго Грузинскаго Правительства дѣла особенной важности. 8284 —Дозволеніе раскольникамъ нѣкоторыхъ сектъ причисляться къ городскимъ обществамъ Закавказскаго края. 8363.—Освобожденіе переселяющихся изъ Турціи и Персіи въ закавказскія области отъ платежа пошлинъ за скотъ и имущество. 8699.

Т. XI (1836). Продолженіе по 1 Января

1837 года дѣйствія постановленія по таможенной части объ устройствѣ торговыхъ и таможенныхъ дѣлъ въ Закавказскомъ краѣ. 8739.—Распространеніе положенія 26 Мая 1835 года о преимуществахъ службы въ областяхъ закавказскихъ на училищныхъ чиновниковъ и на учителей, тамъ служащихъ. 8865.—Преимущества повивальныхъ бабокъ въ областяхъ закавказскихъ. 8993.—Учрежденіе частнаго общества на акціяхъ для распространенія за Кавказомъ шелководства и торговой промышленности. 9094.—Уставъ общества распространенія за Кавказомъ шелководства и торговой промышленности. 9248.—Дополнительныя правила къ положенію о таможенномъ производствѣ въ Закавказскомъ краѣ. 9250.—Дозволеніе обратившимся къ Православію раскольникамъ оставаться въ закавказскихъ провинціяхъ. 9538.—Производство приставамъ Нахичеванской и Ордубатской провинцій жалованья по чинамъ. 9584.—Распространеніе на таможенныхъ чиновниковъ, служащихъ за Кавказомъ, положенія 26 Мая 1835 года. 9620.—Освобожденіе переселившихся въ закавказскія провинціи малаканъ отъ взноса денегъ на обмундированіе, жалованье и провіантъ для выставленныхъ ими за россійскія губерніи рекрутъ. 9653.—Принятіе станцій въ закавказскихъ областяхъ въ почтовое вѣдомство. 9798.

Т. XII (1837). Продолженіе турецкимъ переселенцамъ въ Закавказскомъ краѣ льготы отъ платежа податей и таможенныхъ пошлинъ. 9866.—Изъятіе закавказскихъ областей отъ поставки столбовъ при селеніяхъ. 9978.—Оставленіе въ Закавказскомъ краѣ устройства запасовъ на обезпеченіе продовольствія, впредь до удобнѣйшаго времени. 10209.—Назначеніе дополнительной суммы на содержаніе нижнихъ служителей при учебныхъ заведеніяхъ Закавказскаго края. 10250.—О Евреяхъ, пребывающихъ въ закавказскихъ областяхъ. 10255.—О распространеніи на закавказскія области новаго образованія губернскаго управленія. 10303, *п. 2, ук.*—Предоставленіе XII класса Зубалову, XIV класса Тамамшеву и тифлисскому гражданину Теръ-Гукасову льготъ для устройства въ Закавказскомъ краѣ плантаціи сахарнаго тростника и завода для рафинированія колоніальнаго сахарнаго песку. 10369.—Положеніе о военномъ поселеніи на Кавказѣ. 10376.—Предоставленіе чиновникамъ военнаго вѣдомства, служащимъ въ закавказскихъ областяхъ, всѣхъ тѣхъ преимуществъ, кои присвоены чиновникамъ общей гражданской службы положеніемъ, Высочайше утвержденнымъ 26 Мая 1835 г. 10626.—Правила измѣренія привозимыхъ въ города Закавказскаго края напитковъ для взиманія съ нихъ акциза. 10762.

Т. XIII (1838). Вознагражденіе владѣльцевъ за водворенныхъ за Кубанью бѣглыхъ людей ихъ. 10924.—Дозволеніе начальству закавказскихъ областей выдавать приходящимъ туда рабочимъ людямъ, при просрочкѣ ими паспортовъ, отсрочки для свободнаго тамъ пребыванія на 4 мѣсяца. 10957.—Образованіе Совѣта Главнаго Управленія Закавказскимъ краемъ. 10991.—Распространеніе преимуществъ, дарованныхъ чиновникамъ при опредѣленіи ихъ на службу на Кавказъ, и на военныхъ офицеровъ, служащихъ по Военному Министерству. 11004.—Устройство аптекарской части на Кавказѣ и въ Грузіи. 11024.—О нераспространеніи на Закавказскій край положенія объ акцизѣ съ приготовленнаго табаку. 11108, *§ 59.*—Считаніе членовъ Совѣта Главнаго Управленія Закавказскимъ краемъ во второмъ разрядѣ по общему росписанію пенсій и о мундирахъ для нихъ. 11111.—О распространеніи преимуществъ, дарованныхъ гражданскимъ и военнымъ чиновникамъ при опредѣленіи ихъ на службу въ Сибирь, Грузію и на Кавказъ, на военныхъ чиновъ корпуса инженеровъ путей сообщенія. 11137.—Заведеніе подъемныхъ лошадей въ 6 крѣпостяхъ Закавказскаго края. 11274.—О замѣщеніи должностей почетныхъ смотрителей закавказскихъ уѣздныхъ училищъ. 11320.—Увольненіе закубанскихъ поселянъ въ сосѣдственныя губерніи по торговымъ дѣламъ съ выдачею билетовъ. 11371.—О пользованіи служащихъ въ Закавказскомъ краѣ канцелярскихъ чиновниковъ и нижнихъ служителей въ тамошнихъ военныхъ госпиталяхъ. 11390.—Распространеніе на карантинныхъ чиновниковъ Закавказскаго края наградъ за карантинную службу, предоставленныхъ чинамъ Новороссійскаго края и Бессарабіи. 11638.—Возвышеніе акциза съ кизлярскихъ виноградныхъ и россійскихъ хлѣбныхъ водокъ и спиртовъ, привозимыхъ для продажи въ Закавказскій край. 11795.—Объ отмѣнѣ по Армянской области сбора дровъ на отопленіе присутственныхъ мѣстъ. 11798.—О назначеніи шести писарей въ управленіе директора военныхъ сообщеній Кавказскаго края. 11824.

Т. XIV (1839). Выдача паспортовъ малаканамъ и раскольникамъ Закавказскаго края, получившимъ дозволеніе отлучиться для заработковъ. 9741 а.—Воспрещеніе владѣльцамъ Закавказскаго края переписывать и переводить въ тотъ край русскихъ крестьянъ и продавать находящихся тамъ крѣпостныхъ людей и крестьянъ. 11926.—О пособіи на обзаведеніе перемѣщаемымъ въ Закавказскій край лицамъ бѣлаго духовенства. 11949.—Предоставленіе вызываемымъ въ Закавказскій край иностранцамъ нѣкоторыхъ льготъ. 12002.—Употребленіе въ провинціяхъ Ахалцыхской и Мусульманской и области Армянской гербовой бумаги по частнымъ дѣламъ. 12118.—Отмѣна устроенія карантинныхъ заставъ въ Ишундѣ и Гагрѣ. 12131.—Замѣщеніе полицейскихъ мѣстъ въ Закавказскомъ краѣ военными офицерами. 12221.—Распространеніе на медиковъ военнаго вѣдомства преимуществъ, дарованныхъ служащимъ въ областяхъ закавказскихъ. 12242.—Нижнихъ полицейскихъ чиновъ въ Закавказскомъ краѣ пользовать въ военныхъ госпиталяхъ безъ платежа. 12334.—О предоставленіи трехлѣтней льготы отъ платежа податей обратившимся къ Православію раскольникамъ Закавказскаго края. 12338.—О выдачѣ не въ зачетъ годоваго жалованья некласснымъ чиновникамъ, отправляемымъ въ закавказскія области для исправленія обязанностей архитекторовъ. 12395.—Порядокъ совершенія крѣпостныхъ актовъ на имѣнія и крестьянъ въ Закавказскомъ краѣ. 12758.—Назначеніе прибавочнаго жалованья медицинскимъ чиновникамъ, служащимъ въ закавказскихъ областяхъ. 12765. — Продолженіе шестилѣтняго срока дѣйствія правилъ, постановленныхъ въ 1831 году о производствѣ суда и расправы надъ Горцами и другими народами Закавказскаго края. 12767. — Опредѣленіе непремѣннаго члена въ комитетъ о предохраненіи Закавказскаго края отъ заразы. 12825 — Новое устройство Бакинскихъ и Ширванскихъ минеральныхъ промысловъ. 12890.—Мѣры къ недопущенію ввоза въ Закавказскій край квасцовъ иностраннаго произведенія. 12913.

Т. XV (1840). Увольненіе въ отставку за выслугу 15 лѣтъ опредѣленныхъ въ войска за наказаніе Горцевъ и другихъ азіятцевъ Кавказскаго и Закавказскаго края. 13281.—Уставъ Закавказскаго дѣвичьяго института. 13289.—О принятіи на счетъ государственнаго казначейства денегъ, слѣдующихъ за пользованіе писарей и нижнихъ служителей Закавказскаго края въ военныхъ госпиталяхъ. 13333.—Учрежденіе для управленія Закавказскимъ краемъ. 13363.—Положеніе о комитетахъ земскихъ повинностей въ Закавказскомъ краѣ. 13370.—Выдача не въ зачетъ годоваго жалованья чинамъ военно-медицинскаго вѣдомства, при опредѣленіи ихъ на службу въ Закавказскій край. 13387.—Учрежденіе особаго комитета для введенія въ Закавказскомъ краѣ Высочайше утвержденныхъ проектовъ новаго гражданскаго устройства. 13413.—Открытіе въ Закавказскомъ краѣ присутственныхъ мѣстъ по новому учрежденію. 13863. — Объ устройствѣ за Кавказомъ почтовой части. 14087.

Т. XVI (1841). Учрежденіе объ управленіи государственными имуществами въ Закавказскомъ краѣ. 14137.—О совершившемся преобразованіи присутственныхъ мѣстъ въ Закавказскомъ краѣ. 14254.—Выдача единовременнаго пособія чиновникамъ, прибывшимъ на службу въ Закавказскій край послѣ изданія положенія 10 Апрѣля 1840 года. 14303.—Дозволеніе обществу распространенія за Кавказомъ

шелководства и торговой промышленности наименовать устроенную онымъ близъ Нухи колонію Царь-Абадъ. 14555.—О пособіяхъ чиновникамъ Закавказскаго края при командировкахъ. 14577.—Распространеніе на производство квартирныхъ денегъ въ Закавказскомъ краѣ тѣхъ правилъ, которыя постановлены вообще для столовыхъ денегъ. 14638. — Запрещеніе привоза въ Закавказскій край иностраннаго пороху по сухопутной границѣ съ Персіею и Турціею и Каспійскимъ моремъ. 14658.—Принятіе на счетъ государственнаго казначейства издержекъ, употребляемыхъ на пользованіе въ военныхъ госпиталяхъ женъ и дѣтей нижнихъ служителей гражданскаго вѣдомства въ Закавказскомъ краѣ. 14840. — О податяхъ съ переселенцевъ въ Закавказскомъ краѣ. 15100.

Т. XVII (1842). О штатѣ управленія закавказскими учебными заведеніями. 15224.—Дозволеніе 70 семействамъ виртембергскихъ подданныхъ переселиться въ Закавказскій край на правахъ колонистовъ. 15248. — Дозволеніе выдавать въ Закавказскомъ краѣ заграничные паспорты для слѣдованія въ Іерусалимъ на поклоненіе святымъ мѣстамъ. 15346.—О выдачѣ денежнаго пособія и тѣмъ изъ отправляющихся въ Закавказскій край на службу лицамъ, которыя классныхъ чиновъ не имѣютъ. 15724. — Утвержденіе поселенія аннефельдскихъ колонистовъ въ Закавказскомъ краѣ на прежнемъ мѣстѣ въ колоніи Аннефельдъ. 15913.—Учрежденіе особаго комитета и временнаго отдѣленія для управленія Закавказскимъ краемъ. 16008. — Назначеніе военнаго начальника въ Екатериноградскую станицу. 16067. — Назначеніе военнаго начальника въ укрѣпленіе на Варениковой пристани. 16079. — Довущеніе въ Закавказскомъ краѣ производить и въ уѣздныхъ судахъ торги на отдачу въ содержаніе маловажныхъ оброчныхъ статей. 16134.—Упраздненіе особой канцеляріи, учрежденной при Совѣтѣ Главнаго Управленія Закавказскимъ краемъ. 16155.—Наказъ Главному Управленію Закавказскимъ краемъ. 16205.

Т. XVIII (1843). О составѣ Совѣта Главнаго Управленія Закавказскимъ краемъ. 16237 а.—Освобожденіе закавказскихъ жителей отъ платежа пошлинъ съ подаваемыхъ ими мировыхъ прошеній. 16652. — Воспрещеніе жителямъ Имеретіи и Гуріи, къ сословію крестьянъ принадлежащимъ, владѣть крѣпостными людьми. 16653.—О преимуществахъ, предоставленныхъ чинамъ военно-медицинскаго вѣдомства въ Закавказскомъ краѣ. 16683, *§§ 25—29.*—Преимущества, предоставленныя чинамъ аудиторіатскаго вѣдомства въ Закавказскомъ краѣ. 16683, *§§ 40—43.* — Правила относительно подачи прошеній объ опредѣленіи или переводѣ на службу въ Закавказскій край. 16708.—Порядокъ отдачи на откупъ оброчныхъ статей въ Закавказскомъ краѣ. 17186.—Наказаніе виновныхъ въ безпорядкахъ, произведенныхъ жителями Мехтулинскаго селенія Кака-Шуры. 17189.—Распространеніе на Грузино-Имеретинскую губерніи дѣйствія 80 ст. учрежденія для управленія Закавказскимъ краемъ. 17201.—Заковываніе арестантовъ въ кандалы въ Закавказскомъ краѣ. 17202. — Вознагражденіе лицъ, не принадлежащихъ къ сословію потомственныхъ дворянъ, за достающіяся имъ по наслѣдству населенныя имѣнія въ Закавказскомъ краѣ. 17309.—Порядокъ взысканія по долговымъ обязательствамъ въ Закавказскомъ краѣ. 17310.—Закупка свинца для Закавказскаго края. 17434.

Т. XIX (1844). Положеніе о практической школѣ шелководства въ Закавказскомъ краѣ. 16631 а. — Закрытіе и переименованіе нѣкоторыхъ таможенныхъ заставъ въ Закавказскомъ краѣ. 16708 а.—Дозволеніе опредѣлять въ присутственныя мѣста Закавказскаго края чиновниковъ сверхъ штата. 17186 а.—распространеніе на Закавказскій край правила о невозвращеніи въ крѣпостное состояніе людей, воспользовавшихся свободою. 17310 а.—Положеніе объ устройствѣ соляной части въ Закавказскомъ краѣ. 17509. — Правила для управленія соляными промыслами въ Бакинскомъ и Ширванскомъ уѣздахъ. 17510.—Правила для добыванія и продажи соли изъ Кульпинскихъ и Нахичеванскихъ копей. 17511.—Предоставленіе Главному Управленію Закавказскимъ краемъ права слагать и разсрочивать недоимки. 17513 — Аттестованіе товарищей губернскаго и областнаго прокуроровъ въ Закавказскомъ краѣ. 17514.—Суждение военнымъ судомъ участниковъ убійствъ въ Дагестанѣ. 17608.—Высылаеніе изъ Закавказскаго края чиновниковъ, удаляемыхъ отъ должностей за предосудительное поведеніе. 17642.—Порядокъ суждения жителей Закавказскаго края за разбои и грабежи. 17649. — Порядокъ совершенія крѣпостныхъ актовъ въ Закавказскомъ краѣ. 17650. — Порядокъ утвержденія смѣтъ городскихъ доходовъ и расходовъ. 17651.—Порядокъ судопроизводства въ спорахъ по долговымъ обязательствамъ между жителями мусульманскихъ провинцій. 17777.—Присуждение преступниковъ Закавказскаго края къ отсылкѣ въ арестантскія роты. 17960.—Назначеніе управляющаго Южнымъ Дагестаномъ и подчиненіе оному войскъ, постоянно тамъ и въ Кубинскомъ и Дербентскомъ уѣздахъ расположенныхъ. 18179.—Усиленіе способовъ къ размежеванію земель Закавказскаго края. 18204.—Воспитаніе юношей изъ уроженцевъ Закавказскаго края. 18226.—Устройство карантинной части въ Закавказскомъ краѣ. 18231.—Порядокъ производства дѣлъ крестьянъ мусульманскихъ провинцій. 18347.—О грузинскихъ и имеретинскихъ царскихъ документахъ и о порядкѣ разсмотрѣнія доказательствъ на княжеское и дворянское достоинство къ Закавказскомъ краѣ. 18349.—Воспрещеніе перевода и перечисленія въ Каспійскую область крѣпостныхъ людей. 18350.—Вознагражденіе владѣльцевъ за крестьянъ, по разнымъ случаямъ отходящихъ въ казну. 18351.—Удовлетвореніе лицъ, отправляющихся въ Закавказскій край на службу по духовно-учебному вѣдомству, пособіями изъ казны. 18352. — Опредѣленіе при Главномъ Управленіи Закавказскаго края особаго земемѣра. 18353.—Отводъ частнымъ лицамъ казенныхъ земель для устройства постоялыхъ дворовъ въ Закавказскомъ краѣ. 18354.—Порядокъ объявленія рѣшеній жителямъ Бѣлоканскаго военнаго округа. 18370.—Раздѣленіе Телавскаго уѣзда Грузино-Имеретинской губерніи на два уѣзда. 18482.—Учрежденіе въ Озургетахъ школы для обученія дѣтей туземныхъ жителей. 18527.—Штатъ управленія Даргинскимъ округомъ. 18532.

Т. XX (1845). Воспитаніе закавказскихъ уроженцевъ въ учебныхъ заведеніяхъ Имперіи. 17372 а.—Учрежденіе губернскихъ правленій не распространяется на Закавказскій край. 18380, *ст. 22, прим. 1.*—Высылаеніе въ восточное отдѣленіе С.-Петербургскаго университета ежегодно по пяти юношей изъ закавказскихъ уроженцевъ. 18613.—Нераспространеніе на Закавказскій край Высочайшаго повелѣнія объ опредѣленіи молодыхъ дворянъ сверхъ штата. 18632.—Увеличеніе въ Закавказскомъ краѣ срока на подачу въ полицію прошеній о насильномъ и самопольномъ завладѣніи. 18634. — Усиленіе правъ Главноуправляющаго гражданскою частію на Кавказѣ. 18679.—Право помѣщиковъ Закавказскаго края отпускать на волю крестьянъ своихъ съ землею. 18684.—Срокъ на подачу въ Закавказскомъ краѣ отзывовъ на рѣшенія уѣздныхъ судовъ по дѣламъ о церковныхъ имуществахъ. 18686.—Положеніе о канцеляріи Кавказскаго Комитета. 18702.—Образованіе при Намѣстникѣ Кавказскомъ особой канцеляріи. 18706. — О продажныхъ цѣнахъ соли въ Закавказскомъ краѣ. 18780.—Правила, кто именно командируется въ уѣздные суды Закавказскаго края на мѣсто не состоящихъ налицо членовъ тѣхъ судовъ. 18909. — Предоставленіе членамъ судебныхъ мѣстъ за Кавказомъ измѣнять свои рѣшенія, записанныя въ журналъ, и писаніе выписокъ по гражебнымъ дѣламъ на простой бумагѣ. 18911. Суждение военнымъ судомъ лицовъ гражданскаго вѣдомства Закавказскаго края. 18913.—Распространеніе на государственныхъ поселянъ Закавказскаго края изъятія, допущеннаго для однодворцевъ и другихъ по праву отчужденія земель. 18915. — Опредѣленіе къ управляющему Армяно-Католическимъ духовенствомъ въ Закавказскомъ краѣ письмоводителя. 19141.—Открытіе въ Новороссійскѣ на съѣ-

ро-восточномъ берегу Чернаго моря порта. 19143.—Открытіе въ Бакинскомъ уѣздѣ Маштагинскаго участковаго управленія и упраздненіе Бакинскаго попечительства государственныхъ имуществъ. 19145.—Внесеніе въ Кавказскій Комитетъ всѣхъ дѣлъ по Закавказскому краю и Кавказской области. 19230. — О квартирныхъ деньгахъ нижнимъ чинамъ, имѣющимъ въ городахъ Закавказскаго края собственные дома и обложеніе таковыхъ домовъ квартирнымъ сборомъ. 19418. — Порядокъ совершенія крѣпостныхъ актовъ въ Закавказскомъ краѣ. 19419.—Измѣненіе для Закавказскаго края постановленій о порядкѣ отпуска на волю крѣпостныхъ людей. 19517. — Порядокъ обнародованія законовъ въ мусульманскихъ провинціяхъ Закавказскаго края. 19545.

Т. XXI (1846). Подчиненіе VII округа корпуса инженеровъ военныхъ поселеній Намѣстнику Кавказскому. 19589. — Правила объ отношеніяхъ Кавказскаго Намѣстника. 19590. — Предоставленіе уѣзднымъ управленіямъ Закавказскаго края продажи съ публичныхъ торговъ недвижимыхъ имѣній, коихъ цѣнность не превосходитъ 1.000 руб. сер. 19597. — Отношенія Кавказскаго Намѣстника къ частямъ вѣдомства путей сообщенія, въ Кавказскомъ краѣ находящимся. 19657.—Правила избранія закавказскихъ уроженцевъ для отправленія къ дальнѣйшему образованію въ высшія учебныя заведенія. 19676.—Образованіе канцеляріи Намѣстника Кавказскаго и Совѣта Главнаго Управленія Закавказскаго края. 19706.—Объ окладахъ содержанія правителя канцеляріи начальника Каспійской области и прибавка къ штату сей канцеляріи переводчика. 19750.—Жителямъ Елисаветпольскаго уѣзда выдавать заграничные паспорты изъ таможняго уѣзднаго управленія. 19751.—Назначеніе прибавокъ къ окладамъ чиновниковъ за службу ихъ за Кавказомъ. 19752. — Увеличеніе содержанія чинамъ, служащимъ въ кавказскихъ областныхъ: совѣтѣ, правленіи и судѣ. 19753.—Выдача прогоновъ чиновникамъ, служащимъ въ Закавказскомъ краѣ, при перемѣщеніи ихъ изъ одной должности въ другую. 19754.—Исключеніе изъ Харьковскаго учебнаго округа дирекціи училищъ Кавказской области и земли войска Черноморскаго и всѣхъ находящихся тамъ учебныхъ заведеній и подчиненіе ихъ Намѣстнику Кавказскому. 19755.—Сохраненіе въ Закавказскомъ краѣ до нынѣ существовавшаго порядка объ учетѣ и повѣркѣ городскихъ доходовъ и расходовъ. 19756.—Распространеніе на Закавказскій край воспрещенія выдавать свидѣтельства на части домовъ и другихъ строеній, для представленія въ залогъ по откупамъ, подрядамъ и поставкамъ. 19905.—Удостовѣренія оцѣночныхъ описей дворянскимъ имѣніямъ въ тѣхъ уѣздахъ Закавказскаго края, гдѣ нѣтъ предводителей дворянства. 19906.—Обращеніе въ полное вѣдѣніе и распоряженіе Намѣстника Кавказскаго суммъ, остающихся отъ некомплекта въ Закавказскомъ краѣ земледѣловъ. 19922.—Распространеніе закона о десятилѣтней давности на подвѣдомственныя гражданскому управленію части Закавказскаго края. 19992.—Устроеніе таможенныхъ заставъ съ бойницами. 19996.—Учрежденіе званія военнаго начальника Владикавказскаго округа. 20171.—Измѣненіе штата канцеляріи Кавказскаго Комитета. 20299.—Взиманіе денежныхъ сборовъ съ государственныхъ крестьянъ Закавказскаго края. 20316.—Положеніе о школѣ кавказскихъ межевщиковъ. 20373.—Льгота отъ платежа податей кочевымъ жителямъ въ Закавказскомъ краѣ. 20377.—Непроизвожденіе чиновникамъ, за Кавказомъ служащимъ и за питаломъ оставленнымъ, прибавокъ за службу, ими въ томъ краѣ получаемыхъ. 20380.—Порученіе управляющему дѣлами Кавказскаго Комитета общаго надзора за воспитаніемъ закавказскихъ уроженцевъ въ учебныхъ заведеніяхъ Имперіи. 20399.—Срокъ службы за Кавказомъ въ должностяхъ, зависящихъ отъ городскихъ выборовъ. 20411.—О деньгахъ на отопленіе квартиръ чиновниковъ гражданскаго вѣдомства за Кавказомъ. 20412.—Распредѣленіе штрафныхъ денегъ между членами уѣздныхъ судовъ Закавказскаго края. 20438 —Принятіе въ Закавказскомъ краѣ ко взысканію простыхъ долговыхъ росписокъ наравнѣ съ законосовершенными долговыми обязательствами. 20464.—Возрастъ, въ которомъ дозволяется природнымъ жителямъ Закавказскаго края вступать въ бракъ. 20491.—Права Намѣстника Кавказскаго въ отношеніи опредѣленія и увольненія чиновниковъ Закавказскаго края и Кавказской области. 20525.—Измѣненіе штата VII округа корпуса инженеровъ военныхъ поселеній и учрежденіе инженернаго отдѣленія при штабѣ Главнокомандующаго отдѣльнымъ Кавказскимъ корпусомъ и ревизіонной въ Тифлисѣ коммиссіи. 20610.—Сравненіе должности вице-директора канцеляріи Намѣстника Кавказскаго съ вице-директорами министерскихъ департаментовъ и канцеляріи. 20636.—Правила пріема на службу въ полки отдѣльнаго Кавказскаго корпуса жителей Кавказскаго и Закавказскаго края. 20664.—О поземельныхъ правахъ бековъ, меликовъ и агаларовъ. 20672.—Дополненіе правилъ объ отношеніяхъ Намѣстника Кавказскаго по предметамъ, относящимся до Министерствъ Финансовъ и Государственныхъ Имуществъ. 20673.—Правила отчетности въ суммахъ по Закавказскому краю. 20677.—Облегченія Закавказскаго края въ торговлѣ. 20699.—Положеніе о раздѣленіи Закавказскаго края. 20701.—Положеніе объ управленіи Кубанской губерніи. 20702.—Положеніе объ управленіи Дербентской губерніи. 20703.—Положеніе о заселеніи и гражданскомъ управленіи сѣверо-восточнаго берега Чернаго моря. 20707.—Приведеніе въ извѣстность княжескихъ и дворянскихъ фамилій въ Гуріи. 20715.—Штатъ Бакинскаго и Ленкоранскаго уѣздовъ Шемахинской губерніи. 20721.—Учрежденіе въ канцеляріи Намѣстника Кавказскаго по части сельскаго хозяйства и горнаго производства на Кавказѣ особаго отдѣленія. 20723.—Учрежденіе на Кавказѣ, для завѣдыванія дѣлами по медицинской и фармацевтической частямъ гражданскаго управленія, званія управляющаго медицинскою частью гражданскаго вѣдомства. 20724.—Порядокъ движенія дѣлъ по Закавказскому краю и Кавказской области по предметамъ, завѣдываемымъ Инспекторскимъ Департаментомъ гражданскаго вѣдомства. 20763.

Т. XXII (1847). Правила представленія для повѣрки проектовъ и смѣтъ по VIII округу путей сообщенія и распространеніе оныхъ на губернскія строительныя коммиссіи Кавказскую и Тифлисскую. 20776.—Нераспространеніе правилъ отчетности въ суммахъ по Закавказскому краю на VIII округъ путей сообщенія, губернскія строительныя коммиссіи и строительную въ томъ краѣ часть. 20819.—Закавказскій край остается на прежнемъ положеніи относительно опредѣленія и увольненія чиновниковъ. 20948, *п. 4.*—О каникулярномъ времени для Совѣта Главнаго Управленія Закавказскаго края и внесеніе въ оный Совѣтъ на разсмотрѣніе основныхъ вопросовъ по устройству означеннаго края. 20978.—Инструкція военнымъ губернаторамъ Тифлисской, Кутаисской, Шемахинской и Дербентской губерній. 21028.—Образованіе въ Сигнахскомъ уѣздѣ Тифлисской губерніи Шираксваго участковаго управленія. 21090.—О продажныхъ цѣнахъ соли въ Закавказскомъ краѣ на 1847 годъ. 21092.—Нераспространеніе на Закавказскій край положенія о коробочномъ сборѣ съ Евреевъ. 21096.—Предоставленіе собственному распоряженію жителей Эриванскаго и Нахичеванскаго уѣздовъ выбора и содержанія мерабовъ. 21104.—Оставленіе бѣлоканскихъ жителей на прежнемъ мѣстѣ жительства. 21135.—Назначеніе срока на выдачу свидѣтельствъ мастерамъ золотыхъ и серебряныхъ дѣлъ въ Закавказскомъ краѣ. 21149.—Дача двухлѣтней льготы отпущеннымъ на волю въ Закавказскомъ краѣ крѣпостнымъ людямъ. 21156.—Положеніе объ устройствѣ, дѣйствіяхъ и управленіи частей карантинной и таможенной на Кавказѣ и за Кавказомъ. 21169.—Сила простыхъ долговыхъ росписокъ въ Закавказскомъ краѣ. 21186.—Взысканіе въ Закавказскомъ краѣ пожилыхъ и заработныхъ денегъ за передержательство бѣглыхъ, въ пользу ихъ владѣльцевъ. 21187.—Выдача пособія духовнымъ лицамъ иновѣрческихъ испо-

вѣданій, отправляющимся на службу въ Закавказскій край. 21222.—Безпошлинный пропускъ россійскихъ льняныхъ полотенъ чрезъ таможенныя мѣста, находящіяся въ Закавказскомъ краѣ. 21243.—Назначеніе срока для присылки въ Инспекторскій Департаментъ гражданскаго вѣдомства представленій о наградахъ чинами за выслугу лѣтъ по Закавказскому краю. 21254.—О пристройкахъ къ каменнымъ обывательскимъ домамъ въ Закавказскомъ краѣ. 21264.—Исключеніе изъ податнаго оклада жителей Закавказскаго края, получившихъ чины и ордена. 21266.—Распространеніе на Закавказскій край правилъ объ отдачѣ, подъ устройство мельницъ, земель казенныхъ. 21267.—Оцѣнка по Закавказскому краю строеній, возводимыхъ изъ невыжженнаго кирпича. 21270.—Пріостановленіе высылки бродягъ изъ внутреннихъ губерній и Кавказской области въ Закавказскій край. 21282.—Лица, составляющія уѣздные комитеты о земскихъ повинностяхъ за Кавказомъ. 21328.—Положеніе о комиссіи для ревизіи отчетовъ по инженерной и строительной частямъ на Кавказѣ и въ Закавказскомъ краѣ. 21408.—Снаряженіе всадниковъ Кангерлинскаго племени по раскладкѣ общества. 21428.—Порядокъ представленія о продажахъ имѣній по Закавказскому краю за казенныя взысканія. 21501.—Введеніе въ Закавказскомъ краѣ новаго уложенія о наказаніяхъ уголовныхъ и исправительныхъ. 21585.—Пропускъ пассажирскаго имущества Горцевъ, возвращающихся изъ Турціи на сѣверовосточный берегъ Чернаго моря. 21586.—Продолженіе откупщикамъ срока на взносъ денегъ за усышку и утечку вина. 21587.—Взысканіе штрафовъ за промедленіе почтъ и эстафетъ по Закавказскому краю. 21589.—Употребленіе гербовой бумаги закубанскими поселянами и посторонними лицами, имѣющими спорныя дѣла въ Анапскомъ правленіи. 21592.—Распространеніе на персидско-и турецко-подданныхъ воспрещенія о пропускѣ въ наши границы иностранцевъ, не имѣющихъ при себѣ десяти рейхсталеровъ. 21594.—Освобожденіе помѣщичьихъ крестьянъ въ Закавказскомъ краѣ отъ платежа пени за непредставленіе въ срокъ податей. 21596.—Освобожденіе Тушинъ на два года отъ денежной повинности. 21601.—Взысканіе въ пользу городовъ Ставропольской губерніи при засвидѣтельствованіи даваемыхъ приказчикамъ довѣренностей процентныхъ денегъ. 21666.—Учрежденіе должности командующаго войсками во всемъ Прикаспійскомъ краѣ. 21690.—Дозволеніе жителямъ Закавказскаго края представлять доказательства и документы по тяжебнымъ дѣламъ и послѣ подачи ими апелляціонныхъ жалобъ. 21716.—Взысканіе долговъ въ Закавказскомъ краѣ по росписямъ. 21717.—Предоставленіе преимуществъ чиновникамъ, служащимъ въ Закавказскомъ краѣ изъ туземцевъ. 21718.—Дозволеніе Евреямъ участвовать въ торгахъ и подрядахъ въ Закавказскомъ краѣ. 21719.—Положеніе о взаимныхъ отношеніяхъ агаларовъ и поселянъ, живущихъ на земляхъ, возвращаемыхъ агаларамъ и утверждаемыхъ за ними на основаніи Высочайшаго рескрипта 6 Декабря 1846 года. 21825.—Положеніе о сословіи мазфовъ въ Закавказскомъ краѣ. 21826.—Положеніе о конныхъ пукерахъ, или цепарахъ, охраняющихъ кордонную линію по границѣ съ Персіею. 21827.—Неосвобожденіе полицейскихъ чиновниковъ и членовъ судебныхъ мѣстъ за Кавказомъ отъ привода къ присягѣ по частнымъ дѣламъ. 21828.—Роспись европейскимъ и колоніальнымъ товарамъ, разрѣшаемымъ къ сухопутному привозу въ Закавказскій край. 21831.

Т. XXIII (1848). При Намѣстникѣ Кавказскомъ имѣть еще одного чиновника особыхъ порученій. 21848.—Упраздненіе въ Джаро-Бѣлоканскомъ военномъ округѣ Лезгинскаго и Энгелойскаго моуравствъ и образованіе вмѣсто оныхъ Енисельскаго участковаго управленія. 21896.—Распространеніе на Закавказскій край правила о порядкѣ посылки нарочныхъ на счетъ виновныхъ. 21918.—Единовременное пособіе вдовамъ и наслѣдникамъ умершихъ чиновниковъ, прибывшихъ на службу въ Закавказскій край. 21919.—Дополненіе правилъ транзита европейскихъ товаровъ чрезъ Закавказскій край. 21948.—Водвореніе въ Сибири ссылаемыхъ туда изъ Закавказскаго края на поселеніе людей. 22021.—О продажныхъ цѣнахъ соли по Кавказскому и Закавказскому краю на 1848 годъ. 22062.—Составленіе изъ первенствующихъ русскихъ фабрикантовъ и торговцевъ общества для торговли въ Закавказскомъ краѣ. 22063.—Въ С.-Петербургскомъ технологическомъ институтѣ и въ ремесленномъ учебномъ заведеніи Московскаго воспитательнаго дома воспитывать постоянно по два закавказскихъ уроженца. 22066.—Необложеніе податьми ссылаемыхъ въ Закавказскій край по суду стариковъ, увѣчныхъ и бѣдныхъ. 22068.—Распространеніе на коренныхъ обитателей Закавказскаго края постановленія, воспрещающаго малаканамъ имѣть въ услуженіи и работахъ людей Православнаго исповѣданія. 22069.—Отмѣна карантиннаго срока въ Джульфѣ и сокращеніе онаго въ Шарурѣ и Оргофѣ. 22108.—Учрежденіе комиссіи для надѣленія агаларовъ землями. 22109.—Учрежденіе должности директора походной канцеляріи Намѣстника Кавказскаго. 22113.—Содержаніе и довольствованіе содержащихся въ Закавказскомъ краѣ подъ стражею лицъ, принадлежащихъ по происхожденію къ высшему сословію. 22124.—Предоставленіе Кутаисскому губернскому суду права разрѣшать гражданскія дѣла свыше суммы, ограничивающей подсудность онаго. 22137.—Правила населенія въ Закавказскомъ краѣ Магометанъ, воспріявшихъ св. крещеніе. 22149.—Принятіе по Закавказскому краю въ руководство указа 16 Іюня 1833 года о крестьянахъ, пріобрѣтаемыхъ покупкою безъ земли. 22164.—Взиманіе платы за пользованіе въ военныхъ госпиталяхъ служащихъ въ Закавказскомъ краѣ гражданскихъ чиновниковъ. 22167.—Порядокъ движенія дѣлъ въ Закавказскомъ краѣ о крестьянахъ, отыскивающихъ свободу изъ церковнаго вѣдомства. 22225.—Отмѣна тѣлеснаго наказанія преступницъ за Кавказомъ. 22239.—Отношенія военнаго губернатора г. Дербента и управляющаго Дербентскою губерніею къ командующему войсками въ Прикаспійскомъ краѣ и управляющему въ оном граждапскою частію. 22261.—Дозволеніе Карабахскимъ Цепарамъ пользоваться пастбищными мѣстами. 22263.—Дозволеніе раскольникамъ, переселяемымъ въ Закавказскій край не по суду, приписываться къ тѣмъ городамъ, гдѣ сіе признано будетъ возможнымъ. 22283.—Присоединеніе къ Кутаисской губерніи Самурзаканскаго округа. 22284.—Внесеніе въ Герольдію дѣлъ о закавказскихъ уроженцахъ, отыскивающихъ дворянство. 22287.—Выдача зачетныхъ квитанцій на жителей Кавказской области, убитыхъ и увлеченныхъ въ плѣнъ во время набѣговъ горскихъ хищниковъ. 22288.—Порядокъ заковыванія въ кандалы арестантовъ въ Закавказскомъ краѣ. 22311.—Преимущества по службѣ кавказскихъ и закавказскихъ уроженцевъ. 22312.—Предоставленіе обществу распространенія за Кавказомъ шелководства права участвовать въ торгахъ на податный шелкъ наравнѣ съ частными лицами. 22327.—Дѣйствіе въ Закавказскомъ краѣ правилъ объ акцизѣ съ винъ и водокъ. 22342.—Представленіе въ Сенатъ, по Закавказскому краю, дѣлъ о продажѣ имѣній малолѣтныхъ. 22346.—Штрафы и взысканія за нарушеніе правилъ транзита европейскихъ товаровъ, провозимыхъ чрезъ Закавказскій край. 22366.—Довольствованіе вещами карантинныхъ и таможенныхъ служителей на Кавказѣ и за Кавказомъ. 22429.—Предоставленіе Намѣстнику Кавказскому удалять порочныхъ азіятцевъ Кавказскаго и Закавказскаго края на жительство во внутреннія губерніи. 22547.—Перевозка изъ госпиталей Кавказскаго края женъ и дѣтей нижнихъ чиновъ, для пользованія тамошними минеральными водами. 22554.—Дозволеніе начальству Закавказскаго края выдавать приходящимъ туда рабочимъ людямъ, при просрочкѣ ими паспортовъ, отсрочки для свободнаго тамъ пребыванія. 22614.—Учрежденіе особаго приставства надъ Карабулаками и Чеченцами. 22641.—Правила опредѣленія кавказскихъ и закавказскихъ уроженцевъ, воспитываемыхъ въ университетахъ и другихъ

учебныхъ заведеніяхъ Имперіи, на службу въ Кавказскомъ и Закавказскомъ краѣ въ случаѣ неимѣнія тамъ къ замѣщенію ихъ вакантныхъ мѣстъ. 22653. — Правила для разграниченія имущественнаго права между имеретинскими и турійскими тавадами и принадлежащими имъ азнаурами. 22791.—Освобожденіе чиновниковъ полицейскихъ и судебныхъ мѣстъ за Кавказомъ отъ присяги по дѣламъ, по которымъ они дѣйствовали по обязанностямъ службы. 22797.—Мѣры къ усиленію сбыта зыхской илитовой соли. 22798. — Льгота раскольникамъ, переселяющимся въ Закавказскій край. 22806.—Соединеніе Тифлисской и Шемахинской казенныхъ палатъ въ одну общую подъ наименованіемъ Закавказской. 22835. — Примѣненіе къ управленію Ставропольской губерніи нѣкоторыхъ изъ постановленій, дѣйствующихъ въ общемъ порядкѣ губернскаго устройства по внутреннимъ губерніямъ. 22836.—Правила о дворянскихъ выборахъ въ Тифлисской губерніи. 22839.—Сокращеніе періодической отчетности по Закавказскимъ присутственнымъ мѣстамъ. 22841. — Права церковныхъ азнауровъ за Кавказомъ въ отношеніи обязанности ихъ по платежу азнаурскими крестьянами въ пользу церкви подати и право передачи ими имѣній своихъ въ другія руки. 22847.—Объ источникахъ Кабардинской общественной суммы. 22855.—Принятіе въ Московскій опекунскій совѣтъ отъ Тифлисскаго гражданина Мпацаканова капитала, пожертвованнаго для воспитанія въ Московскомъ Лазаревскомъ институтѣ двухъ мальчиковъ изъ бѣдныхъ Армянъ Закавказскаго края. 22857.

Т. XXIV (1849). Разграниченіе дѣйствій въ Закавказскомъ краѣ судебной и полицейской расправы. 22917.—Обращеніе страховаго сбора по городамъ Кавказскаго и Закавказскаго края въ канцелярію Намѣстника Кавказскаго. 22918. — Порядокъ объявленія въ Закавказскомъ краѣ тяжущимся и просителямъ рѣшеній по частнымъ дѣламъ. 22922.—Предоставленіе Главнокомандующему отдѣльнымъ Кавказскимъ корпусомъ права утверждать лицъ въ должностяхъ приставовъ горскихъ народовъ. 22929.—Распространеніе на губернскія правленія Закавказскаго края правилъ о пріемѣ и отпускѣ суммъ. 22937.—Допущеніе пріема въ залоги по подрядамъ и другимъ съ казною обязательствамъ, собственно въ Закавказскомъ краѣ, имѣній, находящихся въ Мингреліи. 22947.—Причисленіе въ Кутаискій уѣздъ Димскаго участка. 22962.—Распространеніе на Кавказскій и Закавказскій край мнѣнія Государственнаго Совѣта о дополненіи узаконеній касательно взиманія гербовыхъ пошлинъ. 22963.—Положеніе о губернскихъ строительныхъ и дорожныхъ коммисіяхъ не распространяется на Кавказскій и Закавказскій край. 23213, *§ 1, прим.* — Образованіе въ Закавказскомъ краѣ Эриванской губерніи. 23303. — Время пользованія закавказскимъ судебнымъ мѣстамъ вакаціями. 23304.—Положеніе о воспитаніи кавказскихъ и закавказскихъ уроженцевъ, на счетъ казны, въ высшихъ и спеціальныхъ учебныхъ заведеніяхъ Имперіи. 23307.—Штатъ казенныхъ аптекъ на Кавказѣ и за Кавказомъ. 23309. — Пріемъ и обмѣнъ въ Закавказскомъ краѣ Грузинской истертой и проколотой серебряной монеты по нарицательной ея цѣнѣ. 23329.—Продолженіе дѣйствія временныхъ правилъ для пропуска пассажирскаго имущества Горцевъ. 23330.—Заготовленіе вѣсовъ и гирь для городовъ Шемахинской губерніи. 23331.—Продажныя цѣны соли на 1849 годъ по Закавказскому краю, Ставропольской губерніи и по запасамъ Черноморской береговой линіи. 23332.—Опредѣленіе, въ какомъ количествѣ и на какую сумму дозволяется безпошлинно пропускать разные вещи и припасы, провозимые пріѣзжающими изъ-за границы въ Закавказскій край. 23333.—Разрѣшеніе привоза нѣкоторыхъ европейскихъ и колоніальныхъ товаровъ въ Бакинскую таможню. 23334. — Отмѣна причисленія въ Закавказскомъ краѣ земскаго сбора къ податному окладу и введеніе тамъ порядка установленія сего сбора, принятаго по всѣмъ прочимъ частямъ Имперіи. 23338.—Отдача на откупъ Бакинскихъ и Ширванскихъ минеральныхъ промысловъ. 23340. — Внесеніе протестовъ прокуроровъ закавказскихъ губерній по дѣламъ, производящимся въ таможнихъ судебныхъ мѣстахъ, на окончательное обсужденіе Сената. 23352.—Дополненіе и измѣненіе нѣкоторыхъ §§ положенія о Закавказскомъ приказѣ общественнаго призрѣнія. 23379.—Разрѣшеніе недоразумѣній, встрѣченныхъ коммисіею въ городѣ Гори для разбора споровъ по имѣніямъ между князьями и княжескими дворянами. 23394. — Неведеніе въ Закавказскомъ краѣ въ дѣйствіе правилъ о единообразной и прочной выдѣлкѣ кирпича. 23397.—Приготовленіе зажигательныхъ спичекъ въ Тифлисѣ. 23398.—Въ Закавказскомъ краѣ продажа недвижимыхъ имѣній производится въ уѣздныхъ судахъ. 23405, *§ 211.*—Правила поселенія въ Закавказскомъ краѣ Магометанъ, воспріявшихъ св. крещеніе. 23423. — Измѣненія въ штатахъ гражданскаго управленія Закавказскаго края. 23424.—Платежъ денегъ за пользованіе въ больницахъ и госпиталяхъ Закавказскаго края бѣдныхъ людей гражданскаго вѣдомства. 23447.—Сокращеніе карантинныхъ сроковъ въ благополучное отъ чумы время въ Закавказскомъ краѣ. 23459.—Предоставленіе военному начальнику въ укрѣпленіи Темиръ-Ханъ-Шурѣ производящіяся въ его управленіи безспорныя дѣла передавать въ дербентскія присутственныя мѣста. 23467.—О пенсіяхъ и денежныхъ наградахъ нижнимъ чинамъ изъ кантонистовъ, находящимся на службѣ по карантинно-таможенному вѣдомству на Кавказѣ и за Кавказомъ. 23473.—Оставленіе взаимныхъ отношеній владѣльцевъ земли и поселянъ Тифлисской и Кутаисской губерніи при нынѣ дѣйствующихъ законахъ и обычаяхъ. 23478.—Постановленіе по Закавказскому и Кавказскому краю и Ставропольской губерніи правиломъ предоставлять крѣпостнымъ людямъ право, по возвращеніи изъ плѣна, избирать родъ жизни. 23481.—Льгота въ платежѣ податей и повинностей отпускаемымъ въ Закавказскомъ краѣ на волю помѣщичьимъ крестьянамъ. 23517.—Права имеретинскихъ помѣщиковъ и владѣтеля Мингреліи на отысканіе крестьянъ, переселившихся въ Грузію. 23532.—Дополненія и измѣненія нѣкоторыхъ §§ Высочайше утвержденнаго 13 Декабря 1846 года положенія о заселеніи и гражданскомъ управленіи сѣверо-восточнаго берега Чернаго моря. 23534.—Дозволеніе издавать въ городѣ Тифлисѣ литературную газету подъ названіемъ Арарать. 23535. — Вознагражденіе помѣщиковъ за крестьянъ, находящихся въ Закубанскомъ поселеніи. 23542. — Измѣненія въ порядкѣ общаго управленія Ставропольской губерніи. 23607. — Предоставленіе Кавказскому цензурному комитету права разсматривать привозимые изъ-за границы въ Закавказскій край книги, журналы и эстампы. 23608.—Новый штатъ коммисіи для ревизіи отчетовъ по инженерной и строительной частямъ на Кавказѣ и въ Закавказскомъ краѣ. 23637.—Оставленіе въ распоряженіи Намѣстника Кавказскаго денежныхъ взысканій за маловажные проступки по Закавказскому краю. 23669. — При канцеляріи Намѣстника Кавказскаго и Совѣта Главнаго Управленія Закавказскаго края имѣть особаго врача. 23671. — Устройство въ Закавказскомъ краѣ кордонной стражи. 23672. — Переименованіе Прохладинской карантинной заставы на Кавказской линіи въ Солдатско - Малковскую. 23673.—Лица, на коихъ возлагается свидѣтельство Шемахинскаго уѣзднаго казначейства и таможняго соляного магазина. 23674.—Положеніе объ управленіи государственными имуществами въ Закавказскомъ краѣ. 23753.—Примѣненіе къ Закавказскому краю ст. 590 и 600 въ VI прод. XIV т. Свода Зак., уст. о пасп., о прекращеніи бродяжничества. 23755.—Льгота въ платежѣ податей и повинностей раскольникамъ, переселившимся добровольно въ Закавказскій край. 23756. — Продажныя цѣны соли на 1850 г. по Закавказскому краю, Ставропольской губерніи и Черноморской береговой линіи. 23757.—Заготовленіе вина въ великороссійскихъ губерніяхъ для Закавказскаго края. 23758.—Форма обмундированія офицеровъ, занимающихъ полицейскія должности въ Закавказскомъ краѣ. 23760.—Допол-

ніе ст. 1239 и 1288 т. III Свода, уст. о службѣ, относительно пособій чиновникамъ, снова поступающимъ на службу на Кавказѣ или за Кавказомъ. 23761.—Кавказскихъ и закавказскихъ уроженцевъ, при поступленіи въ университеты, не подвергать испытанію въ Нѣмецкомъ языкѣ. 23762.—Принятіе въ залогъ частныхъ застрахованныхъ отъ огня зданій въ городахъ: Эриванѣ, Александрополѣ, Душетѣ и Сигнахѣ. 23779.

Т. XXV (1850). Закрытіе Тифлисской губерніи въ заштатномъ городѣ Душетѣ уѣзднаго училища. 23799.—Обложеніе акцизомъ существующихъ въ городахъ Ставропольской губерніи заведеній, въ коихъ продается чихирь. 23802.—Распространеніе на Закавказскій край положенія о третейскомъ судѣ, общими законами установленнаго. 23865.—О безземельныхъ крестьянахъ въ Закавказскомъ краѣ, заложенныхъ за частные долги. 23869.—Мѣры облегченія транзита европейскихъ товаровъ чрезъ Закавказскій край въ Персію. 23878.—Уставъ Кавказскаго общества сельскаго хозяйства. 23948.—Устройство въ Закавказскомъ краѣ Алагирскаго серебросвинцоваго завода. 23954.—Опредѣленіе на Кавказъ особаго высшаго чиновника для исключительнаго занятія дѣлами по судебной части. 23972.—Отпускъ на ремонтъ и исправленіе казенныхъ зданій въ Эриванской губерніи ежегодно по 1.710 руб. 24016.—Производство пособій священникамъ Православнаго исповѣданія, отправляющимся изъ внутреннихъ губерній на службу въ Закавказскій край или Ставропольскую губернію. 24097.—Упраздненіе въ Закавказскомъ краѣ комитетовъ земскихъ повинностей. 24098.—Взиманіе акциза съ хлѣбнаго вина, водокъ, портера и рома, привозимыхъ изъ внутреннихъ губерній Россіи въ Закавказскій край. 24101.—Отдача на откупъ акцизнаго сбора въ городахъ Закавказскаго края. 24102.—Показываніе въ формулярныхъ спискахъ уроженцевъ Закавказскаго края, представляемыхъ къ производству въ чины, что они происходятъ изъ туземцевъ. 24108.—Обращеніе въ распоряженіе Намѣстника Кавказскаго остатковъ отъ жалованья лютеранскихъ пасторовъ въ Закавказскомъ краѣ. 24109.—Въ Тифлисскомъ городовомъ общественномъ управленіи имѣть помощника бухгалтера. 24111.—Продажа частнымъ лицамъ пороха для рванія камней въ гарнизонахъ Грузинскаго округа. 24158.—Вооруженіе горной команды, назначенной на Алагирскій серебросвинцовый заводъ. 24161.—Положеніе объ акцизѣ съ горячихъ напитковъ, ввозимыхъ въ предѣлы сѣверовосточнаго берега Чернаго моря и о свободной продажѣ ихъ на семъ пространствѣ, какъ оптовой, такъ и раздробительной. 24180.—Положеніе о Кавказскомъ отдѣлѣ Русскаго географическаго общества. 24357.—Устройство въ Закавказскомъ краѣ мусульманскихъ училищъ. 24359.—Снятіе съ земства расходовъ по сформированію и отправленію въ Варшаву Конно-Мусульманскаго полка. 24360.—Отдача въ откупное содержаніе Бакинскихъ и Ширванскихъ минеральныхъ промысловъ. 24361.—Предоставленіе Намѣстнику Кавказскому утверждать проекты и предположенія о работахъ на церковныя постройки на Кавказѣ и за Кавказомъ. 24369.—Поясненіе 1 примѣчанія къ *§ 42* устава о народной переписи. 24393.—Распространеніе на Дербентскую городскую полицію, по судебнымъ дѣламъ городскихъ жителей, права, коими пользуются уѣздныя управленія Дербентской губерніи. 24413.—Дополненіе правилъ относительно ссуды подъ залогъ безспорныхъ дворянскихъ имѣній въ Кутаисской губерніи, дозволенной производить изъ Закавказскаго приказа общественнаго призрѣнія. 24422.—Введеніе во всѣхъ присутственныхъ мѣстахъ Закавказскаго края настольныхъ реестровъ, для отмѣтокъ въ оныхъ движенія дѣлъ. 24423.—Дозволеніе Закавказскому приказу общественнаго призрѣнія производить ссуды подъ залогъ Магометанъ и Евреевъ, принадлежащихъ грузинскимъ помѣщикамъ на крѣпостномъ правѣ. 24424.—Предоставленіе главному начальству Закавказскаго края права увольнять служащихъ въ семъ краѣ чиновниковъ въ отпуски на два и на шесть мѣсяцевъ. 24425.—Оцѣнка каменныхъ строеній въ губернскихъ городахъ Закавказскаго края, представляемыхъ въ залогъ по ссудамъ изъ Закавказскаго приказа общественнаго призрѣнія. 24426.—Исчисленіе срока выслуги для производства въ чины лицъ, перешедшихъ на службу въ Закавказскій край изъ внутреннихъ губерній. 24427.—Дозволеніе Евреямъ-торговцамъ, поселившимся въ Закавказскомъ краѣ, пріѣзжать въ Астрахань для сбыта марены и другихъ произведеній. 24442.—Плата за продовольствіе рекрутъ и непштатныхъ войскихъ командъ за Кавказомъ и въ Ставропольской губерніи. 24456.—Преимущества механиковъ въ Закавказскомъ краѣ. 24554.—Права на пенсіи писцамъ изъ капитонистовъ, служащихъ по гражданскому вѣдомству за Кавказомъ. 24555.—Количество жалованья поступившимъ на службу по межевому вѣдомству за Кавказомъ изъ воспитанниковъ школы кавказскихъ межевщиковъ. 24581.—Переселеніе малороссійскихъ казаковъ въ Закавказскій край. 24616.—Правила поселенія на владѣльческихъ земляхъ за Кавказомъ нѣмецкихъ колонистовъ. 24617.—Увольненіе чапаръ отъ кордонной на Шушинской линіи службы. 24619.—Обращеніе живущихъ въ Нахичеванскомъ уѣздѣ Кингерлинцевъ въ сословіе государственныхъ поселянъ. 24620.—Предоставленіе Намѣстнику Кавказскому удалять тамошнихъ порочныхъ туземныхъ жителей во внутреннія губерніи. 24621.—Недозволеніе въ Закавказскомъ краѣ устраивать духаны для продажи питей въ кругу расположенія штабъ-квартиръ на разстояніи двухъ верстъ. 24638.—Дополненіе правилъ положенія о Закавказскомъ приказѣ общественнаго призрѣнія. 24643.—Салютаціонная пальба въ Закавказскомъ краѣ. 24654.—Высылка семействъ Горцевъ, не имѣющихъ взрослыхъ мужчинъ, во внутреннія, болѣе отдаленныя отъ Кавказа, губерніи. 24656.—Освобожденіе лицъ, утвержденныхъ въ званіи оспопрививателей по Закавказскому краю, отъ податей и повинностей. 24671.—Дополненіе положенія о Кавказскомъ учебномъ округѣ. 24672.—Распространеніе правилъ о постройкѣ частными лицами помѣщеній для присутственныхъ мѣстъ, тюремъ и другихъ зданій и отдача оныхъ Правительству въ наемъ, на Кавказскій учебный округъ. 24678.—Дополнительныя правила для дѣйствій Тифлисскаго и Кутаисскаго дворянскихъ депутатскихъ собраній и правила о дворянскихъ выборахъ въ Кутаисской губерніи. 24707.—Положеніе о постойной повинности въ губернскомъ городѣ Ставрополѣ (на Кавказѣ). 24724.

Т. XXVI (1851). Введеніе сокращенной переписки въ присутственныхъ мѣстахъ Закавказскаго края. 24847.—Измѣненіе 2 примѣчанія къ ст. 1258 т. XV Свода Зак. угол. по прод. VI, о наказаніи несовершеннолѣтнихъ жителей Закавказскаго края за преступленія. 24848.—Продажныя цѣны соли на 1851 годъ по Закавказскому краю, Ставропольской губерніи и Черноморской береговой линіи. 24878.—Водвореніе закавказскихъ военныхъ поселянъ въ новой станицѣ, при Темиргоевскомъ укрѣпленіи на Лабинской линіи. 24886.—Производство прогонныхъ денегъ по Закавказскому краю штабъ и оберъ-офицерамъ на проѣздъ до госпиталей и обратно. 24942.—Употребленіе русскаго пороха для разработки военно-Ахтинской дороги и прочихъ военныхъ сообщеній въ Закавказскомъ краѣ. 25018.—Дарованіе торговыхъ льготъ въ нѣкоторыхъ укрѣпленіяхъ, находящихся въ Прикаспійскомъ краѣ. 25059.—Назначеніе на Алагирскій серебросвинцовый заводъ въ Осетіи полицейскаго пристава. 25061.—Цензурованіе книгъ и сочиненій въ Закавказскомъ краѣ. 25069.—Правила, по коимъ слѣдуетъ полицейскимъ мѣстамъ за Кавказомъ разсматривать и разрѣшать дѣла о малолѣтныхъ и несовершеннолѣтнихъ за маловажныя преступленія. 25138.—Устройство въ Осетіи дороги между Алагирскимъ серебросвинцовымъ заводомъ и рудникомъ. 25142.—Взысканіе въ Закавказскомъ краѣ денегъ съ производимыхъ въ чины туземцевъ. 25189.—Учрежденіе въ Абхазіи архіерейской каѳедры. 25233.—Ссылка въ Закавказскій край лицъ, исключаемыхъ изъ

духовнаго званія. 25236. — Непредѣленіе по Закавказскому краю на службу лицъ, коимъ существующими постановленіями запрещено поступать на оную. 25241.—По вѣдомству VIII округа путей сообщенія не дозволяется опредѣлять на службу лицъ податныхъ состояній. 25242.—Учрежденіе особаго сбора съ жителей Горійскаго уѣзда на постройку близъ г. Гори черезъ рѣку Куру двухъ мостовъ. 25243.—Выдача пособій на подъемъ и двойныхъ прогоновъ чиновникамъ горнаго вѣдомства и офицерамъ корпуса горныхъ инженеровъ и корпуса лѣсничихъ, поступающимъ на службу въ Кавказскій и Закавказскій край. 25247. — Переименованіе Сальянской карантинотаможенной заставы въ Бѣлясуарскую. 25295. — Назначеніе деньщиковъ военнымъ генераламъ, занимающимъ гражданскія должности на Кавказѣ и въ Закавказскомъ краѣ. 25298.—Возведеніе состоящаго при крѣпости Новыхъ Закаталахъ, въ Закавказскомъ краѣ, форштадта или мѣстечка Закаталы на степень города. 25366.—Производство въ военно-временныхъ госпиталяхъ, находящихся на Кавказѣ и въ Закавказскомъ краѣ, порцій по табелямъ, существующимъ для непремѣнныхъ госпиталей. 25373. — Нѣкоторыя перемѣны по управленію Джаро - Бѣлоканскаго военнаго округа. 25389.—Закавказскій край въ отношеніи къ земскимъ повинностямъ наблюдаетъ особыя правила. 25398, *ст. 12, § 5, п. 4; 74, п. 4; 237; 245.* — Отнесеніе уголовныхъ дѣлъ о лицахъ гражданскаго вѣдомства и иностранцахъ, по Черноморской береговой линіи, къ вѣдомству городовыхъ ратушъ: Анапской, Новороссійской и Сухумъ-Кальской, и усиленіе канцелярій сихъ ратушъ. 25400.—Преобразованіе закавказскихъ военныхъ поселеній и обращеніе въ городское сословіе нѣкоторыхъ военныхъ поселеній подъ именемъ государственныхъ крестьянъ. 25605.—Прибавка вьючнаго обоза въ Грузинскомъ линейномъ № 12 баталіонѣ. 25613.—Соединеніе на время должностей: письмоводителя и бухгалтера Тифлисской дирекціи училищъ въ одномъ лицѣ. 25646.—Дозволеніе Совѣту Главнаго Управленія Закавказскаго края приступить къ опредѣленію правъ уроженцевъ сего края, пріобрѣвшихъ чины и ордена внѣ дѣйствительной службы. 25647.—Порядокъ представленія Намѣстнику Кавказскому дѣлъ о продажѣ имѣній за казенныя взысканія за Кавказомъ. 25781.—Невыдача единовременнаго пособія офицерамъ, переводимымъ въ Черноморскіе линейные баталіоны по собственному желанію. 25782. — Комплектованіе и содержаніе конно-Мусульманскаго полка. 25784.—Выдача пособій на устройство домовъ и на первоначальное обзаведеніе, а равно и отпускъ провіанта, порціонныхъ и кормовыхъ денегъ семействамъ, переселяемымъ и предназначенным къ переселенію въ Лагодехское укрѣпленіе. 25789.—Продажа соли по Закавказскому краю, Ставропольской губерніи и Черноморской береговой линіи. 25847.—Переводъ изъ укрѣпленія Бомборъ въ Сухумъ-Кале почтоваго отдѣленія. 25848.—Положеніе о сотнѣ Горійской милиціи. 25858.

Т. XXVII (1852). Распространеніе на помощниковъ уѣздныхъ начальниковъ, полицеймейстеровъ и городничихъ за Кавказомъ права на полученіе орденовъ за безпорочное прослуженіе ими въ должностяхъ трехъ трехлѣтій. 26139.—Дозволеніе ко всѣмъ донскимъ полкамъ, расположеннымъ за Кавказомъ, прикомандировывать всадниковъ изъ туземцевъ. 25186.—Изъятіе изъ народнаго обращенія въ Закавказскомъ краѣ серебряной монеты, чеканенной при Грузинскихъ Царяхъ. 26223.—Предоставленіе льготъ въ платежѣ податей и повинностей поселившимся въ Закавказскомъ краѣ маріенфельдскимъ колонистамъ. 26226.—Переселеніе малороссійскихъ казаковъ въ Закавказскій край и дарованіе имъ десятилѣтней льготы. 26227. — Обложеніе отпускною пошлиною пальмоваго дерева, вывозимаго изъ Гуріи, Мингреліи и Абхазіи. 26259.—Производство порціонныхъ и прогонныхъ денегъ пастору Тифлисскаго городоваго лютеранскаго общества, причетнику его, дивизіоннымъ проповѣдникамъ и полковымъ священникамъ, при разъѣздахъ ихъ по Закавказскому краю по дѣламъ службы. 26293.—Дозволеніе раскольникамъ приписываться во всѣхъ городахъ Закавказскаго края, кромѣ Тифлиса. 26336. — Производство раціоновъ инженернымъ офицерамъ за Кавказомъ, командируемымъ для производства работъ. 26377.—Производство кормовыхъ денегъ содержащимся подъ стражею нижнимъ чинамъ Закавказскаго конно-мусульманскаго полка. 26433.—Предоставленіе Намѣстнику Кавказскому права закрывать и открывать закавказскіе карантины, по его усмотрѣнію. 26546. — Дозволеніе 26 еврейскимъ семействамъ приписаться къ городскимъ или сельскимъ еврейскимъ обществамъ за Кавказомъ. 26553.—Такса издержкамъ на отсылку изъ Закавказскаго края въ города Вологду, Пермь и Тобольскъ преступниковъ привилегированныхъ сословій. 26554.—Новая форма обмундированія почталіоновъ Закавказскаго края. 26645. — Описаніе обмундированія чиновъ городской и земской полиціи за Кавказомъ. 26647.—Передача въ казенное управленіе недвижимыхъ церковныхъ имѣній за Кавказомъ. 26736.—Отмѣна присылки на заключеніе Министра Государственныхъ Имуществъ дѣлъ по Закавказскому краю, относящихся къ вѣдомству сего Министерства. 26739.—Распространеніе на Закавказскій край постановленій о взысканіи за контрабанду, дѣйствующихъ по Сибирской и Оренбургской таможеннымъ линіямъ. 26742.—Продажныя цѣны соли на 1853 годъ по Закавказскому краю. 26743.—Правила производства частными лицами золотаго промысла за Кавказомъ. 26744.

Т. XXVIII (1853). Форма обмундированія классныхъ чиновниковъ горнаго вѣдомства, состоящихъ на службѣ за Кавказомъ. 26905.—Переселеніе войсковыхъ обывателей Харьковской губерніи въ Закавказскій край къ малороссійскимъ казакамъ Полтавской и Черниговской губерній. 26960.—Права Хозяинской карантинно-таможенной заставы въ Закавказскомъ краѣ. 27003.—Опредѣленіе третьяго инженеръ-гидравлика въ экспедицію государственныхъ имуществъ, учрежденную при Главномъ Управленіи Закавказскаго края 27005.—Порядокъ продажи съ публичнаго торга, за долги, дворянскихъ имѣній въ Закавказскомъ краѣ. 27074.—Изъятіе изъ народнаго обращенія серебряной монеты, чеканенной при Грузинскихъ Царяхъ. 27154.—Порядокъ возвращенія изъ военно-учебныхъ заведеній на родину, по болѣзни, воспитанниковъ Закавказскаго края. 27199.—Права и обязанности Министра Юстиціи по Тифлисскому коммерческому суду относятся къ Намѣстнику Кавказскому. 27210, *§ 3.*—Права и преимущества воспитанниковъ мусульманскихъ школъ въ Закавказскомъ краѣ. 27277.—Имѣніе впредь только одного помощника управляющаго Закавказскимъ карантинно-таможеннымъ округомъ. 27337.—Обязанность межеваго вѣдомства за Кавказомъ доставлять въ Генеральный Штабъ по экземпляру всѣхъ генеральныхъ плановъ и губернскихъ атласовъ. 27457, *ст. 4.*—Производство прибавочнаго жалованья чиновникамъ за выслугу въ Закавказскомъ краѣ узаконеннаго числа лѣтъ. 27505. — Порядокъ истребленія кантоннаго чая, конфискованнаго въ Закавказскомъ краѣ. 27516.—Отпускъ изъ казны денегъ на расходы по наблюденію въ Закавказскомъ краѣ за ходомъ торговли паспортами. 27518.—Постановленіе объ Арабахъ и Нерахъ, вывезенныхъ изъ-за границы въ Закавказскій край. 27519.—Порядокъ производства въ чины по Закавказскому конно-мусульманскому полку. 27616.—Образованіе Кавказскаго учебнаго округа изъ учебныхъ заведеній гражданскаго вѣдомства на Кавказѣ и за Кавказомъ; положеніе о семь округѣ. 27646.—Воспрещеніе привоза квасцовъ изъ-за границы въ Закавказскій край. 27693.—Нѣкоторыя мѣры къ устройству земскихъ повинностей въ Закавказскомъ краѣ. 27704.—Нераспространеніе на Закавказскій край дѣйствія новыхъ правилъ объ учрежденіи рекрутскаго жеребьеваго порядка въ городахъ, посадахъ и мѣстечкахъ. 27727, *ст. 2.*—Нераспространеніе на Закавказскій край существующаго постановленія о дополнительныхъ подорожныхъ на взиманіе

добавочныхъ почтовыхъ лошадей. 27745.—Отнесеніе на счетъ казны и суммъ земскаго сбора расходовъ при повѣркѣ камеральныхъ описаній казеннымъ крестьянамъ за Кавказомъ. 27771.—Продажныя цѣны соли на 1851 годъ по Закавказскому краю. 27772.—Порядокъ объявленія въ Закавказскомъ краѣ судебныхъ приговоровъ подсудимымъ, находящимся въ отдаленности отъ судившихъ инстанцій. 27821.

Т. XXIX (1854). Плата за пользованіе бѣдныхъ людей Закавказскаго края въ домахъ для умалишенныхъ. 28005.—Правила о курительномъ табакѣ, привозимомъ въ Россію изъ Закавказскаго края. 28007. — Опредѣленіе третьяго землемѣра въ экспедицію государственныхъ имуществъ при Главномъ Управленіи Закавказскаго края. 28058.—Возвышеніе продажной цѣны на соль въ магазинахъ Эриванскомъ и Александропольскомъ. 28223 *а*. — Количество единовременнаго пособія вдовамъ писцовъ изъ кантонистовъ, состоявшихъ на службѣ въ закавказскихъ присутственныхъ мѣстахъ. 28278. — Порядокъ производства, и рѣшенія дѣлъ по раздѣлу имѣній между жителями Закавказскаго края Магометанскаго исповѣданія. 28316. — Порядокъ движенія дѣлъ относительно производства за выслугу лѣтъ чиновниковъ, служащихъ по духовному вѣдомству Православнаго исповѣданія за Кавказомъ. 28409.—Недозволеніе ввозить въ Закавказскій край нѣкоторые иностранные товары. 28524.—Производство добавочнаго содержанія начальникамъ отрядовъ Эриванскаго, Ахалцыхскаго и Ахалкалакскаго, для покрытія расходовъ на пріемъ своихъ подчиненныхъ, туземныхъ и заграничныхъ сановниковъ и на другія тому подобныя издержки. 28579.—Продажныя цѣны соли на 1853 годъ по Закавказскому краю. 28691. — Нѣкоторыя измѣненія въ составѣ и образованіи мѣстъ почтоваго управленія въ Закавказскомъ краѣ. 28698. — Опредѣленіе пограничной отъ берега Каспійскаго моря черты для состоящихъ на семъ морѣ, въ откупномъ содержаніи, Сальянскихъ и другихъ закавказскихъ казенныхъ рыбныхъ и тюленьихъ промысловъ. 28725. — Безплатное пользованіе отъ болѣзней въ военныхъ госпиталяхъ священно- и церковнослужителей епархіальнаго вѣдомства, находящихся въ Закавказскомъ краѣ. 28786.

Т. XXX (1855). Допущеніе станціонныхъ смотрителей къ исправленію открывающихся въ почтовыхъ учрежденіяхъ за Кавказомъ должностей до X класса включительно. 29307.—Выдача двойныхъ прогоновъ и не въ зачетъ годоваго жалованья начальницамъ и классныхъ дамамъ, опредѣляемымъ изъ внутреннихъ губерній въ Закавказскій дѣвичій институтъ. 29625, *§§ 182 и 187*.—Дозволеніе привозить въ Закавказскій край чрезъ сухопутную съ Персіею и Турціею границу всѣ европейскіе и колоніальные товары, разрѣшенные по тарифу 1850 года къ привозу въ черноморскіе порты того края. 29661.—Выдача пріѣзжающимъ въ Закавказскій край персидскимъ подданнымъ видовъ на жительство на простой бумагѣ. 29886.—Продажныя цѣны соли за Кавказомъ на 1856 годъ. 29887. — Плата за призрѣніе увѣчныхъ и престарѣлыхъ Закавказскаго края въ богадѣльняхъ приказовъ общественнаго призрѣнія вѣдомства Министерства Внутреннихъ Дѣлъ. 29888.—Дозволеніе замѣщать и гражданскими чиновниками должности помощниковъ Дербентскаго и Кубанскаго уѣздныхъ начальниковъ; классъ по должности и разряды по мундиру и пенсіи сихъ чиновниковъ. 29929.

Т. XXXI (1856). Преимущества службы чиновниковъ военнаго вѣдомства за Кавказомъ. 29989 *а*. — Обложеніе крестьянъ или дворовыхъ людей за Кавказомъ, поступившихъ въ казну, полуторнымъ окладомъ подымной подати вмѣсто двойной подушной. 30011.—Дозволеніе главнымъ мѣстнымъ начальникамъ въ Закавказскомъ краѣ въ должности, по общему росписанію полагаемыя въ VI классѣ, опредѣлять чиновниковъ, состоящихъ въ чинахъ VIII класса. 30111.—Неприниманіе Министрами и Главноуправляющими отдѣльными частями просьбъ и жалобъ на дѣйствія Закавказскаго начальства. 30368. — Накладываніе бандеролей на иностранный рафинированный сахаръ въ городахъ, привозимый изъ-за границы чрезъ персидскую и турецкую сухопутныя границы къ каспійскимъ и черноморскимъ портамъ за Кавказомъ, равно и на сахаръ, конфискуемый за Кавказомъ. 30804.—Порядокъ выкупа просроченныхъ залоговъ изъ Закавказскаго приказа общественнаго призрѣнія. 30852. — Дополненіе подлежащихъ статей Свода Законовъ, въ видахъ прекращенія въ Закавказскомъ краѣ передачи крѣпостныхъ людей во владѣніе безъ актовъ или по сдѣлкамъ незаконнымъ. 30853. — Исключеніе изъ II тома Свода Законовъ ст. 195 учр. объ управл. Зак. края, по прод. XIX, несогласій съ постановленіями о званіи Намѣстника Кавказскаго. 30858. — Представленіе начальниками губерній Закавказскаго края всеподданнѣйшихъ отчетовъ къ Намѣстнику Кавказскому. 30951. — Продажныя цѣны соли на 1857 годъ по Закавказскому краю. 31084. — Порядокъ сношеній министерскихъ департаментовъ по дѣламъ Закавказскаго края, относительно до ревизіи отчетностей. 31245. — Производство содержанія чиновникамъ за исправленіе нѣкоторыхъ непраздныхъ должностей за Кавказомъ. 31272.

Т. XXXII (1857). Порядокъ испытанія, въ Закавказскомъ краѣ, аптекарскихъ и лекарскихъ учениковъ для производства ихъ въ первый классный чинъ. 31360. — Изъявленіе Монаршей признательности и благоволенія всѣмъ жителямъ Закавказскаго края, за пламенное ихъ въ минувшую войну усердіе къ пользамъ Отечества. 31416.— Порядокъ назначенія пенсій чиновникамъ, служащимъ въ Закавказскомъ краѣ, и ихъ семействамъ. 31443. — Производство прибавочнаго жалованья чиновникамъ, служащимъ въ Закавказскомъ краѣ. 31460.—Выдача единовременныхъ пособій семействамъ умершихъ чиновниковъ, служившихъ на Кавказѣ. 31461.—Инструкція управляющему Закавказскимъ карантинно-таможеннымъ округомъ по таможенной части. 31611. — Пожертвованіе княземъ Аргутинскимъ-Долгорукимъ капитала для воспитанія на проценты съ онаго одной пансіонерки въ Закавказскомъ дѣвичьемъ институтѣ. 31612.—Порядокъ движенія по Закавказскому краю дѣлъ о назначеніи пенсій по общему пенсіонному уставу о награжденіи чиновниковъ знаками отличія безпорочной службы. 31672.—Права въ военной службѣ Грековъ-рудопромышленниковъ за Кавказомъ. 31677. — Нѣкоторыя перемѣны относительно устройства и содержанія казенныхъ садовыхъ заведеній Закавказскаго края. 31702. — Упраздненіе карантинной и таможенной линій между Закавказскимъ краемъ и Ставропольскою губерніею, и дополненіе существующихъ узаконеній касательно привоза нѣкоторыхъ товаровъ или вещей изъ Закавказскаго края и изъ-за границы. 31936.—Назначеніе содержанія оцѣнщику Закавказскаго приказа общественнаго призрѣнія по ссудамъ подъ ручные залоги. 31984.—Назначеніе классовъ по должности и разрядовъ по мундиру и пенсіи дѣлопроизводителямъ канцеляріи Совѣта Главнаго Управленія Закавказскаго края и помощникамъ ихъ, съ наименованіемъ сихъ послѣднихъ старшими помощниками дѣлопроизводителей. 32011. — Кого, относительно права пользованія по службѣ преимуществами, слѣдуетъ считать туземцами Закавказскаго края. 32022. — Передача закавказскихъ военныхъ поселеній въ гражданское вѣдомство, въ завѣдываніе экспедиціи государственныхъ имуществъ за Кавказомъ. 32068. — Плата за содержаніе и пользованіе больныхъ и погребеніе умершихъ лицъ гражданскаго вѣдомства въ военныхъ госпиталяхъ и лазаретахъ Закавказскаго края. 32078. — Положеніе объ управленіи Мингреліею во время малолѣтства владѣтеля. 32323. — Опредѣленіе двухъ акцизныхъ надзирателей для взиманія въ Дарьялѣ, Чиръ-Юртѣ и Кази-Юртѣ акцизной пошлины съ напитковъ, привозимыхъ въ Закавказскій край изъ Россіи. 32328. — Продажныя цѣны соли на 1858 годъ по Закавказскому краю. 32329. — Учрежденіе при гражданскомъ управленіи Джаробелаканскаго военнаго округа словеснаго суда. 32330.—

ИСТОРИЧЕСКАЯ

Сроки для производства въ чины лицъ, служащихъ за Кавказомъ. 32338. — Порядокъ производства прибавочнаго жалованья чиновникамъ за Кавказомъ, оставившимъ службу по болѣзни. 32401.—Дозволеніе въ Закавказскомъ краѣ опредѣлять во всѣ должности, замѣщаемыя военными штабъ и оберъ-офицерами, отставныхъ изъ военной службы офицеровъ, съ сохраненіемъ полученныхъ ими при отставкѣ чиновъ и мундировъ. 32402.—Продолженіе существованія временныхъ должностей секретаря Эриванскаго губернскаго правленія и чиновника особыхъ порученій при тамошнемъ военномъ губернаторѣ и служебныя права сихъ лицъ. 32404.—Неотнесеніе къ Закавказскому краю правилъ касательно производства пенсій и пособій по окладамъ, существовавшимъ до 1 Января 1839 года. 32525.

Т. XXXIII (1858). Права жителей Закавказскаго края, получившихъ россійскіе чины или орденскіе знаки не по порядку службы. 32711.—Положеніе о дѣтскихъ пріютахъ на Кавказѣ и въ Закавказскомъ краѣ. 32753. — Прекращеніе дѣйствій общества для торговли съ Закавказскимъ краемъ. 32823.—Неведеніе за Кавказомъ гильдейскаго положенія, и порядокъ предоставленія въ Закавказскомъ краѣ иностранцамъ льготъ отъ платежа городскихъ и земскихъ повинностей. 33033.—Дозволеніе имѣть при уѣздныхъ управленіяхъ за Кавказомъ по два чиновника сверхъ штата, безъ жалованья, но съ правами службы. 33083. — Учрежденіе соединеннаго общества пароходства и торговли «Кавказъ и Меркурій». 33171. — Выдача прогонныхъ денегъ лицамъ, назначаемымъ въ Закавказскій край на гражданскія должности. 33180. — Разрѣшеніе водворять въ Закавказскомъ краѣ, на земляхъ владѣльческихъ, нѣмецкихъ колонистовъ и другихъ переселенцевъ. 33213. — Порядокъ разсмотрѣнія уголовныхъ и гражданскихъ дѣлъ, возникающихъ въ предѣлахъ земель, лежащихъ между границами Ставропольской губерніи и губерній Закавказскаго края. 33279. — Примѣненіе къ Закавказскому краю правилъ о порядкѣ перечисленія казенныхъ крестьянъ изъ одной губерніи въ другую. 33465.—Отдача въ откупное содержаніе казенныхъ пастбищныхъ мѣстъ за Кавказомъ. 33466.—Возложеніе на правленіе VIII округа путей сообщенія ревизіи отчетовъ по инженерной и строительной частямъ въ Закавказскомъ краѣ. 33493. — Учрежденіе особаго управленія сельскаго хозяйства и колоній иностранныхъ поселенцевъ за Кавказомъ. 33587. — Продажныя цѣны соли на 1859 годъ по Закавказскому краю. 33681. — Производство прибавочнаго жалованья чиновникамъ, служащимъ по вѣдомству Православнаго исповѣданія за Кавказомъ. 33790. — Увеличеніе содержанія пасторамъ нѣмецкихъ колоній въ Закавказскомъ краѣ. 33830.—Выдача годовыхъ окладовъ жалованья семействамъ умершихъ отставныхъ чиновниковъ, служившихъ въ Закавказскомъ краѣ и оставившихъ службу вслѣдствіе тяжкой болѣзни. 33831. — Родъ бумаги, употребляемой при производствѣ тяжебныхъ дѣлъ въ Закавказскомъ краѣ, и порядокъ принятія прошеній въ судебныхъ мѣстахъ сего края. 33858.—Порядокъ исполненія Высочайшихъ указовъ и повелѣній по арестантскимъ дѣламъ, производимымъ въ полицейскихъ и судебныхъ мѣстахъ Закавказскаго края. 33873. — Дополненіе постановленія касательно составленія домашнихъ духовныхъ завѣщаній Мусульманами, жителями Закавказскаго края. 33913.

Т. XXXIV (1859). Мѣры для отвращенія медленности производства въ Закавказскомъ краѣ арестантскихъ дѣлъ о персидскихъ подданныхъ. 34043. — Обращеніе мѣстныхъ доходовъ Закавказскаго края исключительно на покрытіе расходовъ гражданскаго управленія сего края. 34127. — Дарованіе особыхъ льготъ находящимся въ Закавказскомъ краѣ раскольникамъ разныхъ сектъ, обращающимся въ Православіе. 34321.—Дозволеніе перевода конкурса изъ городовъ Закавказскаго края въ Тифлисъ. 34390.—Порядокъ продажи сиротскихъ имѣній Магометанъ, находящихся въ завѣдываніи магометанскихъ шаріатовъ за Кавказомъ. 34409. — Порядокъ назначенія содержанія чиновникамъ, при первоначальномъ ихъ опредѣленіи на службу въ Закавказскомъ краѣ. 34411.—Порядокъ публичной продажи, по частнымъ искамъ, находящихся въ Закавказскомъ краѣ недвижимыхъ имуществъ. 34412. — Предоставленіе Намѣстнику Кавказскому права награждать медалями лицъ, не принадлежащихъ къ туземному населенію за Кавказомъ. 34413. — Дозволеніе въ Закавказскомъ краѣ принимать въ писцы по гражданскому вѣдомству солдатскихъ сыновей, исключенныхъ изъ военнаго вѣдомства. 34492. — Нераспространеніе силы общихъ узаконеній о лихвенныхъ процентахъ на заемныя обязательства, совершаемыя въ Закавказскомъ краѣ, гдѣ еще не введено общее гражданское управленіе, и порядокъ взысканія по симъ обязательствамъ. 34718.—Порядокъ увольненія за границу лицъ, служащихъ въ гражданскихъ установленіяхъ Закавказскаго края. 34898. — Плата за содержаніе больныхъ и погребеніе умершихъ въ больницахъ Закавказскаго приказа общественнаго призрѣнія. 34977. — Постановленія изъ уложенія Царя Вахтанга замѣнить въ Закавказскомъ краѣ общими законами Имперіи. 34980.—Полное подчиненіе Намѣстнику Кавказскому Закавказскаго дѣвичьяго института. 34991.—Учрежденіе гражданскаго управленія въ Казыкумыхскомъ ханствѣ. 35059.—Порядокъ производства дѣлъ о грабежахъ и разбояхъ въ Закавказскомъ краѣ. 35060.—Прибавка почталіоновъ въ нѣкоторыя почтовыя конторы за Кавказомъ. 35062. — Производство фуража на одну верховую лошадь старшимъ адъютантамъ, состоящимъ при военныхъ губернаторахъ за Кавказомъ. 35115. — Порядокъ представленія годовыхъ отчетовъ и полугодовыхъ вѣдомостей о недоимкахъ по Закавказскому краю. 35173.—Правила о переименованіи кавказскихъ и закавказскихъ уроженцевъ изъ гражданскихъ чиновъ въ военные, за оказанныя ими отличія въ военныхъ дѣлахъ. 35194.—Порядокъ назначенія и увольненія старшинъ въ деревняхъ, принадлежащихъ членамъ бывшихъ ханскихъ фамилій, а также въ деревняхъ, находящихся на земляхъ агаларовъ. 35200. — Продажныя цѣны соли, на 1860 годъ, по Закавказскому краю. 35202.—Дозволеніе привоза въ Закавказскій край иностранныхъ квасцовъ. 35203. — Вновь возведенное укрѣпленіе въ Дагестанѣ у озера Ландо именовать «Форельнымъ». 35229. — Срокъ на уплату по таможеннымъ мѣстамъ Закавказскаго края пошлинъ съ товаровъ, обложенныхъ оною съ цѣны. 35247. — Уменьшеніе пошлинъ съ иностранныхъ чугуна и сортоваго желѣза, привозимыхъ къ черноморскимъ портамъ Закавказскаго края. 35248.—Продолженіе срока подписки на 5% банковые билеты въ Закавказскомъ краѣ. 35288.

Т. XXXV (1860). Срокъ свидѣтельствамъ на туземные товары, вывозимые изъ Закавказскаго края, и на уплату пошлины за иностранные товары, ввозимые въ сей край. 35321.—Порядокъ пожалованія служащимъ и служившимъ за Кавказомъ военнымъ и гражданскимъ чинамъ, въ награду, находящихся тамъ казенныхъ пустопорожнихъ земель. 35329.—Установленіе особаго сбора съ марены, вывозимой изъ предѣловъ Закавказскаго края въ Россію. 35333. — Права на пенсіи карантинныхъ чиновъ за Кавказомъ. 35627.— Порядокъ опредѣленія платы за содержаніе, пользованіе и погребеніе лицъ гражданскаго вѣдомства въ военныхъ госпиталяхъ за Кавказомъ. 35650. — Положеніе объ упраздненіи Лезгинской кордонной линіи съ ея управленіями и учрежденіи въ замѣнъ того новыхъ управленій для войскъ въ Закавказскомъ краѣ. 35710.—Измѣненія порядка управленія колоніями иностранныхъ поселенцевъ за Кавказомъ. 35779.—Введеніе новаго порядка третной емѣны донскихъ полковъ, въ Закавказскомъ краѣ расположенныхъ. 35801.—Права въ военной службѣ уроженцевъ Закавказскаго края. 35903.—Пошлина на шерстяныя издѣлія при ввозѣ ихъ въ черноморскіе порты Закавказскаго края. 35904.—Срокъ для приписки къ городскимъ и сельскимъ обществамъ дворо-

выхъ людей, отпускаемыхъ на волю за Кавказомъ. 35940.—Дозволеніе обращать въ Христіанство Магометанъ и язычниковъ въ Закавказскомъ краѣ. 35941.—Права и обязанности воспитанниковъ изъ закавказскихъ уроженцевъ, обучающихся на счетъ казны въ высшихъ и спеціальныхъ учебныхъ заведеніяхъ Имперіи. 36033.—Дозволеніе Евреямъ, купцамъ 1-й гильдіи, приписываться въ Закавказскомъ краѣ въ купечество 1-й же гильдіи, и разрѣшеніе пріѣзжающимъ туда изъ-за границы Евреямъ, иностраннымъ подданнымъ, производить торговлю и учреждать банкирскія конторы. 36043. — Порядокъ выдачи жителямъ Закавказскаго края вознагражденія за утраченную на почтѣ корреспонденцію ихъ. 36186. — Возобновленіе выдачи ссудъ изъ Закавказскаго приказа общественнаго призрѣнія и пріема въ оный частныхъ вкладовъ. 36202.—Предоставленіе государственнымъ крестьянамъ въ Закавказскомъ краѣ, живущимъ на земляхъ бекскихъ, меликскихъ, агаларскихъ и мулькодарскихъ, права выкупать населенныя ими земли. 36206.—Усиленіе колонистскаго синода въ Закавказскомъ краѣ. 36231. — Плата, на 1861 годъ, за содержаніе больныхъ и погребеніе умершихъ въ больницахъ Закавказскаго приказа общественнаго призрѣнія. 36295. — Порядокъ представленія на Высочайшее усмотрѣніе возникающихъ по Закавказскому краю военносудныхъ дѣлъ о лицахъ гражданскаго вѣдомства. 36446.—Порядокъ водворенія самовольно во время послѣдней войны отлучившихся въ Закавказскій край крестьянъ изъ внутреннихъ губерній Имперіи. 36448.—Срокъ и порядокъ сбора съ марены, вывозимой изъ Закавказскаго края въ Россію. 36449.—Продажныя цѣны соли на 1861 годъ по Закавказскому краю. 36450.

Т. XXXVI (1861). Положеніе объ устройствѣ дворовыхъ людей, вышедшихъ изъ крѣпостной зависимости, распространяется также на находящихся въ Закавказскомъ краѣ дворовыхъ не туземнаго происхожденія. 36638, *ст. 1, прим. 2* —Освобожденіе изъ крѣпостной зависимости лицъ духовнаго званія за Кавказомъ. 36891.—Продолженіе дѣйствія контрольнаго и бухгалтерскаго столовъ, учрежденныхъ при правленіи VIII округа путей сообщенія. 36942. — Порядокъ производства прибавочнаго, за выслугу пятилѣтнихъ сроковъ, жалованья чиновникамъ медицинскаго вѣдомства, служащимъ за Кавказомъ, при переходѣ ихъ изъ военнаго вѣдомства въ гражданское и обратно. 36948. — Дозволеніе лицамъ, состоящимъ въ государственной службѣ за Кавказомъ, занимать въ то же время должности по дворянскимъ выборамъ, не препятствующія исполненію ихъ служебныхъ обязанностей. 36949.—Служебныя преимущества писцовъ, поступившихъ изъ бывшихъ кантонистовъ на службу въ разныя учрежденія гражданскаго вѣдомства Закавказскаго края. 36950.—Оклады пенсій чиновникамъ, служащимъ въ Закавказскомъ краѣ. 37065.—Положеніе о размежеваніи Закавказскаго края. 37186.—Правила о пріемѣ вкладовъ въ Закавказскомъ приказѣ общественнаго призрѣнія. 37187.—Правила о привозѣ въ Имперію табаку изъ Закавказскаго края. 37196, *ст. 99 и др.*— Производство карантинно-таможеннымъ чинамъ за Кавказомъ довольствія обувью наравнѣ съ войсками арміи. 37230. — Преобразованіе управленій покорными племенами Кубанской области и образованіе особаго Бжедуховскаго округа. 37239. — Штатъ Закавказскаго дѣвичьяго института, на сто сорокъ воспитанницъ. 37272.—Производство денегъ на канцелярскіе расходы этапнымъ командамъ за Кавказомъ. 37549.—Опредѣленіе размѣра платы, на 1862 годъ, за содержаніе больныхъ и погребеніе умершихъ, въ больницахъ Закавказскаго приказа общественнаго призрѣнія. 37577.—Дозволеніе вызывать изъ-за границы кандидатовъ для замѣщенія вакансій пасторовъ въ закавказскихъ нѣмецкихъ колоніяхъ. 37671.—Продажныя цѣны соли, на 1862 годъ, по Закавказскому краю. 37676.—Отмѣна банderолей на привозимый въ Закавказскій край иностранный рафинированный сахаръ въ головахъ и возвышеніе тарифной пошлины съ такого сахара. 37722.—Пріемъ въ залогъ по казеннымъ въ Закавказскомъ краѣ операціямъ частныхъ зданій въ городѣ Гори Тифлисской губерніи. 37726.—Невозвышеніе пошлинъ съ товаровъ турецкаго и персидскаго происхожденія, привозимыхъ чрезъ Закавказскій край. 37818, *ст. 3.*

Т. XXXVII (1862). Воспрещеніе пріема въ залогъ, по казеннымъ подрядамъ военнаго и морскаго вѣдомствъ, фруктовыхъ садовъ, а также населенныхъ и ненаселенныхъ имѣній Закавказскаго края. 35203 *а* и 37594 *а*.—Принятіе 1 Января 1862 года срокомъ для введенія по Закавказскому краю общихъ правилъ отчетности въ дворянскихъ суммахъ. 38023 *а*. — Учрежденіе закавказской земской стражи. 38026.—Дозволеніе ввоза кантонскаго чая въ Закавказскій край. 38027.—Предоставленіе жителямъ каспійскихъ береговъ Закавказскаго края права производить въ Астраханъ таможенной чертѣ оптовый торгъ безъ платежа гильдейскихъ повинностей. 38068.—Возвышеніе прогонной платы на почтовыхъ трактахъ Закавказскаго края. 38263.—Допущеніе привоза въ Закавказскій край нѣкоторыхъ европейскихъ и колоніальныхъ товаровъ съ платежомъ пошлины по европейскому тарифу чрезъ Астаринскую, Белясуварскую, Игдырскую (Орговскую), Редуткальскую и Николаевскую карантинно-таможенныя заставы, и мѣры для правильнаго привоза въ сей край бумажной пряжи, называемой бязью. 38267. — Производство усиленнаго жалованья кастеляншамъ военно-лечебныхъ заведеній за Кавказомъ. 38300.—Положеніе о Кутаисскомъ конно-иррегулярномъ полку. 38711. — Порядокъ увольненія въ кратковременные отпуски предсѣдателей судебныхъ палатъ и губернскихъ судовъ въ Закавказскомъ краѣ. 38721.—Распространеніе на г. Сухумъ-Кале, весь Абхазскій и вообще сѣверовосточный берегъ Чернаго моря дѣйствующихъ въ Закавказскомъ краѣ правилъ объ акцизномъ сборѣ съ привозимыхъ изъ внутреннихъ губерній напитковъ. 38723.—Безакцизный выпускъ вина и спирта изъ заводскихъ подваловъ и временныхъ складовъ, находящихся во внутреннихъ губерніяхъ, для отправленія въ Закавказскій край. 38724.—Таможенная пошлина съ бязи, привозимой въ Закавказскій край подъ видомъ персидской. 38726.—Плата, на 1863 годъ, за содержаніе больныхъ и погребеніе умершихъ по больницамъ Закавказскаго приказа общественнаго призрѣнія. 38813.—Классы по должности и разряды по мундиру ассессоровъ и секретаря Закавказской казенной палаты. 38835.—Продажныя цѣны соли, на 1863 годъ, по Закавказскому краю. 38838.

Т. XXXVIII (1863). Увеличеніе цѣнъ на дорожное оружіе для почталіоновъ Закавказскаго края. 39482.—Порядокъ привоза изъ Закавказскаго въ Кавказскій край и Ставропольскую губернію лампъ, приспособленныхъ къ употребленію парафиноваго масла. 39484.—Передача Ахалцыхской крѣпостной артиллеріи съ укр. Ахалкалаки и крѣпостной № 19 роты въ вѣдѣніе завѣдывающаго артиллеріею въ Кутаисскомъ генералъ-губернаторствѣ. 39537.— Порядокъ взиманія пошлины съ сахара-рафинада въ ящикахъ, привозимаго изъ-за границы въ Закавказскую раскладочную таможню. 39651.—Учрежденіе земской стражи въ Кубинскомъ уѣздѣ Бакинской губерніи. 40005.— Плата на 1864 годъ за содержаніе больныхъ и погребеніе умершихъ въ больницахъ Закавказскаго приказа общественнаго призрѣнія 40267.—Введеніе въ Закавказскомъ краѣ упрощеннаго порядка судопроизводства. 40329.— Производство изъ казны денежнаго пособія уроженцамъ Закавказскаго края, ссылаемымъ въ Сибирь на водореніе. 40329 *а*.—Причисленіе мѣстностей Закавказскаго края къ классамъ по платежу пошлинъ, въ 1864 году, за свидѣтельства на право торговли и промысловъ и билетовъ на торговыя и промышленныя заведенія. 40409.—Продажныя цѣны соли по Закавказскому краю на 1864 годъ. 40437.

Т. XXXIX (1864). Правила касательно производства въ судебныхъ мѣстахъ Закавказскаго края дѣлъ по словесной расправѣ и письменнымъ порядкомъ. 40718.—Правила для производства дѣлъ о грабежахъ и разбояхъ въ

Закавказскомъ краѣ. 40756.—Учрежденіе въ Тифлисѣ и Кутаисѣ присутствій по обезпеченію Православнаго духовенства Закавказскаго края. 40945.—Назначеніе изъ мѣстныхъ доходовъ Закавказскаго края до 6.000 руб. ежегодно на производство временныхъ прибавокъ къ жалованью чиновникамъ судебнаго вѣдомства за Кавказомъ. 41092.—Порядокъ опредѣленія, перемѣщенія и увольненія губернскихъ и уѣздныхъ стряпчихъ по Закавказскому краю. 41259.—Распространеніе на Закавказскій край общаго постановленія объ освобожденіи начальниковъ губерній отъ разсмотрѣнія приговоровъ уголовныхъ палатъ, подлежащихъ по закону ревизіи Правительствующаго Сената. 41260.—Дарованіе полнаго прощенія всѣмъ находящимся въ бѣгахъ жителямъ Закавказскаго края. 41303.—Взиманіе прогонныхъ денегъ по 3 коп. съ версты л па лошадь на Закатальской, Муганлинской, Алмалинской и Ахкобургской почтовыхъ станціяхъ Закатальскаго округа Закавказскаго края. 41311.—Продажныя цѣны соли въ Закавказскомъ краѣ на 1865 годъ. 41328.—Порядокъ производства денежнаго довольствія всѣмъ лицамъ военнаго вѣдомства, занимающимъ гражданскія должности въ Закавказскомъ краѣ, а также и лицамъ военно-медицинскаго и аудиторіатскаго вѣдомствъ, имѣющимъ чины выше V класса. 41332.

Т. XL (1865). Внесеніе въ смѣту расходовъ Закавказскаго края суммы на содержаніе сверхштатныхъ землемѣрныхъ чиновниковъ при Закавказской межевой палатѣ. 41322 *а* — Устройство крышъ на зданіяхъ въ городахъ Закавказскаго края. 41743 —Размѣръ пошлинъ, взимаемыхъ съ лицъ, желающихъ записаться въ купечество въ Закавказскомъ краѣ. 41744.—Разрѣшеніе раскольникамъ, переселившимся добровольно въ Закавказскій край, возвращаться на родину во внутреннія губерніи, хотя бы они и не приняли Православія 41782.—Права и власть главнаго инспектора учебныхъ заведеній за Кавказомъ. 41783.—Положеніе о Кавказской рабочей бригадѣ для производства въ Закавказскомъ краѣ дорожныхъ работъ. 41788.—Увеличеніе прогонныхъ денегъ, взимаемыхъ на почтовыхъ станціяхъ Закавказскаго края. 41898.—Порядокъ движенія дѣлъ по Закавказскому краю, превышающихъ власть Намѣстника Кавказскаго. 42311.—Продажныя цѣны соли, на 1866 годъ, въ Закавказскомъ краѣ. 42746.

Т. XLI (1866). Взиманіе прогоновъ по почтовымъ и проселочнымъ трактамъ Закавказскаго края, по 3 коп. на версту и лошадь. 42960.—Положеніе о Черноморскомъ округѣ. 43093.—Примѣненіе къ Закавказскому краю нѣкоторыхъ правилъ о правахъ и обязанностяхъ лицъ прокурорскаго надзора. 43381.—Примѣненіе къ Закавказскому краю изданныхъ 11 Октября 1863 года правилъ судопроизводства и дѣлопроизводства въ нынѣшнихъ судебныхъ мѣстахъ. 43441.—Положеніе объ управленіи Сухумскимъ отдѣломъ. 43551.—Переводъ Сухумской мѣстной команды въ м. Орпири и подчиненіе Потійской мѣстной команды Кавказскому линейному № 37 баталіону. 43684.—Положеніе о примѣненіи судебныхъ уставовъ 20 Ноября 1864 года къ Закавказскому краю. 43880.—Прекращеніе ссылки бродягъ въ Закавказскій край. 43980.—Продажныя цѣны соли въ Закавказскомъ краѣ на 1867 годъ. 44063.

Т. XLII (1867). Предоставленіе Намѣстнику Кавказскому права разрѣшать уроженцамъ Закавказскаго края вступать на службу въ Персіи по телеграфному вѣдомству. 44481.—Закрытіе дѣйствій общества распространенія за Кавказомъ шелководства и торговой промышленности. 44529.—Положеніе объ учебной части за Кавказомъ. 44748.—Сохраненіе въ Закавказскомъ краѣ, на время, прежняго порядка замѣщенія гражданскихъ должностей военными офицерами. 44912.—Допущеніе для Закавказскаго края изъятій изъ общеустановленныхъ правилъ о вознагражденіи за имущества, отходящія изъ частнаго владѣнія по распоряженію Правительства. 45088. — Распространеніе на Закавказскій край смѣтныхъ, кассовыхъ и ревизіонныхъ правилъ, дѣйствующихъ въ Имперіи. 45123. — Преобразованіе управленія Закавказскаго края. 45259.—Введеніе судебныхъ уставовъ 20 Ноября 1864 года въ дѣйствіе въ Закавказскомъ краѣ. 45260.—Устройство межевой части въ Закавказскомъ краѣ. 45262.—Положеніе о карантинно-таможенной части за Кавказомъ. 45266.—Правила о порядкѣ опредѣленія къ должностямъ и увольненія отъ оныхъ по административнымъ учрежденіямъ Закавказскаго края. 45267. — Росписанія должностей по губернскимъ, уѣзднымъ и городскимъ полицейскимъ учрежденіямъ Закавказскаго края и по управленіямъ почтовою, медицинскою и карантинно-таможенною частями за Кавказомъ. 45268.—Преобразованіе мѣстныхъ учрежденій Закавказскаго края. 45269.—Измѣненіе статьи 196 учрежденія управленія Закавказскаго края. 45270.—Новый штатъ Закавказской казенной палаты и росписаніе должностей и окладовъ содержанія по казначействамъ и расходнымъ отдѣленіямъ Закавказскаго края. 45281.—Примѣненіе облегчительныхъ правилъ 9 Мая 1858 года при ревизіи правленіемъ VIII округа путей сообщенія отчетности по гражданской строительной части за Кавказомъ за время до 1859 года. 45317.—Учрежденіе Закавказской контрольной палаты. 45318. — Распредѣленіе должностей по нѣкоторымъ управленіямъ за Кавказомъ. 45355.

Т. XLIII (1868). Порядокъ производства, движенія и окончанія какъ судебныхъ дѣлъ, находящихся въ учрежденіяхъ административнаго вѣдомства и въ судебныхъ мѣстахъ Закавказскаго края, такъ равно и иныхъ дѣлъ и производствъ, находящихся въ мѣстахъ судебныхъ. 45467.—Замѣщеніе въ судебныхъ установленіяхъ, въ закавказскихъ губерніяхъ, должностей секретарей и другихъ чиновъ судебной канцеляріи. 45468. — Росписаніе должностей, составленное на основаніи 2 примѣчанія къ Высочайше утвержденнымъ, 9 Декабря 1867 года (45260), штатамъ судебныхъ установленій въ закавказскихъ губерніяхъ округа Тифлисской судебной палаты, утвержденное Его Императорскимъ Высочествомъ Намѣстникомъ Кавказскимъ. 45474.—Распредѣленіе должностей въ губернскихъ, уѣздныхъ и городскихъ полицейскихъ учрежденіяхъ Закавказскаго края, утвержденное Его Императорскимъ Высочествомъ Намѣстникомъ Кавказскимъ. 45480.—Открытіе губернскихъ правленій Закавказскаго края и подчиненныхъ имъ мѣстъ. 45481. — Открытіе окружныхъ судовъ Закавказскаго края и подчиненныхъ имъ мѣстъ. 45482. — Преобразованіе съ 19 Февраля 1868 года управленія Закавказскаго края. 45491.—Такса денегъ, взыскиваемыхъ съ лицъ, по просьбамъ коихъ приготовляются копіи протоколовъ и опредѣленій. 45492.—Число нотаріусовъ въ городахъ Закавказскаго края и размѣръ требуемыхъ отъ нотаріусовъ залоговъ для обезпеченія взысканій на случай неправильныхъ ихъ по должности дѣйствій 45542.—Распространеніе на Закавказскій край существующихъ правилъ о вознагражденіяхъ, таксахъ и платахъ за служебныя и другія дѣйствія. 45543.—Классы должностей и разряды пенсій переводчиковъ и письмоводителей въ нѣкоторыхъ управленіяхъ Закавказскаго края. 45715.—Время производства охоты на птицъ и звѣрей въ Закавказскомъ краѣ и воспрещеніе ловить звѣрей и птицъ и вообще производить охоту способами, имѣющими послѣдствіемъ истребленіе дичи. 45914. — Переименованіе управленія начальника мѣстныхъ войскъ Закавказскаго края и Кутаисскаго генералъ-губернаторства въ управленіе начальника мѣстныхъ войскъ Закавказскаго края. 46324.—Относительно правъ проѣзжающихъ по почтовому тракту въ Закавказскомъ краѣ. 46350.—Росписаніе должностей судебныхъ установленій въ закавказскихъ губерніяхъ округа Тифлисской судебной палаты на 1869 годъ 46462.—Продажныя цѣны соли въ Закавказскомъ краѣ на 1869 годъ. 46578.

Т. XLIV (1869). Нѣкоторые расходы по содержанію мѣстныхъ чиновъ въ Закавказскомъ краѣ 46720.—Новое изданіе учрежденія управленія Закавказскаго края. 47772.—Порядокъ взиманія пошлины съ сахара-рафинада, привозимаго изъ-за границы въ Закавказскій

край. 47831.—Продажныя цѣны соли въ Закавказскомъ краѣ на 1870 годъ. 47832.

Т. XLV (1870). Порядокъ составленія на будущее время смѣты по гражданскому управленію Закавказскаго края. 48136 *а*. — Усиленіе средствъ судебныхъ и полицейскихъ въ Закавказскомъ краѣ учрежденій, относительно успѣшнаго производства въ оныхъ слѣдственныхъ и уголовныхъ дѣлъ. 48305.—Образованіе въ губерніяхъ Закавказскаго края особыхъ слѣдственныхъ и мировыхъ участковъ для успѣшнаго производства въ оныхъ гражданскихъ, слѣдственныхъ и уголовныхъ дѣлъ. 48306. — Увеличеніе числа уполномоченныхъ при Главномъ Управленіи Намѣстника Кавказскаго для наблюденія за генеральнымъ межеваніемъ въ Закавказскомъ краѣ. 48634.—Учрежденіе дорожнаго сбора по шоссе, устраиваемому на транзитныхъ дорогахъ въ Закавказскомъ краѣ. 48774.—Продажныя цѣны соли въ Закавказскомъ краѣ на 1871 годъ. 49041.—Усиленіе межевыхъ средствъ за Кавказомъ. 49079.

Т. XLVI (1871). Усиленіе штата управленія государственными имуществами въ Закавказскомъ краѣ учрежденіемъ должностей двухъ чиновниковъ особыхъ порученій для занятій по судебной части. 49207.—Изданіе пятой главы учрежденія управленія Закавказскаго края. 49839.—Порядокъ удостовѣренія въ подлинности тѣхъ домашнихъ актовъ въ Закавказскомъ краѣ, коп утверждены, вмѣсто подписи, печатями. 50181.—Продажныя цѣны соли въ Закавказскомъ краѣ. 50227.

Т. XLVII (1872). Устройство и усиленіе въ Закавказскомъ краѣ слѣдственной части. 48856 *а*. — Росписаніе продажныхъ цѣнъ соли въ Закавказскомъ краѣ на 1873 годъ. 51504.

Т. XLVIII (1873). Примѣненіе къ сему краю дѣйствующаго въ Имперіи устава объ акцизѣ съ табаку. 51866.—Распространеніе на сей край дѣйствующей въ Имперіи системы взиманія питейнаго сбора. 51895.—Учрежденіе коннозаводскаго округа въ семъ краѣ. 52143.—Открытіе съ 1 Марта 1873 года акцизнаго управленія въ Закавказскомъ краѣ и введеніе съ 1 Іюля сего года въ семъ краѣ акциза съ винтей и табаку. 52189.—Порядокъ примѣненія по Закавказскому краю Высочайшаго повелѣнія 30 Декабря 1872 года относительно выдачи помѣщикамъ выкупной суммы за пріобрѣтенную крестьянами въ собственность усадебную осѣдлость. 52443.—Дозволеніе ввозить въ Закавказскій край персидскіе квасцы какъ по сухопутной границѣ, такъ и по прикаспійскимъ портамъ. 51722.—Продажныя цѣны соли въ Закавказскомъ краѣ на 1874 годъ. 52743.—Распространеніе на сей край дѣйствія примѣчанія 2 къ статьѣ 270 устава о пит. сборѣ, т. V, по прод. 1872 года, касательно свободной продажи виноградиаго вина, безъ взятія патента. 52931.

Т. XLIX (1874). Введеніе въ семъ краѣ акциза на соль. 53043. — Усиленіе средствъ акцизнаго надзора въ семъ краѣ. 53045.—Допущеніе разсрочки акциза съ фотогеноваго производства въ Закавказскомъ краѣ. 53210.—Нераспространеніе на Закавказскій край Высочайшаго повелѣнія объ установленіи новаго порядка комплектованія полицейскихъ и пожарныхъ командъ. 53212.—Отнесеніе нѣкоторыхъ дѣлъ въ Закавказскомъ краѣ къ вѣдомству окружныхъ судовъ. 53959.—Порядокъ введенія въ городахъ Закавказскаго края Высочайше утвержденнаго, 16 Іюня 1870 года, городоваго положенія. 53996. — О правилахъ касательно отпуска въ Закавказскій край изъ губерній Имперіи и обратно вина и спирта съ разсрочкою акциза. 54005.—Штаты административныхъ учрежденій Закавказскаго края. 54010.—Суммы на вознагражденіе судебныхъ приставовъ и присяжныхъ повѣренныхъ по Закавказскому краю. 54045.—Штатъ городскихъ училищъ въ Закавказскомъ краѣ. 54119. — Росписаніе продажныхъ цѣнъ соли въ Закавказскомъ краѣ на 1875 годъ. 54173.

Т. L (1875). Введеніе въ Закавказскомъ краѣ Высочайше утвержденнаго, 9 Февраля 1865 года, положенія о пошлинахъ за право торговли и другихъ промысловъ. 54329.—Усиленіе личнаго состава управленія акцизными сборами въ Закавказскомъ краѣ. 54431.—Сохраненіе существующаго въ Закавказскомъ краѣ порядка зачета поступающихъ въ казначейства окладныхъ платежей. 55137.—Установленіе правилъ для поисковъ и разработки каменнаго угля въ свободныхъ земляхъ Закавказскаго края. 55216. — Росписаніе продажныхъ цѣнъ соли въ Закавказскомъ краѣ на 1876 годъ. 55364.—Порядокъ разсмотрѣнія и утвержденія смѣтъ и раскладокъ земскаго сбора по Закавказскому краю. 55412.

Т. LI (1876). Объ усиленіи судебной части въ Закавказскомъ краѣ. 55490.—Объ установленіи продажи гербовыхъ бумаги и марокъ, а также вексельной бумаги, и о выдачѣ подороженъ у нѣкоторыхъ должностныхъ лицъ и въ карантинно-таможенныхъ заставахъ Закавказскаго края. 55943.—О примѣненіи къ Закавказскому краю общаго европейскаго тарифа на привозимый туда иностранный сахаръ. 56026.—Объ упраздненіи управленія помощника начальника мѣстныхъ войскъ Закавказскаго края и учрежденіи управленій губернскихъ воинскихъ начальниковъ въ городахъ Тифлисѣ, Баку, Елисаветполѣ и Эриванѣ. 56595.—Объ отчисленіи 2% съ валоваго, поступающаго въ казну, сбора по Закавказскому краю за торговые свидѣтельства и билеты, для распредѣленія, въ видѣ добавки къ штатному содержанію, между лицами того края, занимающимися по означенной части. 56623.—О взиманіи въ Закавказскомъ краѣ таможенныхъ пошлинъ золотою монетою. 56691.—О продажныхъ цѣнахъ соли въ Закавказскомъ краѣ и Ставропольской губерніи на 1877 годъ. 56786.

Т. LII (1877). О сравненіи пошлины на привозимыя въ Закавказскій край бязь и суровыя бумажныя ткани съ пошлиною, установленною на эти предметы общимъ тарифомъ Имперіи. 56986.—О производствѣ всякаго рода торговли и промысловъ лицами, торгующими въ нѣкоторыхъ мѣстностяхъ Закавказскаго края. 57726.

Т. LIV (1879). О распространеніи на Закавказскій край дѣйствія статьи 643 устава о службѣ прав. 60319.

См. Губерніи и области; Кавказскій край.

ЗАКАСПІЙСКІЙ КРАЙ.

Т. XLIX (1874). Объ управленіи симъ краемъ. 53233.

См. Губерніи и области.

ЗАКЛАДНЫЯ.

Т. I (1825—1827). О взысканіи съ пошлинъ, внесенныхъ при явкѣ просроченной закладной, по выкупѣ должникомъ имѣнія, въ пользу заимодавца узаконенныхъ процентовъ. 129.—Порядокъ наложенія запрещеній на имѣнія по закладнымъ. 495.

Т. II (1827). Законъ 1797 года о признаваніи дѣйствительными тѣхъ только актовъ, коп сдѣланы прежде данныхъ векселей и обязательствъ, считать въ отношеніи къ закладнымъ, отмѣненнымъ силою банкротскаго устава. 1643.

Т. III (1828). Подтвержденіе малороссійскимъ генеральнымъ судамъ, дабы они, не испрашивая отъ Сената разрѣшенія объ обращеніи въ купчія просроченныхъ закладныхъ на имѣнія, принадлежащія малолѣтнимъ, возлагали удовлетвореніе по онымъ на дворянскія опеки и на опекуновъ. 1901.—О нераспространеніи указа 1825 года Февраля 27 на просроченныя закладныя и о взысканіи съ сихъ актовъ во всякомъ случаѣ крѣпостныхъ пошлинъ. 2180. — О непризнаваніи заставными контрактами закладныхъ, выданныхъ на имѣнія, обремененныя долгами. 2470.

Т. V (1830). О преимуществѣ закладныхъ предъ необезпеченными заемными обязательствами при удовлетвореніи. 4198 а.

Т. VI (1831). О дозволеніи совершать акты, представленные въ малороссійскія присутственныя мѣста отъ казаковъ на продажу или закладъ ихъ земель, до полученія указа 23 Ноября 1828 года, и о воспрещеніи впредь совершать оныя. 4371.—О взысканіи денегъ за

припечатаніе въ вѣдомостяхъ статей о явленныхъ и совершенныхъ купчихъ и закладныхъ. 1102, *ст. 1.*

Т. VII (1832). О порядкѣ публичной продажи недвижимыхъ имѣній по просроченнымъ закладнымъ. 3161, *§§ 134, 144, 204, 211, примѣч.*, 223.—Во взысканіи крѣпостныхъ пошлинъ съ закладныхъ контрактовъ руководствоваться въ остзейскихъ губерніяхъ положеніемъ Государственнаго Совѣта 14 Іюля 1827 года. 5638, *ст. 1, п. 2.*

Т. VIII (1833). Какъ поступать при взысканіяхъ по просроченнымъ закладнымъ, когда у должника нѣтъ другаго имѣнія, кромѣ крѣпостныхъ людей безъ земли. 6163, *п. 2.*

Т. IX (1834). Не считать лихвенными процентами неустойку, полагаемую на случай неплатежа въ срокъ занимаемыхъ подъ закладныя капиталовъ по особымъ условіямъ заимодавца и кредитора. 6775.

Т. X (1835). Совершеніе закладныхъ на недвижимыя имѣнія въ Одесскомъ градоначальствѣ и вводъ во владѣніе, въ случаѣ просрочки оныхъ, принадлежитъ таможнему коммерческому суду. 8186, *§§ 16, 17.*—Порядокъ совершенія закладныхъ на имѣнія, отдаваемыя въ залогъ по займамъ церковныхъ крестьянъ въ Грузіи у частныхъ лицъ. 8501, *пп. 3, 4, 5.*

Т. XIII (1838). Въ С.-Петербургѣ вводъ во владѣніе по просроченнымъ закладнымъ принадлежитъ вѣдомству управы благочинія. 11109, *§ 37, п. 21.*

Т. XV (1840). Денежные капиталы духовныхъ установленій и малолѣтныхъ, равно какъ и назначаемые въ приданое, могутъ быть отдаваемы заимообразно частнымъ лицамъ подъ вѣрные залоги и съ совершеніемъ закладныхъ. 13342, *п. 2.*—О наблюденіи за неупустительнымъ исполненіемъ мнѣнія Государственнаго Совѣта объ отсрочкахъ по закладнымъ контрактамъ. 13671.

Т. XVI (1841). Измаильскій и Керченскій коммерческіе суды совершаютъ закладныя. 14377, *§ 15*; 14378, *§ 16.*—По просроченнымъ закладнымъ на имѣнія опредѣляютъ вводъ во владѣніе. 14377, *§ 16*; 14378, *§ 17.*—О невзысканіи при совершеніи закладныхъ четверть-процентнаго сбора въ пользу городскихъ доходовъ. 15109.

Т. XXI (1846). О публичной продажѣ недвижимыхъ имѣній по закладнымъ. 19947.

Т. XXIV (1849). Закладныя, заключаемыя лифляндскими крестьянами, совершаются въ уѣздныхъ судахъ. 23385, *§ 279.*

Т. XXVII (1852). Взиманіе въ пользу городскихъ доходовъ четверть-процентнаго сбора при предъявленіи ко взысканію закладныхъ на недвижимыя имѣнія. 26387.—Поясненіе законовъ объ удовлетвореніи по закладнымъ. 26587.

Т. XXXII (1857). Подтвержденіе присутственнымъ мѣстамъ, дабы объявленія о наложеніи запрещенія по закладнымъ немедленно были представляемы въ установленномъ порядкѣ, по совершеніи самыхъ актовъ. 31842.

Т. XXXVI (1861). Поступленіе въ вѣдомство дворянскихъ опекъ населенныхъ имѣній, доставшихся, по просроченнымъ закладнымъ, не потомственнымъ дворянамъ. 37338.

См. Долговыя обязательства; договоры; залоги.

ЗАКЛАДЪ.

Т. II (1827). Объ обращеніи въ казенное вѣдомство помѣщичьихъ крестьянъ, у коихъ по просрочкѣ данной помѣщикамъ ихъ закладной останется земли менѣе 4½ десятины на душу. 906.—О преданіи уголовному суду за незаконную отдачу въ присоединенныхъ отъ Польши губерніяхъ дворянскаго имѣнія въ залогъ не дворянину. 1174, *ст. III.*—Правила для составленія и совершенія закладныхъ контрактовъ съ отдачею въ заставу недвижимыхъ имѣній. 1241.—О воспрещеніи принимать въ залогъ по откупамъ и подрядамъ имѣнія, состоящія въ Бессарабіи, кромѣ дачъ въ Кишиневѣ. 1243.

Т. IV (1829). Правила о имѣніяхъ, заложенныхъ родовыми наслѣдниками, которыя въ послѣдствіи оказались завѣщанными другимъ. 3134, *пп. 8, 9.*—О принятіи на будущее время по таможенной части только такихъ залоговъ, какіе назначены при заключеніи контрактовъ по питейнымъ откупамъ. 3392.

Т. X (1835). Запрещеніе нойонамъ владѣльцамъ и аймачнымъ зайсангамъ закладывать подвластныхъ имъ Калмыковъ. 7560 а, *§ 141.*—Запрещеніе въ кавказскихъ провинціяхъ закладa отъ мужей женъ, отъ родителей дѣтей и отъ братьевъ сестеръ. 8138, *п. 22.*—Запрещеніе, налагаемое на имѣніе, отданное въ аренду или содержаніе, по случаю взятой впередъ части арендной суммы, не препятствуетъ владѣльцу къ закладу того имѣнія. 8476, *п. 2, в.*—Ручательство помѣщиковъ за крестьянъ ихъ по работамъ и поставкамъ не лишаетъ помѣщиковъ права закладa ихъ имѣній. 8511, *п. 1.*

Т. XVII (1842). Владѣлецъ маіоратнаго имѣнія не въ правѣ закладывать оное. 16297, *п. 16.*—Порядокъ составленія описи и оцѣнки заложенныхъ имѣній. 16314.

Т. XXVI (1851). Опредѣленіе срока, въ теченіе коего должны быть совершаемы купчія крѣпости на заложенныя въ кредитныхъ установленіяхъ недвижимыя имѣнія. 23261.

Т. XXIX (1854). Воспрещеніе продажи вина подъ закладъ платья, посуды или иныхъ вещей. 27912, *§ 127.*

Т. XXXV (1860). Дозволеніе товариществу Протвинской мануфактуры закладывать движимое и недвижимое свое имущество и совершать нужные для сего крѣпостные акты. 36299.—Предоставленіе компаніи Нарвскихъ мануфактуръ закладывать какъ движимое, такъ и недвижимое имущество, и совершать нужные для сего крѣпостные и другіе акты. 36338.

Т. XXXVI (1861). Прекращеніе существованія С.-Петербургскаго и Московскаго закладныхъ обществъ. 37640.

Т. XXXVII (1862). Положеніе о закладахъ, зологахъ и ручательствахъ по разсрочкамъ въ платежѣ акциза за вино. 38764.

Т. XXXVIII (1863). Разрѣшеніе дворянину Павлу Демидову закладывать Нижнетагильскіе заводы. 39264.

См. Закладныя; залоги.

ЗАКОНЫ, УКАЗЫ и ВЫСОЧАЙШІЯ ПОВЕЛѢНІЯ.

Т. I (1825—1827). Подтвержденіе о исполненіи законовъ по точнымъ ихъ словамъ, безъ всякихъ толкованій. 162.—Объ исполненіи указовъ Правительствующаго Сената въ трехмѣсячный срокъ. 229.—О дозволеніи частнымъ людямъ печатать Собранія и Своды Законовъ Россійской Имперіи не иначе, какъ съ разрѣшенія Собственной Его Императорскаго Величества Канцеляріи. 403, *уст. о ценз. § 117.*—Порядокъ разсылки манифестовъ и указовъ, подлежащихъ къ обнародованію и прочтенію въ церквахъ. 691.

Т. II (1827). О мѣрѣ подчиненности морской типографіи дежурному генералу, въ отношеніи къ печатанію въ оной Высочайшихъ постановленій. 841, *п. 3.*—О распоряженіяхъ къ приведенію въ порядокъ, обнародованію и охраненію законовъ кочующихъ Магометанъ Кавказской области. 878, *уст. о Ноғайц., §§ 29, 60, 61, 62.*—Порядокъ объявленія Высочайшихъ повелѣній, относящихся до комитета 1814 года Августа 18 и до комитета призрѣнія заслуженныхъ гражданскихъ чиновниковъ. 1219.—О наблюденіи за приведеніемъ въ дѣйствіе Высочайшихъ повелѣній и о представленіи объ исполненіи по онымъ отъ Министровъ ежемѣсячныхъ, а отъ губернаторовъ тождевременныхъ вѣдомостей Императорскому Величеству. 1334.—Образованіе при II Отдѣленіи Собственной Его Императорскаго Величества Канцеляріи для изданія Полнаго Собранія Законовъ особой типографіи. 1394; 1395.—Порядокъ объявленія Высочайшихъ повелѣній Кабинету Его Императорскаго Величества. 1408, *уст. Каб., § 115.*—Формы для вѣдомостей о исполненіи по Высочайшимъ повелѣніямъ. 1413.—Подтвержденіе правила, что законъ не можетъ имѣть обратнаго дѣйствія. 1452.—Подтвержденіе о скорѣйшемъ исполненіи Высочайшихъ указовъ и повелѣній

съ назначеніемъ срока для донесеній и приведенія оныхъ въ дѣйствіе. 1189. — Правила для ежемѣсячныхъ вѣдомостей, представляемыхъ Императорскому Величеству о неисполненныхъ Высочайшихъ указахъ и повелѣніяхъ. 1511. — Распространеніе на главныхъ начальниковъ губерній обязанности доносить Императорскому Величеству объ исполненіи по получаемымъ ими Высочайшимъ повелѣніямъ. 1570.

Т. III (1828). О скорѣйшемъ исполненіи сенатскихъ указовъ, остающихся неисполненными по 1827 годъ. 1701.—Законоположенія печатаются подъ надзоромъ и отвѣтственностію тѣхъ мѣстъ, отъ коихъ оныя обнародываются. Издаваемые же частными лицами Своды и Собранія Россійскихъ Законовъ печатаются по одобренію того мѣста, которое отъ Правительства для сего будетъ назначено. 1979, *§ 25, ст. 1, 9.*—О разсылкѣ по принадлежности узаконеній, подлежащихъ ко всеобщему свѣдѣнію, и о публикованіи оныхъ безъ всякаго сокращенія. 2221.—О переводѣ Литовскаго Статута на Россійскій языкъ съ бѣлорусскаго изданія 1588 года и о напечатаніи сего Статута на трехъ языкахъ: Бѣлорусскомъ, Польскомъ и Русскомъ. 2437.

Т. V (1830). О разсылкѣ Полнаго Собранія отечественныхъ Законовъ въ губернскія присутственныя мѣста. 3388.—Поясненіе, что указъ 19 Августа 1799 года относится токмо на дѣла по претензіямъ частныхъ людей къ имѣніямъ, въ казенномъ вѣдомствѣ состоящимъ, и по искамъ казны имущества, ей принадлежащаго. 3991.—О ежемѣсячныхъ вѣдомостяхъ о Высочайшихъ указахъ и повелѣніяхъ. 4025; 4032.

Т. VI (1831). О введеніи въ Могилевской и Витебской губерніяхъ общаго для управленія губерній учрежденія и о прекращеніи въ оныхъ дѣйствія Литовскаго Статута. 4233.—Обязанность биржеваго комитета при С.-Петербургскомъ портѣ имѣть полное собраніе всѣхъ изданныхъ и впредь издаваемыхъ по части торговой узаконеній. 4255, *§ 177.* — О замѣненіи въ Малороссіи Магдебургскаго Права Литовскимъ Статутомъ и общими россійскими узаконеніями. 4319.—Объ образѣ исполненія Высочайшаго повелѣнія 1 Января 1831 (4233), относительно введенія въ бѣлорусскихъ губерніяхъ учрежденія о губерніяхъ и прекращенія дѣйствія Литовскаго Статута. 4369.—О разсылкѣ указа 1 Августа 1795 года, относительно трактировъ, погребовъ и водочныхъ заводовъ, во всѣ губернскія правленія и казенныя палаты тѣхъ губерній, въ коп онаго въ томъ году не было послано. 4404.—Прекращеніе внесенія Министрами копій съ указовъ въ Комитетъ Министровъ. 4537, *п. 1.*—Объ опубликованіи указа 1802 года Іюля 12, о признаваніи законными дѣтей, несвоевременно послѣ брака рожденныхъ, если при жизни родителей не было спора о законности рожденія. 4569.—Какимъ образомъ принимать въ Сибири вновь издаваемыя общія узаконенія. 4585.—Запрещеніе дворянству составлять положенія, противныя законамъ. 4989, *§ 62.*—Обязанность губернскаго прокурора изъяснять законы въ собраніи дворянства. *§ 63.*

Т. VII (1832). О производствѣ суда надъ жителями Царства Польскаго, обличенными въ контрабандѣ въ Россіи по законамъ россійскимъ. 5157.—Подданные Царства Польскаго, имѣющіе временное пребываніе въ Россіи, подчиняются законамъ оной. 5165, *ст. 21.*—О сужденіи подданныхъ Царства Польскаго за преступленія и проступки, учиненные ими въ россійскихъ губерніяхъ, по законамъ россійскимъ. 5311. — О внесеніи на разсмотрѣніе Военнаго Совѣта изъ Департаментовъ Артиллерійскаго, Инженернаго, Коммисаріатскаго и Провіантскаго случаевъ, требующихъ дополненія законовъ и учрежденій, поясненія оныхъ или отмѣны и исправленія. 5318, *§ 45, ст. 5.*—О рѣшеніи въ возвращенныхъ отъ Польши губерніяхъ дѣлъ уголовныхъ и слѣдственныхъ на основаніи Литовскаго Статута и конституцій въ тѣхъ только случаяхъ, когда россійскіе законы оказываются недостаточными. 5459.—Какъ поступать, если по военной части на какой либо предметъ нѣтъ закона или оный недостаточенъ. 5532. — О воспрещеніи входить съ представленіями объ изъятіяхъ изъ существующихъ законовъ и правилъ. 5550.

Т. VIII (1833). Объ изданіи Свода Законовъ Россійской Имперіи. 5947.—Требованія разрѣшеній на издаваемые законы могутъ быть допускаемы со стороны мѣстныхъ начальствъ токмо въ томъ случаѣ, когдабъ самый буквальный смыслъ изданнаго закона подавалъ поводъ къ недоразумѣнію. 5992. — Разрѣшеніе, въ которыхъ Департаментахъ Сената должны быть разсматриваемы представленія о поясненіи законовъ и подтвержденіе губернскимъ начальствамъ о выполненіи при семъ обряда, въ ст. 105 и 403 учрежденій о губерніяхъ установленнаго. 6476. — Подтвержденіе о недѣланіи представленій противныхъ законамъ и въ видѣ отступленій частныхъ. 6552. — Запрещеніе земскимъ судамъ входить въ сношеніе съ Таврическимъ магометанскихъ духовнымъ правленіемъ и Оренбургскимъ магометанскимъ духовнымъ собраніемъ, когда существующіе законы оказываются недостаточными для рѣшенія дѣлъ, и о представленіи въ таковыхъ случаяхъ начальству. 6591.

Т. IX (1834). Порядокъ объявленія узаконеній и предписаній начальства въ селеніяхъ одноодворцевъ западныхъ губерній. 6734, *§ 26.*—Объ изданіи продолженія Свода узаконеній и о приведеніи онаго въ дѣйствіе съ 1 Января 1835 года, въ совокупности со Сводомъ. 7368.—Обязанность корпусныхъ командировъ и начальниковъ дивизій имѣть строгое наблюденіе за неукоснительнымъ исполненіемъ во вѣренныхъ имъ войскахъ изданныхъ и впредь издаваемыхъ уставовъ, правилъ и положеній. 7416.—Порядокъ приложенія и употребленія Свода Законовъ Россійской Имперіи въ производствѣ дѣлъ. 7654.

Т. X (1835). Какими законами руководствоваться по дѣламъ Калмыцкаго народа. 7560 *а*, *§§ 100, 161, 163.*—О законахъ и обычаяхъ Самоѣдовъ. 8071, *§§ 37—41.*—Обязанность войсковаго наказнаго атамана войска Донскаго представлять списки въ Правительствующій Сенатъ съ получаемыхъ имъ Высочайшихъ указовъ, до гражданскаго управленія относящихся. 8163, *ч. I, § 22.*—Подчиненіе армянскихъ судовъ по опекунскимъ дѣламъ общимъ россійскимъ законамъ. 8169.—Грузинскимъ присутственнымъ мѣстамъ при рѣшеніи гражданскихъ дѣлъ принимать въ руководство переводъ уложенія Царя Вахтанга, впредь до изданія грузинскихъ законовъ. 8505.

Т. XI (1836). Мѣры къ усовершенствованію военнаго законодательства. 9038, *§§ 375—378, 455, 582.*—Отношеніе Военнаго Совѣта къ Государственному Совѣту по части законодательства. *§§ 663—667.*

Т. XII (1837). Обнародованіе въ Оренбургскомъ краѣ общихъ постановленій Правительства, до военныхъ сословій касающихся, и о нераспространеніи въ губерніяхъ Пермской, Вятской и Симбирской на военныя сословія силы указовъ и постановленій, коп до нихъ не относятся. 9957. — Обязанность гражданскихъ губернаторовъ въ отношеніи обнародованія и исполненія законовъ. 10303, *§§ 2, 4—8.*—Обязанности земскаго суда и становаго пристава по обнародованію и исполненію законовъ. 10306, *§§ 5—6.*

Т. XIII (1838). Правила обнародованія печатными собраніями и листами узаконеній и распоряженій Правительства. 10978.—Обязанность С.-Петербургской управы благочинія въ отношеніи обнародованія и исполненія законовъ. 11109, *§ 37, пп. 1, 2.*—Порядокъ объявленія издаваемыхъ узаконеній въ казенныхъ селеніяхъ, подлежащихъ къ исполненію крестьянамъ. 11189; *ч. I, ст. 37, 154, 155, 594; ч. II, ст. 59, 143, 144; ч. III, ст 44, 174—176; ч. IV, ст. 123, 124, 210, 211.*—Положеніе о порядкѣ обнародованія узаконеній и объявленія распоряженій Правительства въ С.-Петербургской столицѣ. 11819.

Т. XIV (1839). Порядокъ объявленія и исполненія Высочайшихъ узаконеній и предписаній начальства въ казенныхъ селеніяхъ. 12165, *ст. 18, 19.*—Доставленіе къ Министру Статсъ-Секретарю Царства Польскаго по одному экземпляру каждаго публикуемаго

Сенатомъ узаконенія. 12224.—Прекращеніе посылки въ Греко-Уніатскую духовную коллегію указовъ отъ Сената 12226.—Объ изданіи Свода военныхъ постановленій. 12468.—Изданіе новаго продолженія Свода Законовъ. 13037.

Т. XV (1840). Прекращеніе въ Бѣлоруссіи дѣйствія мѣстныхъ узаконеній по долговымъ дѣламъ, до 1831 года начавшимся. 13342. — Обязанность уѣзднаго начальника въ Закавказскомъ краѣ обнародовать въ уѣздѣ указы и постановленія. 13368, *§ 92, п. 15.*— Распространеніе силы и дѣйствія россійскихъ гражданскихъ законовъ на всѣ западныя возвращенныя отъ Польши области. 13391.

Т. XVI (1841). Объ ошибочномъ показаніи въ указахъ Сената времени состоянія журнала комитета о дѣлахъ западныхъ губерній. 14501.—Распубликованіе узаконеній въ казенныхъ имѣніяхъ остзейскихъ губерній. 14643, *ч. I, ст. 255.* — Предоставленіе инвалиднымъ и этапнымъ командамъ заимствоваться Сводомъ военныхъ законовъ изъ присутственныхъ мѣстъ. 14728.—Дополненіе правилъ на счетъ донесеній Сенату о получаемыхъ изъ онаго указахъ. 15104.

Т. XVII (1842). Обнародованіе въ столицѣ законовъ принадлежитъ къ вѣдомству 1-го департамента управы благочинія. 16369. *§ 15, п. 1.*

Т. XVIII (1843). О книгахъ новаго изданія общаго Свода Законовъ Имперіи. 16584.—Введеніе въ губерніяхъ Черниговской и Полтавской общихъ о судопроизводствѣ постановленій Имперіи. 16585. — О порядкѣ при ссылкѣ на статьи общаго Свода Законовъ изданія 1842 года. 16613.—Доставленіе во II Отдѣленіе Собственной Его Величества Канцеляріи всѣхъ узаконеній, кои принадлежатъ къ общему свѣдѣнію и исполненію. 16728. — Нераспространеніе 814 ст. Свода гражд. зак. въ губерніяхъ Черниговской и Полтавской къ дѣламъ о дарственныхъ записяхъ, кои совершены до обнародованія послѣдняго изданія Свода Законовъ. 16779. — Доставленіе въ IV отдѣленіе канцеляріи Военнаго Министерства всѣхъ узаконеній. 16882, *§ 11, а — в.*— Доставленіе во II Отдѣленіе Собственной Его Величества Канцеляріи всѣхъ по военному вѣдомству постановленій. *Тамъ же, т.* — О изданіи перваго продолженія Свода Законовъ 1842 года. 17098.—Оставленіе въ Сводѣ военныхъ постановленій узаконеній, до телеграфической части относящихся. 17210.—Перенесеніе въ гражданскій Сводъ Законовъ узаконеній, относящихся до управленія государственнаго коннозаводства. 17269.

Т. XIX (1844). Порядокъ разрѣшенія встрѣчаемыхъ С.-Петербургскою управою благочинія недоумѣній въ исполненіи законовъ. 17675. — Изданіе втораго и третьяго продолженія Свода Законовъ 1842 года. 17797; 18201. — Капитулъ Орденовъ сообщаетъ II Отдѣленію Собственной Его Императорскаго Величества Канцеляріи узаконенія для внесенія въ Сводъ Законовъ. 18244, *ст. 16, п. 7*

Т. XX (1845). Обязанности губернскаго правленія по обнародованію законовъ. 18380, *ст. 5, пп. 1, 3, 4; ст. 139—144.*—Измѣненіе нѣкоторыхъ статей Свода Законовъ по прикосновенности ихъ къ Высочайше утвержденному учрежденію губернскихъ правленій. 18581. — Статьи въ дополненіе и измѣненіе учрежденія Министерства Государственныхъ Имуществъ. 18608.—О полученіи четвертаго продолженія Свода Законовъ изд. 1842 г. и алфавитнаго къ оному указателя. 18753. — Изданіе первыхъ двухъ частей Свода мѣстныхъ узаконеній губерній остзейскихъ. 19146. — Изданіе уложенія о наказаніяхъ и принадлежащихъ къ оному законоположеній. 19283. — Полученіе пятаго продолженія Свода Законовъ изд. 1842 года. 19306.—Распубликованіе новаго уложенія о наказаніяхъ уголовныхъ и исправительныхъ и принадлежащихъ къ оному законоположеній. 19382.—Порядокъ обнародованія законовъ въ мусульманскихъ провинціяхъ Закавказскаго края. 19545.

Т. XXI (1846). Разрѣшеніе недоумѣній, встрѣченныхъ при исполненіи указа 25 Іюня 1840 г., о введеніи въ западныхъ губерніяхъ въ дѣйствіе общихъ узаконеній Имперіи. 19596.—Статьи II кн. XV т. Свода Зак., измѣненныя и дополненныя Высочайше утвержденными мнѣніями Государственнаго Совѣта 21 Января 1846 г., для соглашенія ихъ съ уложеніемъ о наказаніяхъ уголовныхъ и исправительныхъ. 19640.—Печатаніе всѣхъ воинскихъ установъ въ маломъ форматѣ. 19655.—Изданіе указателя къ новому уложенію о наказаніяхъ уголовныхъ и исправительныхъ. 19727.—Полученіе пятаго продолженія Свода военныхъ постановленій за 1844 годъ. 19763.— Полученіе VI продолженія Свода Законовъ изд. 1842 года. 19976.—Допущеніе, до разсмотрѣнія военно-уголовнаго устава, назначать къ ссылкѣ подсудимыхъ военнаго вѣдомства въ каторжную работу на основаніи уложенія о наказаніяхъ. 20011. — Подтвержденіе присутственнымъ мѣстамъ, дабы они при разсмотрѣніи дѣлъ о преступленіяхъ лицъ и опредѣленіи наказаній, слѣдовали постановленіямъ, изложеннымъ въ статьяхъ уложенія о наказаніяхъ и Свода Зак. т. II и XV. 20452.—Полученіе VII продолженія Свода Законовъ изданія 1842 года. 20508.—Дополненіе статей 1273 и 1325 кн. II т. XV Свода Зак. о судопроизводствѣ по преступленіямъ. 20638.

Т. XXII (1847). Отдѣльное печатаніе свода дополненій при каждомъ новомъ изданіи установъ о службѣ пѣхотной, кавалерійской и артиллерійской. 21318.—Полученіе VIII продолженія Свода Законовъ изд. 1842 года. 21388.—Введеніе въ Закавказскомъ краѣ новаго уложенія о наказаніяхъ уголовныхъ и исправительныхъ. 21585.—Внесеніе въ Сводъ военныхъ постановленій соотвѣтствующихъ статей новой инструкціи для комендантовъ. 21671.—Полученіе IX продолженія Свода Законовъ. 21779.

Т. XXIII (1848). Дополненія и поясненія уставовъ земскихъ повинностей и строительнаго. 21906.—Подтвержденіе всѣмъ присутственнымъ мѣстамъ остзейскихъ губерній о точномъ исполненіи Именнаго указа 1 Іюля 1845 года. 21946.—Полученіе X продолженія Свода Законовъ. 22223.—Полученіе VII продолженія Свода военныхъ постановленій за 1846 годъ. 22491. — Сводъ уставовъ счетныхъ. 22637.

Т. XXIV (1849). Полученіе XI продолженія общаго Свода Законовъ. 23098.—Исключеніе изъ Свода воен. пост. 519 ст. ч. II, кн. 1, по которой допускалось производство въ офицеры вольноопредѣляющихся, по прослуженіи четырехъ лѣтъ. 23101. — Примѣненіе 1976 статьи уложенія о наказаніяхъ къ дѣламъ о поединкахъ. 23386.—Обнародованіе XII продолженія Свода Законовъ 1842 года. 23415.

Т. XXV (1850). Полученіе XIII продолженія Свода Законовъ. 23924. — Исправленіе редакціи ст. 889 законовъ гражданскихъ, о завѣщаніи родовыхъ имѣній. 24348.

Т. XXVI (1851). Изданіе XIV продолженія Свода Законовъ. 24914. — Изданіе сводовморскихъ уголовныхъ постановленій. 25520.— Изданіе XV продолженія Свода Законовъ. 25697.

Т. XXVII (1852). Измѣненіе ст. 1631 и 1652 уложенія о наказаніяхъ и соотвѣтствующихъ онымъ статей устава торговаго о мореплаваніи и судостроеніи. 25901.—Измѣненія и дополненія въ Сводѣ ремесленныхъ постановленій (Свода Зак. т. XI. 26171.—Дополненія и измѣненія въ учрежденіи губернскихъ правленій 2 Января 1845 года. 26269.—Поясненіе законовъ о привилегіяхъ. 26420.—Подтвержденіе губернскимъ правленіямъ, чтобы въ случаѣ сомнѣнія и недоразумѣнія въ смыслѣ законовъ, не прежде входили въ Сенатъ съ представленіями, какъ по исполненіи узаконеннаго порядка. 26480.—Изданіе XVI продолженія Свода Законовъ. 26798.—Дополненіе и измѣненіе нѣкоторыхъ статей Свода военныхъ постановленій касательно перемѣны лагеря, приведеннаго въ негодность прежде срока; отпуска войскамъ огнестрѣльныхъ припасовъ, израсходованныхъ на маневрахъ; сложенія взысканій съ чиновниковъ; разрѣшенія издержекъ изъ заемнаго капитала округовъ военнаго поселенія и пріобрѣтенія въ казну недвижимыхъ имуществъ до 3.000 рублей. 26804.

Т. XXVIII (1853). Изданіе IX продолженія Свода военныхъ постановленій. 26911.—Измѣненіе и дополненіе нѣкоторыхъ статей горнаго устава относительно порядка выдачи золотопромышленникамъ актовъ на пріиски и книгъ на записку золота, и касательно взысканія съ нихъ за переработку сихъ пріисковъ. 27168. — Изданіе перваго продолженія Свода морскихъ уголовныхъ постановленій. 27182.—Измѣненіе и дополненіе статей горнаго устава о денежномъ съ золотопромышленниковъ сборѣ для устройства осѣдлости ссыльно-поселенцевъ. 27248. — Изданіе морскаго устава. 27269.—Согласованіе Свода военныхъ постановленій съ уставомъ медико-хирургической академіи, касательно правилъ назначенія пенсій и единовременныхъ выдачъ семействамъ академиковъ, профессоровъ, адъюнктовъ и нѣкоторыхъ другихъ лицъ сей академіи. 27374.—Измѣненіе статей Свода военныхъ постановленій касательно бригадныхъ и полковыхъ командировъ Кавказскаго линейнаго казачьяго войска. 27477.—Дополненіе 405 статьи части II Свода мѣстныхъ узаконеній губерній остзейскихъ относительно права голоса родственниковъ при баллотированіи на выборахъ. 27637.—Изданіе продолженія Свода мѣстныхъ узаконеній губерній остзейскихъ. 27817.

Т. XXIX (1854). Измѣненіе и поясненіе статей устава лѣснаго, заключающихъ въ себѣ правила касательно лѣсовъ и издѣлій, заготовленныхъ изъ казенныхъ дачъ. 27975.—Измѣненіе статей таможеннаго устава, относящихся до пропуска черезъ границу иностранныхъ кабинетъ-курьеровъ. 27976.—Изданіе XVII продолженія Свода Законовъ. 28199.—Измѣненіе нѣкоторыхъ статей въ уставѣ о казенныхъ оброчныхъ статьяхъ въ Западной Сибири. 28259.—Распространеніе на сибирскихъ Киргизовъ общихъ законовъ Имперіи. 28264.—Нераспространеніе на Остзейскій край закона касательно земской давности. 28292.—Измѣненіе нѣкоторыхъ статей горнаго устава касательно добычи золота и платежа за сіе установленныхъ податей. 28439.—Дополненіе 1104 статьи устава кредитныхъ установленій касательно выдачи билетовъ на капиталъ, вносимый въ сохранныя казны опекунскихъ совѣтовъ. 28572.—Изданіе XVIII продолженія Свода Законовъ. 28757.—Измѣненіе 1317 статьи Лифляндскаго поземельнаго уложенія 1849 года относительно наказанія за кражу съ полей сельскихъ произведеній. 28837.

Т. XXX (1855). Измѣненіе статей счетнаго устава Морскаго Министерства касательно счетоводства, отчетности и ревизіи счетовъ. 28949.—Дополненіе ст. 230 кн. I военно-уголовнаго устава правилами касательно существа наказаній исправительныхъ и степени власти воинскихъ начальниковъ въ опредѣленіи подчиненнымъ наказаній безъ производства военнаго суда. 29218.—Распространеніе силы Всемилостивѣйшаго манифеста 27 Марта 1855 года на лицъ морскаго вѣдомства, осужденныхъ къ заключенію въ крѣпости. 29252.—Обнародованіе Свода счетныхъ правилъ Морскаго Министерства. 29268.—Измѣненіе статей: Свода законовъ гражданскихъ, о благоустройствѣ въ казачьихъ селеніяхъ, и Свода военныхъ постановленій, о размежеваніи земель войска Донскаго, касательно доставленія выгодѣйшихъ довольствій станицамъ Донскаго войска и уравненія въ нихъ народонаселенія. 29318.—Новая редакція главы VIII раздѣла V уставовъ о содержащихся подъ стражею и о ссыльныхъ. 29330.—Учрежденіе комитета для пересмотра межевыхъ законовъ. 29482.—Сложеніе штрафовъ за кантонистовъ по Всемилостивѣйшему манифесту 27 Марта 1855 года. 29720.—Дополненіе законовъ касательно протеста маклерскихъ записокъ. 29749. — Поясненіе закона касательно призыва мѣщанъ къ жеребью при чрезвычайныхъ рекрутскихъ наборахъ. 29767.—Исправленіе противорѣчія въ Лифляндскомъ крестьянскомъ поземельномъ уложеніи 1849 года касательно внесенія и отбыванія помѣщиками публичныхъ податей и повинностей за незаоброчные участки повинностной земли. 29806.—Распространеніе на морское вѣдомство закона о производствѣ сиротскаго довольствія дѣтямъ нижнихъ чиновъ, взятыхъ въ плѣнъ непріятелемъ. 29826.—Изданіе XIX продолженія Свода Законовъ. 29908.—Поясненіе нѣкоторыхъ статей положенія объ управленіи Забайкальской и Якутской областей. 29921.—Изданіе XXIX тома Втораго Полнаго Собранія Законовъ. 29944.—Переводъ дополнительныхъ къ уложенію о наказаніяхъ статей на Нѣмецкій языкъ. 29963.

Т. XXXI (1856). Поясненіе нѣкоторыхъ статей устава лѣснаго, касательно секвестрованныхъ лѣсныхъ матеріаловъ. 30027.—Изданіе I и II частей дополненія ко Второму Полному Собранію Законовъ. 30076.—Поясненіе законовъ насчетъ пригульнаго скота. 30220.—Оставленіе въ своей силѣ проекта морскаго устава еще на три года. 30306.—Исключеніе вовсе изъ устава о службѣ въ гарнизонѣ § 827, объ осмотрѣ нижнихъ чиновъ, по прибытіи въ казармы съ пожара. 30308.—Измѣненіе статей 902 и 916 устава таможеннаго для Царства Польскаго касательно взысканія и наказанія лицъ, занимающихся контрабандою. 30673.—Положеніе о крестьянахъ Эстляндской губерніи и дополнительныя къ оному правила для водворенныхъ въ этой губерніи шведскихъ крестьянъ. 30693. — Изданіе исправленнаго Свода военно-уголовныхъ законовъ. 30738.—Дополненіе статей военно-уголовнаго устава касательно того, какъ поступать съ подсудимыми, изъявившими желаніе принять очистительную присягу, но недопущенныхъ къ сему судомъ изъ опасенія клятвопреступленія. 30801.—Дополненіе подлежащихъ статей Свода Законовъ, въ видахъ прекращенія въ Закавказскомъ краѣ передачи крѣпостныхъ людей во владѣніе безъ актовъ или по сдѣлкамъ незаконнымъ. 30853. — Исключеніе изъ II тома Свода Законовъ ст. 195 учр. объ управл. Зак. края, по прод. XIX, несогласій съ постановленіями о званіи Намѣстника Кавказскаго. 30858.—Замѣнъ новыми правилами ст. 81, 85, 570, 571, 586, 587, 604, 605 и 606 устава о службѣ по опред. отъ Правит., о срокахъ производства въ чины по службѣ гражданской. 31237.

Т. XXXII (1857). Измѣненіе и отмѣна нѣкоторыхъ статей устава рекрутскаго. 31425.—Изданіе XXX тома Втораго Полнаго Собранія Законовъ. 31554. — Распространеніе общаго закона о десятилѣтней давности на дѣла ахачеванскихъ (на Дону) Армянъ, подлежащія дѣйствію особенныхъ законовъ, тѣмъ Армянамъ присвоенныхъ. 31828.—Порядокъ представленій, дѣлаемыхъ Министрами и Главноуправляющими отдѣльными частями въ Государственный Совѣтъ, объ отмѣнѣ или измѣненіи существующихъ законовъ. 31845.—Измѣненіе нѣкоторыхъ статей положенія объ описи, оцѣнкѣ и публичной продажѣ имѣній. 31858.—Поясненіе ст. 1680 зак. гражд. относительно удовлетворенія кредиторовъ подрядчика изъ слѣдующихъ ему отъ казны за подрядъ платежей. 32309.

Т. XXXIII (1858). Поясненіе постановленій о штрафахъ по межевымъ дѣламъ Бессарабской области. 32426 б.—Исправленіе нѣкоторыхъ статей положенія о крестьянахъ Эстляндской губерніи 1856 года. 32674. — Поясненіе закона касательно отысканія правъ состоянія по частному дѣлу о дворянскомъ происхожденіи Виктора Владимірскаго. 32805 а.—Дополненіе статей закона о пр..ахъ торговли иногородныхъ лицъ въ Забайкальскомъ казачьемъ войскѣ. 33020.—Дополненіе положеній объ Иркутскомъ и Енисейскомъ казачьихъ конныхъ полкахъ и о Забайкальскомъ казачьемъ войскѣ. 33024.—Измѣненіе нѣкоторыхъ статей устава горнаго, касательно золотыхъ пріисковъ въ Восточной и Западной Сибири. 33028.—Третье изданіе общаго Свода Законовъ Россійской Имперіи. 33140.—Изданіе XXXI тома Втораго Полнаго Собранія Законовъ. 33278.—Измѣненіе нѣкоторыхъ постановленій касательно воспитанія въ столичныхъ военно-учебныхъ заведеніяхъ дѣтей Горцевъ изъ почетнѣйшихъ и владѣтельныхъ фамилій. 33525.—Исключеніе изъ Свода военныхъ постановленій правила, касательно производства разъѣздныхъ денегъ лекарю лейбъ-гвардіи сводно-казачьяго дивизіона. 33583.—Изданіе перваго продолженія къ Своду Законовъ 1857 года. 33640.—Порядокъ указанія законовъ въ концѣ выписокъ изъ военно-судныхъ дѣлъ. 33761.—Отмѣна и измѣненіе нѣкоторыхъ морскихъ уголовныхъ

постановленій, относящихся до военнаго судопроизводства. 33933.—Измѣненіе нѣкоторыхъ морскихъ уголовныхъ постановленій, относящихся до означенія законовъ подъ выпискою изъ военно-судныхъ дѣлъ. 33934.—Дополненіе законовъ относительно прекращенія дѣйствія довѣренностей. 33941.—Дополненіе постановленія о составленіи домашнихъ духовныхъ завѣщаній Мусульманами, жителями Закавказскаго края. 33943. — Измѣненіе нѣкоторыхъ статей Свода морскихъ уголовныхъ постановленій, относящихся до военныхъ дезертировъ. 33986.

Т. XXXIV (1859). Уставъ о гражданской службѣ въ Царствѣ Польскомъ. 34227.—Порядокъ разсылки книгъ продолженія Свода Законовъ къ правительственнымъ мѣстамъ и лицамъ. 34231.—Мѣры къ скорѣйшему распространенію свѣдѣній о дополненіи, измѣненіи и отмѣнѣ статей общаго Свода Законовъ Имперіи. 34232. — Изданіе втораго продолженія Свода Законовъ (изд. 1857 г.). 34267.—Изданіе втораго продолженія Свода морскихъ уголовныхъ постановленій. 34482.—Измѣненіе нѣкоторыхъ статей Статута ордена св. Равноапостольнаго князя Владиміра. 34525.—Измѣненіе и дополненіе нѣкоторыхъ статей Свода межевыхъ законовъ: о дачѣ подводъ межевымъ чинамъ, о бумагѣ для писанія довѣренностей ко спеціальному полюбовному размежеванію и о жалобахъ на землемѣровъ. 34532 —Изданіе I части III продолженія къ Своду Законовъ, изданія 1857 года. 34551. — Измѣненіе нѣкоторыхъ постановленій таможеннаго устава касательно каботажнаго плаванія. 34630.—Изданіе второй части третьяго продолженія Свода Законовъ, изданія 1857 года. 34830. — Предоставленіе военно-кодификаціонной коммиссіи составленія и изданія продолженій Свода военныхъ постановленій. 34895.—Изданіе XXXII тома Полнаго Собранія Законовъ (1857 г.). 34937. — Постановленія изъ уложенія Царя Вахтанга замѣнить въ Закавказскомъ краѣ общими законами Имперіи. 34980.—Не считать село Коробово, Костромской губерніи, изъятымъ отъ дѣйствія общихъ для всей Имперіи законовъ. 35020.—Изданіе третьей части (№ 3) третьяго продолженія къ Своду Законовъ, изданія 1857 года. 35158.

Т. XXXVI (1861). Разрѣшеніе перепечатывать во всѣхъ губернскихъ вѣдомостяхъ Высочайшіе рескрипты по устройству быта помѣщичьихъ крестьянъ, съ слѣдующими къ нимъ министерскими отношеніями и постановленіями дворянъ по сему предмету. 32737 *а*.—Порядокъ объявленія Высочайшихъ указовъ объ узаконеніи рожденныхъ до брака дѣтей. 33408 *а*.—Порядокъ объявленія Высочайшихъ указовъ, послѣдовавшихъ въ разрѣшеніе всеподданѣйшихъ прошеній объ усыновленіи воспитанниковъ и пріемышей. 36374 *а*. — Порядокъ разсылки манифеста и прочихъ законоположеній о крестьянахъ, выходящихъ изъ крѣпостной зависимости. 36685.

Т. XXXVII (1862). Изданіе перваго продолженія къ Своду военныхъ постановленій новаго изданія (1859 г.). 37855. — Порядокъ разрѣшенія законодательныхъ вопросовъ и составленія проектовъ новыхъ законовъ. 37905.—Мѣры для приведенія въ исполненіе Высочайшаго указа о возвышеніи цѣнъ на гербовую бумагу. 37910.—Дополненіе и измѣненіе нѣкоторыхъ постановленій Свода морскихъ уголовныхъ постановленій касательно порядка производства ревизіи военно-судныхъ дѣлъ. 37939.—Постановленіе на видъ волостнымъ правленіямъ и сельскимъ обществамъ временнообязанныхъ крестьянъ узаконеній, воспрещающихъ нищенство. 37945.—Новая редакція статей Свода Законовъ, подлежащихъ измѣненію и отмѣнѣ вслѣдствіе прекращенія выдачи патентовъ на чины. 38968.—Изданіе особаго Собранія Узаконеній и Распоряженій Правительства при Сенатскихъ Вѣдомостяхъ и нѣкоторыя измѣненія вслѣдствіе того въ составѣ сихъ вѣдомостей 39070.

Т. XXXVIII (1863). Изданіе втораго продолженія къ Своду военныхъ постановленій новаго изданія. 39200. — Дополненіе Основныхъ Государственныхъ Законовъ касательно правъ и обязанностей Князей и Княженъ Романовскихъ, Герцоговъ и Герцогинь Лейхтенбергскихъ. 39406.—Именованіе изданнаго въ 1863 году общаго продолженія къ Своду Законовъ, замѣняющаго собою всѣ прежнія, продолженіемъ 1863 года. 40378.

Т. XXXIX (1864). Изданіе третьяго продолженія къ Своду военныхъ постановленій. 40608. — Распространеніе существующихъ законовъ объ отводѣ членовъ судебныхъ мѣстъ отъ участія въ дѣлѣ на членовъ всѣхъ прочихъ присутственныхъ мѣстъ. 40940.—Изданіе четвертаго продолженія къ Своду военныхъ постановленій новаго изданія (1859 года). 41330.

Т. XLI (1866). Отмѣна обязательной присылки законодательныхъ проектовъ на предварительное разсмотрѣніе II Отдѣленія Собственной Его Императорскаго Величества Канцеляріи. 43147.

Т. XLIII (1868). Включеніе въ общій рекрутскій уставъ при новомъ его изданіи рекрутскаго устава, изданнаго для губерній Царства Польскаго. 43375.—Воспрещеніе оффиціальнымъ и частнымъ изданіямъ помѣщать законоположенія и правительственныя распоряженія, подлежащія опубликованію чрезъ Сенатъ, ранѣе напечатанія оныхъ въ сенатскихъ изданіяхъ. 45606.

Т. XLV (1870). Замѣна дѣйствующихъ въ Имеретіи постановленій уложенія Царя Вахтанга и обычнаго выморочнаго права общими законами Имперіи. 48943.—*См.* Сводъ Законовъ; Сводъ воен. пост.

ЗАЛОГИ.

Т. V (1830). О дозволеніи Курляндскому дворянству отдавать помѣстья ихъ въ залогъ лицамъ, на владѣніе недвижимымъ имѣніемъ права не имѣющимъ. 3542.—Гражданскимъ палатамъ при выдачѣ свидѣтельствъ на имѣнія для залога оныхъ по питейнымъ откупамъ и въ кредитныхъ установленіяхъ руководствоваться тѣми удостовѣреніями, какія имъ требованы были до изданія въ Февралѣ мѣсяцѣ 1828 года новой формы свидѣтельствамъ. 3660.—О залогахъ по питейнымъ откупамъ въ губерніяхъ сибирскихъ, новороссійскихъ, малороссійскихъ и западныхъ и по городу Одессѣ. 3721, *Услов. на пит. откупа въ сиб. губ. §§ 55, 56, 116; въ новоросс. губ. §§ 65, 67, 128; въ малоросс. и западн. губ. §§ 25, 28, 70; въ городѣ Одессѣ, § 21.*—Подтвержденіе всѣмъ гражданскимъ палатамъ, чтобы онѣ выдавали свидѣтельства для залога въ опекунскомъ совѣтѣ имѣній на души, записанныя по ревизіи въ тѣхъ самыхъ селеніяхъ, гдѣ жительство имѣютъ. 3802. — О залогахъ, какіе должны быть представляемы отъ желающихъ войти съ казною въ подрядъ, поставку или откупъ оброчныхъ статей. 4007, *п. III.*—Разрѣшеніе принимать въ залогъ по подрядамъ и поставкамъ ненаселенныя земли Херсонской и Екатеринославской губерній по 5 р. за десятину. 4034.—Порядокъ пріема въ залогъ по подрядамъ и поставкамъ для Черноморскаго Департамента имѣній, принадлежащихъ Евреямъ или довѣренныхъ имъ, съ правомъ залога. 4041.

Т. VI (1831). Объ оставленіи, по случаю болѣзни холеры, продажи заложенныхъ въ приказахъ общественнаго призрѣнія и просроченныхъ имѣній до 7 Января 1832 года. 4278.—О залогахъ, назначаемыхъ къ принятію при отдачѣ въ срочное содержаніе арендныхъ и старостинскихъ имѣній. 4367.—О залогахъ въ обезпеченіе ссуды, выдаваемой изъ капитала, составляемаго для обезпеченія народнаго продовольствія. 4375, *п. 9.* — О взысканіи казеннымъ палатамъ за текущій годъ полупроцентныхъ денегъ за поступившія въ залогъ по питейному откупу незастрахованныя зданія, если откупщики не представятъ о взносѣ оныхъ въ уѣздныя казначейства надлежащихъ квитанцій. 4438.—О разрѣшеніи принимать подъ залогъ незастрахованные дома на разные подряды. 4601. — О разрѣшеніи встрѣченныхъ по вѣдомству путей сообщенія затрудненій, по предмету пріема въ залогъ свидѣтельствъ гражданскихъ палатъ на каменныя строенія, въ уѣздныхъ городахъ состоящія и оцѣненныя безъ бытности архитекто-

ровъ. 4611.—Объ остановленіи продажи просроченныхъ залоговъ по займамъ изъ капитала сельской промышленности. 4618.—О принятіи билетовъ государственнаго казначейства въ залогъ по откупамъ, подрядамъ и поставкамъ. 4719.—При пріемѣ билетовъ заемнаго и коммерческаго банковъ въ обезпеченіе по обязательствамъ съ казною руководствоваться въ точности правилами, въ указѣ отъ 23 Января 1828 года (1738) изложенными. 4796.—Правило о залогахъ при производствѣ торговъ на откупа, подряды и продажу казенныхъ имуществъ посредствомъ запечатанныхъ объявленій. 4944, *§ 6*.

Т. VII (1832). Дозволеніе принимать въ залогъ по казеннымъ подрядамъ и поставкамъ незаселенныя удобныя земли въ половину той цѣны, противъ коей должно платить крѣпостныя пошлины. 5074.—О пріемѣ товаровъ въ обезпеченіе вексельныхъ долговъ по Астраханской конторѣ коммерческаго банка и объ отсрочкѣ на одинъ годъ выкупа опыхъ по залогу. 5136.—Объ обезпеченіи залогами платежа податей купцами сибирскихъ губерній увольняемыми изъ мѣстъ ихъ жительства на два года. 5214, *п. 1*;—предоставленіе конкурсу права выкупать заложенныя имѣнія несостоятельнаго должника. 5463, *§§ 58, 75–78, 101, п. 3*. Овозвращеніи хозяину имѣнія, находящагося въ залогѣ у несостоятельнаго должника. *§ 62*. — Объ оцѣнкѣ имѣній для залога по обязательствамъ частныхъ лицъ съ казною. 5464, *§§ 113—120*.—О положеніи запрещенія на имѣнія виновныхъ въ выдачѣ ссудъ изъ приказовъ общественнаго призрѣнія подъ неблагонадежные залоги. 5605.—Правила для утвержденія за церквами во вновь пріобрѣтенныхъ областяхъ заложенныхъ имъ и просроченныхъ недвижимыхъ имѣній и о воспрещеніи впредь симъ церквамъ раздавать капиталы свои подъ залоги. 5675.—О принятіи въ залогъ по питейнымъ откупамъ и всѣмъ казеннымъ подрядамъ и поставкамъ каменныхъ домовъ и другихъ зданій, состоящихъ въ городахъ Измаилѣ и Рени. 5687.

Т. VIII (1833). Воспрещеніе принимать въ залогъ крѣпостныхъ людей Магометанскаго исповѣданія при выдачѣ ссудъ изъ приказовъ общественнаго призрѣнія. 5914.—Обязанность пахотныхъ солдатъ, при вступленіи въ подряды и поставки, представлять въ обезпеченіе казны соотвѣтствующіе по правиламъ денежные капиталы. 5929.—Дозволеніе принимать въ Грузіи въ залогъ незастрахованныя каменныя строенія и виноградные сады. 5932.—О залогахъ для обезпеченія ссуды, выдаваемой обывателямъ города Кронштадта изъ строительнаго капитала сего города. 5957, *§§ 105 и слѣд.*— Обязанность гражданскихъ палатъ въ выдаваемыхъ свидѣтельствахъ на имѣнія для залога въ опекунскихъ совѣтахъ показывать полное число ревизскихъ душъ. 6035.—О залогахъ при отдачѣ питейныхъ и другихъ сборовъ въ откупное содержаніе на будущее четырехлѣтіе съ 1835 по 1839 годъ. 6097.—Дозволеніе принимать отъ подрядчиковъ на поставку посуды для Тавастгустской казенной аптеки, вмѣсто залоговъ, надежныя поручительства. 6214. — Уничтоженіе свидѣтельствъ о благонадежности имѣній, взятыхъ до Мая 1822 года и непредставленныхъ къ залогу до 16 Сентября 1832. 6270. — Дозволеніе принимать въ залогъ по откупамъ, подрядамъ и поставкамъ каменныя зданія въ Гатчинѣ и Петергофѣ. 6290.—О взиманіи при пріемѣ въ залогъ незастрахованныхъ домовъ полупроцентныхъ денегъ съ той только суммы, какая дѣйствительно въ залогъ принимается. 6321. — О залогахъ при раздачѣ въ займы капиталовъ изъ Одесскаго и Таганрогскаго приказовъ общественнаго призрѣнія, 6452. — Правила о залогахъ на питейные откупа съ 1835 по 1839 годъ. 6526.—О залогахъ для производства ссудъ изъ Кіевскаго приказа общественнаго призрѣнія. 6537.—Дозволеніе принимать въ залогъ по подрядамъ въ инженерномъ вѣдомствѣ каменные дома жителей Динабурга и Бобруйска. 6637.

Т. IX (1834). О залогахъ по ссудамъ, выдаваемымъ обывателямъ города Кіева на постройку домовъ. 6704, *§§ 131—135*.—Порядокъ взысканія полуторапроцентныхъ денегъ съ незастрахованныхъ строеній, принимаемыхъ въ казну залогомъ по казеннымъ подрядамъ. 6714.—Запрещеніе выдавать изъ заемнаго банка коніи съ свидѣтельствъ для представленія въ залогъ по подрядамъ и откупамъ, если количество банковаго долга съ недоимкою превышаетъ сумму, по классамъ губерній назначенную. 6817. — Дозволеніе принимать въ залогъ по подрядамъ билеты Эстляндскаго, Лифляндскаго и Курляндскаго дворянскихъ банковъ. 6820. — Разрѣшеніе принимать въ залогъ по подрядамъ и поставкамъ каменныя зданія, принадлежащія обывателямъ города Нахичевани. 6895.—Дозволеніе выдавать обывателямъ города Кронштадта денежныя ссуды изъ вспомогательнаго капитала подъ залоги земель, несгараемыхъ матеріаловъ и деревянныхъ домовъ. 7146, *§ 4*.—О залогахъ по содержанію питейныхъ сборовъ. 7206, *§§ 79—82; 140—160*; 7207, *§§ 64—67*; 7208, *§§ 78—80*; 7210, *§§ 38—41*. — Ограниченіе правъ казенныхъ поселянъ по содержанію оброчныхъ земель безъ залоговъ. 7408.—О пріемѣ въ залогъ, при выдачѣ ссудъ изъ Грузинскаго приказа общественнаго призрѣнія, заселенныхъ дворянскихъ имѣній. 7508, *п. 2*.—Дозволеніе Таганрогскому приказу общественнаго призрѣнія выдавать ссуды подъ залогъ каменныхъ зданій въ городахъ Нахичевани и Маріуполѣ. 7575.

Т. X (1835). Правила производства по 8-й ревизіи ссудъ изъ кредитныхъ установленій подъ залогъ недвижимыхъ имѣній. 7748.—Разрѣшеніе принимать въ залогъ каменныя строенія, принадлежащія жителямъ городовъ Маріуполя и Боровичей по подрядамъ и поставкамъ на губернскія надобности. 7890; 7964.—Дозволеніе принимать въ залогъ по откупамъ, подрядамъ и поставкамъ, а также по ссудамъ, въ заемномъ банкѣ и въ приказѣ общественнаго призрѣнія, имущества, застрахованныя во Второмъ страховомъ отъ огня обществѣ. 7930, *§ 30*. Заложившій застрахованное имущество обязанъ о семъ объявить правленію общества. *§ 41*. Право заимодателя отдать на страхъ взятое въ залогъ недвижимое имѣніе. *§ 48*.—Правила на пріемъ въ залогъ по разнымъ съ казною обязательствамъ населенныхъ имѣній по 8-й народной переписи. 8012.—Запрещеніе принимать впредь дворовыхъ людей и безземельныхъ помѣщичьихъ крестьянъ въ обезпеченіе частныхъ долговъ. 8047.—Разрѣшеніе принимать въ залогъ по подрядамъ свободныя отъ залога недвижимыя населенныя имѣнія съ добавленіемъ сверхъ банковаго положенія по 50 р. на ревизскую душу. 8152.—Правила о залогахъ при выдачѣ ссудъ изъ приказа общественнаго призрѣнія въ войскѣ Донскомъ. 8163, *ч. III, §§ 494—501*.—Порядокъ заклада донскихъ помѣстныхъ недвижимыхъ имѣній. 8163, *прил. I, §§ 145—153*.—Оцѣночныя свидѣтельства на дома и другія имѣнія одесскихъ жителей, для представленія въ залогъ кредитнымъ установленіямъ, равно по подрядамъ и другимъ случаямъ, выдаетъ Одесскій коммерческій судъ. 8186, *§ 16*.— Мѣры къ предупрежденію упущеній во взысканіи полуторапроцентныхъ денегъ съ незастрахованныхъ залоговъ. 8216.—Распространеніе на Военное Министерство правилъ о пріемѣ въ залогъ по разнымъ съ казною обязательствамъ населенныхъ имѣній по 8-й народной переписи. 8453.—При условіяхъ, заключаемыхъ присутственными мѣстами съ казенными заводами на поставку издѣлій, залоги имѣютъ быть замѣняемы ручательствомъ заводскаго начальства. 8472.—Подъ какіе залоги дозволяется церковнымъ крестьянамъ въ Грузіи дѣлать займы. 8501, *п. 3*.—Допущеніе помѣщичьихъ крестьянъ къ работамъ и поставкамъ безъ залоговъ съ согласія и за ручательствомъ ихъ помѣщиковъ. 8511.—Обращеніе полуторапроцентныхъ денегъ, взыскиваемыхъ съ подрядчиковъ за незастрахованныя строенія, представляемыя отъ нихъ въ залогъ, въ пользу тѣхъ мѣстъ, кои принимаютъ сіи строенія. 8547.

Т. XI (1836). Разрѣшеніе принимать въ залогъ недвижимыя имущества гражданъ города Тихвина по подрядамъ и поставкамъ на губернскія надобности. 8810.—Подтвержденіе, чтобы при пріемѣ въ обезпеченіе по подрядамъ

и поставкамъ банковыхъ билетовъ, дѣлаемы были на нихъ узаконенныя надписи. 9096.—Правила на застрахованіе зданій во Второмъ Россійскомъ страховомъ отъ огня обществѣ для залога въ приказахъ общественнаго призрѣнія. 9214. — Каменные дома и лавки въ Пятигорскѣ принимать въ залогъ по всѣмъ подрядамъ и поставкамъ. 9473, *п. 4.*—Порядокъ пріема въ залогъ по обязательствамъ съ казною и по ссудамъ въ заемномъ банкѣ и въ приказахъ общественнаго призрѣнія имуществъ, въ обоихъ страховыхъ обществахъ застрахованныхъ. 9534.—Дозволеніе принимать въ залогъ каменные дома, принадлежащіе жителямъ города Ростова, по подрядамъ и поставкамъ. 9554.—Дозволеніе принимать въ залогъ по винным откупамъ и прочимъ казеннымъ подрядамъ и поставкамъ каменныя строенія на Коренной ярмаркѣ. 9650.—Разрѣшеніе принимать въ залогъ по подрядамъ облигаціи Польскихъ займовъ. 9682.—Дозволеніе при отдачѣ на откупъ еврейскихъ коробочныхъ сборовъ въ Могилевской губерніи принимать въ залогъ деревянные дома. 9799.

Т. XII (1837). Отмѣна существующаго по приказамъ общественнаго призрѣнія дозволенія заемщикамъ оставлять свободными нѣсколько душъ изъ закладываемаго имѣнія. 10022.—Дозволеніе по городу Кизляру принимать въ залогъ собственно по городскимъ оброчнымъ статьямъ виноградные сады, деревянные дома и благопадежныя поручительства. 10042.—Допущеніе въ Финляндіи при торгахъ и подрядахъ, вмѣсто залоговъ, поручительства надежныхъ лицъ. 10309.—Порядокъ принятія съ 1839 года въ залогъ по питейнымъ откупамъ таганрогскихъ строеній. 10489. — Разрѣшеніе принимать въ залогъ по казеннымъ подрядамъ каменныя строенія въ городѣ Керчь-Еникалѣ. 10493.—Правила принятія залоговъ по питейнымъ съ 1839 по 1843 годъ откупамъ. 10498.—Подтвержденіе, чтобы при пріемѣ въ залогъ билетовъ коммисіи погашенія долговъ соблюдаемы были установленныя для сего правила. 10503.—Распространеніе на нѣкоторые уѣздные города права представлять каменныя строенія въ залогъ по подрядамъ, винным откупамъ и поставкамъ. 10657. — Дозволеніе принимать въ залогъ по подрядамъ и поставкамъ каменныя зданія города Старой Руссы. 10658.—Дозволеніе представлять въ залогъ по винным откупамъ каменныя строенія, въ городѣ Ростовѣ находящіяся. 10666.—Утвержденіе за поручителями имѣнія, заложеннаго въ приказѣ общественнаго призрѣнія. 10666. — Означеніе въ свидѣтельствахъ, выдаваемыхъ изъ гражданскихъ палатъ на населенныя имѣнія для представленія въ залогъ, что тѣ имѣнія могутъ быть представляемы въ залогъ по всѣмъ подрядамъ и поставкамъ. 10701. — Воспрещеніе женамъ чиновниковъ быть залогодательницами по подрядамъ, въ мѣстахъ служенія мужей ихъ совершаемымъ. 10818.

Т. XIII (1838). О принятіи съ 1839 года въ залогъ по питейнымъ откупамъ строеній въ городѣ Нахичевани. 10922. — Строенія, въ городахъ Таганрогѣ и Нахичевани, принимать въ залогъ по обязательствамъ съ казною не иначе, какъ по новой оцѣнкѣ. 10962.—О пріемѣ билетовъ кредитныхъ установленій въ обезпеченіе казны по содержанію арендныхъ и старостинскихъ имѣній. 11153. — Измѣненіе въ правилахъ, касательно количества залоговъ по казеннымъ подрядамъ и поставкамъ. 11254.—Застрахованныя въ третьемъ страховомъ отъ огня обществѣ недвижимыя имущества принимать залогомъ во всѣхъ казенныхъ мѣстахъ по откупамъ, подрядамъ и поставкамъ, равно по ссудамъ въ заемномъ банкѣ и въ приказахъ общественнаго призрѣнія. 11281, *§ 25, в.*—О залогахъ по содержанію питейныхъ сборовъ. 11313, *§§ 79—82, 140—152;* 11314, *§§ 38—41;* 11344, *§§ 71—75;* 11345, *§ 68,* 11346, *§ 20* 11373, *§§ 52—55.*—Распространеніе на городъ Бердянскъ права представлять каменныя строенія въ залогъ по подрядамъ и откупамъ. 11361.—Пріемъ застраховочныхъ строеній въ залогъ по узаконенной оцѣнкѣ безъ всякаго изъ оной вычета. 11459.—Правила о залогѣ имуществъ въ сохранную и ссудную казну воспитательнаго дома. 11579. *Ч. I, §§ 2, 5, 6, 8, 9, 26, 47—134, ч. II, §§ 17, 18, 20—62.* Въ залогъ по подрядамъ, поставкамъ и другимъ съ казною обязательствамъ могутъ быть принимаемы билеты сохранной казны воспитательнаго дома. *ч. I, § 26.*—О выдачѣ изъ сохранной казны воспитательнаго дома копій съ свидѣтельствъ на заложенное въ оной имѣніе для представленія въ залогъ по откупамъ, подрядамъ и поставкамъ. *ч. I, §§ 104, 107, 108, 110.*—О пріемѣ въ залогъ по откупамъ билетовъ банковыхъ установленій по довѣренностямъ вкладчиковъ. 11719. — Объ оцѣнкѣ незаселенныхъ земель, закладываемыхъ въ приказахъ общественнаго призрѣнія. 11721.—Объ учрежденіи въ С.-Петербургѣ и Москвѣ компаній для храненія и залога громоздкихъ движимостей. 11751. — Гражданскимъ палатамъ западныхъ губерній, въ выдаваемыхъ помѣщикамъ свидѣтельствахъ на залогъ имѣній, показывать фундушевые долги ясно. 11899.

Т. XIV (1839). Дозволеніе въ нѣкоторыхъ городахъ принимать каменныя зданія въ залогъ по подрядамъ съ казною, собственно по надобностямъ тѣхъ губерній, къ которымъ они принадлежатъ. 12080.—Пріемъ въ Имперіи въ залогъ и къ учету пятипроцентныхъ облигацій казначейства Царства Польскаго. 12089. — Дозволеніе коммисіи построенія въ Москвѣ храма во Имя Христа Спасителя при заключеніи контрактовъ принимать залоги менѣе третьей части. 12196.—Находящіяся въ городѣ Керчь-Еникалѣ строенія принимать въ залогъ по обязательствамъ съ казною не иначе, какъ по новой оцѣнкѣ. 12394. — Дозволеніе при торгахъ на поставки топлива для войскъ, расположенныхъ въ Таврической губерніи, принимать въ залогъ обмежеванныя земли. 12414.—Дозволеніе принимать въ залогъ по винным откупамъ зданія, оцѣненныя по 6-лѣтней сложности дохода, безъ исключенія ⅓ или ¼ части изъ оцѣнки. 12457.—Запрещеніе принимать по надбавочнымъ цѣнамъ въ залогъ въ кредитныхъ установленіяхъ, а равно по подрядамъ и поставкамъ земли владѣльцевъ, которые въ срокъ полюбовно не разведутся. 12458, *п. 12.*—Распространеніе на нѣкоторые города Московской и Виленской губерній права представлять каменныя зданія въ залогъ по подрядамъ. 12490. — Назначеніе со стороны строительныхъ комитетовъ архитекторовъ для присутствованія при оцѣнкѣ залоговъ на испрашиваемую городскими обывателями ссуду изъ вспомогательнаго капитала. 12495.—Распространеніе правила о замѣнѣ залоговъ ручательствомъ заводовъ на частные Виксунскіе Шепелевыхъ заводы, при поставкѣ съ оныхъ вещей для Черноморскаго флота 12593, *п. 2.*—Правила касательно принятія вообще по всѣмъ вѣдомствамъ залоговъ по новой банковской таксѣ. 12792. — Правила, на основаніи коихъ дозволяется приказамъ общественнаго призрѣнія производить ссуды подъ залогъ незаселенныхъ земель. 12809. — Распространеніе правилъ о принятіи залоговъ по новой банковской таксѣ, постановленныхъ для питейной части, на всѣ вообще вѣдомства по подрядамъ и поставкамъ. 12926.—Предоставленіе главному командиру Черноморскаго флота и портовъ уменьшать залоги по подрядамъ. 12938.

Т. XV (1840). Объ оцѣнкѣ каменныхъ домовъ и лавокъ, представляемыхъ въ залогъ по подрядамъ.. 13053. — Денежные капиталы духовныхъ установленій и малолѣтныхъ, равно какъ и назначаемые въ приданое, могутъ быть отдаваемы заимообразно частнымъ лицамъ подъ вѣрные залоги и съ совершеніемъ закладныхъ. 13342, *п. 2.*—Дополненіе правилъ касательно выдачи изъ гражданскихъ палатъ свидѣтельствъ на залогъ недвижимыхъ имѣній въ кредитныхъ установленіяхъ. 13398. — Подтвержденіе Бѣлостокской гражданской палатѣ, чтобы она не иначе выдавала свидѣтельства для представленія домовъ и другихъ строеній въ залогъ по подрядамъ и откупамъ, какъ съ соблюденіемъ установленныхъ 2963, 2965 и 2977 ст. правилъ. 13569.—О пріемѣ въ залогъ по питейнымъ откупамъ польскихъ облигацій. 13625.—О дополненіяхъ въ поручительствахъ, представляемыхъ въ залоги по подрядамъ въ Финляндіи. 13720.—О представленіи солепромышленникамъ, при каждомъ

отпускѣ имъ въ долгъ соли, новыхъ удостовѣреній въ благонадежности представленныхъ ими въ залогъ имѣній. 13731.

Т. XVI (1841). Застрахованіе домовъ и матеріаловъ, поступающихъ въ залогъ по комитету объ устройствѣ Новгорода. 14279.—Измаильскій и Керченскій коммерческіе суды выдаютъ оцѣночныя свидѣтельства на дома и другія имѣнія для представленія ихъ въ залогъ. 14377, *§ 15*; 14378, *§ 16*. — Распространеніе на городъ Каширу права представлять каменныя частныя зданія въ залогъ по подрядамъ. 14390.—Поясненіе, какъ поступать съ задатками, въ случаѣ неустойки покупщика при продажѣ недвижимыхъ имѣній, обезпечивавшихъ залогомъ казенныя постройки и работы. 14449.—Пріемъ домовъ жителей г. Динабурга въ залогъ по всѣмъ казеннымъ откупамъ и подрядамъ. 14579.—Предписаніе гражданскимъ палатамъ, чтобы въ выдаваемыхъ на залогъ имѣній свидѣтельствахъ показывали качество и количество земли. 14734. — О залогахъ, допускаемыхъ къ обезпеченію питейныхъ откуповъ съ 1843 по 1847 годъ. 14769. — О выдачѣ изъ приказовъ общественнаго призрѣнія ссудъ подъ залогъ билетовъ кредитныхъ установленій. 14941. — Дозволеніе принимать залоги при отдачѣ вакантныхъ имѣній въ аренду не свыше 6 лѣтъ, соотвѣтственно годовому доходу съ имѣній. 14973.—Принятіе въ залогъ по питейнымъ съ 1843 по 1847 годъ откупамъ кредитныхъ билетовъ. 15003. — О принятіи залогомъ по подрядамъ военнаго вѣдомства незаселенныхъ земель и акцій россійскихъ страховыхъ отъ огня обществъ и Россійско-Американской компаніи. 15107.—Дозволеніе не принимать въ залогъ по содержанію казенныхъ оброчныхъ статей незаселенныя удобныя земли на луговой сторонѣ рѣки Волги въ Саратовской губерніи. 15142.—Взысканіе полуторапроцентныхъ денегъ за незастрахованіе залоговъ подрядчиковъ. 15164.

Т. XVII (1842). Присоединеніе г. Ефремова къ разряду городовъ, которымъ даровано право представлять частныя каменныя зданія въ залогъ по всѣмъ казеннымъ откупамъ и подрядамъ. 15415. — Имѣнія, населенныя обязанными крестьянами, могутъ быть вновь закладываемы въ кредитныхъ установленіяхъ. 15462, *п. 7*. — Допущеніе помѣщичьихъ крестьянъ къ подрядамъ безъ залоговъ, за однимъ ручательствомъ владѣльцевъ. 15480.—О цѣнѣ желѣзу при взятіи онаго въ казну для обезпеченія ссудъ, выдаваемыхъ заводчикамъ. 15483.—Означеніе въ довѣренностяхъ на залоги имѣній времени дѣйствія ихъ не цифрами, а прописью. 15572.—О пріемѣ въ залогъ облигацій Польскаго казначейства 3-й серіи. 15664.—Дозволеніе пахотнымъ солдатамъ представлять въ залоги по подрядамъ свидѣтельства гражданской палаты на дома и лавки, принимаемые имъ по довѣренностямъ посторонними лицами. 15710. — Предписаніе гражданскимъ палатамъ, дабы въ выдаваемыхъ свидѣтельствахъ на залогъ имѣній были включаемы нѣкоторыя показанія о землѣ, имѣнію принадлежащей. 15738. — О залогахъ по содержанію питейныхъ сборовъ. 15750, *§§ 76—79*; 15751, *§§ 51—54*; 15752, *§§ 38—41*; 15753, *§§ 68—72*; 15754, *§ 63*; 15757, *§ 20*.—Порядокъ принятія въ залогъ домовъ въ Брестѣ. 15928. — О принятіи незаселенныхъ земель и акцій россійскихъ торговыхъ обществъ въ залогъ при подрядахъ по нѣкоторымъ Министерствамъ. 16027. — Обязанность казенныхъ мѣстъ, въ коихъ приняты залогомъ застрахованныя строенія, увѣдомлять страховое общество. 16028. — О цѣнѣ мѣди, по которой принимать оную отъ заводчиковъ въ обезпеченіе денежныхъ ссудъ и другихъ взысканій. 16030.—Распространеніе правилъ о залогахъ по питейнымъ съ 1843 года откупамъ на залоги, требуемые по таможенному вѣдомству. 16109.—О пріемѣ незаселенныхъ земель и акцій россійскихъ торговыхъ обществъ въ залогъ при подрядахъ по Министерству Внутреннихъ Дѣлъ. 16160.—Маіоратное имѣніе не можетъ быть представлено и принято въ залогъ при подрядахъ. 16297, *п. 16*. — Къ вѣдомству распорядительнаго отдѣленія управы благочинія принадлежитъ содѣйствіе кредитнымъ установленіямъ и судебнымъ мѣстамъ по просроченнымъ залогамъ. 16369, *§ 16, п. 4*.

Т. XVIII (1843). О невыдачѣ свидѣтельствъ на земли, принадлежащія къ населенному имѣнію. 16528.—Принятіе въ залогъ по казеннымъ подрядамъ каменныхъ зданій, въ коихъ помѣщаются торговыя бани. 16530.—Пріемъ незаселенныхъ земель и акцій россійскихъ торговыхъ обществъ въ залогъ по подрядамъ вѣдомства Главнаго Управленія Путей Сообщеній и Публичныхъ Зданій. 16582. — Порядокъ взысканія по просроченнымъ залогамъ въ Харьковской конторѣ коммерческаго банка. 16609, *§§ 23, 24*.—Пріемъ въ залогъ по казеннымъ операціямъ каменныхъ магазиновъ въ городѣ Одессѣ. 16620.—Пріемъ въ залогъ по питейнымъ откупамъ, поставкамъ и подрядамъ недвижимыхъ заселенныхъ имѣній войска Донскаго и каменныхъ домовъ и лавокъ города Новочеркаска. 16621. — Разрѣшеніе пріема въ залогъ по всѣмъ казеннымъ операціямъ каменныхъ домовъ и лавокъ въ городѣ Козельскѣ. 16782.—Принятіе въ залогъ каменныхъ домовъ въ Брестъ-Литовскѣ единственно по подрядамъ инженернаго вѣдомства. 16801.—Билеты общественнаго Сибирскаго банка принимаются въ залоги по подрядамъ и поставкамъ. 17017, *§ 24*.—Пріемъ въ залогъ по содержанію казенныхъ имѣній домовъ, въ городѣ Бѣлостокѣ состоящихъ. 17105.—Подтвержденіе къ исполненію правилъ по предмету оцѣнки зданій для представленія ихъ въ залогъ по обязательствамъ съ казною. 17194. — Распространеніе на жителей посада Крюкова дарованнаго обывателямъ города Кременчуга права представлять каменныя строенія въ залогъ по подрядамъ и откупамъ. 17400. — Пріемъ недвижимыхъ имѣній войска Донскаго въ залогъ по тамошнему питейному откупу. 17451.

Т. XIX (1844). Воспрещеніе выдавать свидѣтельства на половины или части домовъ для представленія въ залогъ по обязательствамъ съ казною 17862; 18391. — Освобожденіе нѣкоторой части дворовыхъ людей изъ заложенныхъ имѣній въ банковыхъ установленіяхъ, безъ предварительнаго отъ оныхъ разрѣшенія. 17985. — Уничтоженіе свидѣтельствъ, выданныхъ Кіевскою гражданскою палатою на земли въ Радомысльскомъ уѣздѣ, принадлежащія къ населеннымъ имѣніямъ. 18206.—Акціи Россійско-Американской компаніи принимаются въ казенные залоги въ половинной цѣнѣ. 18290, *§ 15*.—Пріемъ въ залогъ четырехпроцентныхъ облигацій казначейства Царства Польскаго. 18309.—Билеты общественнаго банка въ городѣ Пензѣ принимаются во всѣхъ присутственныхъ мѣстахъ за несомнительные залоги. 18311, *§ 44*.—Пріемъ въ залогъ зданій, въ городѣ Бѣлостокѣ состоящихъ. 18522.—Пріемъ въ залогъ домовъ и лавокъ при взятіи въ откупное содержаніе коробочныхъ сборовъ. 18545, *§ 55*.—Пріемъ въ Кіевской конторѣ коммерческаго банка въ залогъ желѣза. 18564.

Т. XX (1845). Застрахованіе строеній, представляемыхъ въ залогъ по обязательствамъ частныхъ лицъ съ казною. 18655.—Пріемъ въ залогъ акцій общества застрахованія пожизненныхъ доходовъ и капиталовъ по всѣмъ вообще подрядамъ, поставкамъ и откупамъ. 18781.—Пріемъ въ залогъ по всѣмъ казеннымъ операціямъ каменныхъ домовъ и лавокъ въ городѣ Вязникахъ. 18804.—Распространеніе на Каспійскую область права представлять частныя недвижимыя имущества въ залоги по казеннымъ операціямъ. 18914.—Пріостановленіе дѣйствія указа 3 Ноября 1844 года о воспрещеніи выдавать свидѣтельства на половины или части домовъ для представленія въ залогъ по обязательствамъ съ казною. 19252.—Правила о залогахъ на питейные съ 1847 по 1851 годъ откупа. 19315.—Продажа недвижимыхъ имуществъ, представляемыхъ въ залогъ по подрядамъ и поставкамъ съ казною. 19397.—Пріемъ въ залогъ билетовъ состоящаго при Иркутскомъ сиропитательномъ домѣ банка. 19503, *II, § 23*.—О пріемѣ состоящихъ въ городѣ Козельскѣ домовъ и лавокъ въ залогъ по питейнымъ откупамъ. 19537.

Т. XXI (1846). О залогахъ, представляе-

мыхъ по откупамъ. 19614, *§§ 37, 115—169.*—Билеты общественнаго банка въ городѣ Астрахѣ принимаются во всѣхъ присутственныхъ мѣстахъ въ залогъ. 19779, *§ 55.*—Распространеніе на Закавказскій край воспрещенія выдавать свидѣтельства на части домовъ и другихъ строеній, для представленія въ залогъ по откупамъ, подрядамъ и поставкамъ. 19905.—Удостовѣреніе оцѣночныхъ описей дворянскимъ имѣніямъ въ тѣхъ уѣздахъ Закавказскаго края, гдѣ нѣтъ предводителей дворянства. 19906.—Опредѣленіе оцѣнки незаселеннымъ землямъ, для принятія ихъ въ залогъ по подрядамъ и поставкамъ. 20008.—О залогахъ по акцизно-откупному коммисіонерству въ сибирскихъ губерніяхъ. 20051, *§§ 22, 54.*—Дозволеніе по Киргизскому питейному откупу принимать въ залогъ каменные дома. 20091.—О неотвѣтственности залогодателей за неисправнаго подрядчика, если о неисправности его въ свое время извѣщены не были. 20225.—Принятіе въ обезпеченіе казенныхъ подрядовъ въ залогъ каменныхъ зданій, состоящихъ въ городѣ Лепкоранѣ. 20315.—Пріемъ въ обезпеченіе обязательствъ съ казною свободныхъ суммъ изъ оцѣнокъ строеній, находящихся въ залогѣ по другимъ подрядамъ. 20448.

Т. XXII (1847). Билеты общественнаго банка въ Зарайскѣ принимаются во всѣхъ присутственныхъ мѣстахъ въ залогъ. 20837, *§ 37.* — Отдача въ содержаніе государственнымъ крестьянамъ казенныхъ мельницъ безъ представленія залога. 20914. — Воспрещеніе принимать въ залогъ по обязательствамъ съ казною дома Евреевъ въ городѣ Каменецъ-Подольскѣ. 20923.—О залогахъ, представляемыхъ въ обезпеченіе задаточныхъ денегъ по поставкѣ сукновъ. 21033, *пп. 29—55.*—Порядокъ пріема въ залогъ зданій въ городѣ Екатеринодарѣ. 21077.—Пріемъ въ залогъ по питейнымъ откупамъ билетовъ банка, учрежденнаго при Иркутскомъ спропитательномъ домѣ Медвѣдниковой. 21445.—Допущеніе пріема въ залогъ коммерческаго банка хлѣба разнаго сорта. 21494.—Исполненіе ст. 1394, 1395 т. X, зак. гражд. и ст. 1109 т. XI, уст. кред., о принятіи въ залогъ и освобожденіе изъ-подъ опаго билетовъ кредитныхъ установленій. 21664.—Допущеніе пріема въ залогъ Архангельской банковой конторы хлѣбныхъ товаровъ. 21678.—Пріемъ въ залогъ по казеннымъ подрядамъ, поставкамъ и откупамъ каменныхъ магазиновъ въ городѣ Керчи. 21715. — Разрѣшеніе пріема въ залогъ по казеннымъ подрядамъ и поставкамъ каменныхъ строеній въ городѣ Полтавѣ. 21731.—Правила пріема въ залогъ коммерческаго банка хлѣбнаго товара, зазимовавшаго въ Рыбинскѣ и на пути къ С.-Петербургу. 21753.

Т. XXIII (1848). Дозволеніе принимать въ залогъ каменныя строенія Аксайской станицы при поставкахъ и подрядахъ по войску Донскому. 21928. — Непринятіе въ залогъ еврейскихъ домовъ, состоящихъ въ пятидесяти-верстной полосѣ отъ границы Австріи и Пруссіи. 21981.—Порядокъ взысканія съ залоговъ, обезпечивающихъ задаточныя деньги по поставкамъ вина. 22080.—Дозволеніе по подрядамъ Морскаго Министерства принимать въ залогъ акціи Нерваго страховаго отъ огня общества. 22166.—Билеты Закавказскаго приказа общественнаго призрѣнія могутъ быть принимаемы въ казенныя мѣста закладомъ по откупамъ, подрядамъ и другимъ съ казною обязательствамъ. 22253, *§§ 38—40.*—Залоги, представляемые при судахъ изъ Закавказскаго приказа общественнаго призрѣнія. *Тамъ же, §§ 58—132.*—Продолженіе срока пріема въ залогъ Архангельской банковой конторы хлѣбныхъ товаровъ. 22422.—Закрытіе Московской компаніи для храненія и залога громоздкихъ движимостей. 22587.—Дозволеніе принимать въ залогъ по подрядамъ съ казною каменные дома въ городѣ Елисаветградѣ. 22690.—Распространеніе на поленыя провіантскія управленія силы закона относительно выдачи и принятія свидѣтельствъ на свободныя части залоговъ. 22851.

Т. XXIV (1849). Пріемъ отъ подрядчиковъ подъ неустойку и задатки вещей, предметъ подряда составляющихъ. 22889.—Допущеніе пріема въ залоги по подрядамъ и другимъ съ казною обязательствамъ, собственно въ Закавказскомъ краѣ имѣній, находящихся въ Мингреліи. 22947.—Пріемъ въ залогъ по казеннымъ подрядамъ и откупамъ зданій, выстроенныхъ на городской землѣ города Новоалександровска. 22991. — Выдача судъ изъ Херсонскаго приказа общественнаго призрѣнія подъ залогъ незаселенныхъ земель. 23003. — Дозволеніе Рижской банковой конторѣ пересрочивать заложенные въ оной хлѣбные товары. 23138. — Дозволяется принимать въ залоги, по судамъ изъ Закавказскаго приказа, каменныя зданія въ губернскихъ городахъ Закавказскаго края. 23379, *п. 5.*—Билеты Лифляндскаго крестьянскаго непрерывнодоходнаго банка допускаются казною въ видѣ залоговъ по контрактамъ. 23385, *§ 25, п. 75.* — Лифляндскій крестьянинъ властенъ отдавать и брать въ залогъ. *Тамъ же, § 292.*—Пріемъ акцій Харьковской компаніи для торговли шерстью въ залоги по обязательствамъ съ казною. 23388. — Обывательскія строенія въ городѣ Ейскѣ принимать въ залоги по казеннымъ подрядамъ и поставкамъ. 23403, *п. 2.*—Порядокъ оцѣнки имуществъ для залога по судамъ и для представленія по казеннымъ подрядамъ, поставкамъ и откупамъ. 23403, *§§ 138—152.*—Залоги, допускаемые къ обезпеченію питейныхъ съ 1851 по 1853 годъ откуповъ. 23412.—Каменныя зданія въ городахъ: Анапѣ, Новороссійскѣ и Сухумъ-Кале принимать залогомъ по обязательствамъ частныхъ лицъ съ казною въ Кавказскомъ и Закавказскомъ краѣ. 23531, *§ 17.*—Представленіе въ залогъ каменныхъ зданій по городамъ Нерчинску и Троицкосавску. 23548. — Дозволеніе принимать въ залогъ по питейнымъ съ 1851 по 1853 годъ откупамъ акцій Харьковской компаніи для торговли шерстью. 23646. — Правила выдачи свидѣтельствъ на части строеній для представленія въ залогъ по подрядамъ и поставкамъ. 23775.—Принятіе въ залогъ частныхъ застрахованныхъ отъ огня зданій въ городахъ: Эриванѣ, Александрополѣ, Душетѣ и Сигнахѣ. 23779.

Т. XXV (1850). Распространеніе на городъ Кириловъ права представлять каменныя зданія въ залогъ по подрядамъ по Новгородской губерніи. 23932.—Приниманіе паевъ страховаго отъ огня товарищества «Саламандра» въ залогъ по договорамъ съ казною. 23984.—О залогахъ для обезпеченія питейныхъ откуповъ. 24038, *§§ 157—205*; 24039, *§§ 116—121*; 24060, *§ 55.*—О залогахъ въ обезпеченіе акцизнаго сбора на сѣверовосточномъ берегу Чернаго моря. 24180, *§§ 56—40.*—Дозволеніе принимать въ залогъ по питейнымъ съ 1851 по 1853 годъ откупамъ пая товарищества страхового отъ огня общества «Саламандра», въ 200 руб. сер. каждый. 24193. — О залогахъ по питейному откупу во внѣшнихъ округахъ Киргизской степи. 24398, *§ 25.* — Пріемъ каменныхъ зданій въ городѣ Краснослободскѣ въ залогъ по казеннымъ подрядамъ. 24566.—Распространеніе на городъ Бѣлозерскъ права представлять каменныя зданія въ залогъ по казеннымъ подрядамъ. 24590.—Принятіе въ казенные залоги акцій Россійскаго морскаго и рѣчнаго страхового общества. 24602.—Распространеніе на городъ Павловскъ права представлять каменныя зданія въ залогъ по казеннымъ подрядамъ. 24668.—О залогахъ на подряды и поставки по гражданскому вѣдомству и размѣрѣ ихъ залоговъ по подрядамъ, на время болѣе одного года заключеннымъ. 24701.—Писаніе на простой бумагѣ запретительныхъ статей на имѣнія, представляемыя въ залогъ по подрядамъ. 24777.

Т. XXVI (1851). Правила для производства изъ кредитныхъ установленій судъ подъ залогъ населенныхъ имѣній по свидѣтельствамъ девятой ревизіи. 25382.—Соблюденіе узаконеннаго порядка для вѣрющихъ писемъ на залогъ имѣній. 25446.—Дозволеніе купцамъ, торгующимъ въ городахъ сѣверовосточнаго берега Чернаго моря, въ случаѣ неимѣнія денегъ на платежъ пошлинъ, оставлять въ залогъ таможнямъ часть товара, неподверженнаго порчѣ. 25698.

Т. XXVII (1852). Переносъ въ Керченскій коммерческій судъ продажи просрочен-

ныхъ залоговъ по ссудамъ изъ суммы города Феодосіи. 25944, *ст.* 43.—Пріемъ въ залогъ по всѣмъ вообще откупамъ и подрядамъ съ казною каменныхъ зданій въ городѣ Новой Рѣжицѣ, Витебской губерніи. 26026.—Пріемъ въ городѣ Шадринскѣ, Пермской губерніи, частныхъ каменныхъ зданій въ залогъ по всѣмъ казеннымъ подрядамъ и поставкамъ, кромѣ питейныхъ откуповъ. 26274.—Измѣненіе порядка храненія залоговъ въ уѣздныхъ казначействахъ. 26355.—Пріемъ въ залогъ по откупамъ и подрядамъ съ казною частныхъ каменныхъ зданій въ городѣ Бахмутѣ. 26401.—Выдача изъ Херсонскаго приказа общественнаго призрѣнія ссудъ подъ залогъ незаселенныхъ земель. 26416.—Принятіе въ казенные залоги паевъ компаніи морскаго, рѣчнаго и сухопутнаго страхованія подъ фирмою «Надежда». 26439.—Пріемъ вновь выстроенныхъ въ городѣ Островѣ, Псковской губерніи, каменныхъ зданій въ залогъ по всѣмъ вообще откупамъ и подрядамъ съ казною. 26474.—Прекращеніе пріема цертификатовъ Втораго Польскаго займа по казеннымъ подрядамъ и поставкамъ. 26482.—Выдача ссудъ изъ государственнаго заемнаго банка подъ залогъ поссессіонныхъ имѣній. 26490.—Перезалогъ имѣній въ банковыхъ установленіяхъ по 9-й ревизіи. 26492.—Выдача ссудъ подъ залогъ каменныхъ строеній, состоящихъ въ Навлугѣ, предмѣстьѣ города Тифлиса. 26572.—Продажа заложенныхъ въ кредитныхъ установленіяхъ имѣній на удовлетвореніе частныхъ взысканій. 26708.

Т. XXVIII (1853). Порядокъ отдачи въ залогъ имѣній, состоящихъ подъ опекою за злоупотребленіе помѣщичьей власти. 27046, *ст.* 3.—Пріемъ въ залогъ по казеннымъ подрядамъ и поставкамъ каменныхъ зданій въ городѣ Владикавказѣ, Ставропольской губерніи. 27080.—Распространеніе на городъ Новохоперскъ, Воронежской губерніи, разрѣшенія принимать каменныя зданія въ залогъ по казеннымъ поставкамъ и подрядамъ. 27522.—Правила касательно залоговъ на питейные сборы съ 1855 по 1859 годъ. 27549.—Дозволеніе каменныя частныя зданія въ городѣ Умани принимать въ залоги по подрядамъ съ казною. 27600.—Порядокъ продажи съ публичнаго торга имѣнія, которое есть просроченный данный частному лицу залогъ. 27699.—Порядокъ раздѣла имѣній, заложенныхъ въ приказахъ общественнаго призрѣнія. 27737.—Пріемъ въ залоги, по казеннымъ подрядамъ и поставкамъ, частныхъ каменныхъ зданій, крытыхъ цинкомъ. 27765.

Т. XXIX (1854). Правила о залогахъ на питейные откупа въ великороссійскихъ губерніяхъ. 27912, *ст. I и §§ 49, 259—270, 505, 599—468.*—Примѣненіе сихъ правилъ и къ сибирскимъ губерніямъ. 27951, *§ 59.*—Пріемъ въ казну отъ провіантскихъ подрядчиковъ, въ обезпеченіе подряда или поставки, квитанцій на продукты, сданные ими въ казенные магазины, или до помѣщенія въ оные подъ казенный присмотръ. 27972.—Распространеніе на городъ Семипалатинскъ разрѣшенія принимать въ залогъ по нѣкоторымъ казеннымъ подрядамъ и поставкамъ частныя каменныя зданія, крытыя желѣзомъ или черепицею, или цинкомъ. 28052.—Распространеніе на города: Омскъ, Тюмень и Петропавловскъ разрѣшенія принимать въ залогъ по нѣкоторымъ казеннымъ подрядамъ и поставкамъ частныя каменныя зданія, крытыя желѣзомъ или черепицею, или цинкомъ. 28053.—Пріемъ въ обезпеченіе задаточныхъ денегъ по поставкѣ въ казну армейскихъ суконъ, залоговъ, допускаемыхъ по питейнымъ сборамъ. 28068.—Правила о залогахъ на содержаніе акцизныхъ сборовъ въ привилегированныхъ губерніяхъ. 28120, *§§ 316—328.*—Порядокъ совершенія крѣпостныхъ актовъ на имѣнія, состоящія въ залогѣ сохранной казны. 28201.—Пріемъ въ залогъ по казеннымъ подрядамъ и поставкамъ каменныхъ зданій въ городѣ Моздокѣ. 28268.—Разрѣшеніе заказывать на заводахъ генералъ-маіора Мальцова паровые механизмы и другія издѣлія для флота, съ замѣномъ узаконенныхъ залоговъ ручательствомъ самихъ заводовъ. 28341.—Предоставленіе Министру Финансовъ допускать отсрочки для продажи залоговъ до конца нынѣшняго откупнаго въ привилегированныхъ губерніяхъ четырехлѣтія, т. е. по 1855 годъ. 28357.—Пріемъ акцій пароходнаго общества «Меркурій» въ залоги по казеннымъ подрядамъ и поставкамъ. 28395.—Пріемъ частныхъ каменныхъ зданій города Орши въ залогъ по казеннымъ подрядамъ и поставкамъ. 28458.—Пріемъ частныхъ каменныхъ зданій города Слуцка въ залогъ по казеннымъ подрядамъ. 28552.—Порядокъ выдачи изъ палаты гражданскаго суда свидѣтельствъ касательно благонадежности недвижимыхъ имѣній къ залогу въ кредитныхъ установленіяхъ. 28605.

Т. XXX (1855). Пріемъ частныхъ зданій города Умани въ залогъ по казеннымъ подрядамъ и поставкамъ. 29027.—Неразрѣшеніе выдавать помѣщикамъ свидѣтельства на представленіе въ залогъ по подрядамъ и поставкамъ имѣній, населенныхъ Магометанами. 29238*a*.—Порядокъ выдачи изъ Харьковской конторы коммерческаго банка ссудъ подъ залогъ билетовъ кредитныхъ установленій. 29481.—Выдача ссудъ изъ Архангельскаго приказа общественнаго призрѣнія служащимъ въ той губерніи чиновникамъ подъ узаконенные залоги. 29487.—Допущеніе пріема въ залогъ по подрядамъ морскаго вѣдомства строеній въ городахъ Имперіи и залоги, долженствующіе обезпечивать задаточныя по подрядамъ деньги. 29758.—Перезалогъ въ приказахъ общественнаго призрѣнія удобныхъ ненаселенныхъ земель. 29812.—Прекращеніе пріема акцій Россійскаго общества морскаго, рѣчнаго, сухопутнаго страхованія и транспортированія кладей въ залоги по казеннымъ подрядамъ и откупамъ. 29901.—Распространеніе на нѣкоторыя губерніи 2-го и 3-го разрядовъ дозволенія принимать въ залогъ по питейнымъ сборамъ удобную землю, превышающую пятидесятинную пропорцію. 29949.

Т. XXXI (1856). Нѣкоторыя измѣненія и полсненія въ правилахъ о залогахъ и въ условіяхъ на питейные откупа въ 1857 и 1858 годахъ. 30387.—Облегченіе пріема залоговъ по отпуску въ долгъ казенной соли. 30398.—Допущеніе перезалога въ приказахъ общественнаго призрѣнія зданій съ новаго срока. 30677.—Порядокъ выкупа просроченныхъ залоговъ изъ Закавказскаго приказа общественнаго призрѣнія. 30852.—Правила о залогахъ, отвѣтственности оныхъ; порядокъ взысканія съ залоговъ и съ свободнаго имѣнія откупщика по акцизно-откупному коммиссіонерству во внѣшнихъ округахъ Киргизской степи. 30910, *§§ 23 и 24.*—Размѣръ преміи при перезалогѣ имѣній въ кредитныхъ установленіяхъ. 30954.—Пріемъ частныхъ каменныхъ зданій города Чернкова, крытыхъ желѣзомъ, черепицею и цинкомъ, въ залогъ по казеннымъ подрядамъ и поставкамъ на мѣстныя надобности Могилевской губерніи. 31142.

Т. XXXII (1857). Пріемъ въ залогъ по казеннымъ подрядамъ и поставкамъ акцій Главнаго общества желѣзныхъ дорогъ. 31374.—Выдача лицамъ, строящимъ на свой счетъ зданія присутственныхъ мѣстъ и тюремъ, свидѣтельствъ на представленіе сихъ зданій въ залогъ по подрядамъ и поставкамъ. 31862.—Пріемъ акцій Камско-Волжскаго пароходнаго общества въ залоги по казеннымъ подрядамъ, поставкамъ и откупамъ. 31970.—Увеличеніе размѣра ссудъ, выдаваемыхъ изъ государственнаго коммерческаго банка и Рижской банковой конторы подъ залогъ билетовъ и облигацій. 31972.—Разрѣшеніе пріема частныхъ каменныхъ зданій города Мстиславля, Могилевской губерніи, крытыхъ желѣзомъ, черепицею и цинкомъ, въ залогъ по казеннымъ подрядамъ и поставкамъ на мѣстныя надобности въ сей губерніи. 32006.—Пріемъ въ залогъ стеарина и сала въ коммерческомъ банкѣ и конторахъ онаго. 32036.—Правила о залогахъ на питейные сборы съ 1859 по 1863 годъ. 32190.—Пріемъ частныхъ каменныхъ зданій города Вольска, Саратовской губерніи, крытыхъ желѣзомъ, черепицею и цинкомъ, въ залогъ по казеннымъ подрядамъ и поставкамъ. 32265.—Измѣненіе нѣкоторыхъ правилъ для ссудъ, производимыхъ подъ залогъ частныхъ домовъ комитетомъ, учрежденнымъ для устройства города Кронштадта. 32625.

Т. XXXIII (1858). Измѣненіе правилъ

касательно пріема въ залогъ и храненія билетовъ государственной коммиссіи погашенія долговъ. 32846. — Выдачи золотопромышленникамъ ссудъ подъ залогъ золота изъ приказовъ общественнаго призрѣнія. 33030. — Пріемъ паевъ пароходнаго общества по Волгѣ въ залоги по казеннымъ подрядамъ, поставкамъ и откупамъ. 33311.—Пріемъ въ залогъ и къ учету облигацій Главнаго общества россійскихъ желѣзныхъ дорогъ. 33496.—Временныя мѣры для производства оцѣнокъ городскихъ недвижимыхъ имуществъ, представляемыхъ въ казну залогами. 33510. — Каменныя зданія города Поти принимаются въ залоги по обязательствамъ съ казною въ Закавказскомъ краѣ. 33780, *§ 15*.—Пріемъ въ залогъ, по всѣмъ вообще откупамъ и подрядамъ съ казною, находящихся въ городѣ Ейскѣ каменныхъ жилыхъ домовъ и лавокъ. 33923.—Ограниченіе размѣра ссудъ изъ приказовъ общественнаго призрѣнія подъ незаселенныя земли. 33993.—Выдача изъ приказовъ общественнаго призрѣнія ссудъ подъ залогъ каменныхъ заводскихъ и фабричныхъ строеній. 33994.—Порядокъ совершенія крѣпостныхъ актовъ по довѣренностямъ, выдаваемымъ на залоги не одного, а нѣсколькихъ имѣній. 33996.

Т. XXXIV (1859). Порядокъ производства ссудъ изъ приказовъ общественнаго призрѣнія подъ залогъ казачьихъ и крестьянскихъ земель. 34022.—Пріемъ въ залогъ по питейнымъ откупамъ облигацій Главнаго общества россійскихъ желѣзныхъ дорогъ. 34212.—Непремѣнное соблюденіе палатами гражданскаго суда законнаго порядка при выдачѣ свидѣтельствъ на залогъ имѣній въ заемномъ банкѣ. 34233.—Пріемъ въ залогъ казенными мѣстами свидѣтельствъ на полученіе непрерывно-доходныхъ билетовъ. 34326.—Пріостановленіе залога и перезалога населенныхъ имѣній въ кредитныхъ установленіяхъ. 34379.—Ограниченіе залога земли отдѣльно отъ поселенныхъ на ней крестьянъ. 34466.—Порядокъ производства ссудъ изъ приказовъ общественнаго призрѣнія подъ залогъ непрерывно-доходныхъ билетовъ. 34472.—Пріемъ въ залогъ казенными мѣстами облигацій Финляндскаго займа 1859 года. 34505. —Отмѣна и дополненіе нѣкоторыхъ постановленій касательно ссудъ изъ коммерческаго банка и его конторъ подъ залогъ сельскихъ произведеній и товаровъ. 34593.—Прекращеніе пріема паевъ компаніи морскаго, рѣчнаго и сухопутнаго страхованія подъ фирмою «Надежда» въ залоги по казеннымъ подрядамъ и откупамъ. 34594.—Пріемъ акцій Русскаго общества пароходства и торговли въ залогъ по казеннымъ подрядамъ, поставкамъ и питейнымъ откупамъ. 34746.—Пріемъ свидѣтельствъ общества Волжско-Донской желѣзной дороги и пароходства въ залоги по казеннымъ подрядамъ, поставкамъ и откупамъ. 34747.—Пріемъ вполнѣ оплаченныхъ акцій Рижско-Динабургской желѣзной дороги въ залогъ по казеннымъ подрядамъ и поставкамъ. 34772.—Пріемъ акцій Россійскаго общества застрахованія капиталовъ и доходовъ въ залогъ по обязательствамъ съ казною. 34971.—Пріемъ зданій, состоящихъ въ городахъ южныхъ поселеній, въ залогъ по оброчнымъ статьямъ, арендуемымъ въ сихъ поселеніяхъ. 35242.

Т. XXXV (1860). Пріемъ въ залогъ по казеннымъ подрядамъ и поставкамъ, акцій общества Саратовской желѣзной дороги. 35505.—Пріемъ въ залогъ, по казеннымъ подрядамъ и поставкамъ, не вполнѣ оплаченныхъ акцій общества Рижско-Динабургской желѣзной дороги. 35506. — Пріемъ акцій Втораго Россійскаго страховаго отъ огня общества въ залогъ по обязательствамъ съ казною. 35581.—Пріемъ въ залогъ и къ учету билетовъ коммиссіи погашенія долговъ трехпроцентнаго займа. 1859 года. 35681.—Порядокъ пересылки по почтѣ денежныхъ суммъ, представляемыхъ въ залогъ къ торгамъ. 35682. — Пріемъ акцій С.-Петербургскаго страховаго отъ огня общества въ залогъ по обязательствамъ съ казною. 35708.—Пріемъ въ залогъ, по казеннымъ подрядамъ и поставкамъ, акцій общества Московско-Ярославской желѣзной дороги. 35755.—Новая форма свидѣтельства на представленіе въ залогъ населенныхъ имѣній. 35948.—Предоставленіе состоящаго въ залогѣ С.-Петербургской сохранной казны имѣнія Панафидиныхъ, Псковской губерніи, въ собственность крестьянъ того имѣнія. 36176.—Пріемъ акцій общества «Кавказъ и Меркурій» въ казенные залоги. 36190.—Мѣры къ огражденію казеннаго интереса по принятымъ въ казенные залоги невполнѣ оплаченнымъ акціямъ Русскаго общества пароходства и торговли. 36203.—Порядокъ перевода долговъ при продажѣ съ публичнаго торга помѣщичьихъ имѣній, заложенныхъ Могилевскому приказу общественнаго призрѣнія. 36224.—Пріемъ въ залогъ, по питейнымъ откупамъ, акцій общества Рижско-Динабургской желѣзной дороги. 36245. — Пріемъ въ залоги по казеннымъ подрядамъ и поставкамъ облигацій товарищества Волжскаго легкаго пароходства «Самолетъ». 36362.—Отмѣна ограниченія принимать въ залогъ еврейскіе дома въ пятидесятиверстной чертѣ отъ границъ съ Австріею и Пруссіею. 36372 — Пріемъ въ залогъ, по питейнымъ откупамъ, акцій общества Московско-Ярославской желѣзной дороги. 36473.

Т. XXXVI (1861). Порядокъ отчужденія, передачи по наслѣдству и отдачи въ залогъ и аренду населенныхъ помѣщичьихъ земель и имѣній, по изданіи положеній о крестьянахъ, вышедшихъ изъ крѣпостной зависимости. 36674 —Дополненіе и измѣненіе правилъ для ссудъ подъ залогъ мѣди и желѣза изъ Екатеринбургской конторы государственнаго банка. 37141. — Порядокъ залога и перезалога имуществъ въ С.-Петербургскомъ городскомъ кредитномъ обществѣ. 37199.—Порядокъ залога недвижимыхъ имуществъ въ С.-Петербургскомъ и Московскомъ закладныхъ обществахъ. 37200, *§ 66 и др.* и 37201, *§ 66 и др.*—Пріемъ акцій компаніи «Надежда» въ залоги по казеннымъ подрядамъ, поставкамъ и откупамъ. 37249.—Пріемъ въ залогъ по казеннымъ въ Закавказскомъ краѣ операціямъ частныхъ зданій въ городѣ Гори, Тифлисской губерніи. 37726.

Т. XXXVII (1862). Воспрещеніе пріема въ залогъ, по казеннымъ подрядамъ военнаго и морскаго вѣдомствъ, фруктовыхъ садовъ, а также населенныхъ и непаселенныхъ имѣній Закавказскаго края. 35203 *а* и 37594 *а*.—Прекращеніе ссудъ изъ Кіевской конторы государственнаго банка подъ залогъ сельскихъ произведеній, хранящихся въ имѣніяхъ помѣщиковъ. 37829, *п. 8*.—Разсрочка платежей по ссудамъ подъ залогъ строеній изъ Одесскаго приказа общественнаго призрѣнія. 37898.—Отмѣна пріема въ залогъ по продажѣ въ долгъ казенной соли недвижимыхъ имѣній, въ деревняхъ состоящихъ, и дозволеніе принимать въ таковой залогъ непаселенныя удобныя земли и земли, принадлежащія къ населеннымъ имѣніямъ и остающіяся, за надѣломъ крестьянъ, въ непосредственномъ распоряженіи помѣщиковъ. 38144.—Разсрочка взысканія суммъ, недовырученныхъ отъ продажи бердянскихъ строеній, поступившихъ залогомъ по казеннымъ откупамъ, подрядамъ и поставкамъ. 38150.—Порядокъ погашенія банковаго долга при продажѣ крестьянамъ земли изъ имѣній, заложенныхъ въ кредитныхъ установленіяхъ. 38261.—Пріемъ 5% банковыхъ билетовъ въ платежи по ссудамъ изъ кредитныхъ установленій подъ залогъ недвижимыхъ имуществъ. 38490. — Предоставленіе Нижегородскому Александровскому дворянскому банку права перевода долговъ на крестьянскій надѣлъ и пріема въ залогъ непаселенныхъ земель. 38682.—Положеніе о закладахъ, залогахъ и ручательствахъ по разсрочкамъ въ платежѣ акциза за вино. 38764.—Правила для обмѣна земель, принадлежащихъ къ помѣщичьимъ имѣніямъ, заложеннымъ въ кредитныхъ установленіяхъ. 38809, *ст. 2*.—Разрѣшеніе принимать каменныя зданія въ городахъ Кизлярѣ и Георгіевскѣ, Ставропольской губерніи, въ залогъ по казеннымъ подрядамъ и поставкамъ на мѣстныя надобности означенной губерніи и Кавказскаго края. 38836.—Отсрочка учредителямъ общества Ростовскаго (на Дону) водопровода представленія въ мѣстную городскую думу опредѣленнаго уставомъ опаго залога, въ 10.000 руб. сер. 38843. — Порядокъ производства обществомъ «Церера»

ссудъ членамъ «компаній заемщиковъ» въ остзейскихъ губерніяхъ подъ залогъ недвижимыхъ имѣній. 38856.—Порядокъ производства Московскимъ городскимъ кредитнымъ обществомъ ссудъ подъ залогъ недвижимыхъ имуществъ. 38857. — Вѣдомость цѣнамъ на земли, оставшіяся за надѣломъ временнообязанныхъ крестьянъ въ распоряженіи владѣльцевъ и непринадлежащія къ населеннымъ имѣніямъ, для пріема въ залогъ по разсрочкамъ платежа акциза за вино. 38896.—Дозволеніе станичнымъ обществамъ Астраханскаго казачьяго войска вступать въ торги на войсковыя оброчныя статьи, въ юртахъ ихъ станицъ расположенныя, безъ залоговъ, на круговомъ ручательствѣ станичниковъ. 38981.—Правила для санктпетербургскихъ и московскихъ ссудныхъ и сохранныхъ казенъ (ломбардовъ). 39006 и 39007.—Порядокъ взысканія съ залоговъ, принятыхъ въ обезпеченіе разсрочennыхъ по особымъ Высочайшимъ повелѣніямъ, платежей по питейнымъ откупамъ. 39062.

Т. XXXVIII (1863). Принятіе облигацій С.-Петербургскаго городскаго кредитнаго общества въ залогъ по казеннымъ подрядамъ и поставкамъ. 39449.—Предоставленіе владѣльцамъ заложенныхъ въ кредитныхъ установленіяхъ имѣній, въ коихъ крестьяне состоятъ на издѣльной повинности, права просить объ освобожденіи отъ залога земли, оставшейся за надѣломъ крестьянъ и переводъ банковаго долга на земли крестьянскаго надѣла. 39728. — Разрѣшеніе принимать земли Оргѣевскаго уѣзда, Бессарабской области, въ залогъ по разсрочкамъ платежа акциза за вино. 39860.— Допущеніе пріема свидѣтельствъ государственнаго банка на срочные вклады въ залоги по казеннымъ подрядамъ, поставкамъ и вообще обязательствамъ частныхъ лицъ съ казною. 39943.—Дозволеніе винокуреннымъ заводчикамъ Лифляндской губерніи замѣнить круговое ручательство своими имѣніями, по разсрочкѣ платежа акциза за вино, выпущенное въ оптовые склады, установленными залогами къ 1 Мая 1864 года. 40135.—Пріемъ въ залоги по подрядамъ, поставкамъ и обязательствамъ съ казною свидѣтельствъ на 5½% непрерывный доходъ, назначенный помѣщикамъ по выкупу временнообязанными крестьянами земель ихъ надѣла. 40211.—Разрѣшеніе владѣльцамъ заложенныхъ въ государственныхъ кредитныхъ установленіяхъ домовъ, торговыхъ банъ и фабричныхъ строеній отдавать оныя въ залогъ частнымъ учрежденіямъ и лицамъ. 40259. — Дозволеніе общественному банку въ г. Ельцѣ, Орловской губерніи, производить учетъ векселей и другихъ срочныхъ бумагъ и выдавать ссуды подъ залогъ процентныхъ бумагъ и товаровъ. 40299.—Отмѣна взысканія штрафовъ по долгамъ бывшему заемному банку и пошлинъ при совершеніи купчихъ крѣпостей на имѣнія, заложенныя въ семъ банкѣ. 40399. — Правила для пріема свидѣтельствъ государственнаго банка въ залоги по казеннымъ подрядамъ и поставкамъ. 40432.

Т. XXXIX (1864). Дозволеніе погорѣльцамъ, получившимъ изъ казны ссуды, представлять, кромѣ строеній, и другіе залоги, вполнѣ обезпечивающіе выданныя имъ ссуды. 40689. — Разрѣшеніе принимать облигаціи Московскаго городскаго кредитнаго общества въ залоги по казеннымъ подрядамъ и поставкамъ. 40789.—Предоставленіе торгующимъ при Юрбургской таможнѣ права обезпечивать, установленными залогами, все количество пошлинъ, причитающихся съ нихъ за иностранные товары. 41288.—Пріемъ акцій общества столичнаго освѣщенія въ залогъ по казеннымъ подрядамъ и поставкамъ. 41453.—Разрѣшеніе пріема билетовъ внутренняго 5 % съ выигрышами займа въ залоги по подрядамъ, поставкамъ и вообще обязательствамъ частныхъ лицъ съ казною. 41571.

Т. XL (1865). Пріемъ въ залогъ свидѣтельствъ на билеты внутренняго 5% съ выигрышами займа. 41674.—Цѣны, по которымъ акціи, облигаціи и паи промышленныхъ обществъ, товариществъ и компаній принимаются въ закладъ по разсрочкѣ платежа акциза за вино на первое полугодіе 1865 года. 41754.— Дозволеніе Харьковской конторѣ государственнаго банка принимать отъ Харьковской акціонерной компаніи по торговлѣ шерстью во вторичный залогъ мытую шерсть, выкупленную изъ перваго залога. 42124.—Цѣны, по которымъ акціи, облигаціи и паи промышленныхъ обществъ, товариществъ и компаній принимаются въ закладъ по разсрочкѣ платежа акциза за вино на второе полугодіе 1865 года. 42317.—Разрѣшеніе принимать въ залоги по обязательствамъ съ казною закладные листы земскаго банка Херсонской губерніи. 42414.— Дозволеніе Лифляндскому дворянскому кредитному обществу выдавать закладные листы, или свидѣтельства, для представленія въ залогъ по разсрочкамъ таможнимъ винокуреннымъ заводчикамъ платежа акциза за вино. 42415.— Принятіе домовъ, находящихся въ городѣ Ригѣ, въ залоги по казеннымъ подрядамъ и поставкамъ внѣ Лифляндской губерніи и выдача залоговыхъ свидѣтельствъ на эти дома изъ Рижскаго городоваго магистрата. 42503.

Т. XLI (1866). Дозволеніе принимать отъ пароходныхъ обществъ въ залогъ, по перевозкѣ съ Урала казенныхъ металлическихъ тяжестей, принадлежащія имъ незастрахованныя желѣзныя суда и баржи. 42863.—Цѣны, по которымъ акціи, облигаціи и паи промышленныхъ обществъ, товариществъ и компаній принимаются въ закладъ по разсрочкѣ платежа акциза за вино на первое полугодіе 1866 года. 42907.—Обязательный выкупъ крестьянскаго надѣла, при неисправности владѣльца въ платежѣ выданной подъ залогъ этого надѣла ссуды на винокуреніе. 43036.—Размѣръ залога, требуемаго отъ судебныхъ приставовъ, состоящихъ въ округахъ С.-Петербургской и Московской судебныхъ палатъ. 43202.—Пріемъ въ залогъ облигацій Рижской городской кассы. 43228.—Дозволеніе залога въ частныя руки строеній, находящихся на оброчныхъ участкахъ земли земледѣльческаго (бывшаго лѣснаго) института. 43271.—Цѣны, по которымъ акціи, облигаціи и паи промышленныхъ обществъ, товариществъ и компаній принимаются въ закладъ по разсрочкѣ платежа акциза за вино, на второе полугодіе 1866 года. 43483.—Пріемъ въ казенные залоги акцій С.-Петербургскаго частнаго коммерческаго банка, для обезпеченія платежа разсроченнаго акциза за вино и таможенныхъ пошлинъ. 43563.—Цѣна 5½% облигацій Рижской городской кассы, для пріема въ залогъ по казеннымъ подрядамъ и поставкамъ, а также для обезпеченія платежа разсроченнаго акциза за вино и таможенныхъ пошлинъ съ иностранныхъ товаровъ. 43565.—Назначеніе залоговой, при казенныхъ подрядахъ и поставкахъ, цѣны акціямъ С.-Петербургскаго частнаго коммерческаго банка. 43620.—Уплата казначеямъ 3%, сверхъ установленныхъ государственнымъ банкомъ, на залоги, представленные ими наличными деньгами. 43697.—Пріемъ въ залоги по нѣкоторымъ казеннымъ подрядамъ и поставкамъ акцій и облигацій Варшавско-Терespольской желѣзной дороги. 43863.— Разрѣшеніе принимать ликвидаціонные листы Царства Польскаго въ залоги по обязательствамъ съ казною. 43896.

Т. XLII (1867). Положеніе о закладахъ и залогахъ по разсрочкамъ въ платежѣ акциза за вино въ Царствѣ Польскомъ. 44106. — Порядокъ представленія выкупныхъ свидѣтельствъ и свидѣтельствъ на 5½% непрерывный доходъ въ залогъ исправнаго платежа акциза за вино. 44162.—Цѣны, по которымъ акціи, облигаціи и паи промышленныхъ обществъ, товариществъ и компаній и другія процентныя бумаги принимаются въ закладъ для обезпеченія разсрочиваемаго платежа акциза за вино, на первое полугодіе 1867 года. 44181.—Цѣны, по коимъ закладные листы общества взаимнаго поземельнаго кредита принимаются въ казенные залоги. 44421.—Порядокъ выдачи залоговыхъ свидѣтельствъ на каменные дома, магазины и лавки, построенные въ городѣ Темрюкѣ. 44480.—Предоставленіе Министерству Финансовъ опредѣлять цѣну акцій общества судоходства и пароходства «Дельфинъ», для пріема сихъ акцій въ залоги по казеннымъ подрядамъ и поставкамъ, а также въ обезпеченіе разсроченнаго платежа акциза за вино. 44551.—Правила пріема залоговъ при

разсрочкѣ акциза за соль. 44641.—Цѣны, по которымъ акціи, облигаціи и другія процентныя бумаги принимаются въ закладъ для обезпеченія разсрочиваемаго платежа акциза за вино въ Царствѣ Польскомъ на первое полугодіе 1867 года. 44654.—Порядокъ выдачи свидѣтельствъ на залогъ, въ частныя руки, строеній, находящихся на Волковскихъ чиншевыхъ участкахъ. 44786.—Цѣны для пріема въ казенные залоги нѣкоторыхъ акцій и закладныхъ листовъ, въ теченіе 2-го полугодія 1867 года. 44867.—Цѣны, по которымъ акціи, облигаціи и другія процентныя бумаги Царства Польскаго принимаются въ закладъ для обезпеченія разсрочиваемаго платежа акциза за вино въ Царствѣ Польскомъ, на второе полугодіе 1867 года. 44871.—Цѣны, по которымъ акціи, облигаціи и паи промышленныхъ обществъ, товариществъ и компаній и другія процентныя бумаги принимаются въ закладъ для обезпеченія разсрочиваемаго платежа акциза за вино, въ Имперіи и Царствѣ Польскомъ, на второе полугодіе 1867 года. 44872.—Разрѣшеніе, при отдачѣ въ содержаніе городскихъ оброчныхъ статей во всѣхъ городахъ Ставропольской и нѣкоторыхъ городахъ Эриванской губерніи, принимать, вмѣсто залоговъ, поручительныя свидѣтельства. 44940.—Размѣръ залога, требуемаго закономъ отъ судебныхъ приставовъ округа Харьковской судебной палаты. 45051.

Т. XLIII (1868). Цѣны для пріема въ казенные залоги нѣкоторыхъ процентныхъ бумагъ въ теченіи перваго полугодія 1868 года. 45363.—Цѣны, по которымъ акціи, облигаціи и другія процентныя бумаги Царства Польскаго принимаются въ закладъ для обезпеченія разсрочиваемаго платежа акциза за вино въ Царствѣ Польскомъ на первое полугодіе 1868 года. 45429.—Цѣны, по которымъ акціи, облигаціи и паи промышленныхъ обществъ, товариществъ, компаній и другія процентныя бумаги принимаются въ закладъ для обезпеченія разсрочиваемаго платежа акциза за вино въ Имперіи и Царствѣ Польскомъ, на первое полугодіе 1868 года. 45430. — Пріемъ въ залогъ акцій общества Лодзинской фабричной желѣзной дороги по обязательствамъ съ казною и разрѣшеніе принимать въ таковые же залоги акціи и облигаціи другихъ желѣзныхъ дорогъ. 45473.—Число нотаріусовъ въ городахъ Закавказскаго края и размѣръ требуемыхъ отъ нотаріусовъ залоговъ для обезпеченія взысканій на случай неправильныхъ ихъ по должности дѣйствій. 45512.—Цѣна для пріема въ залогъ по казеннымъ подрядамъ и поставкамъ акцій общества Московско-Рязанской желѣзной дороги по 1 Іюля 1868 года. 45608.—Цѣна для пріема въ залогъ по казеннымъ подрядамъ и поставкамъ облигацій общества Рязанско-Козловской желѣзной дороги по 1 Іюля 1868 года. 45609.—Цѣны на акціи общества Лодзинской фабричной и Московско-Рязанской желѣзныхъ дорогъ и облигаціи Рязанско-Козловской желѣзной дороги, для залога по разсрочкѣ акциза за вино до 1 Іюля 1868 года. 45664. — Пріемъ въ казенные залоги срочныхъ билетовъ Московскаго купеческаго банка. 45823. — Пріемъ въ казенные залоги облигацій Николаевской, Курско-Кіевской и Орловско-Витебской желѣзныхъ дорогъ. 45848. — Установленіе размѣра залога, требуемаго отъ судебныхъ приставовъ въ Ставропольской губерніи. 45905. — Пріемъ въ залогъ акцій Московскаго страховаго отъ огня общества по обязательствамъ съ казною. 45929.—Цѣны на облигаціи желѣзныхъ дорогъ Николаевской, Курско-Кіевской и земской Орловско-Витебской для залога по разсрочкѣ акциза до 1 Іюля 1868 года. 45963. — Уставъ товарищества для заклада движимыхъ имуществъ. 46074.—О залоговой цѣнѣ нѣкоторыхъ процентныхъ бумагъ на второе полугодіе 1868 года. 46083. — Пріемъ въ залогъ акцій общества Московско Ярославской желѣзной дороги по обязательствамъ съ казною. 46140.—Цѣны, по которымъ акціи, облигаціи и другія процентныя бумаги принимаются въ закладъ по разсрочкѣ платежа акциза въ Царствѣ Польскомъ на второе полугодіе 1868 года. 46172.—Цѣны, по которымъ акціи, облигаціи и паи промышленныхъ обществъ, товариществъ и компаній и другія процентныя бумаги принимаются въ закладъ по разсрочкѣ платежа акциза за вино въ Имперіи и въ Царствѣ Польскомъ на второе полугодіе 1868 года. 46173.—Пріемъ въ залогъ по казеннымъ подрядамъ и поставкамъ акцій общества Московско-Ярославской желѣзной дороги. 46256.—Относительно пріема въ залогъ каменныхъ зданій въ городѣ Моздокѣ. 46351.—Дополненіе статьи 637 Свода Зак. т. IV устава о земскихъ повинностяхъ касательно принятія принадлежащихъ донскимъ землевладѣльцамъ на потомственномъ правѣ земель въ залогъ исправнаго содержанія почтовыхъ станцій въ землѣ войска Донскаго. 46357.—Пріемъ въ казенные залоги облигацій общества Курско-Харьковской желѣзной дороги. 46435.—Пріемъ въ казенные залоги акцій и облигацій общества Шуйско-Ивановской желѣзной дороги. 46447.—Дозволеніе принимать въ залогъ отъ пароходныхъ обществъ по перевозкѣ казенныхъ тяжестей, принадлежащія имъ незастрахованныя желѣзныя суда. 46571. — Цѣны для пріема въ казенные залоги нѣкоторыхъ процентныхъ бумагъ. 46584.

Т. XLIV (1869). Пріемъ въ залогъ по подрядамъ и поставкамъ военнаго вѣдомства акцій, облигацій и паевъ разныхъ торговыхъ обществъ, компаній и товариществъ по цѣнамъ, назначаемымъ Министромъ Финансовъ. 40723 *а*.—Пріемъ въ казенные залоги срочныхъ билетовъ Кіевскаго частнаго коммерческаго банка. 46661.—Относительно пріема процентныхъ бумагъ въ залогъ по подрядамъ военнаго вѣдомства. 46667. — Росписаніе размѣра залоговъ нотаріусовъ губерній, входящихъ въ составъ Одесскаго судебнаго округа и Полтавской и Нижегородской губерній. 46678.—Цѣны, по которымъ акціи, облигаціи и другія процентныя бумаги Царства Польскаго принимаются въ закладъ для обезпеченія разсрочиваемаго платежа акциза за вино въ Царствѣ Польскомъ на первое полугодіе 1869 года. 46700.—Цѣны, по которымъ акціи, облигаціи и паи промышленныхъ обществъ, товариществъ, компаній и другія процентныя бумаги принимаются въ закладъ для обезпеченія разсрочиваемаго платежа акциза за вино въ Имперіи и Царствѣ Польскомъ на первое полугодіе 1869 года. 46703.—Пріемъ въ закладъ по казеннымъ подрядамъ и поставкамъ акцій общества земской Орловско-Витебской желѣзной дороги. 46847.—Размѣръ залога судебныхъ приставовъ во вновь открываемыхъ судебныхъ округахъ. 46920. — Допущеніе солезаводчикамъ разсрочекъ во взносѣ за соль акциза на 4 мѣсяца безъ залоговъ и затѣмъ на 8 мѣсяцевъ съ представленіемъ оныхъ. 46981.—Измѣненіе нѣкоторыхъ статей устава товарищества для заклада движимыхъ имуществъ въ С.-Петербургѣ. 47089.—Уставъ Московскаго товарищества для ссуды подъ закладъ движимыхъ имуществъ. 47142. — Назначеніе процентнымъ бумагамъ залоговыхъ цѣнъ на второе полугодіе 1869 года. 47218.—Цѣны, по которымъ процентныя бумаги принимаются въ закладъ по разсрочкамъ акциза за вино въ Имперіи и въ Царствѣ Польскомъ на второе полугодіе 1869 года. 47353.—Залоговая цѣна, по разсрочкамъ акциза за вино, акціямъ и облигаціямъ Ряжско-Моршанской желѣзной дороги на второе полугодіе 1869 года. 47376.—Измѣненіе и дополненіе статей 1589 и 1625 Свода Зак. гражд. т. X ч. I, изд. 1857 года, относительно порядка представленія въ залогъ по казеннымъ подрядамъ и поставкамъ ненаселенныхъ удобныхъ земель Ставропольской губерніи, составляющихъ частную собственность. 47500.—Сложеніе со счетовъ недоимокъ, числящихся на обществѣ города Бердянска отъ недовыручки суммъ, по проданнымъ на пополненіе казенныхъ взысканій залогамъ. 47724 *а*.—Росписаніе размѣра залоговъ нотаріусовъ Бессарабской области. 47713.

Т. XLV (1870). Назначеніе процентнымъ бумагамъ залоговыхъ цѣнъ на первое полугодіе 1870 года. 47878.—Пріемъ въ казенные залоги акцій Курско-Кіевской желѣзной дороги. 47915.—Цѣны, по которымъ процентныя бумаги принимаются въ закладъ по разсрочкѣ акциза за вино въ Имперіи и Царствѣ Польскомъ на первое полугодіе 1870 года. 47961.—Залогъ въ Московскомъ кредитномъ обществѣ принадле-

жащаго Московскому археологическому обществу курьерскаго дома. 48066.—Пріемъ въ казенные залоги акцій Россійскаго страховаго отъ огня общества, учрежденнаго въ 1827 году. 48217.—Пріемъ въ казенные залоги акцій Козловско-Тамбовской желѣзной дороги. 48239.—Исключеніе изъ числа залоговъ, принимаемыхъ въ обезпеченіе разсрочиваемаго за соль акциза, недвижимыхъ имуществъ. 48422.—Измѣненіе нѣкоторыхъ §§ устава С.-Петербургской компаніи для храненія и залога разныхъ движимостей и товаровъ. 48449.—Уставъ общества для заклада движимыхъ имуществъ въ С.-Петербургѣ. 48468.—Дозволеніе принимать залогомъ по разсрочкѣ акциза за соль недвижимыя имущества въ теченіе четырехъ мѣсяцевъ. 48548.—Назначеніе процентнымъ бумагамъ залоговыхъ цѣнъ на второе полугодіе 1870 года. 48562.—Разрѣшеніе пріема билетовъ Волжско-Камскаго коммерческаго банка на безсрочные вклады въ залогъ присутственными мѣстами и казенными управленіями по нарицательной цѣнѣ спхъ билетовъ. 48661.—Пріемъ въ залогъ присутственными мѣстами и казенными управленіями билетовъ Одесскаго коммерческаго банка. 48665.—Разрѣшеніе пріема въ залогъ присутственными мѣстами и казенными управленіями безъименныхъ билетовъ. 48686.—Цѣны, по которымъ процентныя бумаги принимаются въ закладъ по разсрочкѣ акциза за вино въ Имперіи и Царствѣ Польскомъ на второе полугодіе 1870 года. 48694.—Число нотаріусовъ въ губерніяхъ и уѣздахъ, входящихъ въ округъ Казанской судебной палаты и въ Смоленской губерніи и размѣръ залоговъ ихъ. 48702.—Разрѣшеніе пріема акцій общества Рыбинско-Бологовской желѣзной дороги въ залоги по казеннымъ подрядамъ и поставкамъ. 48744.—Разрѣшеніе пріема въ казенные залоги безъименныхъ билетовъ Волжско-Камскаго коммерческаго банка. 48745.—Объ инструкціи о пріемѣ и освобожденіи залоговъ по разсрочкамъ акциза за вино и акциза и попудныхъ денегъ за соль, а также о порядкѣ разрѣшенія такихъ разсрочекъ и о надзорѣ за виномъ въ пути. 48800.—Залоговая цѣна акцій С.-Петербургскаго учетнаго и ссуднаго банка. 48832.—Залоговая цѣна по разсрочкѣ акциза за вино акціямъ Рыбинско-Бологовской желѣзной дороги. 48861.—Назначеніе залоговой цѣны акціямъ Тамбовско-Саратовской желѣзной дороги. 48873.—Залоговая цѣна по казеннымъ подрядамъ и поставкамъ акцій Елецко-Грязской и облигацій Елецко-Орловской желѣзныхъ дорогъ. 48898.—Пріемъ въ залогъ по разсрочкѣ платежа акциза за вино и соль билетовъ Одесскаго коммерческаго банка. 48924.—Разрѣшеніе принимать паи Московскаго купеческаго банка въ залогъ по обязательствамъ съ казною. 48978.—Залоговая цѣна акціямъ Варшавско-Брембергской желѣзной дороги на первую половину 1871 года. 48998.—Залоговыя цѣны акціямъ Курско-Харьково-Азовской желѣзной дороги и облигаціямъ Харьково-Азовской желѣзной дороги на первое полугодіе 1871 года. 49021.—Разрѣшеніе принимать акціи общества пароходства по Днѣпру въ залогъ по казеннымъ подрядамъ и поставкамъ. 49026.—Разрѣшеніе пріема въ залогъ присутственными мѣстами именныхъ билетовъ, выдаваемыхъ С.-Петербургскимъ учетнымъ и ссуднымъ банкомъ. 49057.

Т. XLVI (1871). Разрѣшеніе принимать вкладные билеты Московскаго купеческаго общества взаимнаго кредита въ залогъ по обязательствамъ съ казною. 49102.—Назначеніе процентнымъ бумагамъ залоговыхъ цѣнъ на первое полугодіе 1881 года. 49134.—Пріемъ акцій и облигацій общества Варшавско-Вѣнской желѣзной дороги въ залоги по казеннымъ подрядамъ и поставкамъ. 49161.—Назначеніе цѣны для пріема въ залогъ по казеннымъ подрядамъ и поставкамъ по 1 Іюля 1871 года акціямъ коммерческаго банка въ Варшавѣ. 49165.—Опредѣленіе размѣра залога судебныхъ приставовъ въ Терской и Кубанской областяхъ и въ Черноморскомъ округѣ. 49182.—Цѣны, по которымъ процентныя бумаги должны быть принимаемы въ закладъ по разсрочкѣ акциза за вино въ Имперіи и Царствѣ Польскомъ на первое полугодіе 1871 года. 49193.—Пріемъ каменныхъ зданій въ областномъ городѣ Владикавказѣ, въ залогъ для обезпеченія разсрочекъ въ платежѣ акциза за вино въ Ставропольской губерніи и областяхъ Терской и Кубанской. 49218.—Залоговая цѣна по разсрочкѣ акциза за вино акціямъ коммерческаго банка въ Варшавѣ. 49248.—Назначеніе залоговой цѣны акціямъ общества Балтійской желѣзной дороги. 49263.—Пріемъ въ залогъ присутственными мѣстами и казенными управленіями безъименныхъ и именныхъ билетовъ, выдаваемыхъ коммерческимъ ссуднымъ банкомъ въ Москвѣ. 49280.—Назначеніе залоговыхъ цѣнъ 5% консолидированнымъ облигаціямъ россійскихъ желѣзныхъ дорогъ. 49318.—Залоговая цѣна акціямъ и облигаціямъ Варшавско-Вѣнской желѣзной дороги. 49347.—Разрѣшеніе пріема въ залогъ по разсрочкѣ акциза за вино въ Имперіи и Царствѣ Польскомъ 5% консолидированныхъ облигацій россійскихъ желѣзныхъ дорогъ и о залоговой ихъ цѣнѣ. 49463.—Пріемъ акцій Одесскаго акціонернаго общества газоваго освѣщенія въ залогъ по казеннымъ подрядамъ и поставкамъ. 49535.—Назначеніе залоговой цѣны акцій общества Грязе-Царицынской желѣзной дороги. 49591.—Число нотаріусовъ въ губерніяхъ и уѣздахъ, входящихъ въ округъ Саратовской судебной палаты и въ Костромской губерніи и размѣръ залоговъ ихъ. 49675.—Пріемъ незаселенныхъ земель въ залогъ въ обезпеченіе неустоекъ по подрядамъ и поставкамъ военнаго вѣдомства. 49787.—Назначеніе процентнымъ бумагамъ залоговыхъ цѣнъ на второе полугодіе 1871 года. 49831.—Цѣны, по которымъ процентныя бумаги должны быть принимаемы въ закладъ по разсрочкѣ акциза за вино въ Имперіи и Царствѣ Польскомъ на второе полугодіе 1871 года. 49883.—Пріемъ въ казенные залоги закладныхъ листовъ Варшавскаго городскаго кредитнаго общества. 50009.—Пріемъ въ казенные залоги акцій Россійскаго общества морскаго, рѣчнаго, сухопутнаго страхованія и транспортированія кладей. 50034.—Разрѣшеніе областному войска Донскаго приказу общественнаго призрѣнія выдавать ссуды подъ залогъ земель, по разцѣнкѣ, установленной для уплаты пошлинъ въ войсковой вспомогательный капиталъ за участки земли, отходящіе въ собственность войсковымъ офицерамъ и класснымъ чиновникамъ. 50051.—Залоговая цѣна закладныхъ листовъ Варшавскаго городскаго кредитнаго общества по разсрочкѣ платежа акциза за вино. 50196.—Залоговая цѣна акцій Россійскаго общества морскаго, рѣчнаго, сухопутнаго страхованія и транспортированія кладей по разсрочкѣ платежа акциза за вино. 50197.—Пріемъ билетовъ на вклады въ С.-Петербургскій международный коммерческій банкъ въ казенные залоги. 50261.—Залоговая цѣна билетовъ государственной коммиссіи погашенія долговъ пятипроцентныхъ англо-голландскихъ займовъ 1864 и 1866 годовъ. 50285.—Назначеніе процентнымъ бумагамъ залоговыхъ цѣнъ на первое полугодіе 1872 года. 50329.

Т. XLVII (1872). Цѣны, по которымъ акціи, облигаціи и паи промышленныхъ обществъ и компаній и другія процентныя бумаги принимаются въ закладъ, для обезпеченія разсрочиваемаго платежа акциза за вино въ Имперіи и Царствѣ Польскомъ, на первое полугодіе 1872 года. 50420.—Измѣненіе устава Московскаго товарищества для ссуды подъ залогъ движимыхъ имуществъ. 50498.—Залоговая цѣна акцій 1-го отдѣленія Воронежско-Ростовской желѣзной дороги (отъ Воронежа до Грушевки). 50686.—Пріемъ въ залогъ по разсрочкамъ платежа акциза за вино билетовъ Саратовскаго общества взаимнаго кредита. 50688.—Разрѣшеніе пріема въ залогъ присутственными мѣстами и казенными управленіями акцій и безъименныхъ билетовъ Московскаго торговаго банка. 50871.—Пріемъ въ залогъ присутственными мѣстами и казенными управленіями акцій Варшавскаго учетнаго банка. 50995.—Пріемъ въ залогъ присутственными мѣстами и казенными управленіями безъименныхъ билетовъ, выдаваемыхъ Московскимъ промышленнымъ банкомъ. 50998.—Назначеніе процентнымъ бумагамъ цѣнъ для пріема оныхъ въ залогъ по казеннымъ подрядамъ и поставкамъ. 51091.—Назначеніе цѣнъ

для пріема процентныхъ бумагъ въ Имперіи и Царствѣ Польскомъ въ залогъ въ обезпеченіе платежа акциза за вино, на второе полугодіе 1872 года. 51136.—Пріемъ въ залогъ присутственными мѣстами и казенными управленіями акцій Волжско-Камскаго коммерческаго банка. 51170.—Пріемъ въ залогъ присутственными мѣстами и казенными управленіями акцій Одесскаго коммерческаго банка. 51225. — Разрѣшеніе пріема въ залогъ по казеннымъ подрядамъ и поставкамъ строеній, застрахованныхъ по взаимному земскому страхованію Тульской губерніи. 51382.—Разрѣшеніе пріема въ залогъ присутственными мѣстами и казенными управленіями безъименныхъ билетовъ С.-Петербургскаго частнаго коммерческаго банка. 51413.—Пріемъ въ залогъ присутственными мѣстами и казенными управленіями билетовъ, выдаваемыхъ Варшавскимъ учетнымъ банкомъ. 51533.—Разрѣшеніе пріема въ казенные залоги тѣхъ изъ застрахованныхъ добровольно въ Новгородскомъ земскомъ страхованіи строеній, которыя перестрахованы въ Русскомъ страховомъ отъ огня обществѣ. 51563.—Назначеніе цѣнъ процентнымъ бумагамъ для пріема оныхъ въ залогъ по казеннымъ подрядамъ и поставкамъ въ теченіе первой половины 1873 года. 51718.

Т. XLVIII (1873). Цѣны процентнымъ бумагамъ, по которымъ оныя могутъ быть принимаемы въ Имперіи и Царствѣ Польскомъ въ теченіе перваго полугодія въ закладъ для обезпеченія платежа акциза за вино. 51812.—Пріемъ въ залогъ присутственными мѣстами и казенными управленіями Орловской губерніи билетовъ Орловскаго общества взаимнаго кредита. 51871.—Пріемъ присутственными мѣстами и казенными управленіями Одесскаго градоначальства въ залогъ билетовъ Одесскаго общества взаимнаго кредита. 51880.—Пріемъ въ губерніяхъ Царства Польскаго въ залогъ по разсрочкѣ акциза за вино и соль билетовъ Варшавскаго учетнаго банка. 51932.—Разрѣшеніе пріема въ залогъ присутственными мѣстами и казенными управленіями облигацій общества Балтійской желѣзной дороги. 51940.—Пріемъ въ Орловской губерніи въ залогъ по разсрочкѣ платежа акциза за вино билетовъ Орловскаго общества взаимнаго кредита. 51977.—Разрѣшеніе пріема въ залогъ присутственными мѣстами и казенными управленіями акцій Кіевскаго промышленнаго банка. 52045.—Разрѣшеніе пріема въ залогъ присутственными мѣстами и казенными управленіями Кіевской губерніи именныхъ и безъименныхъ билетовъ, выдаваемыхъ Кіевскимъ промышленнымъ банкомъ. 52065.—Разрѣшеніе пріема въ залогъ присутственными мѣстами и казенными управленіями Эстляндской и Лифляндской губерній именныхъ билетовъ, выдаваемыхъ Ревельскимъ банкомъ. 52117.—Разрѣшеніе пріема въ залогъ присутственными мѣстами безъименныхъ билетовъ Кременчугскаго коммерческаго банка. 52139.—Пріемъ въ залогъ присутственными мѣстами и казенными управленіями акцій Ревельскаго коммерческаго банка. 52140.—Разрѣшеніе пріема въ залогъ присутственными мѣстами и казенными управленіями Тифлисской губерніи безъименныхъ билетовъ, выдаваемыхъ Тифлисскимъ обществомъ взаимнаго кредита. 52206.—Пріемъ въ залогъ присутственными мѣстами и казенными управленіями облигацій общества Рижско-Динабургской желѣзной дороги. 52241.—Пріемъ въ залогъ присутственными мѣстами и казенными управленіями Курской губерніи безъименныхъ и именныхъ билетовъ Кіевскаго промышленнаго банка. 52246.—Разрѣшеніе пріема въ залогъ присутственными мѣстами и казенными управленіями Костромской губерніи безъименныхъ билетовъ Костромскаго коммерческаго банка. 52260. — Разрѣшеніе пріема въ залогъ каменныхъ зданій въ городѣ Моздокѣ, Терской области. 52446.—Опредѣленіе цѣны процентнымъ бумагамъ для пріема оныхъ въ залогъ по казеннымъ подрядамъ и поставкамъ съ 1 Іюля 1873 года по 1 Января 1874 года. 52450.—Опредѣленіе цѣны процентнымъ бумагамъ Тифлисскаго коммерческаго банка для пріема оныхъ въ залогъ присутственными мѣстами и казенными управленіями Тифлисской губерніи. 52516.—Разрѣшеніе пріема въ залогъ присутственными мѣстами и казенными управленіями акцій Николаевскаго коммерческаго банка въ теченіе второй половины 1873 года. 52543.—Размѣръ залоговъ нотаріусовъ въ области войска Донскаго. 52572.—Разрѣшеніе пріема въ залогъ присутственными мѣстами и казенными управленіями закладныхъ листовъ Полтавскаго земельнаго банка. 52605.—Принятіе въ казенные залоги каменныхъ зданій: въ городѣ Поти, Кутаисской губерніи. 52744;—въ городѣ Сухумъ-Кале. 52745.—Залоговая цѣна закладныхъ листовъ Нижегородско-Самарскаго земельнаго банка. 52875.—Залоговая цѣна закладныхъ листовъ Бессарабско-Таврическаго земельнаго банка. 52876.—Залоговая цѣна процентныхъ бумагъ на первую половину 1874 года. 52926.

Т. XLIX (1874). Опредѣленіе цѣны безъименнымъ билетамъ Кишиневскаго коммерческаго банка для пріема оныхъ въ залогъ присутственными мѣстами и казенными управленіями Бессарабской области. 51750 *а*.—Пріемъ въ залогъ присутственными мѣстами и казенными управленіями Херсонской губерніи безъименныхъ билетовъ Николаевскаго коммерческаго банка. 52621 *а*.—Пріемъ въ залогъ присутственными мѣстами и казенными управленіями Лифляндской губерніи билетовъ Рижскаго городскаго учетнаго банка. 52640 *а*.—Пріемъ въ залогъ присутственными мѣстами и казенными управленіями закладныхъ листовъ центральнаго банка русскаго поземельнаго кредита. 52681 *б*.—Пріемъ въ залогъ присутственными мѣстами и казенными управленіями С.-Петербургскаго градоначальства и губерніи безъименныхъ билетовъ общества взаимнаго кредита С.-Петербургскаго уѣзднаго земства. 52697 *б*.—Пріемъ въ залогъ присутственными мѣстами и казенными управленіями закладныхъ листовъ С.-Петербургско-Тульскаго поземельнаго банка. 52713 *а*. — Разрѣшеніе пріема въ залогъ присутственными мѣстами и казенными управленіями акцій Азовско-Донскаго коммерческаго банка. 52739 *а*. — Разрѣшеніе пріема въ залогъ присутственными мѣстами и казенными управленіями безъименныхъ билетовъ Азовско-Донскаго коммерческаго банка. 52730 *б*.—Пріемъ въ залогъ присутственными мѣстами и казенными управленіями закладныхъ листовъ Московскаго земельнаго банка. 52730 *в*.—Принятіе каменныхъ зданій въ городѣ Темиръ-Ханъ-Шурѣ въ залогъ для обезпеченія разсрочекъ въ платежѣ акциза за вино въ Кавказскомъ и Закавказскомъ краѣ. 53059.—Залоговая цѣна процентныхъ бумагъ на первое полугодіе 1874 года. 53076.—Залоговая цѣна безъименныхъ билетовъ Ростовскаго на Дону коммерческаго банка. 53130.—Пріемъ въ казенные залоги застрахованныхъ отъ огня зданій въ городѣ Ахалцыхѣ, Тифлисской губерніи. 53211.—Число нотаріусовъ въ губерніяхъ: Черниговской, Вятской и Пермской и въ уѣздахъ: Вологодскомъ, Грязовецкомъ, Кадниковскомъ, Вельскомъ и Тотемскомъ, Вологодской губерніи, и о размѣрѣ залоговъ ихъ. 53219.—Ограниченіе пріема въ залогъ по арендѣ казенныхъ оброчныхъ статей, строеній и другихъ недвижимыхъ имуществъ. 53342 —Срокъ взноса залога, требуемаго § 31 устава общества Уральско-Самарской конно-желѣзной дороги. 53467.—Залоговая цѣна акцій общества Охтенской полотняной фабрики. 53496.—Залоговая цѣна закладныхъ листовъ Кіевскаго земельнаго банка. 53527.—Залоговая цѣна закладныхъ листовъ Лодзинскаго городскаго кредитнаго общества. 53562.—Разрѣшеніе при перезалогѣ въ Московскомъ кредитномъ обществѣ имуществъ, на коихъ числятся долги по ссудамъ изъ государственнаго казначейства, въ уплату капитальныхъ долговъ по симъ ссудамъ принимать облигаціи сего общества, назначаемыя къ выдачѣ подъ залогъ таковыхъ имуществъ. 53589.—Пріемъ въ залогъ присутственными мѣстами и казенными управленіями вкладныхъ билетовъ Смоленскаго и Казанскаго обществъ взаимнаго кредита. 53649.—Продленіе срока взноса залога, требуемаго § 31 устава общества Уральско-Самарской конно-желѣзной дороги. 53679. — Залоговая цѣна процентныхъ бумагъ на вторую половину 1874 года. 53681.—

Залоговая цѣна вкладныхъ билетовъ Симбирскаго общества взаимнаго кредита. 53704.—Залоговая цѣна безъименныхъ билетовъ Николаевскаго общества взаимнаго кредита. 53720.—Пріемъ въ казенные залоги строеній, застрахованныхъ въ Сѣверномъ обществѣ страхованія и склада товаровъ съ выдачею варрантовъ. 53742.—Залоговая цѣна процентныхъ бумагъ по разсрочкѣ акциза за вино въ Имперіи и Царствѣ Польскомъ за второе полугодіе 1874 года. 53743. — Залоговая цѣна закладныхъ листовъ Ярославско-Костромскаго земельнаго банка. 53863. — Залоговая цѣна акцій страховаго общества «Якорь». 54188.

Т. L (1875). Залоговая цѣна процентныхъ бумагъ за время съ 1 Января по 1 Іюля 1875 года. 54218 и 54328.—Разрѣшеніе пріема вкладныхъ билетовъ Варшавскаго общества взаимнаго кредита въ залоги по обязательствамъ съ казною. 54312.—Измѣненіе нѣкоторыхъ §§ устава общества для заклада движимыхъ имуществъ въ С.-Петербургѣ. 54359.—Временный порядокъ выдачи залоговыхъ свидѣтельствъ на имѣнія, находящіяся въ пяти сѣверо-восточныхъ уѣздахъ Вологодской губерніи. 54570.—Принятіе въ залогъ безъименныхъ закладныхъ билетовъ Ревельскаго городскаго кредитнаго общества въ Эстляндской губерніи. 54576.—Непредъявленіе исковъ къ цѣновщикамъ за недовырученныя суммы отъ продажи залоговъ по бывшимъ питейнымъ откупамъ, а равно по казеннымъ подрядамъ и поставкамъ. 54816.—Залоговая цѣна процентныхъ бумагъ за время съ 1 Іюля 1875 года по 1 Января 1876 года. 54889 и 54933.—Разрѣшеніе принимать акціи Московскаго земельнаго банка въ залогъ по казеннымъ подрядамъ и поставкамъ. 54922. — Пріемъ въ залогъ по казеннымъ подрядамъ и поставкамъ безъименныхъ закладныхъ билетовъ Рижскаго городскаго кредитнаго общества въ Лифляндской губерніи. 55102.—Прекращеніе пріема акцій Камско-Волжскаго пароходнаго общества въ залоги по обязательствамъ съ казною. 55145.—Прекращеніе пріема въ казенные залоги вкладныхъ билетовъ и акцій коммерческаго ссуднаго банка въ Москвѣ. 55146.

Т. LI (1876). О способѣ взиманія гербоваго сбора съ билетовъ ссудныхъ казенъ и частныхъ ломбардовъ и освобожденіи отъ сего сбора ссудъ подъ залогъ вещей на суммы не свыше 5 рублей. 55439.—О залоговой цѣнѣ процентнымъ бумагамъ на первое полугодіе 1876 года. 55448.—О залоговой цѣнѣ процентнымъ бумагамъ, принимаемымъ въ закладъ по разсрочкѣ платежей акциза за вино на первое полугодіе 1876 года. 55526 —О Высочайшемъ соизволеніи на залогъ въ С.-Петербургскомъ городскомъ кредитномъ обществѣ причтовыхъ домовъ санктпетербургскихъ церквей: Пантелеймоновской и Смоленско-кладбищенской и на предоставленіе Святѣйшему Синоду, на будущее время, права разрѣшать залогъ принадлежащихъ духовному вѣдомству недвижимыхъ имуществъ въ мѣстныхъ городскихъ кредитныхъ учрежденіяхъ. 56059.—О дополненіи и измѣненіи изданныхъ 28 Іюня (10 Іюля) 1860 года правилъ о продажѣ заложенныхъ въ земскомъ кредитномъ обществѣ имѣній. 56063.—О залоговой цѣнѣ процентныхъ бумагъ на второе полугодіе 1876 года. 56208.—О залоговой цѣнѣ процентныхъ бумагъ по разсрочкѣ платежа акциза за вино въ Имперіи и Царствѣ Польскомъ на второе полугодіе 1876 года. 56283. — О залоговой цѣнѣ акцій общества каменноугольной промышленности Московскаго бассейна. 56355 —Объ измѣненіи залоговой цѣны нѣкоторыхъ процентныхъ бумагъ для пріема по казеннымъ подрядамъ и поставкамъ въ теченіе второй половины 1876 года. 56471.—О залоговой цѣнѣ закладныхъ билетовъ Рижскаго ипотечнаго общества. 56724.

Т. LII (1877). О залоговой цѣнѣ процентныхъ бумагъ въ теченіе первой половины 1877 года. 56804.—О залоговой цѣнѣ процентныхъ бумагъ по разсрочкѣ платежа акциза за вино въ Имперіи и Царствѣ Польскомъ на первое полугодіе 1877 года. 56875.—О залоговой цѣнѣ акцій Волжско-Камскаго коммерческаго банка. 56914.—О залоговой цѣнѣ билетовъ государственной коммиссіи погашенія долговъ 7-го 5% займа 1862 года. 57028.—Объ оплатѣ гербовымъ сборомъ залоговыхъ квитанцій по разсрочкѣ платежа акциза за вино и за соль. 57464.—О принятіи въ казенные залоги облигацій восточнаго займа 1877 года, а также сполна оплаченныхъ временныхъ свидѣтельствъ на эти облигаціи. 57523.—О цѣнѣ процентныхъ бумагъ для пріема въ залогъ по казеннымъ подрядамъ и поставкамъ за время съ 1 Іюля 1877 года по 1 Января 1878 года. 57525.—О залоговой цѣнѣ процентныхъ бумагъ по разсрочкѣ платежа акциза за вино въ Имперіи и Царствѣ Польскомъ на второе полугодіе 1877 года. 57588.

Т. LIII (1878). О залоговыхъ цѣнахъ процентныхъ бумагъ на первую половину 1878 года. 58054.—О залоговыхъ цѣнахъ процентныхъ бумагъ по разсрочкѣ платежа акциза за вино на первое полугодіе 1878 года. 58088.—О залоговыхъ цѣнахъ процентныхъ бумагъ на вторую половину 1878 года. 58666.—О залоговыхъ цѣнахъ процентныхъ бумагъ по разсрочкѣ платежа акциза за вино на второе полугодіе 1878 года. 58727.—О пріемѣ по нарицательной цѣнѣ въ залогъ по казеннымъ подрядамъ и поставкамъ облигацій втораго восточнаго займа и временныхъ на оныя, сполна оплаченныхъ, свидѣтельствъ. 58811.—О пріемѣ билетовъ государственной коммиссіи погашенія долговъ 5% внѣшняго займа 1877 года въ залогъ по казеннымъ подрядамъ и поставкамъ по нарицательной ихъ цѣнѣ. 58850.—О залоговой цѣнѣ процентныхъ бумагъ на первую половину 1879 года. 59180.

Т. LIV (1879). О залоговыхъ цѣнахъ процентныхъ бумагъ по разсрочкамъ платежа акциза за вино на первую половину 1879 года. 59245.—О залоговыхъ цѣнахъ процентныхъ бумагъ на вторую половину 1879 года. 59855.—О залоговыхъ цѣнахъ процентныхъ бумагъ по разсрочкѣ платежа акциза за вино на второе полугодіе 1879 года. 59873.—О подтвержденіи мѣстамъ и лицамъ, совершающимъ крѣпостные акты на продажу имѣній, заложенныхъ въ сохранныхъ казнахъ, а также и въ приказахъ общественнаго призрѣнія, чтобы они не допускали совершенія таковыхъ актовъ, безъ предварительнаго сношенія съ тѣми установленіями, въ коихъ имѣнія эти заложены. 59928.

См. Закладныя; долговыя обязательства.

ЗАПАДНЫЙ КРАЙ.

Т. XXV (1850). Въ переписи вносятся дѣти почетныхъ гражданъ западныхъ губерній. 23817, *ст. 3, п. 26, е.*—Дозволеніе въ городахъ, находящихся на 50-ти-верстномъ отъ Австрійской и Прусской границъ пространствѣ, нанимать подъ питейныя заведенія дома, принадлежащіе Евреямъ. 23835. — Мѣры къ отвращенію ввоза въ помѣщичьи города и мѣстечки горячаго вина въ значительномъ количествѣ. 23867.—Образованіе въ палатахъ государственныхъ имуществъ западныхъ губерній люстраціонныхъ отдѣленій. 24038.—Возвращеніе владѣльцамъ жалованныхъ имѣній ежегодно изъ суммы акциза то количество денегъ, которое причиталось бы съ сихъ имѣній въ винокуренную подать. 24219.—Порядокъ штемпелеванія плановъ и межевыхъ книгъ по западнымъ губерніямъ. 24236.—Причисленіе лицъ бывшей Польской шляхты, недоказавшихъ дворянства, въ купцы и мѣщане. 24315.—Продолженіе еще на одинъ годъ предоставленнаго Кіевскому военному губернатору права налагать опеки на имѣнія, владѣльцы коихъ обвиняются въ жестокости съ крестьянами или въ расточительности. 24494.—Замѣщеніе въ Кіевской, Подольской и Волынской губерніяхъ должностей членовъ уѣздныхъ судовъ, избираемыхъ отъ дворянства, чиновниками отъ Правительства, еще въ продолженіи 6 лѣтъ. 24607.—Устройство духовной части у Караимовъ западныхъ губерній. 24634.

Т. XLVIII (1873). Увеличеніе на 50% содержанія чиновникамъ Государственнаго Контроля въ Западномъ краѣ. 43208 *а.*

Т. LIII (1878). О разъясненіи нѣкоторыхъ вопросовъ, возникшихъ при примѣненіи положенія Комитета Министровъ о производствѣ процентныхъ прибавокъ къ жалованью

служащимъ въ Западномъ краѣ лицамъ. 58378.—Высочайше утвержденныя временныя правила судопроизводства по дѣламъ о чинимомъ правѣ владѣнія или пользованія недвижимыми имуществами въ девяти западныхъ губерніяхъ. 58749.

См. Губерніи и области отъ Польши возвращенныя.

ЗАПАСНЫЯ ВОЙСКА.—*См.* Армія.

ЗАПИСИ.—*См.* Крѣпостныя дѣла и акты.

ЗАПОВѢДНЫЯ ИМѢНІЯ.

Т. XX (1845). Положеніе о заповѣдныхъ наслѣдственныхъ имѣніяхъ. 19202.

Т. XXII (1847). Дозволеніе Генералъ-Фельдмаршалу князю Варшавскому графу Паскевичу-Эриванскому изъ принадлежащихъ ему въ Могилевской губерніи имѣній учредить заповѣдное имѣніе. 21817.

Т. XXIII (1848). Дозволеніе тайному совѣтнику Стурдзѣ учредить изъ помѣстій его, въ Бессарабской области состоящихъ, заповѣдное имѣніе. 22151.

Т. XXV (1850). Учрежденіе изъ принадлежащихъ княгинѣ Софіи Волконской родовыхъ и благопріобрѣтенныхъ имѣній двухъ заповѣдныхъ имѣній. 24512.

Т. XXXVI (1861). Устройство быта крестьянъ въ заповѣдныхъ имѣніяхъ. 32929 *а*.—Дополненіе и измѣненіе нѣкоторыхъ постановленій касательно заповѣдныхъ имѣній. 37205.—Дозволеніе князю Меншикову принадлежащія ему въ Московской губерніи, Клинскомъ уѣздѣ, родовое и благопріобрѣтенное имѣнія обратить въ заповѣдное. 37606.

Т. XXXVII (1862). Освобожденіе владѣльцевъ заповѣдныхъ имѣній отъ взноса въ кредитное установленіе особой суммы при уступкѣ ими временнообязанными крестьянамъ безвозмездно четверти поземельнаго надѣла. 38324.—Учрежденіе Биржанскаго графа Тышкевича заповѣднаго имѣнія. 38325.—Права собственности на недвижимое имущество крестьянъ, водворенныхъ въ заповѣдныхъ имѣніяхъ. 38358.

Т. XXXVIII (1863). Дозволеніе Оберъ-Церемоніймейстеру Двора Его Императорскаго Величества, тайному совѣтнику графу Орлову-Давыдову изъ принадлежащихъ ему родовыхъ имѣній учредить три заповѣдныхъ имѣнія. 39117. — Обращеніе имѣній генералъ-лейтенанта князя Павла Лопухина въ заповѣдное. 39821.—Дозволеніе отставному надворному совѣтнику Егору Рышкану обратить принадлежащее ему Бессарабской области, въ Ясскомъ уѣздѣ, недвижимое имѣніе въ заповѣдное подъ названіемъ Копачанка. 40173. — Выдача въ безотчетное распоряженіе владѣльцевъ заповѣдныхъ имѣній ¼ части той выкупной по симъ имѣніямъ суммы, которую они обязаны вносить въ кредитныя установленія для обращенія въ неприкосновенный капиталъ. 40212.

Т. XXXIX (1861). Дозволеніе владѣльцамъ заповѣдныхъ имѣній въ западныхъ губерніяхъ продавать мелкіе чрезполосные участки земли, остающіеся за надѣломъ крестьянъ. 40901.—Обращеніе заповѣднаго имѣнія генералъ-маіора Голенищева-Кутузова-Толстаго къ общему порядку владѣнія и наслѣдства. 41517.

Т. XLI (1866). Примѣненіе Высочайшаго повелѣнія 4 Іюля 1861 года къ заповѣднымъ имѣніямъ Лифляндскаго помѣщика Липгарта. 43759.

Т. XLII (1867). Учрежденіе заповѣднаго имѣнія изъ частныхъ имѣній князя Николая Мингрельскаго. 44083. — Обращеніе имѣнія баронессы Анастасіи Вревской въ заповѣдное. 45232.

Т. XLIII (1868). Введеніе въ составъ Гомельскаго заповѣднаго имѣнія князей Варшавскихъ графовъ Паскевичей-Эриванскихъ сельца Кантакузовки и лѣсной дачи Щекотовской Рощи. 46389.

Т. XLV (1870). Учрежденіе изъ имѣній статскаго совѣтника, въ званіи камергера Двора Его Императорскаго Величества, Аркадія Нелидова, двухъ заповѣдныхъ имѣній. 49051.

Т. XLVI (1871). О заповѣдномъ имѣніи рода Зиновьевыхъ. 49613.

Т. XLVII (1872). Присоединеніе наслѣдственныхъ недвижимыхъ имѣній генералъ-адъютанта, генерала отъ кавалеріи графа Сергія Строганова, къ состоящему во владѣніи супруги его графини Наталіи Строгановой, Пермскому заповѣдному имѣнію. 51399.

Т. XLVIII (1873). Обращеніе принадлежащаго дворянину Коммисарову-Костромскому имѣнія въ заповѣдное. 51803.—Составъ и порядокъ наслѣдованія въ заповѣдномъ имѣніи князя Николая Мингрельскаго. 52901.

Т. XLIX (1874). Обращеніе имѣнія, принадлежащаго отставному гвардіи капитану Степану Козлову, въ заповѣдное. 53479.

Т. L (1875). Учрежденіе заповѣднаго имѣнія рода графовъ Потоцкихъ. 54708.—Учрежденіе изъ принадлежавшихъ покойной супругѣ Сенатора, тайнаго совѣтника Карамзина Александрѣ Карамзиной, недвижимыхъ имѣній, двухъ заповѣдныхъ, въ пользу племянниковъ ея графовъ Константина и Владиміра Клейнмихелей. 55135.

Т. LI (1876). О распространеніи на заповѣдныя имѣнія князя Мингрельскаго Высочайше одобреннаго Наказа по выкупной операціи, дѣйствующаго нынѣ въ Тифлисской и части Кутаисской губерніи. 55848.—Объ обращеніи имѣній умершаго полковника Лихачева въ два заповѣдныя. 56540.

Т. LII (1877). О присоединеніи принадлежащихъ графу Александру Строганову наслѣдственныхъ недвижимыхъ имѣній къ состоящему нынѣ во владѣніи графа Сергія Строганова заповѣдному имѣнію. 56853.—Объ учрежденіи заповѣднаго имѣнія князей Италійскихъ графовъ Суворовыхъ-Рымникскихъ. 56893.

См. Маіораты.

ЗАПРЕЩЕНІЯ НА ИМѢНІЯ и РАЗРѢШЕНІЯ ОНЫХЪ.

Т. I (1825—1827). За припечатаніе въ сенатскихъ объявленіяхъ статей о наложеніи и снятіи запрещеній взыскивать по 3 руб. съ лица, а за каждую статью особо. 8.—Порядокъ наложенія запрещеній на имѣнія по закладнымъ. 495.—Секвестрованныя по казеннымъ взысканіямъ дворянскія имѣнія обращать, до продажи оныхъ, въ вѣдѣніе дворянскихъ опекъ. 682.

Т. II (1827). О доставленіи Кіевской коммисіи составленія свода запретительныхъ и разрѣшительныхъ книгъ, нужныхъ свѣдѣній о запрещеніяхъ и разрѣшеніяхъ. 1233.

Т. III (1828). Секвестрованныя по казеннымъ взысканіямъ имѣнія купцовъ, мѣщанъ и прочихъ лицъ одинаковаго съ ними состоянія, обращать до продажи оныхъ въ вѣдѣніе сиротскихъ судовъ. 1736.—Подтвержденіе, чтобы въ порядкѣ наложенія запрещеній на недвижимыя имѣнія, представляемыя въ залогъ и въ сочиненіи о томъ сообщеній и вѣдомостей, исполняемы были въ точности правила, изложенныя въ узаконеніяхъ 1825 года Февраля 17 и Декабря 19, и чтобъ о каждомъ отдѣльномъ залогѣ составляема была отдѣльная запретительная статья. 2048.—Объ упраздненіи С.-Петербургской и Кіевской коммисій для сочиненія свода запретительныхъ и разрѣшительныхъ книгъ и о предоставленіи составленія сего свода одной Московской коммисіи, подъ особеннымъ попеченіемъ тамошняго Военнаго Генералъ-Губернатора. 2085.—О порядкѣ наложенія запрещенія на имѣнія по доносамъ о злоупотребленіяхъ. 2150.

Т. IV (1829). Установленіе новыхъ формъ сенатскихъ объявленій о запрещеніяхъ и разрѣшеніяхъ на недвижимыя имѣнія. 2739.—Объ отмѣткахъ въ выпискахъ, доставляемыхъ въ коммисію свода запретительныхъ и разрѣшительныхъ книгъ. 3169.—О наблюденіи, дабы при перепискахъ о бывшихъ до Мая 1822 года запрещеніяхъ на имѣнія, не было допускаемо никакой неправильности въ показаніи запретительныхъ статей. 3235.

Т. V (1830). О способахъ сокращенія занятій Московской коммисіи для составленія свода запретительныхъ и разрѣшительныхъ книгъ. 3683.—О наложеніи запрещенія на имѣ-

нія владѣльцевъ, находящихся въ Царствѣ Польскомъ, по случаю возникшаго тамъ возмущенія. 4206.

Т. VI (1831). О разрѣшеніи нѣкоторыхъ затрудненій въ исполненіи требованій Московской коммисіи свода запретительныхъ и разрѣшительныхъ книгъ, относительно запретительныхъ статей съ 1740 по 1801 годъ. 4370.—О доставленіи свѣдѣній, нужныхъ коммисіи для составленія свода запретительныхъ и разрѣшительныхъ книгъ, непремѣнно въ срокъ, назначенный мнѣніемъ Государственнаго Совѣта 1830 года Мая 30 (3683). 4554.—О наложеніи запрещенія на недвижимое имѣніе должниковъ, въ обезпеченіе неправной уплаты суммъ, должныхъ Астраханской конторѣ коммерческаго банка. 4912, *п.* 3.

Т. VII (1832). Объ исправленіи запретительныхъ статей, напечатанныхъ въ сенатскихъ объявленіяхъ съ отступленіемъ отъ установленной формы. 5213.—О распространеніи указа 18 Февраля 1831 года на запрещенія по дѣламъ казеннымъ съ 1801 по 1822 годъ. 5336.—О наложеніи запрещенія на имѣнія чиновниковъ полиціи и губернскаго правленія въ случаѣ послабленія ихъ по вексельнымъ взысканіямъ. 5462, *§§ 136, 138, 139.*—О повсемѣстномъ наложеніи запрещенія на имущество несостоятельнаго должника. 5463, *§§ 25, 38.*—О наложеніи запрещенія на имѣнія виновныхъ въ выдачѣ ссудъ изъ приказовъ общественнаго призрѣнія подъ неблагонадежные залоги. 5605.—Обязанность мѣстъ, совершающихъ крѣпостные акты, сообщать въ сенатскія типографіи статьи о перемѣнѣ владѣльца, на имѣніи коего состояло запрещеніе. 5763, *п.* 2.

Т. VIII (1833). Повсемѣстное подтвержденіе существующихъ законовъ по предмету наложенія запрещеній на имѣнія. 5940.—О доставленіи въ Московскую запретительную коммисію вѣдомостей уничтоженнымъ письменнымъ о запрещеніяхъ книгамъ. 6271.—Объ оставленіи имущества жены неприкосновеннымъ, въ случаѣ казенныхъ взысканій съ мужа. 6530.

Т. X (1835). Обязанность гражданскихъ палатъ по совершеніи купчей на заложенное въ сохранной казнѣ имѣніе, сообщать куда слѣдуетъ для напечатанія объявленій о разрѣшеніи запрещенія по займу прежняго владѣльца и наложеніи онаго на покупщиковъ. 7826, *п.* 5. — Не налагать запрещенія на имущества директоровъ, управляющихъ дѣлами коммисіонеровъ страховаго общества подъ предлогомъ неудовлетворенія за убытокъ, пожаромъ причиненный. 7930, *§ 36.* — На имѣнія, подвергаемыя опекунскому управленію по расточительности владѣльцевъ оныхъ, налагать немедленно запрещеніе. 8394.—О наложеніи запрещенія на имѣнія, отдаваемыя въ аренду или содержаніе на продолжительные сроки, по количеству взятой впередъ арендной суммы. 8476, *п.* 2 а. — При наложеніи запрещенія на недвижимыя населенныя имѣнія по искамъ казеннымъ и частнымъ, полагать цѣну ревизской души мужескаго пола: въ губерніяхъ 1-го класса по 200 руб., а въ губерніяхъ 2-го класса 150 руб. 8587.

Т. XI (1836). Наложеніе запрещенія на тѣ части имѣнія, которыя слѣдуютъ мятежникамъ по наслѣдству. 9095.—Пополненіе ст. 883 Свода Законовъ (т. X) касательно продажи имѣнія, состоящаго подъ запрещеніемъ, и о наложеніи на всякое имѣніе, подвергшееся опекѣ, секвестру или описи, запрещенія, кромѣ тѣхъ имѣній, которыя подвергнутся опекѣ за жестокое обращеніе владѣльца съ крестьянами. 9254.

Т. XII (1837). Новая форма запрещеній на закладываемыя въ банковыя установленія имѣнія. 9999. — Распоряженія по наложенію запрещеній на имѣнія, закладываемыя въ Одесскомъ и Таганрогскомъ приказахъ общественнаго призрѣнія и снятію оныхъ. 10047.—Обязанности гражданскихъ губернаторовъ по предмету наложенія запрещеній на имѣнія и разрѣшенія оныхъ 10303, *§§ 274, 275.* — Порядокъ сношеній приказовъ общественнаго призрѣнія о наложеніи и снятіи на закладываемыя въ нихъ имѣнія запрещенія. 10695.

Т. XIII (1838). Обязанность С.-Петербургской управы благочинія о наложеніи и снятіи запрещенія на имущества, въ столицѣ находящіяся. 11109, *§ 57, пп. 17, 19.*—На имѣніе, принятое въ залогъ опекунскимъ совѣтомъ, налагается запрещеніе. 11579, *п. I, §§ 66, 99, 110, 111, 124.*

Т. XIV (1839). Деньги за напечатаніе статей разрѣшительныхъ взыскивать вмѣстѣ съ деньгами за статьи запретительныя. 12327.—Уступка при полюбовномъ размежеваніи имѣній, состоящихъ подъ запрещеніемъ. 12458, *п.* 2, *д.*

Т. XV (1840). Обязанность приказовъ общественнаго призрѣнія, въ случаѣ неуплаты присужденнаго въ пользу ихъ денежнаго взысканія дѣлать распоряженіе о наложеніи запрещенія на имѣнія тѣхъ лицъ. 13085.—Въ палату уголовнаго и гражданскаго суда въ Закавказскомъ краѣ вносятся требованія по предмету запрещеній и разрѣшеній на имѣнія, въ Грузино-Имеретинской губерніи состоящія. 13368, *§ 72.*

Т. XVI (1841). На капиталы и проценты, производимые изъ Вильпертова учрежденія въ пользу нуждающихся въ пособіи рижскихъ врачей, ихъ вдовъ и сиротъ, не налагается запрещенія ни по казеннымъ, ни по частнымъ искамъ. 15171, *§ 5.*

Т. XVII (1842). Наложенія запрещенія на имѣнія жителей западныхъ губерній, обвиняемыхъ въ бунтѣ и участіи въ немъ и вообще въ политическихъ преступленіяхъ. 15697.—Подтвержденіе всѣмъ губернскимъ и областнымъ правленіямъ, о высылкѣ въ Московскую коммисію составленія свода запрещеній и разрѣшеній на имѣнія недоставленныхъ къ перепечатанію статей. 15864. — Къ предметамъ запретительнаго стола управы благочинія принадлежитъ наложеніе запрещеній на недвижимыя имѣнія. 16369, *§§ 31, 32.*

Т. XIX (1844). Упраздненіе Московской коммисіи свода запрещеній и разрѣшеній на имѣнія. 18542.

Т. XX (1845). Обязанность губернскаго правленія налагать запрещенія и арестъ на имѣнія и разрѣшенія оныхъ. 18580, *ст. 3, п. 33.*—Присылка запретительныхъ и разрѣшительныхъ статей для напечатанія въ С.-Петербургскую сенатскую типографію. 19190.

Т. XXI (1846). Подтвержденіе всѣмъ губернскимъ правленіямъ и прочимъ присутственнымъ мѣстамъ о точномъ соблюденіи установленныхъ правилъ въ отношеніи наложенія и снятія запрещеній. 19634.

Т. XXII (1847). Порядокъ представленія для напечатанія въ Сенатскихъ Вѣдомостяхъ объявленій о переходѣ недвижимыхъ имѣній и запрещеній на имѣнія. 21528.

Т. XXV (1850). Наложеніе запрещенія на имѣнія расточителей, по коимъ будутъ дѣланы представленія Сенату о взятіи ихъ въ опеку. 24548.—Писаніе на простой бумагѣ запретительныхъ статей на имѣнія, представляемыя въ залогъ по подрядамъ. 24777.

Т. XXVII (1852). Напечатаніе по каждой губерніи, въ одной статьѣ запрещенія на имѣнія Витебской, Смоленской и Могилевской губерній по ссудамъ изъ продовольственнаго капитала. 26272.

Т. XXVIII (1853). Наложеніе запрещеній на имѣнія лицъ, обязанныхъ ежемѣсячнымъ свидѣтельствомъ уѣздныхъ казначействъ, въ случаѣ растраты суммъ уѣздными казначеями. 27766.

Т. XXIX (1854). Разрѣшеніе напечатать въ одной статьѣ запрещеніе на недвижимыя имущества помѣщиковъ Гродненской губерніи, коимъ будутъ произведены, по случаю неурожая, ссуды изъ продовольственнаго капитала. 27863. — Дозволеніе печатать въ одной общей статьѣ, по каждой губерніи отдѣльно, запрещеніе по ссудамъ изъ продовольственнаго капитала помѣщикамъ Витебской, Могилевской, Смоленской, Виленской и Минской губерній. 28293.

Т. XXXII (1857). Подтвержденіе присутственнымъ мѣстамъ, дабы объявленія о наложеніи запрещенія по закладнымъ, немедленно были представляемы въ установленномъ порядкѣ по совершеніи самыхъ актовъ. 31842.—Освобожденіе губернскихъ правленій

отъ пересылки въ сенатскія типографіи статей о наложеніи запрещеній и снятіи оныхъ. 32535.

Т. XXXIII (1858). Порядокъ наложенія запрещеній на имущества лицъ, подвергнутыхъ слѣдствію. 33119. — Порядокъ отсылки въ сенатскую типографію объявленій и статей о наложеніи и снятіи запрещеній на имѣнія. 33919.

Т. XXXV (1860). Разрѣшеніе припечатывать въ одной общей статьѣ запрещенія на имущества жителей, получившихъ изъ казны денежныя ссуды по случаю пожара. 36078.

Т. XXXVII (1862). Порядокъ наложенія, въ Сибирскомъ краѣ, запрещенія на имущества лицъ, подвергнутыхъ слѣдствію. 38742.

Т. XXXIX (1864). Опредѣленіе Сената, при переходѣ выкупныхъ свидѣтельствъ изъ однѣхъ рукъ въ другія не удерживать взысканій, числящихся по запретительнымъ статьямъ на имѣніяхъ продавца, изъ слѣдующей ему за выкупныя свидѣтельства суммы. 40875.

Т. XL (1865). Порядокъ наложенія и снятія запрещенія на имѣнія, принятыя въ залогъ городскими банками и кредитными обществами. 42711.

Т. XLII (1867). Порядокъ примѣненія 176 статьи 1 книги военно-уголовнаго устава при наложеніи запрещенія на имѣнія родителей лицъ, осужденныхъ за политическія преступленія. 45043.

Т. XLVII (1872). Снятіе запрещеній, наложенныхъ на имѣнія, принадлежащія камеръ-юнкеру Павлу Демидову. 50812.

Т. XLVIII (1873). Наложеніе на имѣнія князя Николая Мингрельскаго повсемѣстнаго запрещенія. 52447.

См. Судопроизводство; имущества; земли.

ЗАРАБОТНЫЯ ДЕНЬГИ.

Т. XVIII (1843). О заработной платѣ нижнимъ чинамъ, командируемымъ для артиллерійскихъ работъ на Кавказѣ и въ Грузіи. 16589. — Производство заработныхъ денегъ нижнимъ чинамъ, назначаемымъ отъ войскъ на работы въ парки, лабораторіи и другія хозяйственныя учрежденія артиллерійскаго вѣдомства. 17426.

Т. XXIII (1848). Производство заработныхъ денегъ мастеровымъ, находящимся при временныхъ мастерскихъ, устроенныхъ въ Кавказскомъ округѣ и за Кавказомъ. 22565.

ЗАРАЗА. *См.* Болѣзни заразительныя; карантины.

ЗАРГО (Судъ Калмыцкій). *См.* Калмыки.

ЗАРУЧНЫЕ ЛИСТЫ.

Т. XVI (1841). Отмѣна выдачи заручныхъ листовъ. 14151.

ЗАСТАВЫ. (Шлахбаумы).

Т. I (1825—1827). Рисунки платформамъ для караула у заставъ. 732.

Т. V (1830). Объ учрежденіи особаго отдѣленія Архангельской лѣсной заставы при Устьпинежскомъ селеніи. 4016. — Учрежденіе на рѣкѣ Свири въ селеніи Сермакѣ лѣсной заставы. 4072, *п. 15.*

Т. IX (1834). О переселеніи на Мурманскую дорогу заставы изъ такъ называемаго Батарейнаго въѣзда. 7464.

Т. XIII (1838). Надзоръ палаты Государственныхъ Имуществъ за лѣсными заставами. 11189, *ч. I, ст. 432, 433.* — О дорожныхъ заставахъ по шоссе между С.-Петербургомъ и Москвою. 11825, *§§ 14—17.*

Т. XXXII (1857). Снятіе шлахбаумовъ военнаго вѣдомства на всѣхъ въѣздахъ кромѣ крѣпостныхъ. 32094.

Т. XXXIII (1858). Упраздненіе Городковскаго заставнаго дома на Кіевскомъ шоссе; установленіе втораго шлахбаума при Витебскомъ заставномъ домѣ и учрежденіе новой заставы на Бобруйскомъ шоссе. 33584.

Т. XXXVI (1861). Упраздненіе Свирской лѣсной заставы въ Новоладожскомъ уѣздѣ С.-Петербургской губерніи. 36798.

Т. XXXVII (1862). Дозволеніе опредѣлять гражданскихъ чиновниковъ въ должности начальниковъ заставныхъ домовъ шоссейнаго сбора. 38412.

Т. XXXVIII (1863). Упраздненіе Карачевской шоссейной заставы на Орлово-Брянскомъ шоссе, перемѣщеніе ее къ городу Брянску и открытіе на этомъ шоссе новой заставы въ селѣ Солнцевѣ. 39147.—Упраздненіе Стропскаго заставнаго дома на Динабургскомъ шоссе. 39955.

Т. XXXIX (1864). Упраздненіе Двинской заставы шоссейнаго сбора, на Ковенскомъ шоссе. 41186.

Т. XLV (1870). Учрежденіе въ I округѣ путей сообщенія близъ города Гатчины, на пересѣченіи Динабургскаго, Царскосельскаго и Красносельскаго шоссе, заставы, со взиманіемъ на опой сбора за проѣздъ по шоссе отъ города Гатчины до Царскаго Села и Петергофа. 48859.

Т. XLVI (1871). Упраздненіе Ростовской шоссейной заставы, по Ярославскому шоссе. 49491.

Т. XLVII (1872). Упраздненіе пяти шоссейныхъ заставъ. 51212.—Отмѣна назначенной къ учрежденію въ I округѣ путей сообщенія 2-й Гатчинской шоссейной заставы. 51622.

Т. XLVIII (1873). Примѣненіе статьи 867 устава путей сообщенія, ч. I, т. XII Свода Зак., изд. 1857 года, и статьи 75 устава о наказаніяхъ, налагаемыхъ мировыми судьями, къ виновнымъ въ умышленномъ объѣздѣ шоссейныхъ заставъ. 52464.

Т. LIII (1878). Объ упраздненіи 14-ти заставъ шоссейнаго сбора. 59168.

См. Шоссе; дороги.

ЗАСТАВЫ КАРАНТИННЫЯ. *См.* Карантины.

ЗАСТАВЫ ЛѢСНЫЯ. *См.* Лѣсное управленіе.

ЗАСТАВЫ ТАМОЖЕННЫЯ. *См.* Таможни.

ЗАСѢДАТЕЛИ ПО КОРЧЕМНОЙ ЧАСТИ.

Т. XXXVIII (1863). Упраздненіе учрежденныхъ при земскихъ судахъ должностей засѣдателей по корчемнымъ дѣламъ 39633.

См. Питейное управленіе.

ЗАСѢДАТЕЛИ ПО ПИТЕЙНОЙ ЧАСТИ. *См.* Земскіе суды.

ЗАУРАЛЬСКІЙ КРАЙ.

Т. XXXVI (1861). Выдача прогоновъ и пособій всѣмъ лицамъ при назначеніи на службу въ Зауральскій край изъ другихъ отдаленныхъ привилегированныхъ мѣстностей. 37373.

См. Губерніи и области.

ЗАЧЕТЫ РЕКРУТСКІЕ. *См.* Рекруты.

ЗВѢРИНЫЕ ПРОМЫСЛЫ.

Т. XIII (1838). Освобожденіе стражниковъ и стрѣльцовъ Гродненской казенной пущи отъ платежа взносимой ими за мѣха убиваемыхъ звѣрей подати. 11585. *См.* Охота.

ЗВѢРИНЦЫ. *См.* Егермейстерская Контора.

ЗДРАВІЕ НАРОДНОЕ.

Т. XXXVII (1862). Возложенное на губернскія медицинскія управленія обязанности разрѣшать продажу косметическихъ и другихъ непрачебныхъ средствъ. 38907.

См. медицинское вѣдомство.

ЗЕМЛЕДѢЛІЕ.

Т. III (1828). О дозволеніи крестьянамъ Восточной Сибири разчищать земли изъ-подъ лѣсовъ на хлѣбопашество, на основаніи правилъ, постановленныхъ для Архангельской губерніи. 2283.

Т. IV (1829). О разведеніи въ закавказскихъ провинціяхъ, особенно въ Эриванской области, растеній жаркихъ и тропическихъ климатовъ. 2706.

Т. VI (1831). Объ учрежденіи въ Камчаткѣ общества для распространенія земледѣлія, подъ названіемъ Камчатской земледѣльческой компаніи. 4760.

Т. VII (1832). Обязанность казенныхъ палатъ снабжать нужными наставленіями къ усовершенствованію земледѣлія одноДворцевъ и граждапъ западныхъ губерній, переселяющихся въ другія губерніи. 5249, *§ 20*, е; 5250, *§ 11*, *д*. — Обязанность пахотныхъ солдатъ Новгородскаго и Старорусскаго удѣловъ стараться объ усиленіи земледѣлія въ своихъ округахъ. 5251, *§ 41*.—Уставъ удѣльнаго земледѣльческаго училища. 5365.

Т. VIII (1833). Постановленіе для Камчатской земледѣльческой компаніи. 6048. — Мѣры къ усовершенствованію въ Россіи земледѣлія и сельскаго хозяйства. 6567.

Т. IX (1834). Объ усовершенствованіи общественной запашки въ удѣльныхъ имѣніяхъ. 6909. — Распространеніе на дворцовыя имѣнія запашки общественныхъ полей. 6930.—Дозволеніе нижнимъ чинамъ, уволеннымъ въ безсрочный отпускъ, заниматься хлѣбопашествомъ. 7374, *§ 125*.

Т. X (1835). Учрежденіе въ казенныхъ селеніяхъ общественныхъ запашекъ для сельскихъ запасныхъ хлѣбныхъ магазиновъ. 7867.—Введеніе общественной запашки полей на Оренбургской линіи и на всѣхъ земляхъ, занимаемыхъ тамошнимъ казачьимъ войскомъ. 7870.—Правила для перехода Евреевъ въ земледѣльческое состояніе. 8054, *§§ 24—47*.—Учрежденіе общественныхъ запашекъ въ волостяхъ крестьянъ конно-заводскаго вѣдомства. 8195, *п. 1*.—Предоставленіе членамъ Шотландской колоніи у Кавказскихъ горъ и водворившимся въ Шушѣ базельскимъ миссіонерамъ заниматься земледѣліемъ. 8271, *п 2*.—О безпошлинномъ отпускѣ во внѣшніе округа Омской области зернового хлѣба и земледѣльческихъ орудій для Киргизовъ, дабы поощрить ихъ къ разведенію хлѣбопашества. 8287.

Т. XI (1836). Мѣры къ усовершенствованію хлѣбопашества въ селеніяхъ конно-заводскаго вѣдомства. 9075, *п. 2*. — Положеніе о Горыгорѣцкой земледѣльческой школѣ. 9097.—Введеніе въ арендныхъ и старостинскихъ имѣніяхъ многопольнаго плодопеременнаго земледѣлія. 9656.

Т. XII (1837). Обязанности начальниковъ военнаго поселенія на Кавказѣ въ отношеніи къ земледѣлію. 10576, *§§ 203—209*.—Обязанности управляющаго еврейскими колоніями въ Херсонской губерніи содѣйствовать успѣхамъ земледѣлія въ сихъ колоніяхъ. 10668, *п. 11*.

Т. XIV (1839). Срокъ службы казенныхъ воспитанниковъ агрономіи. 11961.—Дозволеніе Евреямъ въ Могилевской и Витебской губерніяхъ нанимать и покупать земли для хлѣбопашества. 13032. — Обязанности палатъ и окружныхъ управленій государственныхъ имуществъ въ западныхъ губерніяхъ, по предмету распространенія и поощренія земледѣлія. 13033, *ч. I, ст. 376—385*; *ч. II, ст. 526—536*.

Т. XV (1840). Мѣры къ обезпеченію озимыхъ и яровыхъ посѣвовъ. 13800.—Упраздненіе Камчатской земледѣльческой компаніи и о предполагаемыхъ мѣрахъ къ улучшенію сельскаго хозяйства въ Камчаткѣ. 13931.—Дозволеніе съ 1843 года выкурки для казны изъ картофеля вина и выдѣлки водокъ и спирта. 14012.

Т. XVI (1841). Положеніе объ учрежденіи учебныхъ фермъ. 14385.—О мѣрахъ наказанія казенныхъ крестьянъ за непослушаніе при разведеніи картофеля. 14823. — Введеніе общественной запашки на казенныхъ поселеніяхъ въ Сибири. 14939.

Т. XVII (1842). О мѣрахъ къ распространенію посѣвовъ картофеля. 15296.

Т. XVIII (1843). О мѣрахъ къ дальнѣйшему распоряженію посѣва картофеля у государственныхъ крестьянъ. 16538.

Т. XIX (1844). Прекращеніе общественнаго посѣва картофеля и раздача государственнымъ крестьянамъ наградъ и премій за разведеніе сего овоща. 17900.—Мѣры къ поощренію и распространенію между Евреями земледѣлія. 18562, *ст. 47—55*.

Т. XX (1845). Внесеніе въ думы представленія о награжденіи орденами за отличныя заслуги по разведенію картофеля. 17800 а.

Т. XXI (1846). Учрежденіе учебной фермы вблизи г. Харькова и переводъ существующей въ Екатеринославской губерніи Луганской учебной фермы на другой участокъ земли въ той же губерніи. 19946.—Воспрещеніе вывоза изъ остзейскихъ губерній за границу картофеля. 20196.

Т. XXIV (1849). Разрѣшеніе безпошлиннаго привоза изъ-за границы картофеля къ портамъ Лифляндской, Эстляндской и Курляндской губерній. 23688.

Т. XXVI (1851). Предоставленіе крещеным Калмыкамъ 20-ти-лѣтней льготы отъ податей и повинностей, если они, со времени водворенія пріобрѣтутъ навыкъ къ земледѣльческимъ занятіямъ. 23864.

Т. XXVII (1852). Мѣры облегченія Евреямъ способовъ къ переходу въ земледѣльческое состояніе. 26332.

Т. XXVIII (1853). Прекращеніе въ Оренбургскомъ казачьемъ войскѣ общественной запашки полей. 27339, *ст. 1*.

Т. XXIX (1854). Освобожденіе отъ платежа поссейнаго сбора еврейскихъ семействъ и казенныхъ крестьянъ, переселяющихся въ другія губерніи на земледѣліе. 28070.

Т. XXX (1855). Порядокъ перечисленія Евреевъ въ земледѣльцы и сложеніе съ нихъ недоимокъ. 29409.

Т. XXXI (1856). Выдача ежегодныхъ отъ имени почетнаго гражданина Гинцбурга изъ пожертвованнаго имъ капитала, премій отличнѣйшимъ изъ Евреевъ-земледѣльцевъ. 30672.

Т. XXXIV (1859). Отмѣна общественной запашки въ Оренбургскомъ казачьемъ войскѣ. 34220.

Т. XXXVI (1861). Дозволеніе привозить къ южнымъ портамъ Имперіи отдѣльныя части земледѣльческихъ орудій, какъ-то: лемехи, отвалы и другіе безпошлинно, а желѣзныя лопаты, заступы, грабли, сапы и вилы съ пошлиною по 50 коп. съ пуда. 37807.

Т. XXXVII (1862). Выдача свидѣтельствъ на званіе ученаго управителя и ученаго управительскаго помощника, окончившимъ курсъ въ нѣкоторыхъ земледѣльческихъ училищахъ, бывшимъ крѣпостнымъ людямъ 38366.

Т. XXXVIII (1863). Дозволеніе малаканамъ Таврической губерніи, Бердянскаго округа, отлучаться изъ мѣстъ ихъ жительства для пріисканія земель, необходимыхъ для разведенія хлѣбопашества. 37828 *а*.—Безпошлинный привозъ отдѣльныхъ частей земледѣльческихъ орудій черезъ юго западную сухопутную границу нашу съ Австріею и Соединенными Княжествами. 39911. — *См. также:* Крестьяне; Общества (экономическія и сельскаго хозяйства); Помѣщики.

ЗЕМЛЕМѢРЫ.

Т. LI (1876). Объ увеличеніи отпуска денегъ на наемъ вольной прислуги землемѣрамъ, командированнымъ по дѣламъ службы въ Якутской области. 55695.—См. Межеваніе.

ЗЕМЛИ.

Т. I (1825—1827). О податяхъ, взимаемой съ Тушинцевъ и Ишавхевсурцевъ за прогонъ скота черезъ церковныя и владѣльческія земли. 166.—О штрафѣ по тяжебнымъ дѣламъ объ уѣздныхъ земляхъ. 293. — О производствѣ дѣлъ объ отдѣленіи личныхъ одноДворческихъ земель отъ общественныхъ и земель помѣщичьихъ отъ казенныхъ. 307.—Предписаніе казеннымъ палатамъ, какъ поступать во взысканіи съ помѣщиковъ денегъ за предоставленныя во владѣніе ихъ изъ одноДворческаго вѣдомства земли. 414.—О производствѣ дѣлъ о земляхъ и лѣсахъ общественнаго владѣнія казенныхъ поселянъ съ помѣщиками. 767.

Т. II (1827). Въ крѣпостныхъ актахъ о

переуступкѣ незаселенныхъ земель означать, сверхъ продажной цѣны, и количество таковыхъ земель. 857.—О предписаніи Саратовской казенной палатѣ, чтобы она выдачу на пожалованныя земли планов и межевыхъ книгъ владѣльцамъ или ихъ повѣреннымъ, съ надлежащими надписями, производила отъ себя. 968.—О продажѣ съ публичнаго торга земель, представленныхъ въ залогъ по питейнымъ откупамъ. 987, *услов. на пит. сборы, гл. XI, отд. III, § 155.* — О надѣленіи казенныхъ и удѣльныхъ поселянъ многоземельныхъ губерній землею по числу душъ 7-й ревизіи. 1176.—О правахъ Татаръ-поселянъ въ Таврической губерніи на земли казенныя, общественныя и на земли, составляющія частную ихъ собственность. 1417, *§§ 9—17.*—О правахъ на земли разныхъ другихъ владѣльцевъ сей губерніи. *§§ 29—35.*—Распоряженія о земляхъ, предоставленныхъ Элтонскому соляному промыслу и приписнымъ къ оному крестьянамъ. 1557, *п. 4.*—Разрѣшеніе принимать въ залогъ по подрядамъ и откупамъ въ Бессарабіи тамошнія земли. 1571.—При взиманіи пошлинъ съ переуступки земли отъ одного лица другому, мѣру оной считать слѣдующимъ образомъ: если количество саженей не составляетъ полдесятины, то въ счетъ ихъ не принимать; а ежели равно полдесятинѣ или болѣе, то считать за десятину. 1639.

Т. III (1828). О дозволеніи Армянамъ и другимъ людямъ переводить стада свои съ калмыцкихъ земель на пустопорожнія казенныя земли и о дарованіи имъ трехлѣтней льготы отъ платежа за оныя оброка. 1912.—О сложеніи съ иностранныхъ поселенцевъ Южнаго края Россіи недоимки въ платежѣ за излишнія земли, въ пользованіи ихъ состоящія. 2080.—О воспрещеніи дальнѣйшей распродажи малороссійскихъ казачьихъ земель. 2117.—О разсматриваніи въ судебныхъ мѣстахъ дѣлъ о раздѣленіи земель по числу душъ, когда однодворцы и другіе поселяне, имѣющіе оныя во владѣніи по крѣпостямъ, не согласятся отдать ихъ въ раздѣлъ на общество, но будутъ считать принадлежащими въ частную каждаго изъ нихъ собственность. 2171.

Т. IV (1829). О принятіи въ залогъ ненаселенныхъ удобныхъ земель по питейнымъ откупамъ. 3222, *п. 5.*

Т. V (1830). Правила, на основаніи коихъ дозволяется казеннымъ поселянамъ на общественныхъ земляхъ, селеніямъ отведенныхъ, разводить фруктовые и виноградные сады и другія растенія и устраивать разныя заведенія, всякія мельницы и фабрики. 3110.—О взиманіи въ Бессарабской области со Всемилостивѣйше пожалованныхъ земель въ пользу увѣчныхъ по 25 коп. съ десятины. 3363.—О продажѣ съ публичнаго торга земель, представленныхъ въ залогъ по питейнымъ откупамъ. 3664, *услов. для содерж. пит. сбора въ великоросс. губ. и Кавказск. обл. съ 1831 по 1853 годъ, § 145.*—О раздачѣ въ Сибири земель частнымъ лицамъ подъ хозяйственныя заведенія. 3849. — Разрѣшеніе принимать въ залогъ по поставкамъ и подрядамъ незаселенныя земли Херсонской и Екатеринославской губерній по 5 руб. за десятину. 4034.

Т. VI (1831).

I. Земли казенныя.

О раздѣленіи въ губерніяхъ Оренбургской и Саратовской и области Кавказской годныхъ казенныхъ земель на участки и о правилахъ водворенія на оныхъ крестьянъ, переселяющихся въ тѣ губерніи. 4311, *п. 2.*—Воспрещеніе однодворцамъ продавать и уступать земли, составляющія собственность казны или общества. 4524, *ст. 1.*—О надѣленіи священно-и церковнослужителей Бессарабской области землями. 4748.—Объ отводѣ въ южныхъ губерніяхъ пятисотъ десятинъ удобной земли обществу для разведенія красильныхъ растеній и другихъ заведеній по части шелководства и о взятіи сей земли въ казну, буде въ теченіе 6-ти лѣтъ не будутъ разведены сіи растенія. 4964, *п. 2.*—О распространеніи на Сибирь указа 8 Января 1830 года (3110), содержащаго правила на отдачу въ частное владѣніе земель, казеннымъ селеніямъ принадлежащихъ. 5050.

II. Земли частныя.

О пріемѣ въ залогъ по подрядамъ и поставкамъ по Черноморскому Департаменту земель Херсонской, Екатеринославской и Таврической губерній. 4322, *§ 28.* — На какомъ основаніи малороссійскимъ казакамъ, переселяющимся въ Анапу, дозволяется продавать собственныя ихъ земли;—запрещеніе имъ отчуждать земли общественныя. 4376. — Дозволеніе однодворцамъ продавать и уступать земли, составляющія частную ихъ собственность. 4521.—О власти Главноуправляющаго Духовными Дѣлами Иностранныхъ Исповѣданій разрѣшать обмѣнъ фундушевыхъ земель, въ духовномъ владѣніи состоящихъ, на земли частныхъ людей. 4514, *ст. 1.*—Объ утвержденіи въ вѣчное и потомственное владѣніе герцога Ангальтъ-Котенскаго земель, отведенныхъ ему въ 1828 году въ Таврической губерніи. 4629.—О назначеніи цѣны для писанія крѣпостныхъ актовъ незаселеннымъ землямъ въ губерніяхъ, отъ Польши возвращенныхъ. 4641.—О введеніи поземельнаго сбора въ удѣльныхъ имѣніяхъ. 4703.—Объ утвержденіи планов и межевыхъ книгъ на земли, Всемилостивѣйше пожалованныя. 4730.

III. Земли церковныя.

Объ утвержденіи контрактовъ на земли, отдаваемыя духовенствомъ иностранныхъ исповѣданій въ арендное содержаніе, и объ обмѣнѣ фундушевыхъ земель, въ духовномъ вѣдомствѣ состоящихъ. 4514, *ст. 1, 2, 5.*—О власти Главноуправляющаго Духовными Дѣлами Иностранныхъ Исповѣданій разрѣшать совершеніе актовъ на пріобрѣтаемыя церквами и монастырями имущества. *Ст. 5.*

Т. VII (1832).

I. Земли казенныя.

О надѣленіи землею вновь приписанныхъ къ Ораніенбаумскому дворцу крестьянъ. 5172, *п. 4.*—Объ отводѣ земель для заведенія суконныхъ фабрикъ и для поселенія иностранныхъ сукопщиковъ и другихъ мастеровъ. 5224, *ст. 4, 5, 7, 8.*—Правила для отвода земель однодворцамъ и гражданамъ западныхъ губерній, переселяющимся по желанію ихъ въ другія губерніи. 5249, *§§ 6, 7, 19, 20;* 5250, *§§ 4, 5, 6, 9, 11.*—О надѣленіи 15-ти десятинною пропорціею земли коренныхъ жителей округовъ пахотныхъ солдатъ Новгородскаго и Старорусскаго удѣловъ. 5251, *§ 15.* — Объ оставленіи въ своей силѣ предположеній, содержащихся въ указахъ 22 Іюля 1822 и 6 Февраля 1827 годовъ, о надѣленіи землею чиновниковъ, служащихъ въ сибирскихъ губерніяхъ и Кавказской области. 5267, *ст. 17.*—О распространеніи указа 15 Сентября 1828 года, о дозволеніи разчистки земель изъ-подъ лѣсовъ на инородцевъ и поселянъ Восточной Сибири. 5366.—Правила о раздачѣ излишнихъ земель Севастопольскаго адмиралтейства подъ садоводство и другія заведенія. 5507.—Объ отводѣ на Кавказской линіи свободныхъ земель подъ поселеніе крѣпостныхъ людей ссылаемыхъ по волѣ помѣщиковъ Закавказскаго края. 5577, *п. 2.* — Правила объ отдачѣ свободныхъ казенныхъ земель въ содержаніе подъ разныя заведенія. 5724.—Правила объ отдачѣ въ оброчное содержаніе подъ разныя заведенія принадлежащихъ городамъ земель. 5812, *пп. 14—21.*—Объ отводѣ компаніи для улучшеннаго овцеводства въ Восточной Сибири до 10,000 десятинъ удобной земли въ губерніяхъ Иркутской и Енисейской. 5862, *п. 1.*—О надѣленіи лѣсной стражи землями и угодьями. 5869, *§ 50 и слѣд.*

II. Земли частныя.

О дозволеніи принимать въ залогъ по казеннымъ подрядамъ и поставкамъ незаселенныя удобныя земли. 5074. — Объ утвержденіи правъ Башкирцевъ на земли при-

надлежащія имъ въ Оренбургскомъ краѣ. 5287.—О правахъ малороссійскихъ казаковъ на владѣемыя ими земли. 5158, *ст. II, пп. 1—6.*

Т. VIII (1833).

I. Земли казенныя.

Правила для продажи земель въ Таврическомъ полуостровѣ. 5994, *ст. 1.*—О надѣленіи землями войска Уральскаго и Киргизовъ Внутренней Букеевской Орды. 5999.—О передачѣ земель, назначенныхъ для водворенія Израильскихъ Христіанъ въ вѣдомство Министерства Внутреннихъ Дѣлъ, для поселенія на нихъ колонистовъ. 6085. — О земляхъ крестьянъ, приписныхъ къ Олонецкимъ горнымъ заводамъ. 6232.—Правила для раздачи земель, принадлежащихъ городамъ Керчи и Еникалю подъ разныя заведенія. 6468.—Объ отдачѣ въ вѣчное пользованіе участковъ земли изъ дачи лѣснаго института. 6606.—О невзысканіи поземельной подати за всѣ тѣ отведенныя подъ скотоводство земли въ полуденныхъ губерніяхъ, кромѣ Таврической, которыя засѣлены будутъ переведенными изъ другихъ губерній крестьянами. 6683.

II. Земли частныя.

Правила на продажу и отдачу въ кортому Башкирцами вотчинныхъ земель ихъ. 6334.—Дозволеніе всѣмъ жителямъ горной части и южнаго берега Крыма продавать участки земли. 6373.

Т. IX (1834).

I. Земли казенныя.

Запрещеніе царанъ, или свободныхъ земледѣльцевъ въ Бессарабіи, принимать на земли казенныя. 6739, *§ 11.* — Правила на отводъ подъ садоводство земель въ Закавказскомъ краѣ. 7016. — Ограниченіе права казенныхъ поселянъ по содержанію казенныхъ оброчныхъ земель безъ залоговъ. 7408. — О новой раздачѣ участковъ земли изъ дачи С.-Петербургскаго лѣснаго института. 7464. — О невзысканіи съ жителей города Верхнеуральска за оставляемыя при семъ городѣ сверхъ выгона земли плановыхъ пошлинъ и за бумагу денегъ. 7496.—Правила отмежеванія въ казенныхъ селеніяхъ земли для церковныхъ причтовъ. 7498.

II. Земли частныя.

Правила заключенія условій владѣльцамъ земель въ Бессарабіи съ жительствующими на оныхъ царанами, или свободными земледѣльцами, относительно повинностей, кои должны отправлять царане за пользованіе землями. 6739. — Мѣры къ исполненію Высочайшаго указа 10 Апрѣля 1832 года о надѣленіи Башкиръ и припущенниковъ ихъ землями. 6957.—Признаніе въ дворянскомъ достоинствѣ по пожалованнымъ землямъ. 7007, *ст. I, пп. 11, 12.*

Т. X (1835).

I. Земли казенныя.

О взысканіи съ владѣльцевъ за оставленныя имъ казенныя земли недоимокъ. 7776.—О неотводѣ въ частное владѣніе по пожалованію земель, отрѣзанныхъ отъ Башкирцевъ, и объ оставленіи оныхъ для водворенія казенныхъ крестьянъ, переселяющихся въ Саратовскую губернію. 7907.—Правила отвода земель Евреямъ, переходящимъ въ земледѣльческое состояніе. 8054, *§§ 29—34.*—Дозволеніе покупать имъ оныя отъ казны въ мѣстахъ ихъ осѣдлости. *§ 35.* — О земляхъ Элтонскаго солевознаго тракта. 8146.—Положеніе о поземельныхъ довольствіяхъ въ Донскомъ войскѣ. 8163, *прил. I, §§ 1—208.*—Воспрещеніе отвода въ новороссійскихъ губерніяхъ казенныхъ земель частнымъ лицамъ подъ заведенія и по Всемилостивѣйшему пожалованію, исключая для разведенія садоводства и лѣсоводства. 8288. — Положеніе о размежеваніи земель войска Донскаго. 8356.—Воспрещеніе отвода въ частное владѣніе для заселенія и скотоводства казенныхъ земель въ губерніяхъ Астраханской и Саратовской и области Кавказской. 8404.

II. Земли частныя.

О покупкѣ и наймѣ Евреями земель у частныхъ людей. 8054, *§§ 35—38.*—О награжденіи чиновниковъ въ Сибири, Грузіи и областяхъ Кавказской и закавказскихъ участками изъ пустопорожнихъ земель. 8164, *п. 14.*

Т. XI (1836).

I. Земли казенныя.

Дополненіе правилъ по предмету отвода во Всемилостивѣйшее пожалованіе земель, при коихъ находятся рыбныя ловли. 9575.

II. Земли частныя.

Объ оцѣнкѣ земель, отходящихъ на государственное или общественное употребленіе. 8766.—Раздача въ содержаніе земель, городамъ принадлежащихъ. 8876.

Т. XII (1837).

I. Земли казенныя.

Оставленіе во временномъ пользованіи казенныхъ крестьянъ Иркутской губерніи тѣхъ оброчныхъ земель, кои разчищены ими до состоянія указа 15 Сентября 1828 года. 9841. — Правила объ отдачѣ земель калмыцкихъ въ оброчное содержаніе. 9962.—Утвержденіе актовъ о размѣлѣ чрезполосныхъ земель по помѣщичьимъ имѣніямъ, заложеннымъ въ заемномъ банкѣ и опекунскихъ совѣтахъ. 10053.—Ограниченіе отвода земель по Всемилостивѣйшему пожалованію частнымъ лицамъ. 10078.—Распространеніе на крестьянъ Енисейской губерніи права 40-лѣтняго владѣнія землями, разчищенными до 1828 года. 10321.—Удостоиваемымъ къ пожалованію земель особамъ не назначать количества оныхъ, но представлять къ наградѣ землями по чину. 10512.—Земли, предназначенныя для военныхъ поселянъ на Кавказѣ. 10576, *§§ 15—18.*—Надѣленіе ихъ землями. *§§ 60—67.*—Казенныя заселенныя, незаселенныя и пустопорожнія земли принадлежатъ къ управленію Министерства Государственныхъ Имуществъ. 10834, *§ 2, п. 1.*

II. Земли церковныя.

Правила дѣлопроизводства въ случаѣ пограничныхъ споровъ при размежеваніи пасторатскихъ земель въ Лифляндіи и Курляндіи съ казенными и частными помѣстьями. 10311.

Т. XIII (1838).

I. Земли казенныя.

Воспрещеніе входитъ съ представленіями о денежныхъ выдачахъ въ замѣнъ пожалованныхъ земель. 10915.—О дополненіи ст. 337—341 Свода законовъ межевыхъ, о межеваніи земель казеннаго вѣдомства. 10982.—Учрежденіе корпуса гражданскихъ топографовъ для межеванія и оцѣнки казенныхъ земель. 11031. Объ утвержденіи земель, избранныхъ по Всемилостивѣйшему пожалованію въ губерніяхъ Саратовской и Оренбургской и въ области Кавказской. 11152.—Управленіе казенными землями въ губерніяхъ принадлежитъ къ вѣдомству хозяйственнаго отдѣленія палаты государственныхъ имуществъ. 11189, *ч. I, ст. 8, 32, п. 2.*—Предметы палаты по управленію сими землями. *Ст. 40, 58, 84, пп. 24, 25, 28, 48—52, ст. 117.* Обязанности палаты государственныхъ имуществъ: 1) По размежеванію и распредѣленію податныхъ земель. *Ст. 48—51, 84, п. 30, ст. 243 — 267, 296.* 2) По предметамъ судебнаго вѣдомства дѣлъ государственныхъ крестьянъ по спору о зем-

ляхъ между собою и съ посторонними лицами. *Ст. 339—360.* 3) По управленію казенными непаселенными и пустопорожними землями. *Ст. 365—375, 591, 410, 411, 419.* Вѣдать казенныя земли окружнымъ начальникамъ. *Ч. II, ст. 1, 10, 11, п. 2.* Обязанности окружнаго начальника: 1) По размежеванію, описанію и распредѣленію податныхъ земель. *Ст. 49—52, 265—285.* 2) По охраненію податныхъ земель отъ завладѣнія посторонними лицами. *Ст. 179, 181, 183 — 185.* 3) По управленію казенными непаселенными и пустопорожними землями. *Ст. 58, 578—592, 401.* 4) По дѣламъ о казенныхъ земляхъ прикосновенныхъ къ судебному вѣдомству. *Ст. 364—369, 376, п. 2.* Приписка къ волостямъ и округамъ казенныхъ непаселенныхъ и пустопорожнихъ земель. *Ч. III, ст. 5—7.* Обязанности волостнаго правленія по надзору за цѣлостію земель сельскихъ обществъ, а также приписанныхъ къ волости казенныхъ непаселенныхъ и пустопорожнихъ земель, и распоряженія по возвращенію таковыхъ земель захваченныхъ другими обществами или посторонними лицами. *Ст. 45, 55, 184—186, 282—284, 587—592, 403.* Правила, коими руководствуется сельскій сходъ при раздѣлѣ между государственными крестьянами земель сельскаго общества. *Ч. IV, ст. 19, прим. ст. 20, п. 8, ст. 94, 95.* Обязанности сельскаго старшины по охраненію спокойнаго владѣнія землями сельскаго общества. *Ст. 150 — 152, 175.* Обязанности депутатовъ при производствѣ земскимъ судомъ слѣдствій по дѣламъ о казенныхъ или общественныхъ земляхъ и другихъ угодьяхъ. *Прил. I.* Порядокъ отвода земель по Всемилостивѣйшему пожалованію. *Ч. I, ст. 58, п. 3, ст. 84, п. 48, ст. 368. Ч. II, ст. 383.*—Объ ограниченіи въ Вятской губерніи раздачи земель по Всемилостивѣйшимъ пожалованіямъ. 11285.—О надѣленіи землею казенныхъ крестьянъ по числу душъ 8-й ревизіи. 11725.

II. Земли частныя.

О раздѣлѣ земли, при увольненіи крестьянъ въ свободные хлѣбопашцы. 11287.—О переводѣ банковаго долга менѣе 5.000 руб. съ одного лица на другое при продажѣ имѣнія, по случаю размежеванія земель. 11467.—Утвержденіе актовъ о размѣнѣ чрезполосныхъ земель по помѣщичьимъ имѣніямъ, заложеннымъ въ приказахъ общественнаго призрѣнія. 11656.—Объ оцѣнкѣ незаселенныхъ земель, закладываемыхъ въ приказахъ общественнаго призрѣнія. 11721.

Т. XIV (1839).

I. Земли казенныя.

Опредѣленіе количества земли Еремѣ при переходѣ ихъ въ земледѣльческое состояніе. 11913.—Лѣсничіе и подлѣсничіе получаютъ въ пользованіе свое участки изъ свободныхъ казенныхъ земель. 11978, *ст. 65.*—Разрѣшеніе отвода земель по Всемилостивѣйшему пожалованію въ Саратовской и Оренбургской губерніяхъ и Кавказской области. 11981.—Дозволеніе иностранцамъ покупать земли внѣ городовъ для устройства фабрикъ. 12236.—Объ отводѣ государственнымъ крестьянамъ Западной Сибири, при надѣленіи ихъ землею, солончаковъ. 12356.—Порядокъ раздачи городскихъ земель подъ постройки во вновь образуемомъ городѣ Новоалександровскѣ, Виленской губерніи. 12720.—Запрещеніе отдавать въ потомственное владѣніе казенныя земли, крестьянамъ отведенныя. 12913.—О земляхъ казенныхъ, раздѣленныхъ при установленіи границъ между Россіею и Царствомъ Польскимъ. 12998. — Обязанности палатъ и окружныхъ управленій государственныхъ имуществъ въ западныхъ губерніяхъ: 1) по размежеванію земель; 2) по распредѣленію оныхъ; 3) по управленію запасными казенными и населенными землями. 13035, *ч. I, ст. 263—289; 272 — 499; ч. II, ст. 271—286, 423 — 449.*—Приведеніе въ извѣстность и распредѣленіе земель, подлежащихъ люстраціи въ западныхъ губерніяхъ и оцѣнка доходовъ отъ оныхъ земель. 13036, *ст. 55—80, 97—143, 155—171.*

II. Земли частныя.

Правила, на основаніи коихъ дозволяется приказамъ общественнаго призрѣнія производить ссуды подъ залогъ незаселенныхъ земель. 12809.

Т. XV (1840).

I. Земли казенныя.

Порядокъ производства дѣлъ о земляхъ, принадлежащихъ казеннымъ крестьянамъ въ личную собственность по крѣпостямъ. 13169.—Порядокъ отвода земель по Всемилостивѣйшему пожалованію въ губерніяхъ Саратовской, Оренбургской и области Кавказской. 13271.—Положеніе о переселеніи половниковъ Вологодской губерніи съ владѣльческихъ на казенныя земли. 13372.—О паршахъ, водворившихся на казенныхъ земляхъ Бессарабской области. 13411.—О непредставленіи о наградѣ землями чиновъ ниже полковника и коллежскаго совѣтника. 13941.—Распространеніе на государственныхъ преступниковъ права разчищать пустопорожія мѣста и владѣть оными 40 лѣтъ. 14014.—Служащимъ и отставнымъ чиновникамъ Оренбургскаго казачьяго войска назначаются особые пожизненные участки земли. 14041, *§ 61.*

II. Земли частныя.

Правила, на основаніи коихъ дозволяется приказамъ общественнаго призрѣнія производить ссуды подъ залогъ незаселенныхъ земель. 12809.

Т. XV (1840).

I. Земли казенныя.

Порядокъ производства дѣлъ о земляхъ, принадлежащихъ казеннымъ крестьянамъ въ личную собственность по крѣпостямъ. 13169.—Порядокъ отвода земель по Всемилостивѣйшему пожалованію въ губерніяхъ Саратовской, Оренбургской и области Кавказской. 13271.—Положеніе о переселеніи половниковъ Вологодской губерніи съ владѣльческихъ на казенныя земли. 13372.—О паршахъ, водворившихся на казенныхъ земляхъ Бессарабской области. 13411.—О непредставленіи о наградѣ землями чиновъ ниже полковника и коллежскаго совѣтника. 13941.—Распространеніе на государственныхъ преступниковъ права разчищать пустопорожія мѣста и владѣть оными 40 лѣтъ. 14014.—Служащимъ и отставнымъ чиновникамъ Оренбургскаго казачьяго войска назначаются особые пожизненные участки земли. 14041, *§ 61.*

II. Земли частныя.

Воспрещеніе казеннымъ поселянамъ переселяться на башкирскія земли Оренбургской губерніи. 13466.

Т. XVI (1841).

I. Земли казенныя.

Обязанности палатъ государственныхъ имуществъ и уѣздныхъ попечителей въ Закавказскомъ краѣ по управленію казенными запасными, незаселенными и пустопорожними землями. 14137, *§§ 5, 69.* Для пособія лѣсными чинамъ въ Закавказскомъ краѣ въ содержаніи отводятся земли. *§ 55.*—О непредставленіи къ наградѣ землями впредь до разрѣшенія. 14564. — Надѣленіе казаковъ Астраханскаго казачьяго войска поземельными участками. 14627.—Содѣйствіе къ огражденію неприкосновенности казенныхъ имѣній въ остзейскихъ губерніяхъ. 14643, *ч. I, ст. 46.* Отводъ и сдача казенныхъ земель разнымъ вѣдомствамъ. *Ч. I, ст. 334—336; ч. II, ст. 244—248.* — Исключеніе Кавказской области изъ числа губерній, предназначенныхъ для раздачи земель по пожалованію. 14664.—Объ отводѣ земель къ мукомольнымъ мельницамъ помѣстныхъ чиновниковъ войска Донскаго. 14830.

II. Земли частныя.

Воспрещеніе продажи съ публичныхъ торговъ общественныхъ башкирскихъ и мещерякскихъ земель. 14672, *ст. 8.*—О принятіи залогомъ по подрядамъ военнаго вѣдомства незаселенныхъ земель. 15107.—О дозволеніи принимать въ залогъ по содержанію казенныхъ оброчныхъ статей, незаселенныя удобныя земли на луговой сторонѣ рѣки Волги въ Саратовской губерніи. 15112.

Т. XVII (1842).

I. Земли казенныя.

Прекращеніе отвода земель по пожалованію въ Оренбургской губерніи и Кавказской области. 15225.—Правила объ отдачѣ перчинскозаводскихъ земель въ пользованіе частнымъ людямъ. 15379.—Передача земель, состоящихъ въ пользованіи Ставропольскаго Калмыцкаго войска, въ Министерство Государственныхъ Имуществъ. 15677, *п. 2.*—О поземельныхъ довольствіяхъ Черноморскаго казачьяго войска. 15809, *§§ 452—460.*—Положеніе объ обезпеченіи Православнаго сельскаго духовенства землями въ губерніяхъ: Витебской, Могилевской, Минской, Виленской, Гродненской, въ Ковельскомъ и Опручскомъ уѣздахъ Во

лыпской и въ Бѣлостокской области. 15872; 15873.—Сохраненіе въ силѣ правилъ о надѣленіи государственныхъ крестьянъ землею. 16150. — Раздача земель, принадлежащихъ городамъ Новороссійскаго края и Бессарабской области, для разведенія садовъ и виноградниковъ. 16153.

II. Земли частныя.

Измѣненіе постановленнаго въ 367 статьѣ Свод. гражд. зак. правила о завладѣніи церковною землею. 16188.

Т. XVIII (1843).

I. Земли казенныя.

Дополнительныя правила переселенія малоземельныхъ государственныхъ поселянъ въ многоземельныя мѣста. 16718.—О непредставленіи къ пожалованію землями. 16843.

II. Земли частныя.

О невыдачѣ свидѣтельствъ на земли, принадлежащія къ населенному имѣнію. 16528. — Пріемъ незаселенныхъ земель въ залогъ по подрядамъ вѣдомства Главнаго Управленія Путей Сообщенія и Публичныхъ Зданій. 16582.—Дозволеніе Таврическому приказу общественнаго призрѣнія производить ссуды подъ залогъ земель свыше 3.000 руб. серебромъ. 16766. — Отдача въ оброчное содержаніе городскихъ выгонныхъ земель. 17000.—О дворянскихъ въ Таврической губерніи земляхъ. 17372.

Т. XIX (1844).

I. Земли казенныя.

Предписаніе казеннымъ палатамъ о недѣланіи выдѣла земли изъ казенныхъ дачъ, поселянамъ предоставленныхъ, дослужившимся изъ нихъ до штабъ и оберъ-офицерскихъ чиновъ. 8082 а.—Учрежденіе въ городѣ Самарѣ временнаго управленія землями, бывшими въ пользованіи Калмыковъ Ставропольскаго калмыцкаго и 5 кантона Оренбургскаго казачьяго войска. 17716.—Мѣры къ прегражденію государственнымъ поселянамъ передачъ казенныхъ и общественныхъ земель частнымъ лицамъ, подъ видомъ собственныхъ. 18082.—Отводъ частнымъ лицамъ казенныхъ земель для устройства постоялыхъ дворовъ въ Закавказскомъ краѣ. 18354.—Распредѣленіе свободной земли, лежащей между Аксайскою станицею и городомъ Новочеркасскомъ. 18419. — Раздача въ городѣ Кронштадтѣ загородной земли подъ постройку домиковъ, или дачъ, и разведенія садовъ. 18478.—Надѣленіе казаковъ Астраханскаго казачьяго войска 30-ти-десятинною пропорціею земли на душу. 18535.—О Евреяхъ-земледѣльцахъ, поселенныхъ на казенныхъ земляхъ. 18562, *ст. 12—29.*

II. Земли частныя.

Правила отвода земель въ городахъ и мѣстечкахъ Бессарабской области подъ хлѣбопашество, сѣнокошеніе или пастьбу скота. 18453, *§ 14.* — О Евреяхъ-земледѣльцахъ, поселенныхъ на владѣльческихъ земляхъ. 18562, *ст. 66—79.*

Т. XX (1845).

I. Земли казенныя.

Отводъ земель въ городѣ Вознесенскѣ людямъ вольнаго состоянія. 18227 *а.*—Чиновники Астраханскаго казачьяго войска получаютъ пожизненные поземельные участки. 18600, *§§ 32, 279, 282.*—О поземельныхъ довольствіяхъ въ Кавказскомъ казачьемъ войскѣ. 18739, *§§ 402—410.*—Права Армянъ, перечисленныхъ съ казачьихъ земель на земли заштатнаго города Св. Креста. 18910.—Распространеніе на государственныхъ поселянъ Закавказскаго края изъятія, допущеннаго для однодворцевъ и другихъ по праву отчужденія земель. 18915. — О давности по завладѣнію казенныхъ земель. 18932.—Надѣленіе вдовъ чиновниковъ войска Донскаго пожизненными участками. 18966. — Предоставленіе Олонецкимъ горнымъ заводамъ производить разработку озерныхъ и болотныхъ рудниковъ, лежащихъ на земляхъ вѣдомства Министерства Государственныхъ Имуществъ. 19126.

II. Земли частныя.

Порядокъ производства дѣлъ и продажи потомственныхъ земель малороссійскихъ казаковъ. 18789.

Т. XXI (1846).

I. Земли казенныя.

Отводъ для кочевья Калмыковъ войска Донскаго участковъ земли. 19820. — Правила построенія мельницъ на земляхъ, какъ собственно казенныхъ, такъ и на находящихся въ общественномъ пользованіи государственныхъ крестьянъ. 19868.—Отводъ вдовамъ чиновниковъ войска Донскаго и дѣтямъ ихъ офицерамъ пожизненныхъ участковъ. 20482. — Отводъ земель въ Сибири покупщикамъ овечьихъ стадъ. 20488.—Земли, отведенныя Сибирскому казачьему войску, предоставляются оному въ общественное владѣніе. 20671, *§ 105.*—О поземельныхъ правахъ бековъ, меликовъ и агаларовъ. 20672. — Надѣленіе государственныхъ крестьянъ семейными участками земли. 20684.—Лицамъ, причисленнымъ къ городамъ: Анапѣ, Новороссійску и Сухуму, отводится для постройки домовъ, свободная отъ казенныхъ построекъ земля. 20707, *§ 16.*

II. Земли частныя.

Правила построенія мельницъ на земляхъ, принадлежащихъ казачьимъ войскамъ. 19868.—Опредѣленіе оцѣнки незаселеннымъ землямъ для принятія ихъ въ залогъ по подрядамъ и поставкамъ. 20008.—Опредѣленіе цѣны незаселеннымъ въ Бессарабской области землямъ. 20137. — Войсковымъ жителямъ Сибирскаго казачьяго войска дозволяется пріобрѣтать сторонніе земли. 20671. *§ 104.*

Т. XXII (1847).

I. Земли казенныя.

Права отставныхъ и безсрочно-уволенныхъ нижнихъ чиновъ, водворяющихся въ казенныхъ селеніяхъ, на полученіе земельныхъ участковъ. 20797.—Дополнительныя правила для поселенія Евреевъ на казенныхъ земляхъ. 20977.—Объявленіе Оханскаго и Екатеринбургскаго уѣздовъ Пермской губерніи малоземельными. 21733.

II. Земли частныя.

Вознагражденіе казаковъ Оренбургскаго казачьяго войска за отходящія къ пріискамъ золотопромышленниковъ земли. 20963.—Измѣненіе оцѣнки, установленной для пріема въ залогъ незаселенныхъ земель по Ветлужскому и Макарьевскому уѣздамъ Костромской губерніи. 21216.—Раздача въ окрестностяхъ столицъ пустопорожнихъ земель подъ устройство дачъ на сроки до тридцати лѣтъ. 21387.—Выдача ссудъ изъ Таврическаго приказа общественнаго призрѣнія подъ залогъ незаселенныхъ земель. 21810.

Т. XXIII (1848).

I. Земли казенныя.

Отводъ лѣсничимъ земельныхъ участковъ.

21867.—Надѣленіе пожизненными участками земли дѣтей помѣстныхъ и малопомѣстныхъ чиновниковъ, дослужившихся въ войскѣ Донскомъ до штабъ и оберъ-офицерскихъ чиновъ. 21926.—Отдача въ Шлокской и Бильдерлингсгофской казенныхъ лѣсныхъ дачахъ Лифляндской губерніи частнымъ лицамъ мѣстъ въ безсрочное содержаніе. 21974.—Отводъ участковъ земли при городахъ для водворенія нижнихъ чиновъ отставныхъ и служащихъ въ инвалидныхъ командахъ. 22186.—Отдача казенныхъ участковъ малопимущимъ дворянамъ для поселенія. 22157.—Надѣленіе землею сиротъ женскаго пола, остающихся при матеряхъ послѣ смерти отставныхъ и безсрочно-отпускныхъ нижнихъ чиновъ. 22827.

II. Земли частныя.

Производство изъ приказовъ общественнаго призрѣнія Полтавской и Черниговской губерній ссудъ подъ залогъ незаселенныхъ земель. 22003.

Т. XXIV (1849).

I. Земли казенныя.

Предоставленіе государственнымъ крестьянамъ пользоваться общественными землями въ Бессарабіи. 23006.—Подчиненіе Департаменту Сельскаго Хозяйства управленія сибирскими землями. 23184.—Чины Тобольскаго пѣшаго баталіона и конпаго полка имѣютъ право на надѣлъ землею. 23396, *§§ 72, 158—152.*

II. Земли частныя.

Выдача ссудъ изъ Херсонскаго приказа общественнаго призрѣнія подъ залогъ незаселенныхъ земель. 23005.

Т. XXV (1850).

I. Земли казенныя.

Оставленіе отбираемыхъ во владѣніе казны или общества, розданныхъ однодворцамъ помѣстныхъ земель, въ пользованіе ихъ потомковъ изъ платежа оброка. 23791.—Прекращеніе отвода земель по Всемилостивѣйшему пожалованію въ Архангельской и Олонецкой губерніяхъ. 23805.—Порядокъ передачи участковъ земли, раздаваемыхъ Министерствомъ Государственныхъ Имуществъ въ чиншевое пользованіе. 24207.—Водвореніе отставныхъ офицеровъ регулярныхъ войскъ въ земляхъ Оренбургскаго казачьяго войска. 24477.

II. Земли частныя.

Отсрочки по займамъ изъ Херсонскаго приказа общественнаго призрѣнія подъ залогъ незаселенныхъ земель. 23967.—Правила поселенія на владѣльческихъ земляхъ за Кавказомъ нѣмецкихъ колонистовъ. 24617.

Т. XXVI (1851). Какія земли должны быть приняты въ соображеніе при раскладкѣ земскихъ повинностей. 25398, *ст. 42, п. 2.*

I. Земли войсковыя.

Добавка Усть-Медвѣдицкому женскому монастырю 400 десятинъ изъ войсковой земли войска Донскаго. 25015.—Правила для раздачи свободныхъ земель войска Донскаго въ арендное содержаніе. 25388.—Назначеніе пожизненныхъ участковъ чиновникамъ войска Донскаго, получившимъ при отставкѣ чины генераловъ. 25509.—Порядокъ добыванія жителями войска Донскаго каменнаго угля. 25669.—Составленіе компаніи, изъ частныхъ лицъ, для развитія каменноугольной промышленности въ землѣ войска Донскаго. 25670.

II. Земли и выгоны городскіе.

Обложеніе денежнымъ сборомъ владѣльцевъ земель въ Москвѣ на содержаніе и ремонтированіе шоссе. 25224.—Разложеніе сбора денежныхъ повинностей на населенныя и не населенныя городскія земли. 25398, *ст. 55.*—Права владѣльцевъ земель г. Нахичевани и армянскихъ селеній: Чалтырь, Крымъ, Салы, Султанъ-Салы и Несвѣтай. 25738.

III. Земли казенныя.

Всѣ чины Иркутскаго и Енисейскаго казачьихъ полковъ имѣютъ право на надѣлъ землею. 24796, *§§ 66, 136—150.*—Дозволеніе иностранцамъ пріобрѣтать участки изъ земель лѣснаго и межеваго института. 24813.—Поземельныя довольствія въ Забайкальскомъ войскѣ. 25039, *§§ 88, 225—231.*—Переименованіе управленія для завѣдыванія бывшими калмыцкими землями въ управленіе заселеніемъ самарско-ставропольскихъ земель. 25124.—Разложеніе сбора денежныхъ повинностей на населенныя и ненаселенныя казенныя земли. 25398, *ст. 55.*—Назначеніе двухгодичнаго срока на подачу прошеній о промѣнѣ земель, пожалованныхъ въ Архангельской и Олонецкой губерніяхъ. 25496.

IV. Земли помѣщичьи.

Приведеніе въ дѣйствіе постановленія дворянства Херсонской губерніи объ единовременномъ сборѣ съ помѣщичьихъ земель, для устройства въ г. Херсонѣ дѣтскаго пріюта. 25267.—Разложеніе сбора денежныхъ повинностей на населенныя и ненаселенныя частныя земли. 25398, *ст. 55.*—Препровожденіе къ Министру Внутреннихъ Дѣлъ на заключеніе дѣлъ о больныхъ людяхъ, живущихъ на владѣльческихъ земляхъ въ западныхъ губерніяхъ. 25180.

V. Земли церковныя и монастырскія.

Пріятіе въ духовное вѣдомство пожертвованныхъ д. т. сов. Державиною угодій и земель Новгородской губерніи и уѣзда села Званки для учрежденія въ семъ селѣ женскаго монастыря съ училищемъ для дѣвицъ духовнаго званія. 25490.—Оставленіе за церквами Херсонской и Екатеринославской губерній земель, отмежеванныхъ имъ во владѣльческихъ и казенныхъ селеніяхъ, безъ выдачи на сіи земли особыхъ плановъ. 25755.

Т. XXVII (1852).

I. Земли вообще.

Предоставленіе государственнымъ крестьянамъ правъ собственности на пріобрѣтенныя ими земли. 26437.

II. Земли войсковыя.

Отдача въ срочное оброчное содержаніе неразмежеванныхъ казачьихъ войсковыхъ земель. 26362.

III. Земли городскія.

Распредѣленіе земель дачи города Григоріополя и устроенныхъ на оной заведеній. 26797.

IV. Земли казенныя.

Планъ хозяйства по части запасныхъ казенныхъ земель непосредственно утверждается палатою государственныхъ имуществъ. 25944, *ст. 72, п. а.*—Министръ Государственныхъ Имуществъ непосредственно разрѣшаетъ обмѣнъ земель при полюбовномъ размежеваніи дачъ, состоящихъ въ чрезполосномъ владѣніи. *Тамъ же, ст. 76.*—Отводъ Одесскому архіерейскому дому 200 десятинъ земли изъ Очаковской казенной оброчной статьи. 26313.

V. Земли церковныя.

Надѣлъ землями церквей за Кавказомъ, въ замѣнъ отобранныхъ отъ оныхъ недвижимыхъ населенныхъ имѣній. 26736, *ст 7, п. б.*

Т. XXVIII (1853).

I. Земли вообще.

Порядокъ пріобрѣтенія Евреями земель внѣ городовъ и мѣстечекъ. 27322.

II. Земли войсковыя.

Раздѣленіе юртовыхъ земель Нижне-Чирской станицы войска Донскаго на два юрта и учрежденіе новой станицы «Чернышевской». 27298.—Порядокъ отдачи въ срочное арендное содержаніе земель Уральскаго и Оренбургскаго казачьихъ войскъ. 27312. — Переселеніе съ земель Забайкальскаго казачьяго войска отставныхъ нижнихъ чиновъ съ ихъ семействами, нежелающихъ поступить въ составъ сего войска. 27376.—Оставленіе отставныхъ нижнихъ чиновъ, проживающихъ на земляхъ Сибирскаго линейнаго казачьяго войска, въ настоящихъ мѣстахъ ихъ жительства. 27580.

III. Земли городскія.

Назначеніе выгонныхъ земель городу Перекопу и предмѣстію онаго, именуемому «Армянскій Базаръ.» 26912.—Дозволеніе имѣть жилыя строенія при мельницахъ, устроенныхъ на выгонныхъ земляхъ г. Таганрога. 26914. — Прекращеніе безденежнаго отвода принадлежащихъ г. Шлиссельбургу земель для устройства на оныхъ фабрикъ и заводовъ. 27336.— Порядокъ отдачи въ оброчное содержаніе общественныхъ земель въ уѣздныхъ городахъ и посадахъ Архангельской губерніи. 27116.

IV. Земли частныя.

Пріемъ въ залогъ по питейнымъ сборамъ, съ 1855 по 1859 годъ, ненаселенныхъ земель и огородовъ въ столицахъ. 27540, *§§ 27—57.*

Т. XXIX (1854).

I. Земли войсковыя.

Инструкція для руководства при производствѣ съемокъ и размежеванія земель Забайкальскаго казачьяго войска. 28299.

II. Земли казенныя.

Порядокъ оцѣнки и распредѣленіе земель, регулируемыхъ казенныхъ имѣній остзейскихъ губерній. 27886, *ст. 97—145.*—Регулированіе земельныхъ участковъ лѣсныхъ чиновъ Курляндской губерніи. 27886, *ст. 210 — 224.*—Порядокъ раздѣла общественныхъ земель между государственными крестьянами. 28417.—Земли, данныя отъ Правительства однодворцамъ во владѣніе и пользованіе, составляютъ собственность казны. 28818.

III. Земли пустопорожнія и пустоши.

Пріемъ въ залогъ по питейнымъ сборамъ ненаселенныхъ земель. 27912, *§§ 425 — 430.* — Поземельный на земскія повинности сборъ съ отхожихъ пустошей. 28376.

IV. Земли церковныя.

Отводъ земель Православному духовенству въ регулируемыхъ казенныхъ имѣніяхъ остзейскихъ губерній. 27886, *ст. 134 — 159.*—Взысканіе пошлинныхъ денегъ за копіи съ плановъ и межевыхъ книгъ на земли духовнаго вѣдомства, по Архангельской губерніи. 28207.

Т. XXX (1855).

I. Земли войсковыя.

Постановленія о пригульномъ скотѣ, находимомъ на земляхъ Сибирскаго линейнаго казачьяго войска. 29073.—Назначеніе количества земли другому священнику 3-й конной бригады Забайкальскаго казачьяго войска. 29716.

II. Земли казенныя.

Порядокъ надѣла землями духовенства округовъ военнаго поселенія кавалеріи. 26637 *а.*— Дозволеніе частнымъ лицамъ производить разработку каменнаго угля на казенныхъ земляхъ. 29274.—Возложеніе на Кяхтинскаго градоначальника завѣдыванія казенными свободными землями, входящими въ черту сего градоначальства. 29314.—Порядокъ надѣленія землею малоземельныхъ казенныхъ селеній. 29802.—Надѣленіе города Верхнеудинска выгонною землею. 29911.—Производство дѣлъ по спорамъ о казенныхъ земляхъ между селеніями и обществами государственныхъ крестьянъ въ Сибири. 29916.

III. Земли пустопорожнія и пустоши.

Перезалогъ въ приказахъ общественнаго призрѣнія удобныхъ ненаселенныхъ земель. 29812.

IV. Земли частныя.

Порядокъ разсмотрѣнія документовъ государственныхъ крестьянъ на земли, присвоемыя ими въ личную собственность. 28913.— Распространеніе на нѣкоторыя губерніи 2 и 3 разрядовъ дозволенія принимать въ залогъ по питейнымъ сборамъ удобную землю, превышающую пяти-десятинную пропорцію. 29949.

Т. XXXI (1856).

I. Земли войсковыя.

Порядокъ отвода въ войскѣ Донскомъ частнымъ коннозаводчикамъ участковъ земель къ ихъ зимовникамъ. 30576. — Предоставленіе пожизненнаго участка земли полковникамъ войска Донскаго, уволеннымъ отъ службы безъ повышенія и въ отставкѣ получившимъ слѣдующіе чины за отличіе по службѣ въ внутреннихъ должностяхъ. 30613.—Правила объ отводѣ земель чиновникамъ и казакамъ Черноморскаго казачьяго войска, для разведенія фруктовыхъ и виноградныхъ садовъ. 30955. — Порядокъ разсмотрѣнія дѣлъ о земляхъ малороссійскихъ казаковъ. 31177. — Порядокъ отвода участковъ земли обществамъ, компаніямъ или товариществамъ для разработки донскаго антрацита. 31292.

II. Земли казенныя.

Освобожденіе на трехлѣтіе съ 1853 года отъ земскаго сбора на губернскія повинности сбора самарско-ставропольскихъ земель, заплатыхъ состоящими на льготѣ переселенцами. 27931 а.—Надѣленіе землею мурзъ и Мещеряковъ, Оренбургской губерніи, Челябинскаго уѣзда, тридцати-десятинною пропорціею земли на каждую ревизскую душу. 30035.—Необложеніе сборомъ на земскія повинности земель, занятыхъ состоящими на льготѣ переселенцами. 30303.—Порядокъ отвода, изъ принадлежащихъ Тельминской фабрикѣ свободныхъ земель, участковъ подъ поселеніе сторонихъ людей. 30784.—Раздача въ содержаніе казенныхъ земельныхъ участковъ за городомъ Кіевомъ. 31056.

III. Земли частныя.

Утвержденіе за помѣщичьими крестьянами, обращенными въ казенное вѣдомство, земель, еще до поступленія своего въ казну пріобрѣтенныхъ ими въ собственность. 30094.—Пріостановленіе, впредь до окончанія войны, рѣшенія дѣлъ о земляхъ Татаръ горной части южнаго берега Крымскаго полуострова. 30152.— Дозволеніе Башкирцамъ-вотчинникамъ, при отдачѣ земель въ оброчное содержаніе, уполномочивать своихъ повѣренныхъ приговорами, вмѣсто довѣренности. 30221.—Порядокъ выдѣла и разграниченія крестьянской арендной земли въ Эстляндской губерніи. 30693, *полож., ст. 9—41.*

Т. XXXII (1857).

I. Земли вообще.

Въ какомъ масштабѣ слѣдуетъ составлять планы на земли въ Восточной Сибири. 32570.

II. Земли войсковыя.

Порядокъ надѣла принущенниковъ военнаго

вѣдомства землями изъ башкирскихъ дачъ. 32098. — Количество земли, назначенное въ войсковой запасъ по каждому полковому округу Сибирскаго линейнаго казачьяго войска. 32563.

III. Земли городскія.

Дозволеніе при отдачѣ въ содержаніе городскихъ земель Олонецкой губерніи принимать, въ обезпеченіе исправнаго платежа оброка, круговое ручательство мѣстныхъ обывателей. 31368. — Принадлежность городу Минску земельныхъ участковъ, лежащихъ въ трехмильномъ отъ города разстояніи. 32032.

IV. Земли казенныя.

Порядокъ возвращенія въ казну принадлежащихъ ей земель въ Южномъ краѣ, по прекращеніи войны 1853—1856 года. 30350 *а*. — Увеличеніе земельныхъ участковъ, отводимыхъ лѣсничимъ. 31402.—Порядокъ надѣленія землею Башкиръ-вотчинниковъ и ихъ принущенниковъ. 31968.—Отдача городу Кіеву въ безпереоброчное содержаніе смежныхъ съ онымъ казенныхъ земель. 32026.

V. Земли частныя.

Порядокъ возвращенія, кому слѣдуетъ, земель въ Южномъ краѣ, по прекращеніи войны 1853—1856 года. 30350 *а*.—Порядокъ пріобрѣтенія Евреями земель внѣ городовъ и мѣстечекъ. 31400.

Т. XXXIII (1858).

I. Земли войсковыя.

Правила о надѣлѣ безпомѣстныхъ и мелкопомѣстныхъ чиновниковъ войска Донскаго и ихъ семействъ поземельными участками. 32973.—Предоставленіе мелкопомѣстнымъ чиновникамъ войска Донскаго, живущимъ въ станицахъ, права пользоваться поземельными участками въ станичныхъ юртахъ и отводъ поземельныхъ участковъ для умалишенныхъ чиновниковъ, пріобрѣвшихъ на то право прежнею своею службою. 33016. — Правила о довольствіи частныхъ конскихъ табуновъ на войсковой землѣ войска Донскаго. 33189.—Ограниченіе помѣстныхъ чиновниковъ войска Донскаго относительно правъ пользованія владѣемыми участками земли. 33331.—Правила продажи земель малороссійскихъ казаковъ лицамъ не казачьяго происхожденія. 33837.—Воспрещеніе служащимъ въ Оренбургскомъ краѣ чиновникамъ и ихъ семействамъ производства золотаго промысла на башкирскихъ земляхъ. 33990.

II. Земли казенныя.

Отдача Свято-Троицкой Сергіевской лаврѣ нѣкоторыхъ земель въ Московской и Владимірской губерніяхъ. 32739 *а*. — Надѣлъ землей Охтенскому пригородному обществу. 32910, *ст. 6*.—Передача управленія самарско-ставропольскими землями мѣстной палатѣ государственныхъ имуществъ. 33199. — Порядокъ отвода частнымъ лицамъ рудниковъ въ казенныхъ пустопорожнихъ земляхъ. 33661. — Отводъ казенныхъ земель частнымъ лицамъ, причисленнымъ къ портовому городу Поти. 33780, *§ 14*.—Правила для отдачи въ вѣчное оброчное содержаніе участковъ земли, принадлежащей Одесскому саду и находящейся близъ Одессы. 33781.—Отводъ земли жителямъ города Нижнеудинска въ оброчное пользованіе и подъ выгонъ городу. 33791 *а*.—Правила о надѣленіи землями Тобольскаго казачьяго пѣшаго баталіона и Тобольскаго казачьяго коннаго полка. 33966.—Размѣнъ казенныхъ земель на частныя. 33995.

III. Земли частныя.

Разрѣшеніе водворять въ Закавказскомъ краѣ, на земляхъ владѣльческихъ, нѣмецкихъ колонистовъ и другихъ переселенцевъ. 33213.—Порядокъ отчужденія беками Дербентской губерніи состоящихъ въ ихъ владѣніи земель, населенныхъ казенными крестьянами. 33973.—Размѣнъ казенныхъ земель на частныя. 33995.

Т. XXXIV (1859). Отводъ подъ выгонъ города Нижняго-Новгорода земель, оставшихся послѣ перечисленныхъ въ городское сословіе крестьянъ Ямской слободы. 33863 *а*.—Порядокъ производства ссудъ изъ приказовъ общественнаго призрѣнія подъ залогъ казачьихъ и крестьянскихъ земель. 34022. — Поселеніе прусскихъ меннонитовъ на самарско-ставропольскихъ земляхъ. 34077 *а*. — Воспрещеніе лицамъ, непринадлежащимъ къ составу Забайкальскаго казачьяго войска, пріобрѣтать въ предѣлахъ войсковыхъ земель въ собственность на вѣчныя времена. 34119.—Сборъ за занимаемые частными лицами участки земли въ южныхъ поселеніяхъ. 34133.—Наемъ въ окрестностяхъ города Воронежа земли для устройства постояннаго лагеря и учебнаго полигона для 4-й артиллерійской дивизіи. 34137.—Права войсковыхъ обывателей Харьковской губерніи на владѣніе землями, называемыми старозаимочными. 34310.—Постановленіе о прягульномъ скотѣ, находимомъ на земляхъ казачьихъ войскъ Восточной Сибири. 34151.—Ограниченіе залога земли отдѣльно отъ поселенныхъ на ней крестьянъ. 34166.—Права и обязанности крестьянъ, населяющихъ пріобрѣтенныя въ казну имѣнія. 34489.—Порядокъ награжденія землями лицъ военнаго и гражданскаго званія. 34781, *§§ 46—49*.—Оставленіе въ пользованіи Кавказскаго архіерейскаго дома земли, отведенной для назначавшихся оному служителей. 34989.—Пріостановленіе водворенія Евреевъ на казенныхъ земляхъ западныхъ губерній и опредѣленіе, на какихъ земляхъ предоставляется селиться Евреямъ. 35017.—Промѣнъ казенной пустоши на соразмѣрное количество земли помѣщицы Тихвинскаго уѣзда Васильевой, въ видахъ уничтоженія чрезполосности. 35042.—Порядокъ пріобрѣтенія подъ желѣзныя дороги частными обществами участковъ земель, заложенныхъ въ кредитныхъ установленіяхъ. 35082.—Принятіе въ опекунское управленіе земель въ Крыму, составлявшихъ собственность Татаръ, самовольно удалившихся за границу. 35126.—Пріобрѣтеніе въ казну земли подъ устройство въ С.-Петербургѣ дороги отъ церкви лейбъ-гвардіи Гатчинскаго полка до Волкова поля 35219.

Т. XXXV (1860). Дозволеніе людямъ горнаго вѣдомства безвозмездно пользоваться въ Перчинскомъ округѣ свободными заводскими землями. 35508.—Порядокъ пожалованія служащимъ и служившимъ на Кавказѣ и за Кавказомъ военнымъ и гражданскимъ чинамъ, въ награду, находящихся тамъ казенныхъ пустопорожнихъ земель. 35529.—Дозволеніе золотопромышленникамъ разыскивать золото въ казенныхъ земляхъ Пермской губерніи. 35607. — Правила объ отдачѣ въ Восточной Сибири участковъ земли подъ хлѣбопашество, сѣнокошеніе и постройку домовъ. 35628. — Введеніе частной поземельной собственности въ Западной Сибири, чрезъ продажу тамъ въ частныя руки нѣкоторой части пустопорожнихъ казенныхъ земель и чрезъ раздачу сихъ земель по Всемилостивѣйшему пожалованію въ награду за службу и за особыя заслуги и подвиги. 35633.—Порядокъ отчужденія казенныхъ земель въ прибалтійскихъ губерніяхъ 35888.— Измѣненіе и дополненіе нѣкоторыхъ параграфовъ правилъ о надѣлѣ поземельными участками безпомѣстныхъ и мелкопомѣстныхъ чиновниковъ войска Донскаго и ихъ семействъ. 36121. — Предоставленіе государственнымъ крестьянамъ въ Закавказскомъ краѣ, живущимъ на земляхъ бекскихъ, меликскихъ, агаларскихъ и мулькодарскихъ, права выкупать населенныя ими земли. 36206. — Правила о порядкѣ заселенія владѣльческихъ въ Крыму земель переселенцами изъ другихъ губерній. 36297.—Правила о порядкѣ заселенія владѣльческихъ въ Крыму земель заграничными выходцами. 36298.

Т. XXXVI (1861). Порядокъ совершенія актовъ на отчужденіе земли отдѣльно отъ крестьянъ. 33752 *а*.—Разрѣшеніе Калужскому, Кіевскому, Волынскому, Подольскому, Вилен-

скому, Ковенскому, Гродненскому, Самарскому, Новгородскому, Владимірскому, Вологодскому, Орловскому, Смоленскому, Тульскому, Ярославскому и Саратовскому губернскимъ дворянскимъ комитетамъ составить проекты особыхъ положеній о выкупѣ крестьянами земель и угодій. 34216 *а*. — Учрежденіе третьей редакціонной коммиссіи (финансовой), для разсмотрѣнія предположеній о финансовыхъ мѣрахъ къ облегченію крестьянамъ выкупа земельныхъ угодій. 34434 *а*. — Совершеніе закладныхъ на земли, отдѣльно отъ поселенныхъ на нихъ крестьянъ. 34443 *д*. — Поясненія, касающіяся до предоставленія помѣщичьимъ крестьянамъ выкупа, съ усадебной ихъ осѣдлостью, и полевой земли и угодій, и опредѣленія самаго способа сего выкупа. 34500 *а*. — Отводъ Валдайскому Иверскому монастырю трехъ казенныхъ, поросшихъ лѣсомъ острововъ, на Валдайскомъ озерѣ. 36250 *а*. — Порядокъ завѣдыванія казенными землями Евпаторійскаго уѣзда, Таврической губерніи, состоявшими въ вѣдѣніи упраздненнаго нынѣ Евпаторійскаго окружнаго управленія государственныхъ имуществъ. 36571. — Распространеніе льготъ, дарованныхъ переселенцамъ изъ отошедшей части Бессарабіи на казенныя земли и на тѣхъ, кои переселились въ Россію до 13 Апрѣля 1859 года. 36615. — Порядокъ отчужденія, передачи по наслѣдству и отдачи въ залогъ и аренду населенныхъ помѣщичьихъ земель и имѣній, по изданіи положеній о крестьянахъ, вышедшихъ изъ крѣпостной зависимости. 36674. — Порядокъ производства торговъ при продажѣ участковъ пустопорожнихъ казенныхъ земель въ Западной Сибири. 36878.—Порядокъ удовлетворенія землями лицъ, въ прежнее время оными Всемилостивѣйше пожалованныхъ; назначеніе для сего особой полосы въ Оренбургской губерніи, такъ называемой Башкирской полосы въ Самарской губерніи и участковъ въ Новгородской и Вологодской. 36880.—Порядокъ производства дѣлъ частныхъ лицъ съ казною о земляхъ въ литовскихъ губерніяхъ. 36971.—Разъясненіе правилъ касательно пользованія Волковскими пашневыми участками въ С.-Петербургѣ. 36988.—Разрѣшеніе офицерамъ всѣхъ родовъ войскъ принимать участіе въ работахъ при производствѣ измѣренія и съемки земель. 37027.—Дополненіе правилъ касательно надѣла поземельными участками безпомѣстныхъ и мелкопомѣстныхъ чиновниковъ войска Донскаго и ихъ семействъ. 37046. — Отводъ въ Западной Сибири частнымъ лицамъ, для устройства винокуренныхъ заводовъ, небольшихъ участковъ отъ свободныхъ земель, принадлежавшихъ бывшимъ Керевскому и Боготольскому казеннымъ винокуреннымъ заводамъ. 37172.—Отчужденіе вновь требующихся частныхъ земель для Николаевской желѣзной дороги. 37184.—Упраздненіе еврейскихъ въ западныхъ губерніяхъ комитетовъ, учрежденныхъ для ускоренія поселенія Евреевъ на казенныхъ земляхъ. 37190.—Въ видахъ развитія между оренбургскими Киргизами осѣдлости и земледѣлія разрѣшено отводить имъ поземельные участки въ безсрочное пользованіе. 37286.—Порядокъ совершенія актовъ на земли, пріобрѣтаемыя въ собственность дворовыми людьми. 37293. — Раздѣленіе между городомъ Балаклавою съ предмѣстьемъ и сосѣдними селеніями земель бывшаго Балаклавскаго Греческаго пѣхотнаго баталіона. 37359.— Подчиненіе вѣдомству Рижскаго фохтейскаго суда пространства земли, находившагося прежде подъ крѣпостными верками внѣ стѣнъ города Риги. 37374. — Нѣкоторыя льготы и денежныя пособія башкирскимъ принущенникамъ военнаго вѣдомства, переселяемымъ изъ малоземельныхъ на многоземельныя дачи. 37689. — Освобожденіе агаларовъ бывшихъ татарскихъ дистанцій Грузіи отъ управленія обществами поселянъ, живущихъ на ихъ земляхъ и мѣры къ устройству управленія сими обществами. 37743. — Отнесеніе на государственное казначейство расхода на припечатываніе въ С.-Петербургскихъ и Московскихъ Вѣдомостяхъ объявленій о продажѣ съ публичныхъ торговъ участковъ казенной земли въ Западной Сибири и производство впредь подобныхъ расходовъ изъ того же источника. 37773 *а*.—Предоставленіе русскимъ промышленникамъ, проживающимъ и имѣющимъ осѣдлость въ Березовскомъ краѣ, правъ безвозмездваго пользованія землею, находящеюся подъ ихъ домами, строеніями и амбарами. 37777.

Т. XXXVII (1862). Порядокъ отчужденія подъ желѣзныя дороги земель, находящихся въ непосредственномъ распоряженіи помѣщика, въ пользованіи крестьянъ или въ составѣ крестьянскаго надѣла. 37880.—Укрѣпленіе за Единовѣрческимъ кладбищенскимъ женскимъ монастыремъ въ Москвѣ земли, жертвуемой почетною гражданкою Широковою. 37911.—Размѣръ земельныхъ срочныхъ участковъ, отводимыхъ урядникамъ войска Донскаго, награжденнымъ офицерскими чинами. 37920. — Присоединеніе церковной земли церкви бывшаго села Петровскаго-Разумовскаго къ угодьямъ фермы и назначеніе, въ замѣнъ сего, церковному причту опредѣленнаго содержанія. 37937. — Порядокъ выкупа земли временнообязанными крестьянами имѣній, состоящихъ подъ запрещеніемъ. 37980.—Недопущеніе обязательнаго для крестьянъ разверстанія угодій ранѣе установленнаго въ положеніяхъ 19 Февраля 1861 года двухлѣтняго срока. 38011.—Водвореніе отставныхъ и безсрочно-отпускныхъ нижнихъ воинскихъ чиновъ на помѣщичьихъ земляхъ. 38121. — Дозволеніе принимать въ залогъ, по продажѣ въ долгъ казенной соли, ненаселенныя удобныя земли и земли, принадлежащія къ населеннымъ имѣніямъ и остающіяся за надѣломъ крестьянъ, въ непосредственномъ распоряженіи помѣщиковъ. 38144.—Предоставленіе Евреямъ права пріобрѣтать земли, принадлежащія къ помѣщичьимъ имѣніямъ, въ коихъ обязательныя отношенія крестьянъ къ владѣльцамъ прекращены. 38214.—Надѣленіе переселенцевъ, назначенныхъ для заселенія предгорій западной части Кавказскаго хребта, землею и о правахъ пользованія участками, назначенными въ ихъ собственность. 38256, *§§ 67—84*.—Исключеніе изъ общаго состава мірской земли свободныхъ крестьянскихъ участковъ въ Кіевской, Подольской и Волынской губерніяхъ. 38258.— Предоставленіе помѣщикамъ права употреблять издѣльную повинность крестьянъ для обработки наемной земли. 38260.—Порядокъ погашенія банковаго долга при продажѣ крестьянамъ земли изъ имѣній, заложенныхъ въ кредитныхъ установленіяхъ. 38261.—Порядокъ пріобрѣтенія земель подъ Ораніенбаумскую желѣзную дорогу. 38275, *§§ 7 и 8*. — Распространеніе на крестьянъ, состоящихъ на издѣльной повинности, содѣйствія Правительства къ пріобрѣтенію ими въ собственность поземельнаго ихъ надѣла. 38407.—Изъ какихъ суммъ выдавать денежныя пособія уволеннымъ изъ мелкопомѣстныхъ имѣній крестьянамъ, водворенным на казенныхъ земляхъ. 38450.— Отводъ земель въ Сибири подъ устройство винокуренныхъ заводовъ. 38455. — Мѣры къ охраненію земельныхъ угодій отъ потравъ и другихъ поврежденій. 38474. — Безденежное печатаніе въ Сенатскихъ Вѣдомостяхъ запретительныхъ статей на земли, выкупаемыя крестьянами при содѣйствіи Правительства. 38560 —Участки, разчищенные собственными трудами мастеровыхъ поссессіонныхъ заводовъ на заводскихъ земляхъ, остаются въ пожизненномъ и безвозмездномъ ихъ пользованіи. 38671.—Предоставленіе Нижегородскому Александровскому дворянскому банку права перевода долговъ на крестьянскій надѣлъ и пріема въ залогъ ненаселенныхъ земель. 38682. — Дозволеніе малакапамъ Таврической губерніи селиться на земляхъ, ими пріобрѣтаемыхъ или занимаемыхъ въ предѣлахъ той губерніи. 38713.—Порядокъ поставки рабочихъ и подводъ, при отводѣ въ Восточной Сибири участковъ земли въ долговременное пользованіе. 38736.— Невзиманіе канцелярскихъ пошлинъ съ данныхъ, выдаваемыхъ временнообязаннымъ крестьянамъ на пріобрѣтенныя ими въ собственность земли, отведенныя имъ въ надѣлъ и непечатаніе въ Сенатскихъ Вѣдомостяхъ объявленій о сихъ данныхъ. 38752.—При надѣлѣ безпомѣстныхъ и мелкопомѣстныхъ чиновниковъ войска Донскаго, срочными участками земли, отводить два участка всѣмъ тѣмъ ли-

цамъ войсковаго сословія, которыя достигнутъ чиновъ, приравненныхъ къ первому армейскому штабъ-офицерскому чину. 38757.—Льготы и облегченія при обмѣнѣ земель, принадлежащихъ къ помѣщичьимъ имѣніямъ. 38809.—Положеніе о размежеваніи земель Оренбургскаго казачьяго войска. 38816.—Положеніе о надѣленіи чиновниковъ Оренбургскаго казачьяго войска пожизненными участками изъ войсковыхъ земель. 38817.—Подъ какимъ условіемъ дозволяется дворовымъ людямъ и временнообязаннымъ крестьянамъ причисляться къ казеннымъ селеніямъ, неимѣющимъ излишнихъ земель. 38892.—Содѣйствіе Правительства къ выкупу дворовыми людьми участковъ, отведенныхъ имъ помѣщикомъ въ пользованіе, изъ земли, оставшейся въ непосредственномъ его распоряженіи. 38894.—Вѣдомость цѣнамъ на земли, оставшіяся за надѣломъ временнообязанныхъ крестьянъ въ распоряженіи владѣльцевъ и непринадлежащія къ населеннымъ имѣніямъ, для пріема въ залогъ по разсрочкамъ платежа акциза за вино. 38896.—Размѣръ ссуды при выкупѣ крестьянами, въ губерніяхъ Кіевской, Подольской и Волынской, всего наличнаго надѣла, безъ вакантныхъ земель. 38954.—Разграниченіе церковныхъ земель въ помѣщичьихъ имѣніяхъ. 38965.—Къ числу движимыхъ имуществъ относятся: выкупныя свидѣтельства, выдаваемыя помѣщикамъ при пріобрѣтеніи крестьянами въ собственность земель ихъ надѣла, и право на полученіе непрерывнаго дохода, назначаемаго вмѣсто ссуды, причитающейся на выкупленныя крестьянскія земли. 38966.—Отбываніе рекрутской повинности дворовыми людьми, получившими земельный надѣлъ и вошедшими въ составъ сельскаго общества. 38978.—Условія отдачи въ оброчное содержаніе участковъ земли изъ пріобрѣтеннаго въ казну Московской губерніи и уѣзда имѣнія Петровскаго-Разумовскаго. 39017.—Отмежеваніе выгона городу Вольску, Саратовской губерніи. 39041.—Распредѣленіе между межевыми коммисіями Терскаго и Кубанскаго казачьяго войска добавочной суммы, ежегодно ассигнуемой на усиленіе съемки терскихъ казачьихъ земель. 39064.—Отмѣна образованія казенныхъ поселеній изъ ссыльнокаторжныхъ на земляхъ упраздненныхъ Боготольскаго и Кревскаго казенныхъ винокуренныхъ заводовъ. 39090 *а*.—Взиманіе оброка, по новому исчисленію, съ государственныхъ крестьянъ Казанской губерніи за состоящія въ ихъ пользованіи казенныя земли. 39099.

Т. XXXVIII (1863). Дозволеніе малаканамъ Таврической губерніи, Бердянскаго округа, отлучаться изъ мѣстъ ихъ жительства для пріисканія земель, необходимыхъ для разведенія овцеводства и хлѣбопашества. 37828 *а*.—Дозволеніе малаканамъ Таврической губерніи селиться на земляхъ, ими пріобрѣтаемыхъ или арендуемыхъ въ предѣлахъ той губерніи. 38713 *а*.—Обществу Московско-Рязанской желѣзной дороги предоставляется, на законномъ основаніи, право отчужденія и занятія частныхъ земель и зданій, пустопорожнихъ казенныхъ земель и антрацитоваго участка въ землѣ войска Донскаго. 39141, *§ 5*.—Точное соблюденіе гражданскими палатами постановленія касательно сообщаемыхъ губернскимъ по крестьянскому дѣлу присутствіямъ свѣдѣній объ имѣніяхъ, по коимъ производится выкупъ земли крестьянами. 39224.—Дозволеніе уменьшать размѣръ посаженной пошлины за земли, купленныя иногородными лицами въ Кубанскомъ казачьемъ войскѣ. 39246.—Предоставленіе Кабинету Его Величества, въ вознагражденіе потерь по случаю отчисленія въ Забайкальское казачье войско горнозаводскихъ крестьянъ, права распоряжаться участкомъ земли изъ вновь присоединеннаго Амурскаго края. 39271.—Отнесеніе незаселенныхъ земель въ Якутской и Забайкальской областяхъ къ 6-му классу по табели, опредѣляющей цѣну незаселеннымъ землямъ, ниже которой запрещается писать въ крѣпостныхъ актахъ при переходѣ отъ одного лица къ другому. 39389.—Предоставленіе компаніи Динабурго-Витебской желѣзной дороги присвоеннаго вообще всѣмъ государственнымъ работамъ права отчужденія и занятія частныхъ и казенныхъ земель, необходимыхъ для устройства дороги. 39393, *ст. 18*.—Общество Одессо-Кіевской желѣзной дороги пользуется правомъ отчужденія и занятія частныхъ и казенныхъ земель, необходимыхъ для устройства дороги. 39402, *§ 15*.—Отводъ мелкопомѣстнымъ чиновникамъ войска Донскаго, по прекращеніи всѣхъ обязательныхъ поземельныхъ отношеній ихъ къ крестьянамъ, въ дополненіе къ потомственной землѣ, слѣдующихъ по чинамъ ихъ срочныхъ участковъ. 39417.—Поземельное устройство крестьянъ, Рязанской губерніи, села Глѣбова-Городища. 39571.—Обложеніе маріупольскихъ греческихъ поселянъ поземельнымъ сборомъ, въ замѣнъ платимой ими подушной подати. 39593.—Предоставленіе владѣльцамъ заложенныхъ въ кредитныхъ установленіяхъ имѣній, въ коихъ крестьяне состоятъ на издѣльной повинности, права просить объ освобожденіи отъ залога земли, оставшейся за надѣломъ крестьянъ и переводъ банковаго долга на земли крестьянскаго надѣла. 39728.—Порядокъ совершенія и свидѣтельствованія условій на наемъ крестьянами временнообязанными и собственниками земель у помѣщиковъ, между собою и у посторонннихъ лицъ. 39798.—Порядокъ наблюденія за добровольными сдѣлками по разграниченію и обмѣну земель и угодій между помѣщиками и крестьянами-собственниками. 39859.—Разрѣшеніе принимать земли Оргѣевскаго уѣзда, Бессарабской области, въ залогъ по разсрочкамъ платежа акциза за вино. 39860.—Порядокъ удовлетворенія помѣщиковъ Сѣверо-Западнаго края, за поступающія въ собственность крестьянъ земли. 39960.—Раздача частнымъ лицамъ казенныхъ земель въ Терской и Дагестанской областяхъ и дозволеніе русскимъ офицерамъ и лицамъ гражданскаго вѣдомства пріобрѣтать въ собственность земли у туземцевъ означенныхъ областей. 40004.—Отмѣна отчужденія земли подъ устройство въ С.-Петербургѣ дороги отъ церкви лейбъ-гвардіи Гатчинскаго полка до стрѣльбища на Волковомъ полѣ. 40051.—Производство денежныхъ пособій или квартирныхъ денегъ лѣсничимъ, неполучившимъ въ отводъ земельныхъ участковъ. 40068.—Отчужденіе частныхъ земель подъ устройство Одесско-Парканской желѣзной дороги. 40133.—Право помѣщика требовать обмѣна отведенныхъ крестьянамъ земель на другія угодья не распространяется на участки, занятые водяными мельницами крестьянъ. 40135.—Правила по предмету обмѣна чрезполосныхъ земель между казенными имѣніями и имѣніями маіоратными и фидеикомиссными, въ Курляндской губерніи, и соглашенія между ними относительно сервитутовъ въ сей губерніи. 40164.—Укрѣпленіе за Самарскимъ мужескимъ третьекласснымъ монастыремъ земли, пожертвованной Самарскимъ городскимъ обществомъ. 40166.—Порядокъ выкупа колонистами Стрѣльнинской, Знаменской, Ораніенбаумской, Александринской, Среднерогатской и Кипенской колоній С.-Петербургской губерніи земель, состоящихъ въ ихъ пользованіи. 40183.

Т. XXXIX (1864). Отдѣленіе Сестрорѣцкаго оружейнаго завода, съ ближайшею землею, отъ Выборгской губерніи и присоединеніе къ С.-Петербургской. 40331.—По спору временнообязанныхъ крестьянъ, Лужскаго уѣзда, деревни Ожогинъ-Волочекъ Ивана Кирилова съ товарищами, съ помѣщикомъ Франкомъ, о землѣ въ пустоши Вешки. 40560.—Право войсковыхъ обывателей Харьковской губерніи на отчужденіе принадлежащихъ имъ старозаимочныхъ земель. 40632.—Отводъ участка земли къ сооружаемой въ С.-Петербургѣ Александровской больницѣ. 40691.—Обмѣнъ земельныхъ участковъ, занимаемыхъ лѣсными сторожами въ помѣщичьихъ имѣніяхъ Сѣверо-Западнаго края. 40802.—Отчужденіе частныхъ земель и другихъ имуществъ подъ устройство Одесской желѣзной дороги до Балты. 40963.—Отчужденіе изъ частнаго владѣнія земель и другихъ имуществъ подъ устройство Южной желѣзной дороги отъ Москвы до Орла. 40989.—Разрѣшеніе малаканамъ Таврической губерніи отлучаться въ сосѣднія губерніи и въ землю Кубанскаго казачьяго войска, для найма

земель, срокомъ до будущей весны и недозволеніе имъ заводить тамъ постоянныя поселенія. 40997.—Воспрещеніе Евреямъ пріобрѣтать отъ крестьянъ земли въ губерніяхъ, подвѣдомыхъ Виленскому и Кіевскому Генералъ-Губернаторамъ. 41039.—Права мастеровыхъ поссессіонныхъ горныхъ заводовъ на разчищенные собственными ихъ трудами и иждивеніемъ участки. 41174.—Пріобрѣтеніе въ казну двухъ участковъ земли, для Брянскаго арсенала. 41206.—Пониженіе выкупныхъ платежей за земли, отошедшія въ собственность крестьянъ Юго-Западнаго края. 41247.—Мѣстное положеніе о поземельномъ устройствѣ крестьянъ, водворенныхъ на помѣщичьихъ земляхъ въ Тифлисской губерніи. 41350.—Отнесеніе издержекъ по переселенію и водворенію горнозаводскихъ мастеровыхъ на казенныя земли на счетъ особаго крестьянскаго капитала. 41353.—Уступка крестьянамъ остзейскихъ губерній для заселенія свободной за надѣломъ крестьянъ земли въ Гдовскомъ Его Высочества Великаго Князя Константина Николаевича имѣнія. 41568.

Т. XL (1865). Освобожденіе владѣльцевъ поссессіонныхъ фабрикъ, при коихъ имѣются одиѣ казенныя земли, отъ условій поссессіоннаго владѣнія. 41698 *а*.—Обложеніе денежнымъ сборомъ на мировыя учрежденія незаселенныхъ земель удѣльнаго и дворцоваго вѣдомствъ. 41724.—Отчужденіе въ частную собственность казенныхъ земель въ прибалтійскихъ губерніяхъ. 41737.—Неудобопримѣнимость постановленій касательно водворенія бѣдныхъ дворянъ и чиновниковъ на казенныхъ земляхъ. 41795.—Отчужденіе въ казну двухъ участковъ городской и помѣщичьей земли для производства на нихъ практической стрѣльбы чинами Брест-Литовской крѣпостной артиллеріи. 41816.—Права войсковыхъ обывателей на владѣніе старозаимочными землями вообще. 41834.—Порядокъ разсмотрѣнія заявленій крестьянъ малороссійскихъ губерній о принадлежности имъ земель. 41865.—Правила для отчужденія земель изъ надѣла временнообязанныхъ крестьянъ подъ почтовыя дороги и вообще для государственной или общественной надобности. 41902.—Порядокъ отвода земельнаго надѣла бывшимъ крестьянамъ удѣльнаго вѣдомства, водвореннымъ не въ тѣхъ селеніяхъ, въ которыхъ они записаны по ревизіи. 41904.—По дѣлу объ участкѣ земли, отданномъ въ Нижнемъ-Новгородѣ пароходному обществу «Кавказъ и Меркурій». 41983 *а*.—Отчужденіе частныхъ земель подъ устройство Южной желѣзной дороги отъ Балты до Елисаветграда. 42082.—Порядокъ разсмотрѣнія заявленія крестьянъ украинскихъ губерній, о принадлежности имъ земель. 42276.—Предоставленіе крестьянамъ разныхъ селеній Государевой Домодѣдовской волости, Московской губерніи, въ надѣлъ, подлежащей выкупу, находящуюся въ ихъ пользованіи усадебную землю въ Старофроловскомъ яму, той же губерніи. 42407.—Мѣры къ скорѣйшему обмежеванію владѣльческихъ дачъ въ землѣ войска Донскаго. 42671.—Порядокъ совершенія актовъ на выкупъ государственными крестьянами и колонистами состоящихъ въ ихъ пользованіи казенныхъ земель. 42710.—Установленіе сроковъ для сдачи помѣщикамъ земельныхъ участковъ, отъ коихъ отказываются крестьяне-домохозяева въ губерніяхъ Черниговской и Полтавской. 42834.

Т. XLI (1866). Предоставленіе владѣльцамъ дачъ права вступать въ распоряженіе отмежеванными имъ участками, согласно полюбовной сказкѣ, если только въ оной не помѣщено, относительно владѣнія землею или лѣсомъ, какихъ либо особыхъ условій. 37851 *а*.—Порядокъ надѣла срочными участками классныхъ чиновниковъ войска Донскаго. 42884.—Отводъ вдовамъ безпомѣстныхъ чиновниковъ войска Донскаго, безъ соблюденія очередныхъ правилъ, срочныхъ участковъ, смежно съ потомственными землями замужнихъ или вдовыхъ дочерей ихъ. 42888.—Поставка рабочихъ, подводъ и другихъ матеріальныхъ пособій, необходимыхъ для межеванія земель въ губерніяхъ Черниговской и Полтавской. 42900.—Подчиненіе мелкопомѣстныхъ владѣльцевъ войска Донскаго, владѣющихъ землями не на правѣ потомственномъ, одинаковымъ правиламъ съ безпомѣстными на полученіе потомственныхъ надѣловъ и дополнительныхъ срочныхъ участковъ. 43232.—Отмѣна закона объ отводѣ земель подъ устройство винокуренныхъ заводовъ въ Алтайскомъ горномъ округѣ. 43236.—Освобожденіе государственныхъ крестьянъ дер. Кузьминовки, Оренбургской губерніи, отъ платежа оброка за казенную землю, отъ пользованія коей они отказываются. 43375 *а*.—Отчужденіе принадлежащаго С.-Петербургу участка земли въ пользу общества Царскосельской желѣзной дороги подъ устройство втораго рельсоваго пути С.-Петербургской станціи этой дороги. 43701.—Въ какомъ размѣрѣ должны производиться въ землѣ войска Донскаго вычеты изъ помѣщичьихъ дачъ или отрѣзки земли въ войско, въ замѣнъ отводимыхъ крестьянамъ надѣловъ. 43704.—Разрѣшеніе опредѣлять особыми инструкціями порядокъ снятія мелкихъ изломовъ окружныхъ межъ и вообще всѣ способы производства съемки при размежеваніи земель. 43830.—Взиманіе, съ первой половины 1867 года, съ государственныхъ крестьянъ Московской губерніи оброчной платы за казенно-общественныя земли. 43906.—Взиманіе, съ первой половины 1867 года, съ государственныхъ крестьянъ Саратовской губерніи за общественныя земли податей по новому исчисленію. 43944.—Взиманіе съ государственныхъ крестьянъ Ярославской губерніи податей за общественныя земли по новому исчисленію. 43971.—Учрежденіе въ Астраханскомъ казачьемъ войскѣ временной межевой партіи для размежеванія войсковыхъ земель. 43971.

Т. XLII (1867). Порядокъ продажи казенныхъ земель въ западныхъ губерніяхъ лицамъ русскаго происхожденія, служащимъ въ томъ краѣ или желающимъ водвориться тамъ на постоянное жительство. 42328 *а*.—Порядокъ пріобрѣтенія земель, выкупаемыхъ временнообязанными крестьянами Кутаисской губерніи. 44180.—Дополненіе инструкціи Высочайше утвержденной 23 Іюля 1865 года о продажѣ земель въ Западномъ краѣ лицамъ русскаго происхожденія. 44388 *а*.—Невключеніе въ составъ прибрежной береговой полосы, подлежащей отчужденію изъ частнаго владѣнія, по случаю введенія вольнаго лова въ Каспійскомъ морѣ, земли, на коей заведены усадьбы или произрастаетъ цѣнный лѣсъ, и учрежденіе коммиссіи для опредѣленія мѣры вознагражденія, слѣдующаго владѣльцамъ за отбираемыя отъ нихъ земли и морскія воды. 44430.—Расходы по отводу въ Амурской и Приморской областяхъ частными лицами земель въ собственность. 44498.—Порядокъ отчужденія земель, входящихъ въ составъ выкупленныхъ крестьянами угодій, подъ полосы желѣзныхъ дорогъ. 44521.—Отводъ для удѣльнаго вѣдомства земель въ Приморской области Восточной Сибири. 44798.—Отводъ для Челябинской женской Одигитріевской общины 200 десятинъ земли изъ оброчныхъ статей 11-го полка Оренбургскаго казачьяго войска. 44860.—Предоставленіе вдовамъ и сиротамъ женскаго пола умершихъ урядниковъ и казаковъ упраздненнаго нынѣ Азовскаго казачьяго войска права на временное пользованіе земельными участками умершаго главы семейства. 45013.—Отчужденіе частныхъ земель и другихъ имуществъ подъ постройку Елисаветградо-Кременчугской желѣзной дороги. 45118.—Порядокъ обращенія въ казну земельныхъ участковъ, бывшихъ въ пользованіи семействъ чиновъ Азовскаго казачьяго войска. 45221.—Измѣненіе нѣкоторыхъ постановленій касательно полюбовнаго размежеванія земель, состоящихъ во владѣніи частныхъ лицъ съ государственными крестьянами, упраздненіе временныхъ столовъ, при управленіяхъ государственными имуществами для производства дѣлъ по спеціальному полюбовному размежеванію и уполномоченныхъ отъ казны по сему размежеванію (исключая Черниговской и Полтавской губерній). 45279.

Т. XLIII (1868). Надѣленіе офицеровъ упраздняемаго Новороссійскаго казачьяго войска землею, въ количествѣ 7,950 десятинъ, изъ

оставшейся свободною за упраздненіемъ Азовскаго войска. 45072 *а*.—Включеніе въ отводимую удѣльному вѣдомству въ Приморской области Восточной Сибири мѣстность всѣхъ острововъ, прилегающихъ къ оной. 45426.—По вопросу объ управленіи землями удѣльнаго вѣдомства въ Приморской области Восточной Сибири и заселеніе ея земель. 45594.—Права чиновниковъ войска Донскаго отказываться отъ срочныхъ земельныхъ участковъ. 45742.—Обложеніе сборами на мѣстныя земскія повинности земель, показанныхъ неудобными по межевымъ планамъ и книгамъ, но нынѣ приносящихъ владѣльцамъ ихъ доходъ. 45755.—Отчужденіе частныхъ земель подъ постройку Курско-Харьково-Таганрогской желѣзной дороги съ вѣтвію къ Ростову. 45820.—Острова, отведенные удѣльному вѣдомству у береговъ Приморской области Восточной Сибири. 45924.—Разрѣшеніе Министру Государственныхъ Имуществъ производить отводъ свободныхъ казенныхъ земель какъ отставнымъ чиновникамъ всѣхъ вѣдомствъ, такъ и военнымъ офицерамъ, оставившимъ службу. 45973. — Необложеніе земскимъ сборомъ земель, состоящихъ подъ желѣзными дорогами. 46031. — Предоставленіе служащимъ при Липецкомъ егерскомъ училищѣ лицамъ, въ пользованіе, земельныхъ участковъ. 46040. — Инструкція о порядкѣ опредѣленія крестьянскаго надѣла и о способѣ исчисленія оброчной подати съ государственныхъ крестьянъ въ губерніяхъ: Астраханской, Владимірской, Екатеринославской, Костромской, Курской, Нижегородской, Новгородской, Псковской, Смоленской, Таврической, Тверской, Харьковской и Херсонской. 46044.—Порядокъ раздачи частнымъ лицамъ участковъ казенныхъ земель въ Кубанской области. 46120.—Предоставленіе Мешковолско-Новицкаго участка земли въ пользованіе Карапогайцевъ. 46121.—Положеніе о поземельномъ устройствѣ поселянъ (царанъ) Бессарабской области, водворенныхъ на земляхъ частныхъ владѣльцевъ, монастырскихъ и другихъ духовнаго вѣдомства экономій. 46133.—Разрѣшеніе продажи назначенныхъ въ Западной Сибири 65 участковъ казенной земли и прекращеніе назначенія тамъ земель для раздачи по Всемилостивѣйшимъ пожалованіямъ. 46143. — Распространеніе на Восточную Сибирь дѣйствія Высочайше утвержденныхъ, 31 Марта 1860 года, правилъ для продажи казенныхъ земель въ Западной Сибири. 46145.—Передача Министерству Государственныхъ Имуществъ свободныхъ земель Охтенскаго пороховаго завода. 46156. — Отчужденіе частныхъ земель подъ постройку Тереспольско-Брестской желѣзной дороги съ вѣтвію до рѣки Муховца. 46219.—Отчужденіе казенныхъ земель подъ линіи желѣзныхъ дорогъ. 46223*а* —Смѣта и раскладка на 1868 г. общественнаго сбора съ государственныхъ крестьянъ, живущихъ на казенныхъ земляхъ трехъ прибалтійскихъ губерній. 46282. — Дополненіе Высочайше утвержденной, 23 Іюля 1865 года, инструкціи о порядкѣ продажи казенныхъ земель въ западныхъ губерніяхъ лицамъ русскаго происхожденія. 46343. — Дополненіе статьи 637 Свод. Зак. т. IV устава о земскихъ повинностяхъ касательно принятія принадлежащихъ донскимъ землевладѣльцамъ на потомственномъ правѣ земель въ залогъ исправнаго содержанія почтовыхъ станцій въ землѣ войска Донскаго. 46357. — Предоставленіе казакамъ Астраханскаго казачьяго войска права пользованія Калмыцкою степью на пространствѣ 10 верстъ отъ нынѣшнихъ границъ казачьихъ земель. 46396.—Отчужденіе земель, входящихъ въ составъ надѣла государственныхъ крестьянъ, подъ полосы желѣзныхъ дорогъ. 46408.—Присоединеніе къ Черноморскому округу занимаемаго Шапсугскимъ баталіономъ Кубанскаго казачьяго войска пространства земли по сѣверо-восточному берегу Чернаго моря. 46437. — Отмѣна права нижнихъ чиновъ преимущественно мѣстныхъ частей и нестроевыхъ разныхъ командъ и управленій на полученіе поземельныхъ участковъ. 46527.—Объ инструкціи для отвода и оцѣнки отходящихъ подъ желѣзныя дороги казенныхъ земель. 46536.—Положеніе о подымной подати съ крестьянскихъ усадьбъ и поземельномъ налогѣ съ крестьянскихъ земель въ губерніяхъ: Варшавской, Калишской, Кѣлецкой, Ломжинской, Люблинской, Петроковской, Плоцкой, Радомской, Сувалкской и Сѣдлецкой. 46537.—Отчужденіе частныхъ земель и другихъ имуществъ подъ постройку Тирасполе-Кишиневской желѣзной дороги. 46589.—Нѣкоторыя измѣненія въ штатѣ временной межевой партіи Астраханскаго казачьяго войска. 46600.

Т. XLIV (1869). Надѣленіе казаковъ Астраханскаго казачьяго войска избранными ими участками земли въ Астраханской губерніи. 44902 *а*. — Размежеваніе башкирскихъ дачъ для надѣленія землею Башкиръ-вотчинниковъ и ихъ припущенниковъ и порядокъ продажи и отдачи въ оброчное содержаніе общественныхъ башкирскихъ земель. 46750.—Относительно отвода свободныхъ казенныхъ земель въ Западной Сибири какъ отставнымъ чиновникамъ всѣхъ вѣдомствъ, такъ и военнымъ офицерамъ, оставившимъ службу. 46877.—Примѣненіе положенія о земскихъ учрежденіяхъ къ землѣ бывшаго Азовскаго казачьяго войска. 46894. — Дополненіе пункта 23 правилъ для охраненія полей и луговъ отъ потравъ и другихъ поврежденій. 46895.—По вопросу о томъ: слѣдуетъ ли удовлетворить уѣздныхъ землемѣровъ за работы по отмежеванію выкупленныхъ крестьянами земель задѣльною платою или суточными деньгами. 46903. — По вопросу о томъ, подлежатъ ли обложенію сборами на мѣстныя земскія повинности Московской губерніи земельные участки Петровской земледѣльческой и лѣсной академіи, отданные частнымъ лицамъ въ арендное содержаніе. 46980.—Поземельное устройство въ казачьихъ войскахъ. 46996. — Размежеваніе земель Кубанскаго казачьяго войска въ трехъ округахъ Черноморіи. 47011.—По предмету возвращенія на горные заводы мастеровыхъ, переселившихся на казенныя земли. 47022.—По вопросу о привлеченіи къ участію въ сборѣ на содержаніе мировыхъ учрежденій владѣльцевъ незаселенныхъ земель въ войскѣ Донскомъ. 47092.—По вопросу о надѣлѣ землею князей, мурзъ, купцовъ и мѣщанъ, припущенныхъ на башкирскія земли. 47116.—Отчужденіе изъ владѣнія бывшихъ государственныхъ крестьянъ с. Желѣзнаго, Бахмутскаго уѣзда, Екатеринославской губерніи, 500 десятинъ земли, для устройства рельсоваго завода. 47169.—Отчужденіе частныхъ земель подъ устройство втораго рельсоваго пути на Рязанско-Козловской желѣзной дорогѣ. 47237.—Отчужденіе въ пользу города Сѣдлеца, подъ церковную площадь, участка земли изъ частнаго владѣнія Лаппинскихъ. 47239.—Отводъ служащимъ и отставнымъ офицерамъ и чиновникамъ Кавказской арміи участковъ земли въ нагорной полосѣ Кубанской области. 47346.—Дозволеніе помѣщикамъ Булгаринымъ и Фонъ-Штрикъ продать крестьянамъ арендныя земли. 47463.—Измѣненіе и дополненіе статей 1589 и 1625 Свода зак. гражд. т. X ч. I, изд. 1857 года, относительно порядка представленія въ залогъ по казеннымъ подрядамъ и поставкамъ ненаселенныхъ удобныхъ земель Ставропольской губерніи, составляющихъ частную собственность. 47500. — Обложеніе земскими сборами земель въ Олонецкой губерніи. 47519.—Увеличеніе платы за войсковыя запасныя земли войска Донскаго, отдаваемыя подъ попасъ и сѣнокосы. 47666.—Порядокъ межеванія земель Астраханскаго казачьяго войска. 47669. — Совершеніе крѣпостнаго акта на промѣнъ крестьянами Таврической губерніи, Мелитопольскаго уѣзда, земли безъ уплаты крѣпостныхъ пошлинъ. 47763 *а*.—Разъясненіе нѣкоторыхъ статей правилъ 10 Февраля 1869 года о размежеваніи башкирскихъ дачъ. 47808.—Правила объ устройствѣ поселянъ разныхъ наименованій, водворенныхъ на казенныхъ земляхъ въ Бессарабской области. 47824.

Т. XLV (1870). Покупка части земли для постройки зданія Елисаветинской клинической больницы. 47809 *а*.—О пріобрѣтеніи частныхъ земель для казенныхъ соляныхъ промысловъ. 48054.—Разъясненіе и дополненіе положенія 14 Іюля 1868 года о поземельномъ устройствѣ бессарабскихъ поселянъ. 48089. — Дозволеніе

постройки частныхъ судовъ на земляхъ, отведенныхъ въ пользованіе государственныхъ крестьянъ въ Уткинской дачѣ, Екатеринбургскаго уѣзда, Пермской губерніи. 48040.—Расходы по размежеванію земель, отведенныхъ въ надѣлъ государственнымъ крестьянамъ. 48162. — Принятіе мѣръ для приведенія въ извѣстность дѣйствительнаго количества земель, состоящихъ въ частномъ владѣніи, по губерніямъ, въ коихъ не введены земскія учрежденія. 48234.—Положеніе о поземельномъ устройствѣ государственныхъ поселянъ, водворенныхъ на земляхъ лицъ высшаго мусульманскаго сословія, а равно меликовъ изъ Арменъ въ губерніяхъ закавказскихъ: Елисаветпольской, Бакинской, Эриванской и части Тифлисской. 48357. — Отчужденіе частныхъ земель подъ постройку правительственной узкоколейной желѣзной дороги отъ города Лиды до Орловско-Грязской желѣзной дороги. 48361.—Порядокъ отчужденія подъ линіи желѣзныхъ дорогъ и вообще для государственной и общественной пользы земель изъ участковъ, проданныхъ въ западныхъ губерніяхъ по правиламъ Высочайше утвержденнымъ, 23 Іюля 1865 года, инструкціи. 48431.—Сборы на земскія повинности съ оброчныхъ земельныхъ участковъ Петровской земледѣльческой и лѣсной академіи и земледѣльческаго института. 48451.—Обращеніе части государственнаго земскаго сбора въ трехлѣтіе съ 1872 года на удобныя земли. 48453.—Права лицъ иевойсковаго сословія на пріобрѣтеніе осѣдлости въ станицѣ Таманской Кубанскаго казачьяго войска. 48640.—Учрежденіе въ войскѣ Донскомъ должностей смотрителей войсковыхъ земель. 48645. — Отчужденіе частныхъ земель подъ сооруженіе моста черезъ рѣку Днѣпръ въ городѣ Кременчугѣ и соединительной вѣтви между станціями Кременчугъ и Крюково. 48647.—Правила о раздачѣ частнымъ лицамъ въ окрестностяхъ города Сухума участковъ земли для обработки. 48675.—Назначеніе въ Уфимское губернское по крестьянскимъ дѣламъ присутствіе особаго члена по размежеванію башкирскихъ земель. 48727.—Отчужденіе подъ почтовыя дороги земель, входящихъ въ составъ выкупленнаго крестьянами надѣла. 48789.—Учрежденіе должности уполномоченнаго отъ казны по размежеванію башкирскихъ земель. 48798.—Порядокъ отчужденія земель подъ Балтійскую желѣзную дорогу. 48921.—Пособіе бывшимъ военнымъ припущенникамъ, переселяемымъ съ малоземельныхъ башкирскихъ дачъ на многоземельныя. 48932. — Отчужденіе Волковскихъ участковъ, отданныхъ въ вѣчное чиншевое владѣніе. 48935.—Мѣры къ обезпеченію поступленія государственной оброчной подати при продажѣ и раздробленіи бывшими государственными крестьянами земель ихъ надѣла. 48946.—Порядокъ отчужденія подъ линіи желѣзныхъ дорогъ земель изъ конфискованныхъ имѣній въ девяти западныхъ губерніяхъ. 48979.

Т. XLVI (1871). Порядокъ отграниченія земель, для священно-церковно-служителей вновь выстроенныхъ церквей. 49309.—Примѣненіе правилъ положенія о нотаріальной части къ выдачѣ данныхъ на пріобрѣтенныя крестьянами земли и порядокъ ввода во владѣніе этими землями въ мѣстностяхъ, гдѣ введены судебные уставы въ полномъ ихъ объемѣ. 49335.—Отчужденіе въ казну принадлежащихъ разнымъ владѣльцамъ участковъ земли передъ VIII бастіономъ Брестъ-Литовской крѣпости. 49337.—Разграниченіе земель между Уральскимъ казачьимъ войскомъ и букеевскими Киргизами. 49413.—Распредѣленіе долины лѣваго берега рѣки Урала между казаками и зауральскими Киргизами. 49414.—Разсчеты съ владѣльцами поіезуитскихъ имѣній, по обязательному выкупу земли крестьянами сихъ имѣній. 49415.—Прекращеніе ассигнованія 5½% непрерывнаго дохода по западнымъ и бѣлорусскимъ губерніямъ, въ измѣненіе установленнаго порядка удовлетворенія помѣщиковъ означенныхъ губерній за поступившія въ собственность крестьянъ земли. 49473.—Предоставленіе углепромышленникамъ въ войскѣ Донскомъ права пользованія поверхностію участковъ, отведенныхъ имъ подъ развѣдку и разработку каменнаго угля. 49518.—По спору крестьянъ Елатомскаго уѣзда, села Ласина, съ помѣщикомъ Коробутъ-Кубитовичемъ о землѣ. 49536.—Въ какомъ размѣрѣ должны помѣщики и крестьяне Сѣверо-Западнаго края уплачивать поземельные сборы за общія пастбища. 49537.—По спору крестьянъ села Сасова, Елатомскаго уѣзда, съ помѣщикомъ Булдаковымъ о землѣ. 49538.—Прекращеніе исправленій, по просьбамъ помѣщиковъ, ошибокъ въ первоначально поданныхъ ими объявленіяхъ, принятыхъ въ основаніе раскладки поземельнаго налога. 49546.—Порядокъ производства дѣлъ, касающихся принадлежащихъ крестьянамъ собственникамъ изъ бывшихъ государственныхъ крестьянъ, земель, вошедшихъ во владѣнныя записи. 49553.—Передача изъ удѣльнаго вѣдомства въ государственное владѣніе острова «Русскій» и остальныхъ земель, отведенныхъ удѣльному вѣдомству въ Приморской области Восточной Сибири на основаніи Высочайшихъ повелѣній 1867 и 1868 годовъ. 49659. — Правило объ устройствѣ поселянъ-собственниковъ (бывшихъ колонистовъ), водворенныхъ на казенныхъ земляхъ въ губерніяхъ: С.-Петербургской, Новгородской, Самарской, Саратовской, Воронежской, Черниговской, Полтавской, Екатеринославской, Херсонской и Таврической и въ области Бессарабской. 49705.—Отводъ въ Оренбургскомъ краѣ земель какъ отставнымъ, такъ и служащимъ чиновникамъ. 49709. — Правила о продажѣ состоящихъ въ вѣдѣніи казны земель въ губерніяхъ: Варшавской, Калишской, Кѣлецкой, Ломжинской, Люблинской, Петроковской, Плоцкой, Радомской, Сувалкской и Сѣдлецкой. 49763.—Предоставленіе чиновникамъ войска Донскаго права получать земельные участки въ разныхъ мѣстахъ. 49777.—Пріемъ незаселенныхъ земель въ залогъ въ обезпеченіе неустоекъ по подрядамъ и поставкамъ военнаго вѣдомства. 49787. — Отчужденіе изъ частнаго владѣнія земель, потребныхъ для разширенія площади при С.-Петербургской станціи Финляндской желѣзной дороги. 49835.—Отводъ свободныхъ участковъ казенной земли въ Кавказскомъ и Закавказскомъ краяхъ. 49882.—Отчужденіе изъ частнаго владѣнія семнадцати участковъ земли, прилегающихъ къ Брянскому арсеналу, для устройства на этой мѣстности складовъ дровъ и угля, заготовляемыхъ для дѣйствія Брянскаго арсенала. 49973.—Отчужденіе изъ частнаго владѣнія земель, потребныхъ подъ устройство Лозово-Севастопольской желѣзной дороги. 50003. — Отчужденіе изъ частнаго владѣнія земель, потребныхъ подъ постройку Лавдарово-Роменской желѣзной дороги. 50004.—Отчужденіе изъ частнаго владѣнія земель, потребныхъ подъ постройку желѣзной дороги отъ Кишинева до р. Прута. 50005. — Отчужденіе изъ частнаго владѣнія земель, потребныхъ подъ постройку Павелецкаго участка Скопинско-Вяземской желѣзной дороги. 50006. — Способъ опредѣленія по владѣльнымъ записямъ оброчной подати, причитающейся съ припущенниковъ на башкирскихъ земляхъ. 50038.—Предоставленіе Намѣстнику Кавказскому разрѣшать отводъ свободныхъ пустопорожнихъ городскихъ земель въ городахъ на Кавказѣ и за Кавказомъ для застройки оныхъ, безъ публичныхъ торговъ, за посаженную плату. 50040.—Примѣненіе къ губерніямъ Закавказскаго края правилъ о выдачѣ данныхъ на пріобрѣтенныя крестьянами земли и вводъ крестьянъ во владѣніе этими землями въ мѣстностяхъ, гдѣ введены въ дѣйствіе судебные уставы въ полномъ ихъ объемѣ. 50042.—Разрѣшеніе областному войска Донскаго приказу общественнаго призрѣнія выдавать ссуды подъ залогъ земель, по разцѣнкѣ, установленной для уплаты пошлинъ въ войсковой вспомогательный капиталъ за участки земли, отходящіе въ собственность войсковымъ офицерамъ и класснымъ чиновникамъ. 50051.—Предоставленіе городамъ въ собственность отведенныхъ имъ отъ казны выгонныхъ земель. 50146.—Назначеніе срока для доставленія владѣльцами войска Донскаго свѣдѣній: въ какой части они желаютъ отдѣлить излишне отмежеванную имъ землю. 50171.—Отчужденіе изъ частнаго владѣнія земель подъ устройство Мюльграбенской вѣтви Рыго-Динабургской желѣзной до-

рюги. 50275.—Окончательная выдача бывшимъ государственнымъ крестьянамъ нѣкоторыхъ губерній владѣнныхъ записей на поступившія въ ихъ владѣніе земли. 50349.—Отчужденіе изъ частнаго владѣнія, для разширенія находящагося подъ Варшавою Повонзковскаго военнаго поля прилежащей къ этому полю земли, принадлежащей владѣльцамъ. 50367.

Т. XLVII (1872). Совершеніе купчей крѣпости на пріобрѣтенный для Елисаветинской клинической больницы участокъ земли безъ платежа крѣпостныхъ и гербовыхъ пошлинъ и освобожденіе онаго отъ городскихъ повинностей. 49062 *а*.—Совершеніе государственными крестьянами деревни Тетериной, Клинскаго уѣзда, Московской губерніи, крѣпостнаго акта на промѣнъ крестьянской земли, безъ уплаты крѣпостныхъ пошлинъ. 49091 *а*.—Продажа въ Днѣпровскомъ уѣздѣ князьямъ Ціоху и Тенгосу Дадишкеліани участка земли съ разсрочкою уплаты за опую денегъ въ теченіи двадцати лѣтъ безъ процентовъ и совершеніе купчей безъ уплаты крѣпостныхъ пошлинъ. 49254 *а*.—Отчужденіе изъ частнаго владѣнія земель подъ постройку Знаменско-Николаевскаго участка Харьково-Николаевской желѣзной дороги. 50398.—Предоставленіе безземельнымъ однодворцамъ Бессарабской области права водворенія на свободныхъ казенныхъ земляхъ. 50415.—Отчужденіе въ Черноморскомъ округѣ свободныхъ казенныхъ земель въ частную собственность. 50570. — Выдача пособія припущенникамъ гражданскаго вѣдомства на башкирскія земли при ихъ переселеніи. 50573. — Обложеніе земель Евреевъ-землевладѣльцевъ въ западныхъ губерніяхъ поземельнымъ, на духовныя потребности, сборомъ. 50654 *а*. — Отчужденіе земель изъ поіезуитскихъ имѣній для государственной и общественной пользы. 50658. — Порядокъ разрѣшенія ходатайствъ крестьянъ-собственниковъ о дозволеніи имъ отвести изъ выкупленнаго ими, съ содѣйствія Правительства, надѣла земли, для причтовъ вновь устраиваемыхъ приходовъ. 50677 *а*.—Размежеваніе дачи деревень Верхней и Нижней-Воздримовыхъ. 50703.—Опредѣленіе чиновъ и расходовъ для производства межевыхъ работъ по устройству казенныхъ оброчныхъ статей и сокращеніе расходовъ на межевую часть по поземельному устройству государственныхъ крестьянъ. 50713.—Предоставленіе крестьянамъ-лютеранамъ, надѣляемымъ земельными участками въ прибалтійскихъ казенныхъ имѣніяхъ, льготъ въ платежѣ поземельнаго сбора. 50802. — Отчужденіе изъ частнаго владѣнія земель, потребныхъ подъ устройство Рыбинско-Бологовской желѣзной дороги и ея принадлежностей. 51013. — Отчужденіе изъ частнаго владѣнія земель, потребныхъ для довершенія устройства Балтійской желѣзной дороги и ея принадлежностей. 51035.—Отчужденіе изъ частнаго владѣнія земель, потребныхъ для довершенія устройства Митавской желѣзной дороги и ея принадлежностей. 51036. — Продажа кіево-брестскихъ казенныхъ земельныхъ участковъ. 51051. — Отчужденіе изъ частнаго владѣнія земель, потребныхъ для устройства Моршанско-Сызранской желѣзной дороги. 51246. — Отчужденіе изъ частнаго владѣнія земель, которыя потребуются подъ устройство Ростово-Владикавказской желѣзной дороги съ ея принадлежностями и шоссе. 51265.—Отчужденіе изъ частнаго владѣнія земель, потребныхъ какъ для довершенія устройства Новоторжской желѣзной дороги съ ея принадлежностями, такъ и для сооруженія шоссе отъ Старицкой станціи до города Старицы. 51369.—Отчужденіе изъ частнаго владѣнія земель, потребныхъ для устройства Ряжско-Вяземской желѣзной дороги и ея принадлежностей. 51370.—Отчужденіе изъ частнаго владѣнія земель, потребныхъ для довершенія устройства Либавской желѣзной дороги и ея принадлежностей. 51371. — Порядокъ выдачи крестьянамъ данныхъ въ случаѣ пріобрѣтенія ими въ собственность усадебной осѣдлости отдѣльно отъ полеваго надѣла. 51412. — Отграниченіе, при обязательномъ выкупѣ, участковъ, состоящихъ во временномъ распоряженіи помѣщика. 51411. — Порядокъ надѣленія поземельными участками офицеровъ и классныхъ чиновниковъ Донскаго, Кубанскаго и Терскаго казачьихъ войскъ. 51615. — Сроки взиманія пошлинъ съ участковъ, предоставленныхъ въ собственность донскихъ офицеровъ и чиновниковъ. 51684.—Порядокъ выдачи помѣщикамъ въ губерніяхъ, гдѣ введены судебные уставы въ полномъ ихъ объемѣ, выкупной суммы за пріобрѣтенную крестьянами въ собственность усадебную осѣдлость. 51712.

Т. XLVIII (1873). Отчужденіе изъ частнаго владѣнія береговой полосы земли вокругъ казеннаго Чокракскаго соляного озера въ Крыму. 51777. — Предоставленіе Намѣстнику Кавказскому права раздачи въ Ставропольской губерніи участковъ свободныхъ казенныхъ земель частнымъ лицамъ для разведенія растеній, свойственныхъ теплому климату. 51828.—Отчужденіе изъ частнаго владѣнія земель подъ устройство Боровичской желѣзной дороги. 51861. — Поземельный надѣлъ офицеровъ и станицъ Астраханскаго казачьяго войска. 51922.—Порядокъ выдачи крестьянамъ данныхъ на пріобрѣтаемую ими въ собственность усадебную осѣдлость отдѣльно отъ полеваго надѣла по губерніямъ Кутаисской и Тифлисской. 51980.—Раскладка дворскаго добавочнаго поземельнаго налога между плательщиками въ губерніяхъ Царства Польскаго. 52078.—Отдача Оренбургскому казачьему войску участка земли называемаго Генералъ-Губернаторскими Лугами. 52236.—О тяжебныхъ дѣлахъ относительно земель, включенныхъ въ надѣлы крестьянъ-собственниковъ, и о вознагражденіи посторонникъ лицъ, коимъ земли сіи будутъ присуждены. 52364. — Обложеніе земскимъ сборомъ казенныхъ и удѣльныхъ земель на мѣстныя земскія повинности и на содержаніе мировыхъ по крестьянскимъ дѣламъ учрежденій. 52365.—Порядокъ примѣненія по Закавказскому краю Высочайшаго повелѣнія 30 Декабря 1872 года относительно выдачи помѣщикамъ выкупной суммы за пріобрѣтенную крестьянами въ собственность усадебную осѣдлость. 52443.—Правила о пріобрѣтеніи государственными поселянами, водворенными на земляхъ лицъ высшаго мусульманскаго сословія, а равно меликовъ изъ Арминъ въ собственность ихъ земельнаго надѣла въ губерніяхъ: Елисаветпольской, Бакинской, Эриванской и части Тифлисской. 52599. — Обращеніе поземельныхъ участковъ въ собственность семействъ донскихъ офицеровъ и чиновниковъ. 52663. — Установленіе частнаго земскаго сбора на размежеваніе башкирскихъ дачъ. 52862.

Т. XLIX (1874). Принятіе въ завѣдываніе удѣльнаго вѣдомства участка земли при рѣкѣ Дагомысъ. 47989 *а*.—Отмѣна поземельной подати съ земель, розданныхъ для заселенія и скотоводства. 53013. — О бывшихъ крестьянскихъ земляхъ, возвращаемыхъ, по судебнымъ рѣшеніямъ, въ вѣдѣніе казны, послѣ выдачи государственнымъ крестьянамъ владѣнныхъ записей. 53046.—Отчужденіе изъ частнаго владѣнія участка земли, находящагося подъ казенными строеніями бывшаго соляного магазина, въ имѣніи Долгобычево, Люблинской губерніи, Грубешовскаго уѣзда, помѣщика Эпштейна. 53061. — Утвержденная Его Императорскимъ Высочествомъ Намѣстникомъ Кавказскимъ инструкція о порядкѣ разсмотрѣнія и рѣшенія споровъ, жалобъ и заявленій, возникающихъ при распредѣленіи въ областяхъ Кубанской и Терской земель казачьихъ, на основаніи положеній, Высочайше утвержденныхъ 21 Апрѣля 1869 года и 23 Апрѣля 1870 года. 53176 *а*. — О землѣ, состоящей въ спорѣ между купчихою Кохановою и удѣльнымъ вѣдомствомъ. 53223. — Прекращеніе отвода земель для почтовыхъ станцій въ области войска Донскаго. 53319. — О поземельномъ устройствѣ въ Оренбургскомъ казачьемъ войскѣ. 53462. — Упраздненіе въ области войска Донскаго особаго по поземельному устройству присутствія. 53594. — Порядокъ пріобрѣтенія лицами не войсковаго сословія осѣдлости въ станицѣ Таманской, Кубанскаго казачьяго войска. 53619. — Примѣненіе къ колонистамъ-меноннитамъ села Михалинъ, Бердичевскаго уѣзда, Кіевской губерніи, дѣйствія пункта 2 статьи 9 Высо-

чайше утвержденныхъ, 4 Іюня 1871 года, правилъ объ устройствѣ поселянъ-собственниковъ (бывшихъ колонистовъ), водворенныхъ на казенныхъ земляхъ. 53646. — Отчужденіе земель, потребныхъ для устройства соединительнаго въ городѣ Варшавѣ пути между С.-Петербурго-Варшавскою и Привислянскою желѣзными дорогами на правомъ берегу рѣки Вислы и Варшавско-Вѣнскою желѣзною дорогою на лѣвомъ берегу этой рѣки. 53688. — Отчужденіе земель, потребныхъ для устройства новой товарной станціи при Варшавской станціи Варшавско-Вѣнской желѣзной дороги. 53689. — Отчужденіе земель подъ постройку Фастовской желѣзной дороги. 53794.—Отчужденіе земель подъ устройство Оренбургской желѣзной дороги. 53795.—Отчужденіе земель подъ постройку Уральской горнозаводской желѣзной дороги. 53796.—Разрѣшеніе англійскому акціонерному обществу освѣщенія газомъ Петербургской и Выборгской частей города С.-Петербурга пріобрѣсти необходимый для устройства газоваго завода участокъ земли. 53859. — Министерская декларація о взаимной переуступкѣ городскихъ земель русской — въ Стокгольмѣ и шведской въ Москвѣ. 53866.—Отчужденіе изъ владѣнія купца Бердникова участка земли, потребнаго подъ устройство, по новому направленію, дороги между городомъ Тихвиномъ и Уштовскимъ погостомъ. 53891. — Продолженіе срока службы особаго члена по размежеванію башкирскихъ земель при Уфимскомъ губернскомъ по крестьянскимъ дѣламъ присутствіи. 53922. — Отчужденіе земель, потребныхъ подъ устройство водопровода при Рославльской станціи и его приспособленій Орловско-Витебской желѣзной дороги. 53989.—Взысканіе съ земле владѣльцевъ области войска Донскаго при продажѣ ими земель, единовременной суммы, въ замѣнъ ежегодныхъ сборовъ въ войсковой вспомогательный капиталъ. 53992.—Нераспространеніе права выкупа на отчуждаемые отъ наслѣдственныхъ имѣній въ Лифляндіи и Эстляндіи участки крестьянской земли. 54032.—Мѣры къ огражденію исправной уплаты выкупныхъ ссудъ при полюбовномъ размежеваніи земель, выкупленныхъ крестьянами съ содѣйствіемъ Правительства. 54166.—Утвержденіе люстраціонныхъ актовъ на предоставленныя бывшимъ государственнымъ крестьянамъ земли въ нѣкоторыхъ губерніяхъ. 54177. — Разрѣшеніе поисковъ янтаря въ казенныхъ земляхъ. 54191. — Пріобрѣтеніе Кинешемскимъ уѣзднымъ земствомъ изъ частнаго владѣнія 24 десятинъ 849 квадратныхъ саженъ земли. 54209.

Т. L (1875). О томъ: распространяется ли Высочайшее повелѣніе 9 Іюня 1873 года о тяжебныхъ дѣлахъ относительно земель, включенныхъ въ надѣлы крестьянъ-собственниковъ, и о вознагражденіи посторонннихъ лицъ, коимъ земли сіи будутъ присуждены, на приговоры по такимъ дѣламъ судебныхъ учрежденій, неисполненныя довоспослѣдованія означеннаго Высочайшаго повелѣнія. 54253.—Поземельное устройство вновь образуемыхъ на казенныхъ земляхъ Ставропольской губерніи, селеніяхъ государственныхъ крестьянъ, при которыхъ имѣются излишнія сверхъ узаконенной пропорціи угодья. 54409.—Отчужденіе частныхъ земель подъ устройство вѣтви Балтійской желѣзной дороги отъ станціи Тапсъ до города Дерпта. 54435.—Мѣры къ скорѣйшему размежеванію башкирскихъ дачъ. 54512.—Порядокъ разрѣшенія разработки ископаемыхъ предметовъ на земляхъ, отведенныхъ въ надѣлъ крестьянамъ-собственникамъ. 54718.—Отчужденіе изъ частнаго владѣнія земель подъ устройство Рыго-Тукумской желѣзной дороги. 54734. — Разрѣшеніе Балтійскому обществу желѣзо-судостроительнаго и механическаго завода пріобрѣсти, необходимый для разширенія завода и устройства складовъ, смежный съ заводомъ участокъ земли. 54771. — Отводъ 13-ти площадей для добычи желѣзной руды съ обязательнымъ отчужденіемъ необходимыхъ для тѣхъ площадей земель, принадлежащихъ крестьянамъ селеній Блотница, Мокра, Вымысловъ, Кохановъ, Надольна и Стефанковъ Конскаго уѣзда, Гоздзелинъ Опатовскаго уѣзда, Тыховъ, Остоженки, Малышинъ, Велькавесь и Майковъ Ілжецкаго уѣзда, Радомской губерніи. 54791.—Выдача государственнымъ крестьянамъ Могилевской губерніи владѣнныхъ записей. 54795.—Отчужденіе частныхъ земель, потребныхъ для сооруженія Кутаисской вѣтви Поти-Тифлисской желѣзной дороги. 55188.—Порядокъ засвидѣтельствованія и утвержденія добровольныхъ соглашеній, заключаемыхъ между крестьянами о мѣнѣ однихъ земельныхъ участковъ на другіе. 55211.—О земельныхъ участкахъ, назначаемыхъ безземельнымъ крестьянамъ и оставляемыхъ ими безъ распоряженій. 55212. — Установленіе правилъ для поисковъ и разработки каменнаго угля въ свободныхъ земляхъ Кавказскаго и Закавказскаго края. 55216.—Мѣры для приведенія въ извѣстность и описанія казенныхъ земель въ Кубанской и Терской областяхъ. 55217.—Отчужденіе изъ частнаго владѣнія земель, потребныхъ для окончательнаго сооруженія Московско-Брестской желѣзной дороги съ ея принадлежностями. 55240.—Поземельныя права владѣльцевъ усадьбъ въ селеніяхъ, расположенныхъ около Новогеоргіевской крѣпости. 55370.—Отчужденіе въ Донской области частныхъ земель для устройства новой почтовой дороги. 55409.—Правила объ обязательномъ разверстаніи и обмѣнѣ чрезполосныхъ земель и раздѣлѣ общихъ пастбищъ между владѣльцами и крестьянами въ губерніяхъ Царства Польскаго. 55427. — Отчужденіе изъ частнаго владѣнія земель, необходимыхъ для надѣленія оною нѣкоторыхъ крымскихъ казенныхъ соляныхъ озеръ. 55428.

Т. LI (1876). Объ отчужденіи имуществъ подъ Донецкую каменноугольную желѣзную дорогу и ея принадлежности. 56043. — Объ отчужденіи имуществъ, потребныхъ для сооруженія Сумскаго участка Харьково-Николаевской желѣзной дороги. 56044.—Объ учрежденіи имуществъ подъ устройство Старорусскаго участка Новгородской узкоколейной желѣзной дороги. 56227. — Объ отчужденіи земель, занятыхъ при устройствѣ Днѣпровско-Бугской системы, и о признаніи искуственными бечевниковъ на верховьяхъ рѣкъ Муховца и Пины. 56322.—Объ отчужденіи изъ частнаго владѣнія земель и другихъ имуществъ, потребныхъ для дополнительныхъ сооруженій Московско-Курской желѣзной дороги. 66592.—О порядкѣ совершенія крѣпостныхъ актовъ при обмѣнѣ земель между крестьянами-собственниками и другими лицами. 56639. — Объ отчужденіи изъ частнаго владѣнія земель, потребныхъ для устройства Гривдинскаго водохранилища. 56645. — О предоставленіи въ собственность городамъ Барнаулу, Бійску, Кузнецку и Колывани тѣхъ алтайскихъ заводскихъ земель, на которыхъ города сіи расположены. 56753.

Т. LII (1877). Объ отчужденіи земель и другихъ имуществъ, потребныхъ для сооруженія обходной вѣтви Веребьинскаго подъема Николаевской желѣзной дороги, а также устройства новаго соединительнаго пути съ Калашниковскою вѣтвью. 56894.—Объ отчужденіи изъ частнаго владѣнія въ пользу Варнавинскаго уѣзднаго земства участка земли, необходимаго для устройства по новому направленію части Варнавинско-Костромскаго почтоваго тракта. 57039.—О дополненіи правилъ о продажѣ казенныхъ земель въ Черноморскомъ округѣ. 57171. — Объ отчужденіи изъ частнаго владѣнія земель подъ устройство шоссе отъ города Симферополя до станціи Таугнанъ-Базара. 57308.—Объ отчужденіи земель подъ дополнительныя сооруженія по Варшавско-Вѣнской желѣзной дорогѣ. 57654.—О допущеніи выкупа арендаторами принадлежащихъ С.-Петербургскому земледѣльческому институту земельныхъ участковъ. 57822. — О правахъ поселившихся въ губерніяхъ Царства Польскаго старообрядцевъ и единовѣрцевъ на отчужденіе отведенныхъ имъ по распоряженію Правительства земель. 57872.

Т. LIII (1878). Объ отчужденіи изъ частнаго владѣнія земель и другихъ имуществъ, потребныхъ для дополнительныхъ сооруженій Варшавско-Терespольской желѣзной дороги. 58134. — Объ отчужденіи частныхъ земель и другихъ имуществъ для переустройства соединительной вѣтви между Николаевскою и С.-Петербурго-Варшавскою желѣзными доро-

гами. 58239.—Объ отчужденіи земель и другихъ имуществъ для разширенія станціи Вержболово С.-Петербурго-Варшавской желѣзной дороги. 58485. — Объ измѣненіи порядка продажи общественныхъ башкирскихъ земель. 58487.—Объ отчужденіи изъ заповѣднаго имѣнія графини Орловой-Денисовой участка земли подъ постройку втораго рельсоваго пути Финляндской желѣзной дороги. 58516.—Объ отчужденіи земель и другихъ имуществъ подъ постройку въ городѣ Ряжскѣ соединительной вѣтви между товарными станціями Ряжско-Моршанской и Ряжско-Вяземской желѣзныхъ дорогъ. 58517.—Объ отводѣ въ пользованіе Киргизовъ земли на территорію Оренбургскаго казачьяго войска. 58551. — Объ отчужденіи земель и другихъ имуществъ для устройства С.-Петербургскаго морскаго канала. 58583.—Объ отчужденіи земель и другихъ имуществъ подъ устройство въ Крыму грунтовой дороги изъ Алушты до Судака. 58584. — О принятіи земли, завѣщанной полковникомъ Назаровымъ. 58927.—Объ установленіи законной оцѣнки земель въ Терской и Кубанской областяхъ. 59061.

Т. LIV (1879). О прекращеніи трехкопѣечной поземельной подати съ земель, пожалованныхъ въ 1808 году Таганрогскому Греческому обществу. 59239. — О предоставленіи Смоленскому благотворительному обществу права пользованія участкомъ земли при домѣ управленія государственными имуществами Смоленской и Витебской губерній. 59356.—Объ окончаніи размежеванія земель въ нѣкоторыхъ уѣздахъ Черниговской и Полтавской губерній. 59415.—О порядкѣ продажи участковъ казенныхъ земель въ губерніяхъ Царства Польскаго, пространствомъ свыше пятидесяти десятинъ. 60132.—Объ отчужденіи земель и другихъ имуществъ, потребныхъ подъ устройство новаго моста на линіи Ряжско-Вяземской желѣзной дороги. 60141.—Объ окончаніи размежеванія земель въ Борзенскомъ уѣздѣ, Черниговской губерніи. 60209.—О невключеніи въ составъ надѣла крестьянскихъ обществъ Ростовскаго уѣзда участковъ земли въ урочищѣ «Самбекская Степь», находящихся въ пользованіи владѣльцевъ хуторовъ въ семъ урочищѣ. 60191.

ЗЕМСКАЯ ДАВНОСТЬ.

Т. XLII (1867). Сложеніе начетовъ по силѣ земской давности. 44208.

См. Давность; судопроизводство.

ЗЕМСКАЯ ПОЛИЦІЯ. — *См.* Полицейскія мѣста, чиновники, служители и команды.

ЗЕМСКАЯ СТРАЖА.

Т. XXXVII (1862). Учрежденіе Закавказской земской стражи. 38026.

Т. XXXVIII (1863). Учрежденіе земской стражи въ Кубинскомъ уѣздѣ Бакинской губерніи. 40005.

Т. XLVII (1872). Положеніе о земской стражѣ Сухумскаго отдѣла. 50535.

Т. XLIX (1874). Порядокъ высылки на родину нижнихъ чиновъ, изъ уроженцевъ Имперіи, служившихъ въ земской стражѣ Царства Польскаго. 53271.—Учрежденіе должности инспектора земской стражи Елисаветпольской губерніи. 54041.

Т. LI (1876). Объ отправкѣ на родину, на счетъ транспортнаго сбора, уволенныхъ изъ земской стражи Царства Польскаго нижнихъ чиновъ, уроженцевъ Имперіи. 55590.

См. Полицейскія мѣста, чиновники, служители и команды.

ЗЕМСКІЕ СБОРЫ.

Т. XXX (1855). Отнесеніе на счетъ земскаго сбора части издержекъ, потребныхъ на устройство и содержаніе малороссійскихъ полковъ, призванныхъ въ государственное ополченіе. 29288, *§§ 55 — 58.*—Дозволеніе Оренбургскому губернскому начальству принимать, на счетъ земскихъ сборовъ, для каждаго земскаго суда тамошней губерніи, по одному переводчику Татарскаго языка. 29873.—Отпускъ суммы изъ земскихъ сборовъ Бессарабской области на выдачу суточныхъ денегъ командируемымъ по дѣламъ службы тамошнимъ чиновникамъ. 29900.

Т. XXXI (1856). Распространеніе Всемилостивѣйше дарованной льготы отъ платежа земскихъ сборовъ на охотниковъ бывшаго стрѣлковаго полка Императорской Фамиліи. 31273.

Т. XXXII (1857). Размѣръ производства порціонныхъ денегъ изъ земскаго сбора техникамъ, неимѣющимъ чиновъ, но занимающимъ оберъ-офицерскія должности, въ случаяхъ командированія ихъ по дѣламъ земства. 32643.

Т. XXXV (1860). Дозволеніе употреблять остатки отъ суммъ земскаго сбора, отпускаемыхъ на содержаніе случныхъ конюшенъ, на укомплектованіе сихъ конюшенъ. 35894.—Смѣты и раскладки земскихъ сборовъ и расходовъ на трехлѣтіе съ 1 Января 1860 года. 35901.—Отнесеніе на земскія повинности расходовъ на заготовленіе укупорочныхъ матеріаловъ при пересылкѣ чрезъ почту суммъ земскихъ сборовъ. 36336.

Т. XXXVI (1861). Отнесеніе на счетъ суммъ общаго государственнаго земскаго сбора расходовъ по содержанію членовъ губернскихъ комитетовъ отъ Правительства. 34182 *а.*—Суммы на содержаніе Олонецкаго губернскаго дворянскаго комитета заимствуются изъ общихъ земскихъ сборовъ и изъ доходовъ самихъ дворянъ, а не крестьянъ Олонецкой губерніи. 34443 *б.*—Нѣкоторые расходы, оставленные временно на земствѣ. 36500.—Отнесеніе на суммы государственнаго земскаго сбора платы войскамъ, командируемымъ на работы по истребленію саранчи. 37127.—Порядокъ отчетности о земскихъ сборахъ въ землѣ войска Донскаго. 37221.—Учрежденіе при Инспекторскомъ Департаментѣ Военнаго Министерства особаго 2-го отдѣленія по дѣламъ, касающимся довольствія войскъ отъ земства. 37380.—Порядокъ назначенія лицамъ, служащимъ по выборамъ дворянства и получавшимъ по прежней службѣ содержаніе отъ казны, пенсій совокупно изъ государственнаго казначейства и изъ земскихъ сборовъ. 37759.

Т. XXXVII (1862). Отопленіе, на счетъ земскихъ сборовъ, воинскихъ квартиръ и заведеній въ мѣстечкахъ и селеніяхъ. 38034.—Предоставленіе Министерству Финансовъ права опредѣлять сроки на представленіе казенными палатами вѣдомостей о движеніи суммъ земскаго сбора. 38361.—Ассигнованіе губернскимъ и областнымъ статистическимъ комитетамъ содержанія въ 1863 году изъ общихъ остатковъ отъ земскихъ сборовъ. 38632.—Предоставленіе въ распоряженіе Министерства Внутреннихъ Дѣлъ суммы, отпускаемой изъ земскихъ сборовъ по губерніямъ на оспопрививаніе. 38835.—Смѣта и раскладка земскихъ сборовъ на содержаніе мировыхъ учрежденій войска Донскаго. 39029.

Т. XXXVIII (1863). Отнесеніе на земскій сборъ расхода по квартирному довольствію офицеровъ линейныхъ №№ 4 и 5 баталіоновъ, расположенныхъ въ городѣ Николаевскѣ, Приморской области Восточной Сибири. 39524.—Суммы на заготовленіе бляхъ для полевыхъ сторожей заимствовать изъ остатковъ отъ земскихъ сборовъ. 39572.—Застрахованіе зданій въ Тамбовской губерніи, построенныхъ на счетъ суммъ земскаго сбора. 39673. — Продолженіе производства расхода изъ суммъ земства на уплату за помѣщенія для Житомірскаго и Сергіевскаго военныхъ госпиталей, въ Волынской губерніи. 39947.—Удовлетвореніе топливомъ, на счетъ земства, войскъ, квартирующихъ въ мѣстечкахъ округовъ бывшаго военнаго поселенія. 40044.—Расходы на снабженіе ссыльныхъ арестантовъ шнуровыми тетрадями, для записки кормовыхъ и прогонныхъ денегъ, производятся на счетъ государственныхъ земскихъ сборовъ. 40049.—Отнесеніе на земскіе сборы тѣхъ расходовъ по селенію Сергіевскому, Самарской губерніи, которые должны упадать на городскіе доходы. 40123.

Т. XXXIX (1864). Производство земскихъ сборовъ, подлежащихъ вѣдѣнію земскихъ учрежденій. 40457.—Производство рас-

хода на ремонтъ Симферопольскаго шоссе, въ Таврической губерніи, изъ губернскаго земскаго сбора. 40536.—Отмѣна денежныхъ взносовъ изъ губернскихъ земскихъ сборовъ на улучшеніе пищи нижнихъ чиновъ внутренней стражи. 41147.—Подтвержденіе вообще губернскимъ начальствамъ, чтобы расходованіе суммъ земскаго сбора разрѣшаемо было на точномъ основаніи постановленныхъ закономъ правилъ. 41557.

Т. XL (1865). Отнесеніе на земскій сборъ Астраханской губерніи отопленія кордонныхъ помѣщеній конно-артиллерійской № 16 полубатареи Астраханскаго казачьяго войска. 41753.

Т. XLI (1866). Смѣты и раскладки земскаго сбора на трехлѣтіе съ 1865 года, съ продолженіемъ дѣйствія ихъ и на 1868 годъ. 43440.

Т. XLII (1867). Снятіе съ губернскаго земскаго сбора расходовъ по содержанію казенныхъ и контрольныхъ палатъ въ губерніяхъ, на которыя распространено положеніе о земскихъ учрежденіяхъ. 44091.—Измѣненіе и дополненіе нѣкоторыхъ постановленій касательно взиманія, храненія и расходованія земскихъ сборовъ. 44314.—Порядокъ назначенія суммъ изъ земскихъ сборовъ на усиленіе средствъ губернскихъ по крестьянскимъ дѣламъ присутствій. 44341.—Отнесеніе, въ видѣ временной мѣры, на суммы государственнаго земскаго сбора платы войскамъ, командируемымъ на работы по истребленію саранчи. 44736.—Разъясненіе нѣкоторыхъ вопросовъ, возникшихъ при исполненіи закона 21 Ноября 1866 года, объ обложеніи земскими сборами торговли и промышленности. 44808.

Т. XLIII (1868). Отмѣна обязательной на счетъ земскихъ сборовъ выписки Сенатскихъ и губернскихъ вѣдомостей для уѣздной полиціи, сельскихъ церковныхъ причтовъ и предводителей дворянства. 46029.—Необложеніе земскимъ сборомъ земель, состоящихъ подъ желѣзными дорогами. 46031.—По предмету освобожденія отъ земскаго сбора разныхъ, кромѣ земель, недвижимыхъ имуществъ, принадлежащихъ духовнымъ учрежденіямъ. 46102.

Т. XLIV (1869). Излишній начетъ недоимокъ, накопившихся съ 1861 года въ земскихъ сборахъ войска Донскаго. 46190 *а*.—Отнесеніе на государственный земскій сборъ части пособія изъ земскихъ сборовъ, опредѣленнаго на содержаніе казначействъ и расходныхъ отдѣленій. 46696.—Предоставленіе казначействамъ принимать всѣ земскіе сборы, хранить ихъ и расходовать по требованіямъ земскихъ управъ. 46774.—Смѣты и раскладки земскаго сбора на трехлѣтіе съ 1869 года. 47070.—Отнесеніе на государственный земскій сборъ расхода на разъѣзды офицерамъ Николаевской академіи Генеральнаго Штаба. 47416.—Обложеніе земскими сборами земель и лѣсовъ въ Олонецкой губерніи. 47519.—Продолженіе на 1870 годъ сбора на содержаніе училищъ и школъ государственныхъ крестьянъ въ губерніяхъ, гдѣ не введены земскія учрежденія. 47807.

Т. XLV (1870). Раскладка дополнительнаго земскаго сбора по войску Донскому за 1868 годъ. 48319.

Т. XLVI (1871). Предоставленіе Министру Финансовъ права разсрочивать недоимки по земскимъ сборамъ. 49301.

Т. XLIX (1874). Производство изъ суммъ государственнаго земскаго сбора расходовъ на содержаніе тюремныхъ смотрителей и надзирателей. 53648.—Прекращеніе отдѣльнаго существованія государственнаго земскаго сбора и присоединеніе его, съ 1875 года, къ общимъ государственнымъ доходамъ. 54144.

Т. L (1875). Упраздненіе запасныхъ земскихъ капиталовъ Восточной и Западной Сибири. 54694. — Порядокъ разсмотрѣнія и утвержденія раскладокъ земскаго сбора по Закавказскому краю. 55412.

См. Повинности земскія и мірскія.

ЗЕМСКІЕ СУДЫ И ЗЕМСКІЕ ИСПРАВНИКИ.

Т. I (1825—1827). Прибавка засѣдателей въ нѣкоторые земскіе суды Казанской губерніи. 87.—Назначеніе третьяго дворянскаго засѣдателя въ земскіе суды Владимірскій и Коротоякскій. 133; 134.—О заступленіи городническихъ мѣстъ въ городахъ западныхъ губерній, гдѣ нѣтъ частныхъ приставовъ и квартальныхъ надзирателей, земскимъ исправникамъ. 160.—Порядокъ опредѣленія засѣдателей земскихъ судовъ и исправниковъ въ губерніяхъ, отъ Польши присоединенныхъ. 188.—Возложеніе на земскую полицію выдачи въ уѣздахъ письменныхъ видовъ неслужащимъ помѣщикамъ, поссессорамъ изъ дворянъ и шляхтѣ. 216, *пп. 1, 4*.—Объ отчетности земскихъ судовъ по еврейскимъ коробочнымъ сборамъ въ тѣхъ мѣстахъ, гдѣ коробки отданы на откупъ. 334.—Степень вліянія земскихъ судовъ на казенныхъ крестьянъ въ губерніяхъ С.-Петербургской и Псковской. 423, *пп. 11, 12*.—Обязанности земскихъ судовъ касательно приведенія въ извѣстность отставныхъ нижнихъ чиновъ, имѣющихъ знаки отличія орденовъ. 453.—О пособіяхъ отъ земскаго суда въ важныхъ лѣсныхъ пожарахъ по Черкасскимъ лѣсамъ вѣдомства военныхъ поселеній. 463, *полож. о сихъ лѣсахъ, § 116*.—О назначеніи членамъ и разсыльнымъ земскихъ судовъ въ Оренбургской губерніи особой суммы на лошадей для выѣздовъ ихъ изъ городовъ въ селенія. 513.—Образъ дѣйствія земскихъ судовъ при допросахъ о потаенной переплавкѣ монеты. 567, *п. 4*.—Предоставленіе опредѣлять засѣдателей по корчемной части въ земскіе суды новороссійскихъ губерній гражданскимъ губернаторамъ. 627.—Степень вліянія земской полиціи на крестьянъ, приписныхъ къ Олонецкимъ горнымъ заводамъ и на непремѣнныхъ работниковъ Луганскаго завода. 652.—О жалованьѣ предсѣдателямъ и засѣдателямъ земскихъ судовъ Омской области, опредѣляемымъ изъ чиновниковъ Сибирскаго линейнаго казачьяго войска. 691.—О разсылкѣ чрезъ земскую полицію актовъ Правительства, подлежащихъ къ обнародованію и прочтенію въ церквахъ. 694.—Прибавка четвертаго дворянскаго засѣдателя въ земскіе суды Черниговской и Полтавской губерній. 746.

Т. II (1827). Составъ и предметы земскихъ судовъ въ Кавказской области. 878, *учрежд. Кавк. обл., ч. I, §§ 62—65*.—Земскіе исправники участвуютъ вмѣстѣ съ другими уѣздными чинами въ выдачѣ свидѣтельствъ о болѣзняхъ отставнымъ чиновникамъ, жительствующимъ въ уѣздахъ и обращающимся въ комитетъ призрѣнія заслуженныхъ гражданскихъ чиновниковъ. 969, *§ 43*. — Назначеніе въ земскіе суды уѣздовъ великороссійскихъ губерній, смежныхъ съ уѣздами губерній привилегированныхъ, сверхъ находящихся въ оныхъ по штату, еще по одному засѣдателю собственно по корчемной части, и опредѣленіе ихъ обязанности. 987, *усл. для сод. пит. сбор. въ великоросс. губ. съ 1827 по 1831 годъ, §§ 214—219*.—Возложеніе на земскую полицію производства слѣдствій о пожарахъ и самовольныхъ порубкахъ въ казенныхъ лѣсахъ. 995.—Обязанности земской полиціи въ отношеніи къ кантонистамъ, отдаваемымъ на воспитаніе родителямъ и воспитателямъ. 1159, *§§ 24—45*.—О присутствованіи въ земскихъ судахъ по дѣламъ санктпетербургскихъ колонистовъ смотрителямъ колоній. 1162.—Объявленіе о строеніяхъ, отдаваемыхъ на страхъ въ уѣздахъ, подписывается земскимъ исправникомъ. 1202, *учр. страх. общ., § 107*.—О прибавкѣ во всѣ земскіе суды Оренбургской губерніи по два дворянскихъ засѣдателя и о порядкѣ ихъ опредѣленія. 1286. — О назначеніи въ Старобѣльскій земскій судъ особаго засѣдателя по корчемной части. 1338.—О необремененіи земскихъ полицій слѣдствіями по дѣламъ, формальному суду подлежащимъ. 1483. — Возложеніе описи имѣній, поступающихъ за казенныя взысканія въ секвестръ, на земскіе суды. 1602.

Т. III (1828). Дозволеніе казеннымъ палатамъ предписывать прямо отъ себя земскимъ судамъ о приведеніи въ исполненіе распоряженій ихъ, относящихся до казенныхъ крестьянъ и непредоставленіе имъ права штрафовать и предавать суду земскіе суды за упущенія, безъ

посредства губернскихъ правленій. 1759.—Объ опредѣленіи половиннаго числа засѣдателей нижнихъ земскихъ судовъ Кіевской губерніи, отъ короны. 1786. — Обязанность земскаго суда по наряду подводъ и отводу квартиръ для больныхъ, переводимыхъ изъ одного военнаго госпиталя въ другой. 1889, *уст. о непрем. госпит., §§ 331, 332, 333.*—О возложеніи на земскія полиціи наблюденія за правильностію продажи питей въ уѣздныхъ трактирныхъ заведеніяхъ. 2098.—О производствѣ вновь прибавленнымъ по Оренбургской губерніи въ земскіе суды засѣдателямъ по 300 р. въ годъ каждому на разъѣзды по дѣламъ службы. 2157.—О прибавкѣ одного дворянскаго засѣдателя въ Радомышльскій земскій судъ. 2533.

Т. IV (1829). Обязанность земскихъ судовъ свидѣтельствовать сплавные билеты, выдаваемые отъ помѣщиковъ лѣсопромышленникамъ. 2615, *пп. 3, 4, 5, 6.*—О прибавкѣ въ Люденопольскій земскій судъ, сверхъ настоящаго комплекта еще одного дворянскаго засѣдателя. *п.* 7.—О подчиненіи по дѣламъ заводскимъ земскихъ судовъ тѣхъ уѣздовъ, гдѣ состоятъ горные заводы, Пермскому и Московскому горнымъ правленіямъ. 2620. — О назначеніи денегъ на путевые расходы корчемнымъ засѣдателямъ во время казеннаго управленія откупами. 2708.—О дозволеніи Татарскому дворянству избирать въ члены земскихъ судовъ Таврической губерніи изъ среды своей такихъ только дворянъ, кои знаютъ Россійскій языкъ. 2808.—Объ опредѣленіи засѣдателей отъ дворянства земскихъ судовъ въ Вятской губерніи по назначенію комитета 18 Августа 1814 года. 2857, *лит. С.*—Объ учрежденіи въ Ношехоньѣ временныхъ земскаго и уѣзднаго судовъ. 2937.—О прибавкѣ одного дворянскаго засѣдателя въ Демянскій земскій судъ. 2970.—О прибавкѣ таковаго же засѣдателя въ Луковковскій земскій судъ. 2971. — Объ опредѣленіи въ земскіе суды Смоленской губерніи по одному засѣдателю отъ короны, для поимки бѣглыхъ. 3396.

Т. V (1830). О назначеніи въ земскіе суды уѣздовъ великороссійскихъ губерній смежныхъ съ уѣздами губерній привилегированныхъ, засѣдателей собственно по корчемной части, и объ обязанности ихъ. 3664, *усл. для содерж. пит. сбор. въ великоросс. губ. и Кавказск. обл. съ 1831 по 1835 годъ, §§ 268—272.*—Объ опредѣленіи въ нижніе земскіе суды губерній сибирскихъ, новороссійскихъ, малороссійскихъ и западныхъ засѣдателей собственно по корчемной части. 3721, *усл. на пит. отк. въ сиб. губ., § 95; въ новоросс. губ., § 102; въ малоросс. и западн., § 35.*—Обязанность сихъ засѣдателей по корчемной части. *Усл. на пит. отк. въ сиб. губ., § 96; въ новоросс. губ., § 103; въ малоросс. и западн., § 36.*—О наблюденіи мѣстнымъ земскимъ полиціямъ, по вѣдомству коихъ препровождаются ссыльныя арестантскія партіи, за точнымъ исполненіемъ правилъ, преподанныхъ по внутренней стражѣ о порядкѣ требованія подводъ для заболѣвающихъ арестантовъ. 3756 *а.*—Объ учрежденіи временныхъ земскихъ судовъ не иначе, какъ по предварительномъ представленіи о томъ Министерству Внутреннихъ Дѣлъ. 3771.—О дозволеніи Луковковскому и Почиковскому градскимъ обществамъ избирать изъ среды себя депутата для присутствованія въ уѣздномъ и земскомъ судахъ, по дѣламъ ихъ. 4228.

Т. VI (1831). Временнымъ засѣдателямъ земскихъ судовъ считать время, проведенное ими въ должностяхъ по предохранительнымъ мѣрамъ отъ холеры, за дѣйствительную службу. 4247.—О новомъ порядкѣ опредѣленія земскихъ исправниковъ и засѣдателей въ Вятской губерніи. 4273.—О прибавкѣ въ Иркутскій земскій судъ одного засѣдателя. 4316. — Въ тѣхъ мѣстахъ, гдѣ нѣтъ предводителей дворянства, обязанности ихъ въ отношеніи къ содержанію запасовъ хлѣба въ селеніяхъ помѣщичьихъ и свободныхъ хлѣбопашцевъ, возлагаются на земскихъ исправниковъ. 4375, *п. 5.*—О прибавкѣ засѣдателямъ земскихъ судовъ, опредѣленнымъ для поимки бѣглыхъ по Смоленской губерніи, къ настоящимъ ихъ окладамъ, по 300 руб. каждому. 4425. — Объ учрежденіи въ городахъ Демьянскѣ и Боровичахъ временныхъ земскихъ судовъ для окончанія перѣшенныхъ дѣлъ. 4459. — О дозволеніи Министерству Внутреннихъ Дѣлъ опредѣлять и увольнять земскихъ исправниковъ по западнымъ губерніямъ и Бѣлостокской области. 4466.—О дозволеніи употреблять въ должности засѣдателей земскихъ судовъ по Оренбургской губерніи офицеровъ казачьяго и линейнаго войска. 4657.—На какомъ основаніи должности исправниковъ замѣщать отставными за ранами офицерами. 4731, *b.*—Объ опредѣленіи Воронежской губерніи въ Землянскій земскій судъ третьяго засѣдателя отъ дворянъ. 4740. — О разсылкѣ билетовъ на сплавъ лѣсовъ и свидѣтельствъ на строевыя изъ оныхъ суда прямо изъ казенныхъ палатъ въ городскія и земскія полиціи и о доставленіи симъ послѣднимъ надлежащихъ отчетовъ о расходѣ тѣхъ экземпляровъ и о суммѣ, за оные вырученной. 4774.—Какихъ бѣглыхъ передавать земскимъ полиціямъ въ военное вѣдомство. 4839.—О замѣщеніи должностей заболѣвшихъ членовъ уѣздныхъ и земскихъ судовъ. 4865.—Обязанность земскихъ судовъ касательно отпуска изъ казенныхъ дачъ лѣса на починку и устройство дорогъ, мостовъ и гатей. 4866.—Объ опредѣленіи земскихъ исправниковъ и всѣхъ безъ изъятія засѣдателей земскихъ судовъ въ западныхъ губерніяхъ губернскимъ правленіямъ, и о производствѣ имъ двойныхъ окладовъ жалованья и сверхъ сего по 500 руб. ежегодно на разъѣзды. 4894, *пп. 5, 7.* — Правила о подводной повинности для выѣзда членовъ земской полиціи изъ городовъ. 4939. — Порядокъ избранія въ должности земскаго исправника и засѣдателей. 4989, *§ 99.*—О срокахъ для представленія отъ владѣльцевъ въ земскіе суды билетовъ, выданныхъ ими лѣсопромышленникамъ на сплавъ лѣсовъ. 5007, *п. 5.*

Т. VII (1832). Обязанности подкоморіевъ, коморниковъ, возныхъ и хорунжихъ въ губерніяхъ, отъ Польши возвращенныхъ, за упраздненіемъ сихъ должностей, возложить по принадлежности на уѣздные и земскіе суды. 5068.—О предоставленіи дворянству въ бѣлорусскихъ губерніяхъ выбора земскихъ исправниковъ. 5124.—Обязанность земскихъ судовъ относительно переселенія въ другія губерніи однодворцевъ западныхъ губерній. 5230, *§ 9, д, и § 11, а.*—О непроизводствѣ двойныхъ окладовъ чиновникамъ, командированнымъ для исправленія должностей земскихъ исправниковъ и засѣдателей земскихъ судовъ въ 4-хъ самогитскихъ уѣздахъ Виленской губерніи. 5327.—Запрещеніе выдавать изъ нижнихъ земскихъ судовъ свидѣтельства для свободнаго проживанія въ другихъ губерніяхъ и городахъ. 5335.—О помѣщеніи земскихъ исправниковъ и засѣдателей земскихъ судовъ, служащихъ по выборамъ дворянства, первыхъ въ 6-й, а послѣднихъ въ 7-й разрядъ пенсіонныхъ окладовъ. 5384.—Объ учрежденіи въ городѣ Тирасполѣ временнаго земскаго суда. 5432. — О предъявленіи въ уѣздѣ векселей ко взысканію въ земскомъ судѣ исправнику или занимающему его мѣсто. 5462, *§ 103.*—Объ опредѣленіи Вятской губерніи въ Сарапульскій земскій судъ четвертаго дворянскаго засѣдателя. 5551.—О подчиненіи Мелитопольскому земскому суду Ногайцевъ, живущихъ въ уѣздѣ. 5579, *п. 1.*—5588.—Объ опредѣленіи Воронежской губерніи въ Бобровскій земскій судъ третьяго засѣдателя отъ дворянъ. 5665. — Обязанности земскихъ исправниковъ въ случаѣ появленія чумной заразы внѣ карантинныхъ мѣстъ и внутри Государства. 5690, *§§ 295, 297.*

Т. VIII (1833). О прибавкѣ въ земскіе суды Саратовской губерніи: Хвалынскій, Вольскій, Саратовскій, Камышинскій и Царицынскій по одному дворянскому засѣдателю. 5998.—О жалованьѣ состоящему при Бійскомъ земскомъ судѣ переводчику Калмыцкаго и Татарскаго языковъ. 6016.—Учрежденіе въ Саратовѣ и Аткарскѣ временныхъ земскихъ судовъ. 6136.—Предоставленіе Таврическому духовенству права избирать засѣдателей земскихъ судовъ. 6217.—Въ земскихъ судахъ губерній Витебской и Могилевской оставить нынѣшнее число дворянскихъ засѣдателей, т. е. по 4 въ каждомъ, а сельскихъ засѣдателей не назначать. 6287, *ук.* — Уѣздные стряпчіе должны употреблять по должности своей печать зем

скаго суда. 6474.—Объ опредѣленіи въ Томскій земскій судъ особаго чиновника, подъ названіемъ отдѣльнаго засѣдателя по золотымъ промысламъ. 6511.—Запрещеніе земскимъ судамъ входить въ сношеніе съ Таврическимъ магометанскимъ духовнымъ правленіемъ и Оренбургскимъ магометанскимъ духовнымъ собраніемъ, когда существующіе законы оказываются недостаточными для рѣшенія дѣлъ, и о представленіи въ такихъ случаяхъ начальству. 6591.—Обязанности земскихъ судовъ по взысканію податныхъ недоимокъ. 6592, *§§ 32—35*.

Т. IX (1834). Исправленіе должности возныхъ въ Малороссіи возложить по принадлежности на городскія полиціи и земскіе суды. 6718.—Прибавка въ Ростовскій земскій судъ двухъ засѣдателей. 6721.—Учрежденіе въ нѣкоторыхъ городахъ Смоленской губерніи временныхъ земскихъ судовъ. 7202.—Дозволеніе чиновникамъ, кои будутъ опредѣлены губернскимъ начальствомъ на мѣста засѣдателей земскихъ судовъ, носить мундиръ, установленный для засѣдателей отъ короны. 7228. — Оставленіе впредь до изданія губернскихъ штатовъ засѣдателей, прибавленныхъ въ земскіе суды губерній Виленской и Гродненской. 7473.—Учрежденіе въ городѣ Осташковѣ временнаго земскаго суда. 7578.—Паспорты неслужащимъ дворянамъ и женамъ ихъ, живущимъ въ уѣздахъ, выдавать отъ земскихъ судовъ. 7605, *п. 2*.—Учрежденіе въ Оренбургской губерніи временныхъ земскихъ судовъ. 7650.

Т. X (1835). Прибавка засѣдателей въ нѣкоторые земскіе суды Слободско-Украинской губерніи. 7817.—Прибавка суммы на земскіе суды. 7910, *ст. VIII*.—Прибавка во всѣ земскіе суды возвращенныхъ отъ Польши губерній по одному засѣдателю и обязанности ихъ. 7957.—Ассигнованіе суммы на содержаніе земскихъ судовъ въ сибирскихъ губерніяхъ и областяхъ. 7996.—Разрѣшеніе опредѣлять въ исправники по Оренбургской губерніи чиновниковъ, несостоящихъ въ покровительствѣ комитета 18 Августа 1814 года. 7997.—О производствѣ четвертому засѣдателю Лодейнопольскаго земскаго суда жалованья изъ особаго земскаго сбора. 8351.—Прибавка въ земскіе суды Курской губерніи по два засѣдателя. 8677.

Т. XI (1836). Должность секретаря земскаго суда, во время исправленія имъ должности уѣзднаго стряпчаго, исправлять старшему повытчику того суда. 8868.—Усиленіе дѣйствій земскихъ судовъ въ губерніяхъ Виленской, Гродненской и Минской. 9173.—Нормальный штатъ земскихъ судовъ въ Кавказской области. 9417. — Дозволеніе избирать удѣльныхъ крестьянъ Симбирской губерніи въ сельскіе засѣдатели сей губерніи. 9511.

Т. XII (1837). Отнесеніе званія сельскаго засѣдателя земскихъ судовъ изъ дворянъ и чиновниковъ къ IX разряду пенсіонныхъ окладовъ. 9932.—Прибавка въ канцелярію Костромскаго земскаго суда 2 столоначальниковъ и 4 писцовъ для разбора и приведенія въ порядокъ дѣлъ прежняго времени. 9980. — Назначеніе мундировъ сельскимъ засѣдателямъ земскихъ судовъ. 9983.—Преимущества по службѣ членовъ земскихъ судовъ трехъ уѣздовъ Вологодской губерніи: Яренскаго, Сольвычегодскаго и Устьсысольскаго. 10236.—Положеніе о земской полиціи вообще и въ особенности о земскихъ судахъ. 10305.—Поясненіе § 18 положенія о земской полиціи относительно опредѣленія въ должности исправниковъ и дворянскихъ засѣдателей земскихъ судовъ. 10844.

Т. XIII (1838). Обязанность земскаго исправника присутствовать при приводѣ членовъ еврейскаго кагала къ присягѣ. 10895.—Мѣры къ отвращенію накопленія дѣлъ въ земскихъ судахъ. 10972.—Объ опредѣленіи въ земскіе суды: Курганскій, Ишимскій, Бійскій и Омскій по одному засѣдателю изъ казачьяго сословія въ видѣ депутатовъ. 11122, *ук., п. 6*.—Обязанности земскихъ судовъ въ Сибири по частнымъ золотымъ промысламъ. 11188, *§§ 4, 9—18, 57, 59, 52, 56, 75, 76—78*.—Опредѣленіе въ нѣкоторыя губерніи корчемныхъ по соляной части засѣдателей. 11368—Объ опредѣленіи переводчиковъ Татарскаго языка въ земскіе суды Таврической губерніи. 11594.—Продажу малоцѣнныхъ имѣній за частные долги производитъ одинъ земскій судъ. 11669.—Объ опредѣленіи въ земскіе суды уѣздовъ Новоузенскаго и Камышинскаго Саратовской губерніи корчемныхъ засѣдателей по соляной части. 11675.—Объ опредѣленіи по одному корчемному по соляной части засѣдателю въ уѣзды Астраханскій и Красноярскій. 11887.

Т. XIV (1839). Опредѣленіе переводчиковъ Татарскаго языка въ земскіе суды: Курганскій, Ишимскій и Бійскій; упраздненіе Петропавловскаго, Усть-Каменогорскаго, Семипалатинскаго и Тюкалинскаго земскихъ судовъ. 11972, *п. 11*.—Когда въ проступкахъ государственныхъ крестьянъ участвовать будутъ помѣщичьи крестьяне, то дѣла сего рода разсматриваются земскимъ судомъ. 12166, *ст. 228, 229*.—Предоставленіе Ялтинскому земскому суду права свидѣтельствовать крѣпостные и явочные акты. 12200.

Т. XV (1840). Опредѣленіе въ Ставропольскій земскій судъ переводчика Калмыцкаго языка. 13240. — Опредѣленіе корчемнаго по соляной части засѣдателя Таврической губерніи въ Перекопскій уѣздъ. 13669.

Т. XVI (1841). Дозволеніе воспитанниковъ Татарскаго училищнаго отдѣленія при Симферопольской гимназіи, опредѣлять въ должности переводчиковъ при земскихъ судахъ Таврической губерніи. 14228. — Штатъ рассыльной команды нѣкоторыхъ уѣздовъ Кіевской, Волынской и Подольской губерній. 15111.—Земскимъ судамъ предоставляется рѣшать окончательно дѣла о проступкахъ до 1 руб. серебромъ. 15150.

Т. XVIII (1843). Штатъ Трокскаго земскаго суда. 16938.

Т. XIX (1844). О добавочной суммѣ на содержаніе Иркутскаго и Верхнеудинскаго земскихъ судовъ. 18121.

Т. XX (1845). Назначеніе въ Курганскій округъ, Тобольской губерніи одного засѣдателя земскаго суда. 18917.—Опредѣленіе въ Глазовскій, Елабужскій и Сарапульскій уѣзды Вятской губерніи корчемныхъ засѣдателей. 19206.—Опредѣленіе въ Ишимскій и Омскій земскіе суды корчемныхъ по соляной части засѣдателей. 19281.

Т. XXI (1846). Усиленіе способовъ Елецкаго земскаго суда для окончанія, въ теченіи двухъ лѣтъ, старыхъ дѣлъ и исправленія безпорядковъ. 19671.— Дополнительный временный штатъ Вышневолоцкаго земскаго суда. 20023.—Опредѣленіе въ земскіе суды Иркутской, Енисейской, Тобольской и Томской губерній засѣдателей по акцизно-откупной части. 20051, *§§ 72—75*.—При земскихъ судахъ Кавказской области имѣть разсыльныхъ. 20378.

Т. XXII (1847). Опредѣленіе въ Малмыжскій земскій судъ особаго засѣдателя для пресѣченія незаконнаго приготовленія кумышки. 21114.—Прибавка въ составъ Лугскаго земскаго суда на одинъ годъ двухъ становыхъ приставовъ. 21703.

Т. XXIII (1848). Учрежденіе въ Александровскомъ земскомъ судѣ, Екатеринославской губерніи, временнаго отдѣленія. 22114.—Прибавка по 126 руб. сер. въ годъ къ суммѣ, назначенной на канцелярскіе расходы Царскосельскаго земскаго суда. 22541.

Т. XXIV (1849). Оставленіе на одинъ годъ учрежденнаго при Вышневолоцкомъ земскомъ судѣ временнаго отдѣленія. 22939.—Къ составу Кадниковскаго земскаго суда прибавить третьяго становаго пристава. 23683, *п. 4*.—Увеличеніе суммы, отпускаемой земскому суду, переведенному изъ Ораніенбаума въ Петергофъ. 23689.

Т. XXV (1850). Опредѣленіе особыхъ засѣдателей по акцизно-откупной части въ земскіе суды. 24058, *§§ 295—296*; 24059, *§§ 103, 104*; 24060, *§§ 70—72*.—Въ земскихъ судахъ вести списки о всѣхъ подвергшихся лишенію или ограниченію правъ состоянія. 24313.—Обязанность представлять въ земскіе суды цѣлыя сырыя шкуры убитыхъ волковъ для полученія наградныхъ денегъ. 24419.

Т. XXVI (1851). Продолженіе срока существованія временнаго отдѣленія, учрежденнаго при Александровскомъ земскомъ судѣ

Екатеринославской губерніи.25228.—Изъ земскихъ сборовъ часть идетъ на содержаніе земскихъ судовъ. 25398, *ст. 12, § III; 13, § III, пп. в, ж.*—Земскіе суды обязаны выдавать воинскимъ командамъ справочныя цѣны на хлѣбъ. 25841, *п. 2.*

Т. XXVII (1852). Измѣненіе порядка дѣлопроизводства въ земскихъ судахъ. 25944, *ст. 37.*—Упраздненіе Охотскаго окружнаго казначейства и возложеніе обязанностей его на Охотскаго земскаго исправника. 25947.—Усиленіе способовъ Александровскаго земскаго суда, Екатеринославской губерніи. 25979.—Учрежденіе при становыхъ управленіяхъ по одному временному присутствію для окончанія нерѣшенныхъ дѣлъ, накопившихся въ Луганскомъ земскомъ судѣ. 26334. — Учрежденіе временнаго отдѣленія въ Сумскомъ земскомъ судѣ для приведенія въ порядокъ и окончанія нерѣшенныхъ дѣлъ и бумагъ. 26335.—Возложеніе на Охотскаго земскаго исправника завѣдыванія тамошними хлѣбнымъ и соляннымъ магазинами. 26632. — Опредѣленіе еще четырехъ засѣдателей въ земскіе суды Западной Сибири. 26696.—Продолженіе срока существованія увеличеннаго состава Александровскаго земскаго суда. 26806. — Продолженіе срока существованія при Сумскомъ земскомъ судѣ, Харьковской губерніи, временнаго отдѣленія. 26807.

Т. XXVIII (1853). Замѣщеніе должностей земскихъ исправниковъ, служащихъ по выборамъ, когда выбудутъ изъ должности, чиновниками отъ Правительства. 27235.—Замѣщеніе въ Самарской губерніи должностей земскихъ исправниковъ и засѣдателей земскихъ судовъ. 27307.—Обязанности земскаго суда и становыхъ приставовъ наблюдать за точнымъ соблюденіемъ контрактныхъ условій Евреевъ по содержанію ими оброчныхъ статей во владѣльческихъ имѣніяхъ, внѣ городовъ и мѣстечекъ. 27322.—Назначеніе корчемныхъ засѣдателей и письмоводителей въ уѣзды, прилегающіе къ Царству Польскому и Остзейскому краю. 27370.—Упраздненіе въ г. Охотскѣ должности городоваго старосты и возложеніе обязанностей его на Охотское земское управленіе. 27447.—Учрежденіе при Курскомъ земскомъ судѣ временнаго стола для окончанія накопившихся дѣлъ прежняго времени. 27452.—Дозволеніе Ростовскому земскому суду (Екатеринославской губерніи) выдавать отсрочки приходящимъ въ Ростовскій уѣздъ рабочимъ людямъ. 27521.—Порядокъ замѣщенія должностей членовъ Ростовскаго земскаго суда (Екатеринославской губерніи) чиновниками отъ Правительства.27523.— Обязанность исправниковъ и дистаночныхъ засѣдателей свидѣтельствовать книги, суммы и казенное имущество этапныхъ лазаретовъ, расположенныхъ въ тѣхъ сибирскихъ уѣздахъ, гдѣ нѣтъ воинскихъ начальниковъ. 27568.—Оставленіе въ вѣдомствѣ Шуйскаго земскаго суда полицейскаго управленія Вознесенскимъ посадомъ и опредѣленіе для того помощника къ приставу 2 стана Шуйскаго уѣзда. 27756, *ст. 5.*—Предоставленіе Витебскому и Могилевскому Генералъ-Губернатору назначать земскихъ исправниковъ и другихъ полицейскихъ чиновниковъ, вмѣсто признанныхъ неблагонадежными. 27791, *ст. 12.*

Т. XXIX (1854). Подчиненіе земскимъ судамъ и исправникамъ коммисаровъ для пресѣченія конокрадства, переименованныхъ въ слѣдственные пристава. 27834.—Свидѣтельствованіе вина въ дистанціонныхъ подвалахъ членами земскаго суда. 27912, *§ 21.*—Земскіе суды, съ разрѣшенія казенныхъ палатъ, дозволяютъ винокуреніе. *Тамъ же, §§ 144 и 149.*—Обязанность заводчиковъ доставлять въ земскіе суды вѣдомости о винокуреніи и отпускѣ вина. *Тамъ же, § 161.* — Опредѣленіе въ земскіе суды великороссійскихъ губерній, смежныхъ съ привилегированными губерніями особыхъ засѣдателей по питейной части *Тамъ же, §§ 291—294.*—Дозволеніе опредѣлять въ должности исправниковъ по Оренбургской и Самарской губерніямъ чиновниковъ по избранію мѣстнаго начальника и предоставленіе дворянамъ того края избирать кандидатовъ только на должности засѣдателей земскихъ судовъ. 27945. — Возложеніе свидѣтельства вина въ магазинахъ нѣкоторыхъ городовъ Сибири на исправниковъ и ихъ помощниковъ. 27954, *§ 10.*—Опредѣленіе въ земскіе суды нѣкоторыхъ сибирскихъ губерній особыхъ засѣдателей по питейной части. *Тамъ же, § 52.*—Опредѣленіе въ Новоузенскій земскій судъ переводчика Киргизскаго языка. 28129.—Наемъ для каждаго земскаго суда Оренбургской губерніи по одному переводчику Татарскаго языка. 28169.—Право удѣльныхъ крестьянъ въ Шенкурскомъ уѣздѣ, Архангельской губерніи, выбирать изъ среды себя по одному засѣдателю въ земскій судъ. 28528.—Отмѣна оставленія при дѣлахъ земскихъ судовъ копій съ билетовъ на сплавъ помѣщичьихъ лѣсовъ. 28702.

Т. XXX (1855). Усиленіе средствъ Таурогенскаго засѣдателя, для исполненія лежащихъ на немъ обязанностей. 29747.—Порядокъ замѣщенія должностей земскихъ исправниковъ. 29790. — Дозволеніе Оренбургскому губернскому начальству нанимать, на счетъ земскихъ сборовъ, для каждаго земскаго суда тамошней губерніи по одному переводчику Татарскаго языка. 29873.—Разрядъ по пенсіи должности помощника окружнаго исправника въ Сибири. 29915.—Переводъ Нерчинскаго земскаго суда въ городъ Читу и возложеніе стряпческаго надзора за онымъ на находящагося въ г. Читѣ областнаго прокурора. 29920.

Т. XXXI (1856). Усиленіе средствъ земской полиціи въ Новороссійскомъ краѣ и Бессарабской области. 30239.—Учрежденіе въ округахъ: Петропавловскомъ земскаго суда, а въ Гижигинскомъ и Удскомъ земскихъ исправниковъ съ помощниками. 31080, *§ 5.*—Разрѣшеніе еще въ теченіе двухъ лѣтъ Ростовскому земскому суду производить выдачу отсрочекъ, по плакатнымъ паспортамъ, приходящимъ изъ другихъ мѣстъ рабочимъ людямъ. 31219.—Продолженіе существующаго порядка замѣщенія въ Оренбургской и Самарской губерніяхъ должностей земскихъ исправниковъ чиновниками отъ Правительства. 31306.

Т. XXXII (1858). Отнесеніе на земскія повинности выписки Сенатскихъ и губернскихъ вѣдомостей для земскихъ судовъ, становыхъ и слѣдственныхъ приставовъ. 32933.—Дозволеніе дворянству Бессарабской области избирать изъ среды своей земскихъ исправниковъ и непремѣнныхъ засѣдателей земскихъ судовъ. 33637.—Порядокъ веденія въ земскихъ судахъ книгъ, для записки сплавныхъ билетовъ на лѣса, заготовляемые въ помѣщичьихъ дачахъ, и объявленій, по коимъ выдаются сіи билеты. 33716.—Штатъ Кемскаго земскаго суда. 33838.

Т. XXXIV (1859). Назначеніе особыхъ разсыльныхъ при земскихъ судахъ въ Восточной Сибири и при засѣдателяхъ сихъ судовъ. 34260.—Подчиненіе мѣстечка Гривки, Курляндской губерніи, вѣдѣнію Илукстскаго земскаго суда. 34719.—Упраздненіе должностей корчемныхъ засѣдателей при земскихъ судахъ въ нѣкоторыхъ западныхъ и южныхъ губерніяхъ и Бессарабской области. 34791.—Сохраненіе порядка замѣщенія должностей земскихъ исправниковъ, въ Оренбургской и Самарской губерніяхъ, чиновниками отъ Правительства. 34899.—Порядокъ производства разъѣздныхъ денегъ чинамъ земской полиціи. 35179.—Дозволеніе Ростовскому земскому суду производить выдачу четырехмѣсячныхъ отсрочекъ лицамъ, прибывающимъ туда для работъ по плакатнымъ паспортамъ. 35232.

Т. XXXV (1860). Опредѣленіе переводчиковъ въ земскіе суды тѣхъ уѣздовъ Вятской губерніи, гдѣ живутъ инородцы. 35749.—Распредѣленіе и порядокъ расходованія суммы, назначенной на усиленіе средствъ земской полиціи въ 44-хъ губерніяхъ. 36241.

Т. XXXVI (1861). Включеніе въ штатъ земскихъ судовъ Казанской губерніи переводчиковъ восточныхъ языковъ. 37148.—Опредѣленіе въ Ставропольскій и Пятигорскій земскіе суды еще по одному участковому засѣдателю. 37229.—Дозволеніе производить допросъ подписавшимся подъ духовными завѣщаніями свидѣтелямъ, проживающимъ въ уѣздѣ, чрезъ члена земскаго суда. 37522.

Т. XXXVII (1862). Учрежденіе долж-

ности участковаго засѣдателя Бійскаго земскаго суда для надзора за крестьянами и инородцами двухъ Бухтарминскихъ волостей. 38733. — Увеличеніе содержанія каларашамъ при земскихъ судахъ въ Бессарабской области. 39079. — Именованіе земскихъ судовъ, при новомъ ихъ образованіи, повсемѣстно уѣздными полицейскимъ управленіемъ. 39087, *ст. 6*.

Т. XXXVIII (1863). Замѣна земскаго суда въ городѣ Петропавловскѣ Приморской области особымъ земскимъ управленіемъ. 39267.—Упраздненіе учрежденныхъ при земскихъ судахъ должностей засѣдателей и приставовъ по корчемнымъ дѣламъ. 39633.—Усиленіе штата Барнаульскаго земскаго суда. 39993.

Т. XXXIX (1864). Переименованіе корчемныхъ засѣдателей въ непремѣнные при земскихъ судахъ Восточной Сибири. 41529.—Предоставленіе участковымъ засѣдателямъ земскихъ судовъ Западной Сибири выдачи отсрочныхъ свидѣтельствъ лицамъ гражданскаго вѣдомства, проживающимъ въ Алтайскомъ округѣ. 41530.

Т. XL (1865). Упраздненіе должностей слѣдственныхъ приставовъ по пресѣченію конокрадства. 41862.

См. Судоустройство; полицейскіе мѣста и чиновники.

ЗЕМСКІЯ ИЗБЫ.

Т. V (1830). Дома для земскихъ избъ въ селеніяхъ строить у площадей. 4037, *§ 14*.

ЗЕМСКІЯ ПОВИННОСТИ.—*См.* Повинности земскія и мірскія.

ЗЕМСКІЯ СОБРАНІЯ, УПРАВЫ.—*См.* Земство.

ЗЕМСТВО.

Т. XXXIX (1864). Положеніе о губернскихъ и уѣздныхъ земскихъ учрежденіяхъ. 40457. — Временныя правила для земскихъ учрежденій по дѣламъ о земскихъ повинностяхъ, народномъ продовольствіи и общественномъ призрѣніи. 40458.—Нѣкоторыя мѣры по введенію въ дѣйствіе положенія о губернскихъ и уѣздныхъ земскихъ учрежденіяхъ. 40459.—Положеніе о взаимномъ земскомъ страхованіи. 40774.—Правила о порядкѣ приведенія въ дѣйствіе положенія о земскихъ учрежденіяхъ. 40934.—Обязанности земства по дѣламъ народнаго продовольствія, общественнаго призрѣнія и взаимнаго земскаго страхованія строеній. *Тамъ же, ст. 105—117*. — Предоставленіе состоящимъ въ государственной службѣ дворянамъ-владѣльцамъ служебныхъ правъ и преимуществъ при занятіи ими должностей по земскимъ учрежденіямъ. 41225.

Т. XL (1865). Распространеніе на морское вѣдомство постановленія касательно предоставленія состоящимъ въ государственной службѣ дворянамъ служебныхъ правъ при занятіи ими должностей по земскимъ учрежденіямъ. 42519.—Порядокъ требованія войсками отъ земства предметовъ довольствія. 42681.—Предоставленіе неотдѣленнымъ сыновьямъ права участвовать, по уполномочію своихъ родителей, въ избирательныхъ земскихъ съѣздахъ и собраніяхъ и притомъ пользоваться всѣми избирательными правами. 42771.

Т. XLI (1866). Примѣненіе положенія о земскихъ учрежденіяхъ къ губерніямъ: Пермской, Олонецкой, Вятской и къ 7 уѣздамъ Вологодской губерніи. 43012.—Плата, на 1866 годъ, за содержаніе больныхъ нижнихъ воинскихъ чиновъ и за погребеніе умершихъ въ больницахъ, подвѣдомственныхъ земскимъ учрежденіямъ. 43015.—Образованіе въ городѣ Новочеркасскѣ особаго временнаго комитета, для составленія положенія о земскихъ учрежденіяхъ въ войскѣ Донскомъ. 43065.—Измѣненіе нѣкоторыхъ постановленій касательно права избранія въ члены земскихъ управъ. 43291.—Порядокъ передачи въ земскія учрежденія дѣлъ по взаимному страхованію строеній въ селеніяхъ государственныхъ крестьянъ. 43310. — Земскія собранія не имѣютъ права назначать гласнымъ содержаніе на счетъ земства. 43353.—Разъясненіе ст. 37 временныхъ правилъ для земскихъ учрежденій (40458), касательно порядка выдачи билетовъ на взиманіе обывательскихъ подводъ. 43445.—Сохраненіе за всѣми служащими въ должностяхъ на жалованьѣ изъ суммъ губернскихъ земскихъ сборовъ права на полученіе пріобрѣтенныхъ прежнею службою пенсій. 43485.—Назначеніе въ земскія собранія членовъ отъ горнаго вѣдомства. 43742.—Распредѣленіе особыхъ продовольственныхъ капиталовъ С.-Петербургскаго и Царскосельскаго уѣздовъ. 43796.—Измѣненіе редакціи ст. 9 и 11 временныхъ правилъ для земскихъ учрежденій, касательно обложенія торговли и промышленности сборами на земскія повинности. 43874.—Должность участковаго мироваго судьи можетъ быть соединяема съ званіемъ гласнаго земскаго собранія. 43914.

Т. XLII (1867). Позаимствованіе изъ остатковъ губернскаго земскаго сбора суммъ на содержаніе временныхъ губернскихъ комитетовъ и уѣздныхъ коммиссій по устройству земскихъ учрежденій. 41309 а.—Закрытіе С.-Петербургскаго губернскаго земскаго собранія, губернской и уѣздныхъ управъ, пріостановленіе въ С.-Петербургской губерніи дѣйствія положенія о земскихъ учрежденіяхъ. 44114.—Сохраненіе за лицами, избранными въ предсѣдатели и члены губернскихъ земскихъ управъ, званія губернскихъ уѣздныхъ гласныхъ. 44123.—Разрѣшеніе земскимъ собраніямъ предоставлять званіе мироваго судьи и лицамъ, несовмѣщающимъ качествъ, требуемыхъ закономъ. 44207.—Правила о кружечномъ сборѣ въ пользу общественнаго призрѣнія. 44316.—Измѣненіе 81 статьи Высочайше утвержденныхъ, 1 Января 1864 года, временныхъ правилъ для земскихъ учрежденій. 44403.—Введеніе въ Нижегородской губерніи особой системы раскладки суммъ на предметъ взаимнаго земскаго страхованія. 44503.—Способъ исчисленія періода дѣятельности земскихъ гласныхъ перваго избранія и порядокъ производства вторичныхъ выборовъ. 44622.—Порядокъ производства дѣлъ въ земскихъ собраніяхъ. 44690. — Порядокъ печатанія постановленій, отчетовъ о засѣданіяхъ, а также сужденій, преній и рѣчей, состоявшихся въ земскихъ собраніяхъ. 44691. — Примѣненіе 338, 339 387 и 385 ст. уст. о земск. повинн. къ устройству въ войскахъ карцеровъ и къ отпуску для оныхъ отопленія и освѣщенія. 44717.—Дополненіе ст. 24, 27 и 43 положенія о земскихъ учрежденіяхъ и ст. 31 и 32 правилъ о порядкѣ приведенія означеннаго положенія въ дѣйствіе. 44804.—Введеніе вновь въ дѣйствіе земскихъ учрежденій въ С.-Петербургской губерніи. 44813.—Отклоненіе ходатайствъ земскихъ собраній касательно производства рублеваго сбора съ бывшихъ дворовыхъ людей. 44985.—Сокращеніе состава губернскихъ земскихъ управъ. 45163. — Прекращеніе безденежнаго отъ земства отпуска для военно-учебныхъ заведеній дровъ и соломы. 45215.—Обмѣнъ въ казначействахъ на наличныя деньги контрамарокъ, выданныхъ за поставленныя для воинскихъ командъ подводы отъ подрядчиковъ земства. 45237.

Т. XLIII (1868). Порядокъ выдачи билетовъ на полученіе подводъ отъ земства въ губерніяхъ, въ коихъ введено въ дѣйствіе положеніе о земскихъ учрежденіяхъ. 45595.—Предоставленіе земскимъ собраніямъ возлагать на сельскія общества и землевладѣльцевъ всѣхъ сословій обязанность истребленія сусликовъ и другихъ, наносящихъ вредъ растеніямъ, животныхъ и насѣкомыхъ. 45831.—Дополненіе 24 статьи временныхъ правилъ для земскихъ учрежденій, касательно порядка обратнаго переложенія земскихъ повинностей изъ денежныхъ въ натуральныя. 45961.—Примѣненіе положенія о земскихъ учрежденіяхъ къ Таганрогскому и Керчь-Еникольскому градоначальствамъ. 46386.—Примѣненіе положенія о земскихъ учрежденіяхъ къ Бессарабской области. 46404.

Т. XLIV (1869). Образованіе земскихъ учрежденій въ Маріупольскомъ уѣздѣ, Екатеринославской губерніи, и предоставленіе жителямъ города Нахичевани права участія въ Ростовскомъ городскомъ избирательномъ съѣздѣ,

46748. — Предоставленіе казначействамъ принимать всѣ земскіе сборы, хранить ихъ и расходовать по требованіямъ земскихъ управъ. 46774. — Примѣненіе положенія о земскихъ учрежденіяхъ къ землѣ бывшаго Азовскаго казачьяго войска. 46894.—По вопросу о лицахъ, неимѣющихъ права участвовать въ земскихъ избирательныхъ съѣздахъ и собраніяхъ. 46945. — Перенесеніе Лукояновской уѣздной земской управы въ заштатный городъ Починки. 47058.—Принятіе Его Императорскимъ Высочествомъ Государемъ Наслѣдникомъ Цесаревичемъ подъ высокое Свое покровительство открываемой въ городѣ Вязьмѣ на средства земства гимназіи. 47170.—Учрежденіе Мелынскимъ земствомъ стипендіи имени маіора фонъ-Розенберга. 47225.—Замѣнъ Зубцовскимъ земствомъ натуральной постойной повинности денежною на устройство казармепныхъ помѣщеній для двухъ эскадроновъ 1-го уланскаго С.-Петербургскаго полка. 47805 а.

Т. XLV (1870). Порядокъ оставленія ходатайствъ губернскихъ земскихъ собраній безъ послѣдствій 44814 а.—Измѣненіе редакціи примѣчанія 3-го къ статьѣ 55 полож. о земск. учрежд. т. II, част. I (по Прод. 1868 г.), касательно назначенія въ земскія собранія, въ качествѣ представителей со стороны казны, чиновниковъ акцизнаго или горнаго вѣдомства. 47876.—Продолженіе еще на одно трехлѣтіе дѣйствія 1 пункта Высочайше утвержденнаго, 21 Августа 1864 года, положенія комитета Министровъ. 47945. — Обязательная служба фельдшеровъ и повитухъ, воспитывающихся на счетъ земства. 48031.—Принятіе въ вѣдомство Министерства Юстиціи суммы, собранной земствомъ Саратовской губерніи на устройство тамъ судебныхъ учрежденій. 48045 а.—Оставленіе въ силѣ, на будущее время, для губерній Олонецкой и Вятской, временнаго закона, изложеннаго во 2 пунктѣ Высочайше утвержденнаго, 14 Февраля 1866 года, мнѣнія Государственнаго Совѣта. 48203.—Принятіе мѣръ для приведенія въ извѣстность дѣйствительнаго количества земель, состоящихъ въ частномъ владѣніи, по губерніямъ, въ коихъ не введены земскія учрежденія. 48234.—Разъясненіе недоразумѣнія, возникшаго по поводу Высочайше утвержденнаго положенія Комитета Министровъ объ отмѣнѣ безплатной пересылки корреспонденціи земскихъ управъ. 48309.—Временныя правила о введеніи мировыхъ судебныхъ установленій въ землѣ войска Донскаго впредь до введенія земскихъ учрежденій. 48370.—Принятіе земскими учрежденіями обязательствъ о гарантіи опредѣленнаго дохода съ желѣзныхъ дорогъ. 48397.—Право на участіе въ дворянскихъ собраніяхъ и выборахъ въ тѣхъ губерніяхъ, гдѣ введено въ дѣйствіе положеніе о земскихъ учрежденіяхъ. 48455.—Соединеніе должности участковаго мироваго судьи съ должностями предсѣдателя и членовъ уѣздныхъ земскихъ управъ. 48475.—О томъ, можетъ ли быть соединяема должность волостнаго старшины съ должностью члена земской управы. 48713.—Уставъ общества Грязе-Царицынской желѣзной дороги Борисоглѣбскаго земства. 48743.—Дополненіе статьи 91 положенія о земскихъ учрежденіяхъ. 48824.—Могутъ ли быть соединены въ одномъ лицѣ должности почетнаго мироваго судьи и волостнаго старшины. 49096.

Т. XLVI (1871). Уставъ общества взаимнаго кредита С.-Петербургскаго уѣзднаго земства. 49394.—Передача шоссейныхъ дорогъ Московской губерніи въ хозяйственное завѣдываніе мѣстнаго земства срокомъ на десять лѣтъ. 49501.—Главныя основанія устройства земскихъ кредитныхъ учрежденій. 49609.—Примѣненіе къ дворянскимъ выборамъ статьи 41 правилъ о порядкѣ приведенія въ дѣйствіе положенія о земскихъ учрежденіяхъ. 49681.—Принятіе подъ покровительство Его Императорскаго Высочества Государя Наслѣдника Цесаревича содержимой на средства земства, съ пособіемъ отъ государственнаго казначейства, прогимназіи въ городѣ Сумахъ и наименованіе оной «Александровскою». 49742.—Дополнительныя статьи къ уставу общества Грязе-Царицынской желѣзной дороги Борисоглѣбскаго земства, Высочайше утвержденнаго 23 Сентября 1870 года. 49818.—Оставленіе въ своихъ званіяхъ, безъ производства новыхъ очередныхъ выборовъ, губернскихъ гласныхъ С.-Петербургскаго губернскаго земскаго собранія отъ здѣшней общей думы. 49923.—О томъ, могутъ ли представители казны и удѣла въ уѣздныхъ земскихъ собраніяхъ быть избираемы сими послѣдними въ губернскіе гласные. 49938.—Порядокъ утвержденія цѣнъ для коммисіонерскихъ заготовленій, производимыхъ чиновниками военнаго вѣдомства. 50035.

Т. XLVII (1872). Назначеніе мѣстопребыванія Верхотурской уѣздной земской управы въ Нижнетагильскомъ заводѣ Демидова. 49252 *а*.—Передача шоссейныхъ дорогъ Московской губерніи въ хозяйственное завѣдываніе мѣстнаго земства. 50635.—Передача въ хозяйственное завѣдываніе мѣстнаго земства шоссейныхъ дорогъ Тульской губерніи. 50853.—Положеніе о временной инспекціи для надзора за шоссейными дорогами Московской губерніи, переданными изъ вѣдѣнія Министерства Путей Сообщенія въ хозяйственное завѣдываніе земства. 51023.—Дополненіе п. 7 Высочайше утвержденныхъ, 26 Мая 1867 года, правилъ, о порядкѣ производства вторичныхъ выборовъ земскихъ гласныхъ ссылкою на 96 статью положенія о земскихъ учрежденіяхъ. 51199.

Т. XLVIII (1873). Денежное пособіе Новгородскому земству на расходы по прекращенію сифилиса. 51745.—Отнесеніе на общій земскій сборъ по войску Донскому расхода на первоначальное устройство помѣщеній для мировыхъ судей. 51770.—Передача Чонгарскаго моста, Генической переправы и солевозныхъ трактовъ, находящихся въ Таврической губерніи, въ вѣдѣніе мѣстнаго земства. 51780. — Увеличеніе отдѣленнаго Полтавскому земству благотворительнаго капитала. 51898.—Увеличеніе отдѣленнаго Ярославскому земству благотворительнаго капитала. 51899.—Продленіе для губерній Пермской и нѣкоторыхъ уѣздовъ Вологодской губерніи дѣйствія правила, изложеннаго въ примѣчаніи 3 къ статьѣ 18 положенія о земскихъ учрежденіяхъ, относительно воспрещенія избранія нѣкоторыхъ лицъ въ члены земскихъ управъ. 52151.—Содержаніе запаснаго камня на шоссейныхъ дорогахъ, передаваемыхъ въ хозяйственное завѣдываніе земствъ. 52295.— Разъясненіе примѣчанія 1 къ статьѣ 18 положенія о земскихъ учрежденіяхъ, касательно лицъ, имѣющихъ право свидѣтельствовать довѣренности, выдаваемыя на право участія въ земскихъ выборахъ. 52330.—Порядокъ оставленія безъ послѣдствій ходатайствъ губернскихъ земскихъ собраній. 52465.—Разрѣшеніе земству Московской губерніи позаимствовать, для образованія фондовъ ссудо-сберегательныхъ товариществъ, часть губернскаго продовольственнаго капитала. 52471.—Устраненіе недоразумѣній относительно назначенія земскими собраніями пособія присяжнымъ засѣдателямъ изъ крестьянъ. 52750 а.—Измѣненіе въ губерніяхъ, въ коихъ земскія учрежденія не введены, порядка раскладки поземельнаго сбора на содержаніе учрежденій по крестьянскимъ дѣламъ. 52864.

Т. XLIX (1874). Освобожденіе земствъ отъ расхода въ 7.308 руб. 48 коп. на содержаніе гимназій и уѣздныхъ училищъ. 53067.—Передача Ольгинской дамбы въ вѣдѣніе земства области войска Донскаго. 53123.—Разрѣшеніе дѣйствительному статскому совѣтнику графу Шувалову пожертвовать въ пользу С.-Петербургскаго уѣзднаго земства часть находящагося въ этомъ уѣздѣ родоваго имѣнія его сельца Парголово. 53134.—Разъясненіе примѣчанія къ статьѣ 23 положенія о земскихъ учрежденіяхъ. 53254.—Разрѣшеніе земству Воронежской губерніи позаимствовать изъ губернскаго продовольственнаго капитала сумму на образованіе основныхъ фондовъ ссудо-сберегательныхъ товариществъ. 53330. — Дополненіе статьи 76 положенія о земскихъ учрежденіяхъ. 53394.—Примѣненіе положенія о земскихъ учрежденіяхъ въ Уфимской губерніи. 53461.—Измѣненіе нѣкоторыхъ правилъ о народномъ продовольствіи въ губерніяхъ, гдѣ введены земскія учрежденія. 53553.—Право участія предсѣдателей и чле-

новъ земскихъ управъ въ обсужденіи неправильныхъ ихъ по службѣ дѣйствій. 53860.—Разрѣшеніе Бессарабскому губернскому земству обратить въ основные фонды предполагаемыхъ къ учрежденію въ Бессарабской губерніи ссудо-сберегательныхъ товариществъ сумму, собранную на содержаніе въ той губерніи сельскихъ почтъ. 53993.—Измѣненіе статьи 76 положенія о земскихъ учрежденіяхъ. 54056.—Измѣненіе статей 64 и 90 положенія о земскихъ учрежденіяхъ. 54167.—Пріобрѣтеніе Кинешемскимъ уѣзднымъ земствомъ изъ частнаго владѣнія 24 десятинъ 849 квадратныхъ сажень земли. 54209.—Порядокъ командированія инженеровъ и техниковъ путей сообщенія въ вѣдѣніе земскихъ учрежденій для исполненія техническихъ работъ. 54219.—Порядокъ обратной замѣны общественныхъ продовольственныхъ капиталовъ хлѣбными запасами. 54221.

Т. L (1875). Введеніе въ области войска Донскаго земскихъ учрежденій. 54758.—Дополненіе вѣдомости числа гласныхъ, избираемыхъ въ земскія собранія области войска Донскаго. 54970.—Передача Кексгольмскаго тракта въ хозяйственное завѣдываніе С.-Петербургскаго уѣзднаго земства. 55285.

Т. LI (1876). О невзиманіи крѣпостныхъ пошлинъ съ актовъ о пріобрѣтеніи земскими учрежденіями имуществъ для подвѣдомственныхъ имъ заведеній общественнаго призрѣнія. 55444.—О томъ, какими правами должно пользоваться земство при веденіи исковыхъ дѣлъ по предметамъ общественнаго призрѣнія, т. е. правами казны или частныхъ лицъ. 55624.—О срокѣ открытія земскаго собранія въ области войска Донскаго. 55716.—О табели платы, устанавливаемой на 1876 годъ за суточное содержаніе въ подвѣдомственныхъ земскимъ учрежденіямъ и приказамъ общественнаго призрѣнія больницахъ нижнихъ воинскихъ чиновъ и погребеніе умершихъ. 55738.—О предоставленіи обществамъ, земствамъ и сословіямъ, дающимъ пособіе реальнымъ училищамъ, права выбора членовъ попечительства означенныхъ училищъ. 55749.—О передачѣ въ распоряженіе земства Уфимской губерніи суммы на содержаніе башкирскихъ больницъ. 55902.—О разрѣшеніи губернскимъ земскимъ собраніямъ употреблять часть запасныхъ страховыхъ капиталовъ на мѣры предупрежденія и пресѣченія пожаровъ въ селеніяхъ. 55959.—О порядкѣ избранія, въ соединенныхъ засѣданіяхъ земскаго собранія и городской думы, почетныхъ попечителей въ учебныя заведенія, содержимыя на общія средства городскаго общества и земства. 56097.—О передачѣ казенныхъ шоссейныхъ дорогъ Ярославской и Калужской губерній въ хозяйственное завѣдываніе мѣстныхъ земствъ. 56763.

Т. LII (1877). Объ установленіи въ изъятіи дѣйствующаго по городскимъ и земскимъ учрежденіямъ порядка, временныхъ правилъ на случай объявленія нѣкоторыхъ мѣстностей на военномъ положеніи. 56837.—Объ исключеніи изъ смѣты доходовъ Министерства Народнаго Просвѣщенія 5.935 рублей, поступившихъ пособіемъ казнѣ, на содержаніе Новороссійскаго университета изъ сборовъ Херсонскаго земства. 57009.—Объ отчужденіи изъ частнаго владѣнія, въ пользу Варнавинскаго уѣзднаго земства, участка земли, необходимаго для устройства по новому направленію части Варнавинско-Костромскаго почтоваго тракта. 57039.—О перечисленіи станицы Богаевской изъ перваго Донскаго въ Черкасскій округъ и объ измѣненіи числа гласныхъ въ окружныхъ земскихъ собраніяхъ сихъ округовъ. 57206.—Объ источникѣ для покрытія расходовъ на отправленіе телеграммъ по дѣламъ земства въ предѣлахъ Сѣвернаго Кавказа. 57367.—О предоставленіи Новгородскому губернскому земству права перестраховывать принятыя имъ на страхъ имущества въ частныхъ страховыхъ компаніяхъ. 57389.—О распредѣленіи между подлежащими учрежденіями суммъ, отпускаемыхъ изъ губернскихъ земскихъ сборовъ на веденіе дѣлъ по народному продовольствію и земскимъ повинностямъ въ тѣхъ губерніяхъ, гдѣ не введены земскія учрежденія. 57632.—О переводѣ Юхновской земской управы изъ уѣзднаго города въ село Знаменское того же уѣзда. 57638.—О предоставленіи Министру Финансовъ въ теченіе нынѣшней войны разрѣшать отпуски суммъ изъ губернскаго земскаго сбора и свыше размѣра, указаннаго въ уставѣ о земскихъ повинностяхъ. 57890.—О разъясненіи пункта 6 статьи 20 Высочайше утвержденныхъ, 1 Іюня 1875 года, правилъ о примѣненіи къ области войска Донскаго положенія о земскихъ учрежденіяхъ. 57928.—Объ отклоненіи ходатайства Тульскаго губернскаго земскаго собранія по предмету отнесенія ремонта вновь устроенныхъ земствомъ шоссе на остатки отъ казенной субсидіи, отпускаемой земству на содержаніе шоссе въ губерніи. 57929.

Т. LIII (1878). О ходатайствѣ Тверскаго губернскаго земскаго собранія относительно принятія въ вѣдѣніе Министерства Путей Сообщенія мостовъ, трубъ и гатей на нѣкоторыхъ дорогахъ Осташковскаго уѣзда. 58119.—О продолженіи срока дѣйствія Высочайше утвержденныхъ, 19 Іюня 1870 года, правилъ о содержаніи земскихъ дорогъ въ губерніяхъ Царства Польскаго по 1 Января 1879 года. 58144.—О составѣ губернскихъ земскихъ собраній для выбора лицъ на офицерскія должности въ ополченія. 58326.—О переводѣ Верхотурской уѣздной земской управы изъ Нижне-Тагильскаго завода въ городъ Верхотурье. 58766.—Объ измѣненіи числа гласныхъ по Коротоякскому уѣзду, Воронежской губерніи. 58989.

Т. LIV (1879). О предоставленіи губернскимъ земскимъ собраніямъ отчислять на исправительные пріюты часть штрафныхъ денегъ, поступающихъ на устройство помѣщеній для подвергаемыхъ аресту. 59233.—О продолженіи срока дѣйствія Высочайше утвержденныхъ, 19 Іюня 1870 года, правилъ о содержаніи земскихъ дорогъ въ привислянскихъ губерніяхъ. 59269.—О составѣ чрезвычайныхъ земскихъ собраній и соединенныхъ засѣданій городскихъ думъ и земскихъ собраній, для обсужденія мѣръ противъ появленія заразительной болѣзни. 59234.—Высочайше утвержденныя временныя правила относительно изданія земскими учрежденіями обязательныхъ постановленій о мѣрахъ къ предупрежденію и прекращенію повальныхъ и заразительныхъ болѣзней. 59399.—О томъ, какимъ порядкомъ должно быть дѣлаемо распоряженіе о преданіи суду гласныхъ земскихъ собраній за сокрытіе ими своей судимости и незаконное участіе въ засѣданіяхъ означенныхъ собраній. 59682.—О предоставленіи губернаторамъ особыхъ правъ при замѣщеніи постоянныхъ должностей по земскимъ и городскимъ учрежденіямъ. 59947.—О распространеніи дѣйствія Высочайше утвержденнаго, 19 Августа 1879 года, положенія Комитета Министровъ, о замѣщеніи должности по земскимъ и городскимъ учрежденіямъ, и на замѣщеніе всѣхъ вообще должностей по мировымъ судебнымъ установленіямъ, исключая лишь самихъ мировыхъ судей. 60045.—Объ неутвержденіи Херсонскимъ губернаторомъ члена Елисаветградской уѣздной земской управы Павла Зеленаго въ должности предсѣдателя означенной управы. 45460 а.—Объ освобожденіи земскихъ сборовъ отъ расходовъ на содержаніе военныхъ госпиталей. 54164 в.

ЗЕРЦАЛО.

Т. XXI (1846). Дозволеніе ремесленнымъ управамъ имѣть въ присутственной комнатѣ зерцало. 20511.

Т. XLI (1866). Въ присутствіи мироваго съѣзда должно находиться на столѣ зерцало. 43459, *ст.* 1.

ЗНАКИ.

Т. LI (1876). Объ отвѣтственности за истребленіе или поврежденіе знаковъ, выставляемыхъ при изысканіяхъ по устройству путей сообщенія. 56650.

Т. LIV (1879). О правилахъ относительно обстановки рѣкъ и озеръ предостерегательными судоходными знаками. 59425.—О цвѣтахъ жалонерскихъ значковъ для ротъ резервныхъ (кадровыхъ) пѣхотныхъ баталіоновъ. 59747.—

О присвоеніи нижнимъ чинамъ внутреннихъ брандвахтъ, для видимаго ихъ отличія, особыхъ знаковъ. 59853.—О цвѣтѣ баталіонныхъ полосокъ въ ротныхъ жалонерскихъ значкахъ четвертыхъ баталіоновъ. 60383.—О заведеніи флюгеровъ для пикъ въ Тверскомъ и Елисаветградскомъ кавалерійскихъ юнкерскихъ училищахъ и о цвѣтѣ этихъ флюгеровъ. 60454.

ЗНАКИ ОТЛИЧІЯ.

Т. I (1825—1827). Установленіе медалей для награжденія отличающихся по губерніямъ прививальщиковъ предохранительной оспы. 153.—О принятіи на счетъ государственнаго казначейства металловъ, потребныхъ на дѣло медалей. 251.—Установленіе медали для военныхъ чиновъ, въ память вступленія Россійской арміи 19 Марта 1814 года въ Парижъ. 441.—Установленіе особыхъ медалей для награжденія волостныхъ головъ въ казенныхъ селеніяхъ Бессарабской области. 444, *п. 15.*—Установленіе особой нашивки изъ золотаго галуна для нижнихъ чиновъ, остающихся на службѣ сверхъ ихъ сроковъ. 582.—Распространеніе на служителей ластовыхъ и рабочихъ экипажей права на полученіе басонныхъ на рукава нашивокъ. 718.

Т. II (1827).

I. Знаки отличія и ордена.

Знакъ отличія Прусскаго желѣзнаго креста считать наравнѣ съ россійскими медалями. 1041. — Объ оставленіи австрійскихъ медалей, пожалованныхъ нижнимъ чинамъ въ войну противъ Французовъ, въ собственность ихъ наслѣдникамъ, но не для ношенія. 1225.—О присвоеніи нижнимъ морскимъ чинамъ, остающимся на службѣ по выслугѣ сроковъ, таковыхъ же нашивокъ, какъ и по сухопутному вѣдомству. 1560.—О нашивкахъ для нижнихъ чиновъ, остающихся добровольно на службѣ послѣ выслуги сроковъ. 1564; 1612.—О сохраненіи нашивокъ на рукавахъ нижнимъ чинамъ, переходящимъ изъ военнаго вѣдомства въ гражданское. 1569.—Медали за распространеніе оспопрививанія выдавать чиновникамъ и священникамъ безъ лентъ, а простолюдинамъ на томъ же основаніи, какъ жалуются медали за спасеніе утопшихъ и тому подобные случаи. 1655.

II. Знакъ отличія безпорочной службы.

Учрежденіе и статутъ знака отличія безпорочной службы. 1313.—Штатъ экспедиціи о знакѣ отличія безпорочной службы; образованіе оной и печать; формы послужныхъ списковъ о удостоиваемыхъ къ сему знаку; описаніе мундира курьеровъ при экспедиціи. 1578.—О распространеніи статута знака отличія безпорочной службы на чиновниковъ собственно Финляндскихъ. 1658.

Т. III (1828).

I. Знаки отличія и ордена.

О награжденіи серебряными медалями головъ дворцоваго коннозаводскаго управленія за 9-ти-лѣтнюю въ семъ званіи службу. 1898. — О непроизводствѣ изъ пенсій по знакамъ отличія св. Анны вычета, установленнаго указомъ 1827 года Декабря 6 (1592). 1934.—О перемѣнѣ надписи на медаляхъ вмѣсто: за спасеніе человѣчества: *«за спасеніе погибавшихъ»*. 1968.—О награжденіи серебряными медалями и деньгами за успѣхи въ распространеніи лѣсоводства и садоводства въ Новороссійскомъ краѣ. 2280.—О назначеніи золотыхъ и серебряныхъ медалей за отличныя издѣлія россійскихъ мануфактуръ. 2367, *п. 16.*

II. Знакъ отличія безпорочной службы.

О правилахъ составленія послужныхъ списковъ о чиновникахъ, удостоиваемыхъ къ знаку отличія безпорочной службы. 1679.—О правилахъ, какія должны быть соблюдаемы при удостоеніи чиновниковъ къ полученію знака отличія безпорочной службы. 1730.—Объ удостоиваніи къ знаку отличія безпорочной службы тѣхъ чиновниковъ, кои перемѣняли мѣста служенія, невыслуживъ ни въ одномъ трехъ лѣтъ сряду, но въ послѣдствіи пятнадцатилѣтнею службою въ одномъ мѣстѣ пріобрѣли право на таковую награду. 1752.—Объ ограниченіи нѣкоторыхъ статей статута знака отличія безпорочной службы. 1762.—О составленіи по гражданскому вѣдомству въ Герольдіи, а по военному и морскому въ инспекторскихъ департаментахъ, списковъ о службѣ особъ, не имѣющихъ надъ собою высшаго начальства, для представленія къ полученію знака отличія безпорочной службы 1779.—О приниманіи въ соображеніе при разсматриваніи формулярныхъ списковъ чиновниковъ, представляемыхъ къ знаку отличія безпорочной службы, отставленія или исключенія изъ службы, хотя бы въ спискахъ и не было означено за что́ именно оное послѣдовало. 1803.—О представленіи къ знаку отличія безпорочной службы придворныхъ офиціантовъ, выслужившихъ въ классныхъ чинахъ положенныя лѣта. 1839.—О представленіи въ Капитулъ Россійскихъ Орденовъ, чрезъ инспекторскій департаментъ Главнаго Штаба, формулярныхъ списковъ о всѣхъ воинскихъ чиновникахъ, служащихъ и отставныхъ и имѣющихъ право на полученіе знака отличія безпорочной службы. 1856.—О непредставленіи къ орденамъ неимѣющихъ знака отличія безпорочной службы. 1908.—О неудостоеніи знака отличія безпорочной службы по формулярнымъ спискамъ, въ коихъ не изложено подробно все прохожденіе службы. 1914.—Разрѣшеніе вопроса: какъ считать срокъ выслуги на полученіе знака отличія безпорочной службы лицамъ, которыя, не имѣя чиновъ, исправляли должности, сопряженныя съ классными чинами. 1957.—Объ устраненіи отъ награжденія знакомъ отличія безпорочной службы придворныхъ оффиціантовъ. 2078.—Высочайше утвержденный проектъ грамоты на пожалованіе знака отличія безпорочной службы. 2087.—О распространеніи на артистовъ и другихъ подобныхъ лицъ правилъ, постановленныхъ о придворныхъ оффиціантахъ, въ отношеніи къ знаку отличія безпорочной службы. 2201.—Прибавочные годы для службы вслѣдствіи полученія крестовъ и шпагъ, не считать годами на полученіе знака отличія безпорочной службы. 2251. — Объ исчисленіи выслуги лѣтъ медицинскимъ чиновникамъ медико-хирургической академіи къ полученію знака отличія безпорочной службы, со времени производства ихъ въ кандидаты хирургіи. 2442. — О ношеніи знака отличія безпорочной службы на мундирахъ и на фракахъ. 2457, *п. 1.*—Дополнительное постановленіе къ 22 пункту статута знака отличія безпорочной службы о пользовавшихся отпусками болѣе двухъ разъ въ году или находившихся въ отпуску болѣе двухъ лѣтъ въ промежуткѣ пятилѣтняго срока. 2514.—О предоставленіи права на полученіе знака отличія безпорочной службы всѣмъ дворянамъ остзейскихъ губерній, которые занимаютъ мѣсто по губерніи сряду узаконенное число лѣтъ. 2556.—О собираніи свѣдѣній о прежней службѣ чиновниковъ, удостоиваемыхъ къ полученію знака отличія безпорочной службы. 2557.

Т. IV (1829).

I. Знаки отличія и ордена.

Объ отдачѣ наслѣдникамъ Всемилостивѣйше пожалованныхъ панагій и крестовъ, драгоцѣнными камнями украшенныхъ, по смерти тѣхъ духовныхъ лицъ, кому принадлежали. 2647. — О награжденіи медалями за успѣхи и распространеніе въ Новороссіи садоводства и лѣсоводства. 2661.—Объ исходатайствованіи Высочайшаго утвержденія на награжденіе знаками отличія, медалями и кафтанами по вѣдомству Министерства Внутреннихъ Дѣлъ, чрезъ Комитетъ Министровъ. 2857, *табл. II. § 7.*—О случаяхъ, въ какихъ снимать съ нижнихъ воинскихъ чиновъ медаль, пожалованную за спасеніе погиб-

бавшихъ. 2860.—О наградѣ Евреевъ, отличившихся въ сельскомъ хозяйствѣ, медалями. 3034, *§§ 27, 28, 29.*

II. Знакъ отличія безпорочной службы.

О счисленіи срока службы къ полученію знака отличія безпорочной службы для лицъ, пользовавшихся отпусками болѣе двухъ разъ въ году или болѣе двухъ лѣтъ въ промежуткѣ пятилѣтняго срока. 2618. — О причисленіи службы по выборамъ дворянъ, состоящихъ въ классныхъ чинахъ, къ общей выслугѣ, установленной для полученія знака отличія безпорочной службы. 2737.—О побужденіи чиновниковъ къ своевременному взносу денегъ за знаки отличія безпорочной службы. 2783.—О непредставленіи къ награжденію орденами чиновниковъ, неимѣющихъ знака отличія безпорочной службы, хотя бы они и имѣли уже ордена. 2803.—О вновь составленной формѣ списка для представленія чиновниковъ къ перемѣнѣ достоинства знака отличія безпорочной службы. 2849.—О дополнительныхъ правилахъ для полученія знака отличія безпорочной службы. 2850.—Объ отсылкѣ знаковъ отличія безпорочной службы по смерти чиновниковъ въ Капитулъ Россійскихъ Орденовъ. 2913.—Правила въ дополненіе къ постановленіямъ о знакѣ отличія безпорочной службы. 3245.—О поясненіи нѣкоторыхъ постановленій о знакѣ отличія безпорочной службы. 3285.—О исчисленіи выслуги къ знаку отличія безпорочной службы чиновниковъ, продолжавшихъ оную въ Россійской Имперіи и Царствѣ Польскомъ. 3363.

Т. V (1830).

I. Знаки отличія и ордена.

О награжденіи нижнихъ чиновъ таможенной стражи знаками отличія св. Анны и нашивками на рукавѣ. 3490.—Дозволеніе нижнимъ чинамъ, наказаннымъ тѣлесно за проступки, носить на рукавахъ нашивки, ежели они послѣ того прослужатъ 10 лѣтъ безпорочно. 3675.—О назначеніи разнымъ лицамъ по морскому вѣдомству медалей за Турецкую войну. 4182.

II. Знакъ отличія безпорочной службы.

Въ списокъ кавалерамъ россійскихъ орденовъ включать особымъ отдѣленіемъ имѣющихъ знаки отличія безпорочной службы и знаки Маріинскіе. 3484. — Дополнительный штатъ инспекторскаго департамента Главнаго Штаба Его Императорскаго Величества въ замѣнъ временнаго V отдѣленія и одного стола при архивѣ сего департамента, бывшихъ для разсмотрѣнія и повѣрки формулярныхъ списковъ о службѣ чиновниковъ, удостоиваемыхъ къ знаку отличія безпорочной службы. 3500.—Объ удостоеніи учителей пѣнія и пѣвчихъ придворной пѣвческой капеллы къ знаку отличія безпорочной службы наравнѣ съ классными чиновниками гражданскаго вѣдомства. 3822.—Порядокъ составленія въ Герольдіи списковъ для полученія знака отличія безпорочной службы о лицахъ, неимѣющихъ надъ собою начальства. 3828.—Объ оставленіи въ своей силѣ принятаго Капитуломъ Россійскихъ Орденовъ образа исчисленія выслуги полученія знака отличія безпорочной службы, въ случаѣ переходовъ чиновниковъ изъ одного вѣдомства въ другое. 3886.—Объ отказѣ пастору Бубриху въ удостоеніи его къ знаку отличія безпорочной службы, по занимаемой имъ вмѣстѣ съ настоящимъ званіемъ должности учителя и лектора по учебной части. 3925.—О невзысканіи денегъ за знаки отличія безпорочной службы съ наслѣдниковъ послѣ убитыхъ въ сраженіяхъ чиновниковъ. 4172.—При удостоеніи знака отличія безпорочной службы, принять правиломъ, чтобы за два отпуска, въ одномъ году данные, изъ коихъ каждый или одинъ превышаетъ 4-хъ-мѣсячный срокъ, вычитая одинъ годъ, исключать, сверхъ того, и самое время нахожденія въ отпуску. 4180.

Т. VI (1831).

I. Знаки отличія и ордена.

О предоставленіи лицамъ, получающимъ бриліантовыя шпаги, того же преимущества, которое присвоено указомъ 6 Декабря 1829 г. (3322) лицамъ, имѣющимъ золотыя шпаги съ надписью за храбрость. 4173; 4576.—О медаляхъ за спасеніе утопающихъ или терпящихъ кораблекрушеніе и тому подобныхъ подвигахъ человѣколюбія. 4537, *ст. 3.*—О назначеніи генераламъ, штабъ и оберъ-офицерамъ, находящимся въ отставкѣ и служащимъ нынѣ въ гражданскомъ вѣдомствѣ, годоваго срока на подачу прошеній о выдачѣ имъ грамотъ на пожалованныя въ прошедшую войну съ Французами золотыя сабли и шпаги. 4615.—О жалованіи медалями благороднаго званія людей за исправленіе должностей церковныхъ старостъ. 4663.—Лица, коимъ Всемилостивѣйше пожалованы медали для ношенія на шеѣ, свободны отъ рекрутства. 4677, *§ 10, п. 4.*—О непринятіи послѣ 1 числа Мая 1832 года представленій о награжденіи медалями, установленными въ память вступленія войскъ въ Парижъ. 5029.—О сдѣланіи до 1 числа Сентября 1832 года окончательныхъ представленій о снабженіи медалями за минувшія войны противу Персіи и Порты Отоманской. 5041.—О возложеніи на всѣхъ чиновъ, участвовавшихъ въ военныхъ дѣйствіяхъ противъ польскихъ мятежниковъ, принадлежавшаго Царству Польскому знака отличія за военныя достоинства;—объ установленіи особой медали въ воспоминаніе покоренія Варшавы и о порядкѣ раздачи сихъ знаковъ отличія и медалей. 5049.

II. Знакъ отличія безпорочной службы.

Формулярные списки чиновниковъ гражданскаго вѣдомства, состоящихъ въ военныхъ чинахъ, при представленіи къ знаку отличія безпорочной службы, не иначе вносить въ Капитулъ, какъ по предварительной ихъ повѣркѣ въ инспекторскомъ департаментѣ. 4286. — О соблюденіи постановленныхъ правилъ при представленіи въ Капитулъ Россійскихъ Орденовъ формулярныхъ списковъ чиновниковъ, удостоиваемыхъ къ знаку отличія безпорочной службы. 4287.—О точномъ исполненіи 2 и 4 пунктовъ Высочайше утвержденныхъ 27 Апрѣля 1829 года (2850) постановленій въ отношеніи чиновниковъ гражданскаго вѣдомства, при представленіи къ знаку отличія безпорочной службы. 4290.—При формулярныхъ спискахъ отставныхъ чиновниковъ, для полученія знака отличія безпорочной службы прилагать, вмѣсто подлинныхъ ихъ аттестатовъ, засвидѣтельствованныя копіи. 4484.—О новой формѣ формулярнымъ спискамъ для военныхъ чиновниковъ, удостоиваемыхъ къ знаку отличія безпорочной службы. 4577.—Если по суду найдется правильнымъ, что чиновникъ въ теченіе года подвергся тремъ строгимъ выговорамъ или шести простымъ выговорамъ, то для полученія знака отличія безпорочной службы вычитается у него годъ или полгода, смотря по степени упущеній. 4945, *примѣч., п. 5.*—Всѣ служащіе по выборамъ имѣютъ право на полученіе сего знака. 4989, *§ 126.*—Время, проведенное въ плѣну въ Варшавѣ во время возмущенія, не исключать изъ службы для полученія сего знака отличія. 5002.

Т. VII (1832).

I. Знаки отличія и ордена.

О ношеніи генераламъ золотыхъ шпагъ и сабель, алмазами украшенныхъ, съ надписью за храбрость, безъ темляковъ. 5054.—О ношеніи польскихъ знаковъ отличія за военное достоинство 1-й степени на шеѣ ниже всѣхъ орденовъ, равно какъ и звѣзду, къ сему знаку принадлежащую, ниже звѣздъ орденскихъ. 5055.—Право учрежденнаго въ Санктпетербургѣ общества для поощренія лѣснаго хозяйства давать медали за важные успѣхи сдѣланные въ Россіи по части введенія правильнаго лѣсоводства. 5186, *ст. 3, п. 6.*—О приготов-

ленін знака отличія св. Анны и другихъ медалей и орденовъ, могущихъ учредиться, изъ серебра 83¹/₃ пробы. 5226.—Рѣшеніе Генералъ-Аудиторіата о снятіи съ нижнихъ чиновъ знаковъ отличія военнаго ордена и св. Анны представляются на Высочайшее усмотрѣніе. 5417, *§ 3*.—О лишеніи нижнихъ вонискихъ чиновъ знака отличія св. Анны за выслугу 20-ти лѣтъ, если не были представлены въ свое время къ сей наградѣ по причинѣ войны. 5499.—О награжденіи знакомъ отличія св. Анны, нижнихъ чиновъ морскаго вѣдомства, кои были смѣщены изъ унтеръ-офицеровъ въ рядовые не за пороки или дурные поступки. 5514.—Объ адресованіи всѣхъ вообще бумагъ съ препровожденіемъ денегъ, вносимыхъ за возложеніе знаковъ отличія, прямо въ Орденскій Капитулъ. 5634.—О награжденіи медалями лицъ, военному вѣдомству непринадлежащихъ, ходатайствовать чрезъ Комитетъ Министровъ. 5645.—О дозволеніи представлять членовъ карантиннаго правленія, избираемыхъ отъ купечества къ наградѣ золотою медалью для ношенія на шеѣ на владимірской лентѣ. 5690, *ук., п. 9*.—О представленіи нижнихъ вонискихъ чиновъ по выслугѣ узаконенныхъ 20-ти лѣтъ къ знаку отличія св. Анны въ свое время. 5800.

II. Знакъ отличія безпорочной службы.

При представленіи къ знаку отличія безпорочной службы вонискихъ чиновниковъ доставлять формулярные списки по формѣ, утвержденной 30 Марта 1829 года. 5071. — Время нахожденія офицеровъ и чиновниковъ въ плѣну у польскихъ мятежниковъ зачитать къ полученію знака отличія безпорочной службы. 5088.—Чиновниковъ, неимѣющихъ знака отличія безпорочной службы, не представлять къ ордену св. Станислава. 5100.—Правила исчисленія службы чиновниковъ, пользовавшихся отпусками, при удостоеніи ихъ къ знаку отличія безпорочной службы. 5259.—О производствѣ пенсій по XVII статьѣ статута знака отличія безпорочной службы. 5620.

Т. VIII (1833).

I. Знаки отличія и ордена.

Распространеніе права на полученіе знака отличія св. Анны за выслугу безпорочно 20-ти лѣтъ, на нижнихъ чиновъ служительскихъ ротъ, при пажескомъ и кадетскихъ корпусахъ состоящихъ. 6127.—О невзыскиваніи съ нижнихъ вонискихъ чиновъ денегъ за утраченные знаки отличія военнаго ордена св. Анны и медали. 6162.—Разрѣшеніе подвергать за проступки тѣлесному наказанію нижнихъ вонискихъ чиновъ, имѣющихъ польскіе знаки отличія за военныя достоинства. 6398.—Убавка срока къ выслугѣ ордена св. Георгія за золотыя, алмазами украшенныя и безъ оныхъ, шпаги и сабли съ надписью за храбрость. 6611, *ст. XXXV, XXXVIII*.—Постановленія о знакѣ отличія военнаго ордена. *Ст. LXXIX—CXXXIII*.

II. Знакъ отличія безпорочной службы.

Порядокъ представленія къ сему знаку вонискихъ чиновъ. 6396, *§ 60*.—Высочайшіе выговоры и замѣчанія, сдѣланные безъ особаго притомъ повелѣнія вносить объ оныхъ въ формулярные списки, не считать препятствіемъ къ полученію знака отличія безпорочной службы. 6502; 6504.—Съ чиновниковъ, удостоенныхъ знакомъ отличія безпорочной службы, но неполучившихъ онаго при жизни, не взыскивать положенныхъ по сему знаку единовременныхъ денегъ. 6631.

Т. IX (1834).

I. Знаки отличія и ордена.

Убавка срока къ полученію пенсій по уставу 6 Декабря 1827 года чиновникамъ, имѣющимъ золотой знакъ отличія за сраженіе противъ французскихъ войскъ подъ Прейсиш-Эйлау. 6713.—О имѣющихъ золотыя шпаги съ надписью за храбрость, доставлять изъ всѣхъ вѣдомствъ въ Капитулъ вѣдомости ежегодно къ 1 Декабря. 7154.—Распространеніе права на полученіе польскаго знака отличія за военное достоинство на нестроевыхъ чиновъ войскъ, бывшихъ въ войнѣ противъ польскихъ мятежниковъ. 7222. — Установленіе нашивки на рукавѣ изъ золотыхъ и серебряныхъ галуновъ для нижнихъ чиновъ, остающихся добровольно на службѣ по выслугѣ установленныхъ сроковъ. 7374, *§§ 38, 59, 276*. — Удостоеніе нижнихъ чиновъ къ знаку отличія св. Анны. *§§ 43, 69*.—Объ удостоеніи къ нашивкамъ изъ желтой тесьмы мастеровыхъ С.-Петербургской и Московской командъ военнаго поселенія. 7534.—Правила удостоенія къ знаку отличія св. Анны нижнихъ чиновъ по тѣмъ войскамъ, коимъ безсрочные отпуски не присвоены. 7664.

II. Знакъ отличія безпорочной службы.

Медицинскіе, ветеринарные и фармацевтическіе чиновники пользуются правами на полученіе знака отличія, наравнѣ съ прочими служащими чинами. 7118, *§ 5*.—О имѣющихъ знаки отличія безпорочной службы, доставлять изъ всѣхъ вѣдомствъ въ Капитулъ ежегодно къ 1 Декабря особыя вѣдомости. 7154.—Объ означеніи въ формулярахъ, при представленіи чиновниковъ къ награжденію знакомъ отличія безпорочной службы, о выключенныхъ изъ оныхъ Высочайшихъ выговорахъ. 7338.

Т. X (1835).

I. Знаки отличія и ордена.

Объ отбираніи у нижнихъ чиновъ, опредѣляемыхъ за преступленія въ крѣпостную работу, польскихъ знаковъ отличія. 8115.—О присылкѣ въ Капитулъ представленій о наградѣ нижнихъ вонискихъ чиновъ знакомъ отличія св. Анны не позже 1 Іюля каждаго года. 8703.

II. Знакъ отличія безпорочной службы.

О выдачѣ знака отличія безпорочной службы, чиновникамъ на той лентѣ, какая присвоена послѣднему роду службы, въ счетъ выслуги входящей. 7832.—Установленіе срока на пріемъ къ разсмотрѣнію списковъ для перемѣны знака отличія безпорочной службы. 7836.—Объ оставленіи на прежнемъ основаніи порядка удостоенія знакомъ отличія безпорочной службы учителей искусствъ и гимнастическихъ упражненій. 7861.—Подтвержденіе о непредставленіи къ орденамъ чиновниковъ, неимѣющихъ знака отличія безпорочной службы. 8084.—О незачисленіи въ выслугу къ полученію знака отличія безпорочной службы времени состоянія въ отпускахъ долѣе 3-хъ-годичнаго срока за болѣзнію. 8670.

Т. XI (1836).

I. Знаки отличія и ордена.

Объ отличіяхъ воспитанниковъ военно-учебныхъ заведеній, назначенныхъ къ выпуску въ офицеры, но желающихъ остаться въ заведеніяхъ до дальнѣйшаго усовершенствованія. 8902.—Рѣшеніе Генералъ-Аудиторіата по дѣламъ о нижнихъ чинахъ, имѣющихъ знаки отличія военнаго ордена и св. Анны, если подсудимые подлежатъ лишенію оныхъ, представлять на Высочайшую конфирмацію. 9038, *§ 590, а*.—За какія преступленія снимать съ нижнихъ вонискихъ чиновъ польскій знакъ отличія за военныя достоинства 5-й степени. 9333.—О награжденіи знакомъ отличія военнаго ордена артиллеристовъ, которые мѣткими выстрѣлами разсѣютъ толпу Горцевъ, стремившихся на орудіе. 9357. — О награжденіи знаками отличія нижнихъ вонискихъ чиновъ изъ Евреевъ. 9373.—Подтвержденіе о доставленіи въ Капитулъ Россійскихъ Императорскихъ и Царскихъ Орденовъ къ 1 Іюля каждаго года формулярныхъ списковъ нижнимъ чинамъ, удо-

стопваемымъ къ знаку отличія св. Анны. 9468.—Означеніе при представленіи о снятіи знаковъ отличія съ отставныхъ солдатъ, котораго былъ полку при увольненіи. 9498.

II. Знакъ отличія безпорочной службы.

Изъятіе отъ запрещенія представлять къ орденамъ не имѣющихъ знака отличія безпорочной службы, чиновниковъ, удостоившихся уже получить за выслугу узаконенныхъ 25-ти и 35-ти лѣтъ ордена св. Георгія и св. Владиміра. 8861.—Производство вдовѣ пенсіи по знаку отличія безпорочной службы, бывшему у мужа. 8992.—Право на награду симъ знакомъ чиновниковъ по учебной части при военно-учебныхъ заведеніяхъ. 9229, *§ 75*.—Право вдовъ сихъ чиновниковъ на единовременную выдачу пенсій по статуту сего знака. *§ 124*.

Т. XII (1837).

I. Знаки отличія и ордена.

Производство прибавочнаго жалованья на знаки отличія военнаго ордена чинамъ Закавказскаго Конно-Мусульманскаго и Кавказско-Горскаго полковъ. 10192.—Взысканіе за излишне вытребованныя пенсіонныя деньги нижнимъ чинамъ по знакамъ отличія. 10266.—Награжденіе нижнихъ чиновъ внутренней карантинной стражи знакомъ отличія св. Анны, включая въ срокъ и карантинную ихъ службу. 10473.—Предоставленіе нижнимъ чинамъ лейбъ-гвардіи Финскаго стрѣлковаго баталіона права на полученіе знака отличія св. Анны. 10591.—Лица, имѣющія право на полученіе польскаго знака отличія за военное достоинство. 10809.

II. Знакъ отличія безпорочной службы.

Уставъ о знакѣ отличія безпорочной службы для военныхъ и гражданскихъ чиновниковъ. 10020.—Обязанности гражданскихъ губернаторовъ при представленіи чиновниковъ къ знаку отличія безпорочной службы. 10303, *§§ 23, 27*.—Поясненіе и дополненіе *§§ 22 и 24* устава о знакѣ отличія безпорочной службы. 10766.

Т. XIII (1838).

I. Знаки отличія и ордена.

О предоставленіи нижнимъ чинамъ 1-го Финскаго флотскаго экипажа, выслужившимъ безпорочно 20 лѣтъ, права на полученіе знака отличія ордена св. Анны. 10866.—Распространеніе на нижнихъ чиновъ училищъ: Оренбургскаго, Неплюевскаго военнаго и Уральскаго войсковаго, права на полученіе знака отличія св. Анны. 11081.—О сохраненіи резервной батареи Кавказской артиллерійской бригады и легкой №№ 5, 19 артиллерійской бригады золотыхъ петлицъ и знаковъ отличія на шапкахъ. 11127.—Распространеніе на нижнихъ чиновъ служительскихъ командъ инженернаго и артиллерійскаго училищъ права на полученіе знака отличія св. Анны. 11180.—Зачисленіе не одной походной, но всей вообще службы въ срокъ къ полученію нашивокъ на лѣвомъ рукавѣ и знака отличія св. Анны нижнимъ чинамъ Кавказскаго линейнаго казачьяго войска. 11186.—Установленіе особыхъ знаковъ отличій во всѣхъ россійскихъ войскахъ. 11359.—Удостоеніе знакомъ отличія военнаго ордена нижнихъ чиновъ, подвергшихся во время службы општрафованію. 11409.—О прибавочномъ жалованьѣ на знаки отличія военнаго ордена унтеръ-офицерамъ, награжденнымъ симъ знакомъ въ то время, когда числились кандидатами къ производству въ офицеры. 11542.—О награжденіи нижнихъ чиновъ лѣсной стражи, за выслугу положенныхъ лѣтъ знакомъ отличія св. Анны. 11621.—О правѣ на полученіе знака отличія св. Анны нижнимъ чинамъ, которые за участіе въ происшествіи 14 Декабря 1825 года, бывъ выписаны безъ суда въ Закавказскій корпусъ, въ послѣдствіи поступили въ гвардію. 11680.

II. Знакъ отличія безпорочной службы.

Поясненіе § 52 устава о знакѣ отличія безпорочной службы. 11136.—Поясненіе § 44 устава о знакѣ отличія безпорочной службы относительно засвидѣтельствованія взносимыхъ въ Капитулъ формуляровъ для удостоенія чиновниковъ къ знаку отличія безпорочной службы. 11137.—О пенсіяхъ вдовамъ чиновниковъ, имѣвшихъ знакъ отличія безпорочной службы. 11529.—Поясненіе § 44 устава о знакѣ отличія безпорочной службы. 11539.—О писаніи на печатныхъ листахъ списковъ чиновниковъ, представляемыхъ къ знаку отличія безпорочной службы. 11729.

Т. XIV (1839).

I. Знаки отличія и ордена.

Проступки отставныхъ нижнихъ воинскихъ чиновъ и другихъ лицъ, имѣющихъ знаки отличія военнаго ордена, разсматриваются въ общихъ судебныхъ мѣстахъ. 12166, *ст. 231, п. 5*.—Отставнымъ нижнимъ чинамъ и другимъ лицамъ, имѣющимъ знаки отличія военнаго ордена, предоставляется право изъявлять неудовольствіе на приговоры сельской расправы, коими они присуждаются къ тому заключенію подъ стражу. *Ст. 257, 261*.—Нижніе чины телеграфическихъ ротъ имѣютъ право на полученіе знака отличія св. Анны и нашивокъ на лѣвомъ рукавѣ. 12287, *§ 18*.—Распространеніе на нижнихъ чиновъ, имѣющихъ смотрѣніе за лѣсами Ропшинскаго Ея Императорскаго Величества имѣнія, права на полученіе знака отличія св. Анны. 12488.—О пелишеніи крестьянъ, ссылаемыхъ въ Сибирь не по рѣшеніямъ судебныхъ мѣстъ, а по волѣ помѣщиковъ и по приговорамъ обществъ, полученныхъ ими прежде того знаковъ отличія. 12786.—Предоставленіе Министру Юстиціи прекращать переписку о снятіи медалей съ лицъ, осужденныхъ къ лишенію оныхъ, если медали сіи прежде того утратились. 12931.

II. Знакъ отличія безпорочной службы.

О своевременномъ доставленіи въ Капитулъ Орденовъ списковъ лицъ, представляемыхъ къ знаку отличія безпорочной службы. 10934 а.—Порядокъ представленія къ знаку отличія безпорочной службы лицъ, штрафу подвергшихся. 11933.—Порядокъ представленія къ знаку отличія безпорочной службы иностранцевъ, поступившихъ въ россійскую службу. 11968.—Правила для удостоенія къ знаку отличія безпорочной службы иностранцевъ. 12116.—О вычетѣ за аресты, внесенные въ формуляры, трехлѣтней выслуги при наградѣ знакомъ отличія безпорочной службы. 12732.—Назначеніе знака отличія безпорочной службы чиновникамъ, которые рѣшеніями судебныхъ мѣстъ освобождены отъ слѣдствія, суда и дѣлъ по недоказательству взводимыхъ на нихъ проступковъ. 12885.—Переложеніе на серебро взысканій единовременныхъ денегъ за пожалованіе знакомъ отличія безпорочной службы. 13015.—Показываніе въ формулярныхъ спискахъ чиновниковъ, имѣющихъ иностранныя фамиліи и удостоиваемыхъ къ наградѣ знакомъ отличія безпорочной службы о томъ, состоятъ ли они въ подданствѣ Россіи. 13019.—Право смотрительницы дѣтскихъ пріютовъ на полученіе Маріинскаго знака отличія безпорочной службы. 13031.

Т. XV (1840).

I. Знаки отличія и ордена.

Прекращеніе производства пенсіи на знаки отличія военнаго ордена офицерамъ, въ случаѣ пожалованія ихъ кавалерами ордена св. Георгія. 13241.—Нижнимъ чинамъ финскихъ войскъ, остающимся на службѣ, по прослуженіи 24 лѣтъ, имѣть на рукавѣ мундира четвертый шевронъ. 13260.—Лишеніе знаковъ отличій дезертировъ, возвращающихся изъ бѣговъ отъ Горцевъ изъ Турціи и Персіи

13263.—Награжденіе нижнихъ чиновъ внутренней карантинной стражи установленными нашивками. 13328. — О пожалованіи знака отличія св. Анны нижнимъ чинамъ Прусской дворцовой унтеръ-офицерской роты и отряду жандармовъ, состоящему при Королѣ Прусскомъ. 13536.—Распространеніе права на полученіе знака отличія ордена св. Анны на военныхъ поселянъ Кавказскаго военнаго поселенія. 13803.—Нижнимъ чинамъ морскаго вѣдомства, оставшимся добровольно на службѣ, давать шевроны изъ галуна чрезъ каждыя пять лѣтъ выслуги. 13939.—Сообщеніе Инспекторскому Департаменту о награжденіи нашивками нижнихъ чиновъ инвалидныхъ командъ при дворцахъ Собственномъ Его Величества и мызахъ состоящихъ. 14007. — Нижніе чины Оренбургскаго казачьяго войска пользуются правомъ на полученіе знака отличія Св. Анны и нашивокъ изъ желтой тесьмы. 14041, *§ 54*.

II. Знакъ отличія безпорочной службы

О взысканіи денегъ по знаку отличія безпорочной службы. 12972 а.—О невычетѣ у чиновниковъ, числящихся по арміи, флоту и Герольдіи и увольняемыхъ въ отпуски для леченія ранъ, сего времени для полученія знака отличія безпорочной службы. 13875; 14049.—Доставленіе въ Капитулъ Орденовъ денегъ за пожалованіе чиновниковъ знаками отличія безпорочной службы. 13922.—Генералы, штабъ и оберъ-офицеры Оренбургскаго казачьяго войска пользуются правомъ полученія знаковъ отличія безпорочной службы. 14041, *§ 55*.

Т. XVI (1841).

I. Знаки отличія и ордена.

Считаніе службы нижнихъ воинскихъ чиновъ, поступившихъ въ россійскую армію изъ бывшихъ польскихъ войскъ, къ наградѣ ихъ знаками отличія св. Анны, только съ 1815 года. 14261.—Распространеніе права по полученіе знака отличія св. Анны на нестроевыхъ нижнихъ чиновъ кондукторской роты главнаго инженернаго училища. 14354.—Порядокъ снятія знака отличія съ священника за преступленія. 14409, *ст. 187, п. 2, прим. 3*.—Производство военнымъ поселянамъ Кавказскаго поселенія пенсіи на имѣющіеся у нихъ знаки отличія военнаго ордена. 14413.—Распространеніе на нижнихъ служителей, состоящихъ при кавказскихъ карантинахъ, права на награжденіе ихъ знаками отличія св. Анны. 14644.—Предоставленіе начальникамъ 19 и 20 пѣхотныхъ дивизій представлять прямо отъ себя въ Капитулъ списки о нижнихъ чинахъ, удостоиваемыхъ къ знаку отличія св. Анны. 14719. — Предоставленіе однимъ строевымъ нижнимъ чинамъ института корпуса горныхъ инженеровъ права на полученіе знака отличія св. Анны. 14814.—О лишеніи нижнихъ чиновъ, имѣющихъ знаки отличія и нашивки за безпорочную службу, процепныхъ по Всемилостивѣйшему Манифесту, означенныхъ знаковъ отличія и нашивокъ. 14873.—Разсчитываніе при награжденіи увольняемыхъ въ безсрочный отпускъ нижнихъ чиновъ знакомъ отличія св. Анны, службы ихъ къ 1 Августа. 14882.—О предоставленіи нижнимъ чинамъ, состоящимъ въ кантонистскихъ эскадронахъ и артиллерійскихъ батареяхъ округовъ военнаго поселенія и въ строевыхъ ротахъ Воронежскихъ баталіоновъ права на полученіе знака отличія св. Анны. 15148.

II. Знакъ отличія безпорочной службы.

Время нахожденія офицеровъ въ безсрочномъ отпуску не принимается въ разсчетъ къ полученію знака отличія безпорочной службы. 14143, *§ 12*.—Выдача въ теченіе одного года вдовамъ медиковъ, имѣвшихъ знакъ отличія безпорочной службы пенсій, мужьямъ ихъ на службѣ производившихся. 14150.—Поясненіе, что выговоры и замѣчанія, сдѣланные чиновникамъ по распоряженію начальства безъ внесенія въ формулярные списки, не лишаютъ ихъ права на полученіе знака отличія безпорочной службы. 14846. — Награжденіе чиновниковъ Царства Польскаго знаками отличія безпорочной службы. 14846.

Т. XVII (1842).

I. Знаки отличія и ордена.

Дозволеніе нижнимъ чинамъ арестантскихъ ротъ гражданскаго вѣдомства носить на лѣвомъ рукавѣ мундира нашивки. 15251.—Правила, коими руководствоваться при наградахъ дядекъ Александровскаго и малолѣтнаго отдѣленія 1 Московскаго кадетскаго корпусовъ нашивками. 15338.—Служащіе въ Черноморскомъ казачьемъ войскѣ нижніе чины имѣютъ право на полученіе знака отличія св. Анны и нашивокъ изъ желтой тесьмы. 15809, *§ 56*.—Лишеніе нижнихъ чиновъ, выписываемыхъ за дурное поведеніе изъ роты дворцовыхъ гренадеръ, всѣхъ знаковъ отличія. 15957.—Награжденіе участвовавшихъ въ войнѣ съ польскими мятежниками, польскими знаками отличія за военное достоинство и медалями за штурмъ Варшавы. 15983.—О правѣ на пенсіи по знакамъ отличія военнаго ордена нижнихъ чиновъ, уволенныхъ въ безсрочный отпускъ и отставку. 16026.—О срокѣ службы къ награжденію знакомъ отличія св. Анны нижнихъ чиновъ, принятыхъ въ рекруты до изданія новаго рекрутскаго устава. 16111.

II. Знакъ отличія безпорочной службы.

О пенсіяхъ вдовамъ по праву мужей на знакъ отличія безпорочной службы. 15478.—Служащіе въ Черноморскомъ казачьемъ войскѣ генералы, штабъ и оберъ-офицеры имѣютъ право на полученіе знаковъ отличія безпорочной службы. 15809, *§ 52*.—Правила, какіе штрафы подлежатъ внесенію въ списки чиновниковъ, удостоиваемыхъ къ знаку отличія безпорочной службы, и какіе за тѣмъ не должны быть вносимы въ таковые списки. 15942.—Удостоеніе къ знаку отличія безпорочной службы служащихъ по разнымъ вѣдомствамъ классныхъ чиновниковъ артистами и мастерами. 16066.

Т. XVIII (1843).

I. Знаки отличія и ордена.

Предоставленіе нижнимъ чинамъ мастеровыхъ ротъ права на полученіе нашивокъ за безпорочную службу. 16110.—Порядокъ представленія военно-судныхъ дѣлъ, произведенныхъ надъ нижними чинами, подлежащихъ лишенію знаковъ отличія военнаго ордена или св. Анны. 16817.—Предоставленіе наказнымъ атаманамъ Черноморскаго и Кавказскаго линейнаго казачьихъ войскъ и походному атаману донскихъ полковъ представлять въ Капитулъ Орденовъ списки о нижнихъ чинахъ, имѣющихъ право на полученіе знака отличія св. Анны. 17029.—Предоставленіе нижнимъ чинамъ, имѣющимъ разные знаки отличія, особыхъ по онымъ преимуществъ. 17255.—Порядокъ представленія о снятіи знаковъ отличія съ отставныхъ нижнихъ чиновъ, присуждаемыхъ за преступленія къ тѣлесному наказанію. 17336.—Введеніе въ морскомъ вѣдомствѣ отличій на погонахъ. 17358.—Распространеніе на нижнихъ чиновъ морскаго вѣдомства, имѣющихъ разные знаки отличія, особыхъ по онымъ преимуществъ, предоставленныхъ нижнимъ чинамъ военно-сухопутнаго вѣдомства. 17431.

II. Знакъ отличія безпорочной службы.

Исполненіе въ точности правилъ, существующихъ на счетъ взысканія единовременныхъ денегъ по знакамъ отличія безпорочной службы и возврата самыхъ знаковъ. 16431.—Предоставленіе права штабъ и оберъ-офицерамъ инвалидныхъ командъ, сформированныхъ изъ инвалидовъ и ветерановъ бывшихъ польскихъ войскъ, на награду и перемѣну знаковъ отличія безпорочной службы. 16855.

Т. XIX (1844).

I. Знаки отличія и ордена.

Заготовленіе знаковъ отличія св. Георгія

для нижнихъ чиновъ изъ Мусульманъ, съ Императорскимъ орломъ. 18188—О знакахъ отличія военнаго ордена для Мусульманъ. 18286.—Объ основаніи, на какомъ должны быть рѣшаемы уголовныя дѣла объ отставныхъ нижнихъ военныхъ чинахъ, имѣющихъ знаки отличія и учинившихъ преступленія. 18287.—Мѣры наказанія за преступленія нижнихъ воинскихъ чиновъ, имѣющихъ за службу и похвальные подвиги знаки отличій. 18408; 18483.—Старшинство знаковъ отличія, жалуемыхъ войскамъ. 18464.—Нижніе чины Дунайскаго войска пользуются правомъ на полученіе знаковъ отличія. 18526, *§ 42.*

II. Знакъ отличія безпорочной службы.

Статутъ о Маріинскомъ знакѣ отличія безпорочной службы. 2511 а.—Причисленіе времени, проведеннаго ранеными офицерами въ отпуску, для леченія ранъ, въ счетъ выслуги къ полученію знака отличія безпорочной службы. 17844.—Награжденіе главной повивальной бабки родовспомогательнаго заведенія и помощницъ ея Маріинскимъ знакомъ отличія. 18225.—О Думѣ знака отличія безпорочной службы. 18244, *ст. 150—162.*—Чиновники не лишаются права, при продолженіи службы Правительству, на зачетъ компанейской службы для полученія знака отличія безпорочной службы. 18290, *§ 9.* — Генералы, штабъ и оберъ-офицеры Дунайскаго войска имѣютъ право на полученіе знака отличія безпорочной службы. 18526, *§ 38.*

Т. XX (1845).

I. Знаки отличія и ордена.

Нижніе чины Астраханскаго казачьяго войска пользуются правомъ на полученіе знака отличія св. Анны. 18600, *§ 55.* — Распространеніе на морское вѣдомство Высочайшаго повелѣнія, о мѣрахъ наказанія за преступленія нижнихъ воинскихъ чиновъ, имѣющихъ за службу и похвальные подвиги, знаки отличій. 18635.—Нижніе чины Кавказскаго казачьяго войска награждаются знакомъ отличія св. Анны и нашивками изъ желтой тесьмы. 18739, *§ 147.*—О знакѣ отличія ордена св. Анны для нижнихъ воинскихъ чиновъ. 19339.

II. Знакъ отличія безпорочной службы.

Считаніе воспитанникамъ Академіи Наукъ выслуги для полученія знака отличія безпорочной службы со времени поступленія на дѣйствительную службу. 18394. — Штабъ и оберъ-офицеры Астраханскаго казачьяго войска имѣютъ право на полученіе знаковъ отличія безпорочной службы. 18600, *§ 50.*—Штабъ и оберъ-офицеры Кавказскаго казачьяго войска имѣютъ право на полученіе знаковъ отличія безпорочной службы. 18739, *§ 145.*

Т. XXI (1846).

I. Знаки отличія и ордена.

Назначеніе унтеръ-офицерамъ, получающимъ ⅓ прапорщичьяго или корнетскаго жалованья, одного шеврона изъ галуна, по выслугѣ ими пяти лѣтъ послѣ назначенія жалованья. 19696.—Нижнимъ чинамъ служительской роты горнаго института предоставляется право полученія знака отличія св. Анны. 19960.—Правила, по коимъ подсудимые отставные нижніе чины должны быть лишаемы знаковъ отличія высшаго и низшаго достоинства. 20068.—Производство чинамъ почетной команды Мусульманъ, при корпусной квартирѣ отдѣльнаго Кавказскаго корпуса состоящей, прибавочнаго жалованья на знаки отличія военнаго ордена. 20396.—Нижніе чины Сибирскаго казачьяго войска пользуются правомъ на полученіе знака отличія св. Анны и нашивокъ изъ желтой тесьмы. 20671, *§ 101.*

II. Знакъ отличія безпорочной службы.

Доставленіе въ Капитулъ Орденовъ вѣдомостей о лицахъ, имѣющихъ знаки отличія безпорочной службы. 20580; 20617.—Штабъ и оберъ-офицеры Сибирскаго казачьяго войска имѣютъ право на полученіе знаковъ отличія безпорочной службы. 20671, *§ 97.*

Т. XXII (1847). Старшинство и преимущество при производствѣ въ офицеры подпрапорщиковъ, юнкеровъ и унтеръ-офицеровъ, кои имѣютъ знаки отличія военнаго ордена. 20950.—Лишеніе нижнихъ чиновъ по приговорамъ военно-судныхъ знаковъ отличій. 21142.—Распространеніе права полученія знака отличія св. Анны на пестроевую роту медико-хирургической академіи. 21354. — Распространеніе на кавказскихъ военныхъ поселянъ права на полученіе третьей нашивки. 21455.

Т. XXIII (1848). Присвоеніе отставнымъ нижнимъ чинамъ, поступившимъ вновь на службу, нашивокъ изъ галуна. 22173.—Предоставленіе отставнымъ нижнимъ чинамъ вѣдомства путей сообщенія и публичныхъ зданій, при поступленіи вновь на службу, права ношенія нашивки изъ галуна. 22493.—Строевымъ и нестроевымъ нижнимъ чинамъ института корпуса горныхъ инженеровъ предоставляется право пользоваться полученіемъ знака отличія св. Анны и нашивками изъ желтой тесьмы. 22879, *§§ 123—124.*

Т. XXIV (1849).

I. Знаки отличія и ордена.

Предоставленіе нижнимъ чинамъ военно-рабочихъ ротъ VIII округа путей сообщенія права на полученіе знака отличія св. Анны за выслугу двадцати лѣтъ. 22999.—Награда нижнихъ чиновъ нашивками и о спискахъ нижнимъ чинамъ, удостоиваемымъ къ нашивкамъ и къ знаку отличія ордена св. Анны. 23448, *XII и XIII.*—Нижніе чины Тобольскаго пѣшаго баталіона и конной полка пользуются правомъ на полученіе знака отличія св. Анны и нашивокъ изъ желтой тесьмы. 23596, *§ 70.*

II. Знакъ отличія безпорочной службы.

Право на пенсію семейства, оставшагося послѣ имѣвшей Маріинскій знакъ отличія безпорочной службы и умершей въ отставкѣ. 22881.—Порядокъ зачета штабъ и оберъ-офицерамъ инвалидныхъ командъ, сформированныхъ въ Царствѣ Польскомъ, выслуги къ знаку отличія безпорочной службы. 23087.

Т. XXV (1850).

I. Знаки отличія и ордена.

Награжденіе нижнихъ чиновъ арестантскихъ ротъ гражданскаго вѣдомства знакомъ отличія ордена св. Анны. 24030.—О правѣ на полученіе нашивокъ нижнимъ чинамъ Царскосельской, Петергофской и Гатчинской полицій. 24084.—Предоставленіе управляющимъ комиссаріатскими и провіантскими коммисіями и директорамъ казенныхъ фабрикъ правъ награждать нижнихъ чиновъ нашивками. 24216.—Награжденіе нижнихъ чиновъ пограничной стражи въ Царствѣ Польскомъ знакомъ отличія ордена св. Анны. 24598, *ст. 94 и 95.*—Нижніе чины пограничной стражи за безпорочную службу получаютъ на лѣвомъ рукавѣ нашивки. *Тамъ же, ст. 99—101, 103—108, 114.*

II. Знакъ отличія безпорочной службы.

Неисключеніе въ кавалерскій списокъ имѣющихъ знаки отличія безпорочной службы. 23829. — Распространеніе на вѣдомство благотворительныхъ и учебныхъ заведеній, состоящихъ подъ покровительствомъ Государыни Императрицы, права на полученіе Маріинскаго знака отличія безпорочной службы. 23857.—Азіятскіе офицеры, прикомандированные къ казачьимъ полкамъ, имѣютъ право на полученіе знака отличія безпорочной службы. 24185, *§ 10.*

Т. XXVI (1851). Нижніе чины Иркут-

ского и Енисейскаго казачьихъ полковъ пользуются правами на полученіе знака отличія св. Анны и нашивокъ изъ желтой тесьмы. 24796, *§ 64.*—О нашивкахъ нижнимъ чинамъ, обращеннымъ за проступки изъ роты дворцовыхъ гренадеръ въ полки лейбъ-гвардіи и потомъ Всемилостивѣйше прощеннымъ. 25003.—Право нижнихъ чиновъ Забайкальскаго казачьяго войска на полученіе знака отличія св. Анны и нашивокъ изъ желтой тесьмы. 25039, *§ 86.*—Порядокъ объявленія нижнимъ чинамъ полковъ Дунайскаго казачьяго войска о награжденіи ихъ нашивками. 25383.—Предоставленіе нижнимъ чинамъ права на нашивку изъ галуна за добровольный отказъ отъ безсрочнаго отпуска. 25452.—Порядокъ доставленія формулярныхъ списковъ чиновниковъ, удостоиваемыхъ къ знаку отличія безпорочной службы, для повѣрки военной ихъ службы. 25454.

Т. XXVII (1852).

I. Знаки отличія и ордена.

Порядокъ представленія нижнихъ воинскихъ чиновъ, состоящихъ въ гражданскомъ вѣдомствѣ, къ знаку отличія ордена св. Анны. 25944, *ст. 128.*—Передача знаковъ отличія военнаго ордена, розданныхъ нижнимъ чинамъ Австрійской арміи за Венгерскую кампанію, по смерти ихъ, другимъ, въ той кампаніи участвовавшимъ. 26011.—Ношеніе нашивокъ на рукавѣ мундира безсрочно-отпускныхъ нижнихъ чиновъ морскаго вѣдомства, обращенныхъ за проступки на дѣйствительную службу. 26169.—Право нижнихъ чиновъ Иркутскаго и Енисейскаго конныхъ казачьихъ полковъ и Забайкальскаго казачьяго войска на полученіе знака отличія св. Анны и нашивокъ изъ желтой тесьмы. 26344.—Право выпущенныхъ изъ пиротехнической школы мастерами и подмастерьями носить шевронъ изъ галуна на лѣвомъ рукавѣ сюртука. 26646, *§§ 34, 36 и 40.*—Право на полученіе Маріинскаго знака отличія безпорочной службы надзирательницъ при малолѣтномъ отдѣленіи 1-го Московскаго кадетскаго корпуса и при лазаретѣ Александровскаго кадетскаго корпуса. 26716, *ст. 2.*—Кафтаны, жалуемые оружейникамъ оружейныхъ заводовъ. 26753.—Имѣніе знаковъ отличія на каскахъ шестымъ резервнымъ баталіонамъ полковъ отдѣльнаго Кавказскаго корпуса. 26827.

II. Знакъ отличія безпорочной службы.

Порядокъ представленія къ наградѣ знакомъ отличія безпорочной службы. 25944, *ст. 127.*—Порядокъ взысканія денегъ съ чиновниковъ, удостоиваемыхъ къ знакамъ отличія безпорочной службы. 26279.—Порядокъ представленія къ знаку отличія безпорочной службы по вѣдомству Министерства Народнаго Просвѣщенія. 26657.

Т. XXVIII (1853).

I. Знаки отличія и ордена.

Предоставленіе директорамъ Чесменской и Измайловской военныхъ богадѣленъ удостоивать къ нашивкамъ нижнихъ чиновъ, призрѣваемыхъ въ сихъ богадѣльняхъ. 27327.—Предоставленіе права на полученіе знака отличія св. Анны нижнимъ чинамъ служительскихъ командъ при школѣ флотскихъ юнкеровъ въ Николаевѣ и Черноморской штурманской ротѣ. 27526.

II. Знакъ отличія безпорочной службы.

Порядокъ представленія къ знаку отличія безпорочной службы военныхъ чиновъ, занимающихъ гражданскія должности. 27076.—Прекращеніе требованія знаковъ отличія безпорочной службы послѣ умершихъ чиновниковъ. 27282.

Т. XXIX (1854).

I. Знаки отличія и ордена.

Полученіе отставными нижними воинскими чинами, военно-сухопутнаго и морскаго вѣдомствъ, поступившими на вторичную службу, золотаго или серебрянаго шеврона. 28027, *ст. 1*, и 28092, *ст. 1.*—Лица, коимъ предоставлено право представлять нижнихъ чиновъ морскаго вѣдомства къ знаку отличія ордена св. Анны, и отсылать въ Капитулъ Орденовъ сіи знаки послѣ умершихъ. 28083.—Право нижнихъ чиновъ телеграфической роты С.-Петербурго-Московской желѣзной дороги на полученіе нашивокъ на рукавѣ. 28211, *§ 25.*—Награжденіе золотыми или серебряными шевронами отставныхъ унтеръ-офицеровъ, поступившихъ на вторичную службу. 28230, *ст. 2, а.*—Награжденіе золотыми или серебряными шевронами отставныхъ унтеръ офицеровъ морскаго вѣдомства за поступленіе на вторичную службу. 28254, *ст. 2, а.*—Освобожденіе Киргизовъ, награжденныхъ кафтанами и медалями, отъ тѣлесныхъ наказаній за маловажныя преступленія. 28264, *ст. 3.*—Предоставленіе права на полученіе нашивокъ нижнимъ чинамъ полицейской и пожарной командъ Павловской городской полиціи. 28355.

II. Знакъ отличія безпорочной службы.

Порядокъ награжденія знаками отличія безпорочной службы заурядъ офицеровъ казачьихъ войскъ. 28280.

Т. XXX (1855).

I. Знаки отличія и ордена.

Предоставленіе епархіальнымъ начальствамъ права непосредственно входить въ Капитулъ Орденовъ съ представленіями объ удостоеніи знаками отличія безпорочной службы чиновниковъ, служащихъ въ ихъ вѣдѣніи. 28296 *а.*—Награжденіе стрѣлковъ, сохранившихъ въ теченіе трехъ лѣтъ сряду достоинства 1 разряда, нашивкой изъ галуна. 28998, *стран. 128, столб. 1.*—Правила ношенія знака отличія военнаго ордена и ордена св. Георгія четвертой степени. 29146.—Установленіе болѣе видимаго отличія для золотаго оружія и ордена св. Анны четвертой степени за военные подвиги. 29147.—Порядокъ показанія знаковъ отличія въ спискахъ лицъ, представляемыхъ къ наградамъ. 29372.—Награжденіе шевронами изъ галуна нижнихъ чиновъ, бывшихъ въ Севастополѣ, во время осады онаго, за отказъ отъ отставки и безсрочнаго отпуска. 29632.—Пожалованіе надписи на арматуру киверовъ флотскимъ экипажамъ, участвовавшимъ въ оборонѣ Севастополя. 29665.—Порядокъ награжденія шевронами изъ галуна и нашивкою изъ тесьмы нижнихъ чиновъ военносухопутнаго и морскаго вѣдомствъ, неуволенныхъ, по случаю военнаго времени, въ безсрочный отпускъ и въ отставку. 29856 и 29961.—Исключеніе вовсе изъ дѣйствительной службы времени, проведеннаго неспособными нижними чинами III разряда въ продолжительномъ отпуску, къ полученію знака отличія св. Анны. 29967.—Награжденіе знаками отличія военнаго ордена нижнихъ чиновъ легіона Императора Николая I. 29982, *ст. 55.*

II. Знакъ отличія безпорочной службы.

Право на полученіе знака отличія безпорочной службы лицами, служащими въ женскихъ учебныхъ заведеніяхъ вѣдомства учрежденій Императрицы Маріи. 29625, *§§ 211 и 212.*

Т. XXXI (1856).

I. Знаки отличія и ордена.

Форма нарукавной нашивки, положенной бомбардирамъ, саперамъ, минерамъ, піонерамъ и отличившимся стрѣлкамъ. 30065.—На золотыхъ флотскихъ саблях съ надписью: «за храбрость» дѣлать сію надпись на двухъ ободкахъ эфеса. 30148.—

Надпись «за храбрость» на золотыхъ палашахъ и флотскихъ саблях дѣлать на двухъ ободкахъ эфеса. 30196.—Установленіе четырехъ степеней знака отличія военнаго ордена. 30274.—Правила о награжденіи крестомъ ополченія. § 30348, *§§ 89—97*.—Порядокъ награжденія шевронами нижнихъ чиновъ, отказавшихся отъ безсрочнаго отпуска и отставки. 30193, *§ 23*.—Предоставленіе нижнимъ чинамъ, только унтеръ-офицерскаго званія, выпущеннымъ изъ учебныхъ морскаго и рабочаго экипажей, пользоваться, и по переформированіи оныхъ, отличіемъ изъ поперечной басонной нашивки на погонахъ. 30520.—На какой одеждѣ нашивать георгіевскую ленту нижнимъ чинамъ морскаго вѣдомства, имѣющимъ знакъ отличія военнаго ордена. 30651.—Всемилостивѣйшее разрѣшеніе оставить нижнимъ чинамъ знаки отличія св. Анны, полученные ими, послѣ оштрафованія, за выслугу двадцати лѣтъ, по неосмотрительности командировъ, удостоившихъ ихъ къ тому. 30877, *ст. XXIX*.—Означеніе времени полученія знаковъ отличія на головныхъ уборахъ и сохраненіе сихъ знаковъ, при переформированіи полковъ, въ частяхъ переходящихъ. 31131.—Распространеніе Всемилостивѣйшаго Манифеста 26 Августа 1856 года о наперсныхъ крестахъ, установленныхъ для Православнаго духовенства, и на иновѣрческое Христіанское духовенство. 31182.—Уничтоженіе старыхъ надписей объ отличіяхъ при пожалованіи новыхъ. 31185.—Порядокъ перевода въ гвардію нижнихъ чиновъ унтеръ-офицерскаго званія, имѣющихъ знаки отличія военнаго ордена. 31264.

II. Знакъ отличія безпорочной службы.

Распространеніе на знакъ отличія безпорочной службы силы указа 6 Декабря 1854 г., касательно считанія каждаго мѣсяца пребыванія въ Севастополѣ за годъ службы и включеніе воинскимъ чинамъ, составлявшимъ Севастопольскій гарнизонъ, въ выслугу на сей знакъ только времени, проведеннаго ими въ севастопольскихъ госпиталяхъ. 30166.—Отмѣна доставленія въ Капитулъ Орденовъ вѣдомостей о лицахъ, имѣющихъ знаки отличія безпорочной службы. 30284.—Зачетъ за дѣйствительную службу, къ полученію знака отличія безпорочной службы, времени, проведеннаго для приготовленія къ аудиторской должности, студентамъ университетовъ, духовныхъ академій и семинарій. 30443, *ст. 3*.—Всемилостивѣйшее сложеніе недоимокъ по взысканію за знаки отличія безпорочной службы. 31129.

Т. XXXII (1857).

I. Знаки отличія и ордена.

Знаки отличія стараго и новаго образца на головныхъ уборахъ въ войскахъ. 31471.—Предоставленіе права на полученіе знака отличія ордена св. Анны строевымъ нижнимъ чинамъ Константиновскаго межеваго института. 31609.—Пожалованіе лейбъ-гвардіи Черноморскому казачьему дивизіону серебряныхъ трубъ. 31725.—Порядокъ ношенія Польскаго знака отличія за военное достоинство. 31782.—Награжденіе шевронами за выслугу лѣтъ нижнихъ чиновъ унтеръ-офицерскаго званія инвалидныхъ и мастеровыхъ ротъ вѣдомства Министерства Императорскаго Двора зачисленныхъ кандидатами. 31878.—Форма краткаго Его Императорскаго Величества титула и нѣкоторыхъ выраженій въ грамотахъ на пожалованіе знаками отличія. 32133.

II. Знакъ отличія безпорочной службы.

Порядокъ движенія по Кавказскому и Закавказскому краю дѣлъ о награжденіи чиновниковъ знаками отличія безпорочной службы. 31672.—Отмѣна разсылки печатныхъ экземпляровъ устава о знакѣ отличія безпорочной службы къ лицамъ, награждаемымъ сими знаками въ первый разъ. 32106.

Т. XXXIII (1858).

I. Знаки отличія и ордена.

Время службы, отбываемое наймомъ, не зачитается за дѣйствительную службу нижнимъ чинамъ Донскаго и Оренбургскаго казачьихъ войскъ для полученія нашивокъ и знака отличія св. Анны. 32957, *§ 13*.—Отмѣна имѣющейся у фельдфебелей и старшихъ вахмистровъ парукавной въ одинъ рядъ галунной нашивки. 32996;—а у боцмановъ и фельдфебелей парукавной галунной нашивки. 33059.—Награжденіе нашивками, за отказъ отъ отставки, нижнихъ чиновъ изъ гражданъ и однодворцевъ западныхъ губерній. 33125.—Предоставленіе командирамъ Оренбургскаго и Сибирскаго отдѣльныхъ корпусовъ и командующему войсками, въ Восточной Сибири расположенными, права награждать нижнихъ чиновъ знаками отличія военнаго ордена за подвиги храбрости. 33500.—Съ какого возраста считать службу нижнихъ чиновъ изъ кантонистовъ для награжденія ихъ знакомъ отличія ордена св. Анны. 33581.—Порядокъ снятія крестовъ съ урядниковъ государственнаго ополченія за преступленія. 33361.

II. Знакъ отличія безпорочной службы.

Награжденіе лицъ Еврейской вѣры знакомъ отличія безпорочной службы. 32725.—Освобожденіе отъ взысканія денегъ наслѣдниковъ лица, награжденнаго знакомъ отличія безпорочной службы и умершаго до полученія сего знака. 32828.—Измѣненіе сроковъ пожалованія знака отличія безпорочной службы. 32944.—Порядокъ зачета льготнаго времени чинамъ иррегулярныхъ войскъ въ срокъ выслуги на полученіе знака отличія безпорочной службы. 33014.—Кто изъ заурядъ-офицеровъ сибирскихъ казачьихъ войскъ имѣетъ право на награжденіе знакомъ отличія безпорочной службы. 33691.

Т. XXXIV (1859).

I. Знаки отличія и ордена.

Право нижнихъ чиновъ С.-Петербургской пожарной команды на знакъ отличія ордена св. Анны. 34350.—Предоставленіе права на полученіе знака отличія ордена св. Анны, за выслугу лѣтъ, нижнимъ чинамъ всѣхъ вообще пожарныхъ командъ. 34493.—Освобожденіе отъ тѣлесныхъ наказаній всѣхъ вообще лицъ, имѣющихъ знакъ отличія военнаго ордена. 35012.—Награжденіе галунными и басонными нашивками нижнихъ чиновъ гвардейскаго и флотскихъ экипажей, отличающихся въ ружейной стрѣльбѣ. 35015.—Помѣщеніе вновь въ комплектъ пенсіонеровъ по знакамъ отличія ордена св. Анны нижнихъ чиновъ, исключенныхъ изъ комплекта за пропущеніемъ срока, опредѣленнаго на требованіе пенсій. 35026.

II. Знакъ отличія безпорочной службы.

Уставъ о знакѣ отличія безпорочной службы. 34513.—Форма представленія къ наградѣ знакомъ отличія безпорочной службы чиновъ морскаго вѣдомства. 35096.

Т. XXXV (1860).

I. Знаки отличія и ордена.

Распространеніе права на пенсіи, по знаку отличія военнаго ордена, на нижнихъ чиновъ Грузинской дружины, Дагестанскаго конно-иррегулярнаго полка и Анапско-Горскаго полуэскадрона. 35387.—Правила о знакахъ отличія, жалуемыхъ войскамъ. 36069.—Непроизводство розысканій объ орденскихъ знакахъ отличій, утраченныхъ или не оказавшихся послѣ умершихъ нижнихъ чиновъ. 36080.

II. Знакъ отличія безпорочной службы.

Упраздненіе отдѣленія канцеляріи Капитула Орденовъ по завѣдыванію знаками отличія безпорочной службы и присоединеніе къ

орденскому отдѣленію сей канцеляріи особаго стола знака отличія безпорочной службы. 36460.

Т. XXXVI (1861).

I. Знаки отличія и ордена.

Знакъ отличія, носимый сестрами милосердія Покровской общины, учрежденной въ С.-Петербургѣ. 36380, *§ 7*.—Производство пенсій на знаки отличія военнаго ордена кавказскимъ туземцамъ, неимѣющимъ офицерскихъ чиновъ, за службу на Кавказѣ. 36631.—Установленіе особаго знака должности мировыхъ посредниковъ. 37068.—Порядокъ ссылки, административнымъ порядкомъ, вредныхъ и преступныхъ Горцевъ Кавказскаго края, имѣющихъ знаки военнаго ордена. 37123.—Награжденіе по представленію начальства кафтанами пилотскихъ и шлюпочныхъ лоцмановъ въ Забайкальской области Восточной Сибири. 37137, *§ 23*.—Рисунокъ знака должности мировыхъ посредниковъ и заготовленіе таковыхъ знаковъ. 37174.—Установленіе особыхъ знаковъ для должностныхъ лицъ изъ крестьянъ. 37298.—Имѣніе поперечныхъ нашивокъ изъ желтой тесьмы на плечевыхъ погонахъ нижнимъ чинамъ фехтовальногимнастическаго кадра и стрѣлковой офицерской школы. 37470.—Дозволеніе носить серебряныя нашивки машинистамъ Николаевской желѣзной дороги и ихъ помощникамъ. 37636.—Сохраненіе командирамъ полковъ, отдѣльныхъ баталіоновъ и батарей, на все время службы, права носить мундиръ тѣхъ частей, кои, во время командованія ихъ, заслужили одно изъ отличій, жалуемыхъ за военные подвиги. 37692.

II. Знаки отличія безпорочной службы.

Предоставленіе права на полученіе Маріинскаго знака отличія безпорочной службы палатнымъ и старшимъ надзирательницамъ, помощницамъ сихъ послѣднихъ и повивальнымъ бабкамъ при заведеніяхъ вѣдомства попечительнаго совѣта заведеній общественнаго призрѣнія въ С.-Петербургѣ. 37615.

Т. XXXVII (1862). Присвоеніе всѣмъ коннымъ частямъ Кубанскаго и Терскаго казачьихъ войскъ темляка кавалерійскаго, а пѣшимъ—пѣхотнаго. 38371.—Предоставленіе всѣмъ воинскимъ чинамъ, состоявшимъ въ бывшемъ стрѣлковомъ полку Императорской Фамиліи, во время послѣдней войны, права носить крестъ на груди, установленный въ память ополченія. 38387.—Предоставленіе управляющему Кронштадтскимъ пароходнымъ заводомъ и капитанамъ надъ нѣкоторыми портами, а равно начальникамъ Колпинскаго и адмиралтейскихъ Ижорскихъ заводовъ права награждать должностныхъ лицъ и мастеровыхъ морскаго вѣдомства кафтанами и медалями. 38429, *§ 19* и 38773 *а*, *§ 19*.—Порядокъ награжденія Башкиръ медалями, почетными кафтанами и подарками. 38463.—Награжденіе шевронами нижнихъ чиновъ флота, которымъ сроки обязательной службы кончаются иногда во время кампаніи, но которые увольняются въ отставку не прежде прибытія въ одинъ изъ русскихъ портовъ. 38515.—Награжденіе нашивками, шевронами и другими знаками отличія нижнихъ чиновъ: пограничной стражи, таможенныхъ, инвалидныхъ и пожарныхъ командъ и дослуживающихъ обязательный срокъ въ званіи таможенныхъ надсмотрщиковъ. 38618.—Право помощницъ дѣйствительныхъ членовъ С.-Петербургскаго женскаго патріотическаго общества на полученіе Маріинскаго знака отличія безпорочной службы. 38674.—Награжденіе нашивками, шевронами и темлякомъ нижнихъ чиновъ межеваго корпуса. 38961.

Т. XXXVIII (1863).

I. Знаки отличія и ордена.

Кому изъ воинскихъ начальниковъ предоставляется право, безъ суда, лишать нашивокъ нижнихъ чиновъ казачьихъ войскъ. 39125.—Право должностныхъ лицъ Могилевскаго училища дѣвицъ духовнаго званія на полученіе Маріинскаго знака отличія безпорочной службы. 39214, *§ 44*.—Учрежденіе особаго знака отличія въ память успѣшнаго введенія въ дѣйствіе положеній 19 Февраля 1861 года о крестьянахъ, вышедшихъ изъ крѣпостной зависимости, и въ изъявленіе особаго Монаршаго благоволенія къ трудамъ лицъ, принимавшихъ участіе по этому дѣлу. 39503.—Нижніе чины, имѣющіе нашивку за шестилѣтнюю выслугу, изъемлются отъ тѣлеснаго наказанія даже и по суду. 39507, *ст. 5*.—Правила для награжденія нижнихъ чиновъ нашивками и шевронами. 39510.—Рисунокъ знака отличія 17 Апрѣля 1863 года въ память введенія въ дѣйствіе положеній о крестьянахъ, вышедшихъ изъ крѣпостной зависимости. 39511.—Предоставленіе помощницамъ надзирательницъ частныхъ школъ С.-Петербургскаго женскаго патріотическаго общества права на полученіе Маріинскаго знака отличія безпорочной службы. 39696.—При упраздненіи какой либо части полка, расформировывать ту часть (баталіонъ въ пѣхотѣ или дивизіонъ въ кавалеріи), которая не имѣетъ знаковъ отличія за военные подвиги. 40319.

II. Знаки отличія безпорочной службы.

Право на полученіе Маріинскаго знака отличія имѣютъ начальницы, наставницы и воспитательницы училища дѣвицъ духовнаго званія въ западныхъ губерніяхъ. 40387, *§ 37*.

III. Знаки, означающіе нѣкоторыя должности.

Рисунокъ бляхи для полевыхъ сторожей, назначенныхъ для охраненія земельныхъ угодій отъ потравъ и другихъ поврежденій. 39310.—Бляхи и знаки для нижнихъ полицейскихъ служителей. 39313.—Нагрудный знакъ для вольнонаемной прислуги I—VII, IX и X округовъ путей сообщенія. 40325.—Установленіе новыхъ знаковъ для должностныхъ лицъ волостнаго и сельскаго управленій Башкиръ. 40416.

Т. XXXIX (1864). Ширина шевроновъ и нашивокъ. 40668.—Измѣненіе порядка производства пенсій по знакамъ отличія ордена св. Анны. 40767.—Нашивки и шевроны за безпорочную службу. 40793.—Порядокъ полученія членами общества возстановленія Православнаго христіанства на Кавказѣ присвоенныхъ имъ знаковъ 3-го и 4-го разрядовъ. 40926.—Офицерскій знакъ бывшаго 1-го кадетскаго корпуса присвоить офицерамъ, состоящимъ при первомъ (Павловскомъ военномъ училищѣ. 40948.—Уставъ о знакѣ отличія ордена св. Анны для нижнихъ воинскихъ чиновъ. 41013.—Порядокъ пожалованія нижнимъ воинскимъ чинамъ знака отличія ордена св. Анны. 41015.—Установленіе особаго креста за службу на Кавказѣ. 41031.—Правила о ленѣ знака отличія ордена св. Анны. 41172.—Пожалованіе нижнимъ чинамъ 16 драгунскаго Нижегородскаго Его Величества Короля Виртембергскаго полка особаго наружнаго отличія, въ видѣ петлицъ шерстянаго басона, по образцу ленты ордена св. великомученика и побѣдоносца Георгія. 41220.—Всѣмъ генераламъ и офицерамъ и класснымъ чиновникамъ, участвовавшимъ въ дѣлахъ съ Горцами въ нижнемъ званіи, носить крестъ за службу на Кавказѣ, для сихъ чиновъ установленный. 41265.—Знакъ для мировыхъ посредниковъ и сельскихъ старшинъ въ Тифлисской губерніи. 41347.—Распространеніе на чиновъ морскаго вѣдомства права на полученіе особаго креста за службу на Кавказѣ. 41402.

Т. XL (1865). Награжденіе поселенныхъ въ лѣсную стражу нижнихъ чиновъ стрѣлковыхъ баталіоновъ, за отказъ отъ отставки, золотымъ шевроном. 41696.—Голубыя и басонныя нашивки на плечевыхъ погонахъ для отличія нижнихъ воинскихъ чиновъ. 42243.—Пожалованіе нижнимъ чинамъ 17-го драгунскаго Сверскаго Его Величества Короля Датскаго полка наружнаго отличія, въ видѣ петлицъ шерстянаго басона на воротникахъ и обшлагахъ мундировъ, по образцу ленты орде-

на св. великомученика и побѣдоносца Георгія. 42321.—Учрежденіе знака отличія въ память введенія въ дѣйствіе положенія 26 Іюня 1863 года о крестьянахъ, водворенныхъ на земляхъ имѣній Государевыхъ, дворцовыхъ и удѣльныхъ. 42438.—Измѣненіе правилъ о награжденіи нашивками и шевронами нижнихъ чиновъ финскихъ войскъ. 42489.—Бронзовые знаки для помощниковъ сельскихъ старшинъ и для сельскихъ судей Тифлисской губерніи. 42832.—Рисунки знаковъ мировыхъ судей, судебныхъ приставовъ и присяжныхъ повѣренныхъ. 42846.

Т. XLI (1866). Порядокъ представленія къ знаку отличія безпорочной службы чиновъ Кавказскаго и Закавказскаго края. 42961.—Волостной старшина и его помощники въ остзейскихъ губерніяхъ носятъ особый присвоенный ихъ должности знакъ, утвержденный Прибалтійскимъ Генералъ-Губернаторомъ. 43034, *§ 51*.—Знакъ отличія, въ замѣнъ аксельбанта, для окончившихъ курсъ наукъ въ военныхъ академіяхъ. 43394. — Утвержденіе значка съ изображеніемъ медвѣдя, для Московскаго общества охоты. 43395.—Знакъ отличія, въ замѣнъ аксельбанта, для окончившихъ курсъ въ институтѣ инженеровъ путей сообщенія. 43408.—Знакъ отличія, въ замѣнъ аксельбанта, для окончившихъ съ успѣхомъ курсъ въ бывшемъ офицерскомъ классѣ морскаго кадетскаго корпуса или въ академическомъ курсѣ морскихъ наукъ. 43420.—Примѣненіе ко всѣмъ казачьимъ войскамъ общаго положенія о 6-ти-лѣтнемъ срокѣ на полученіе нашивокъ. 43452.—О томъ, чтобы особый знакъ отличія, присвоенный офицерамъ, окончившимъ курсъ въ военныхъ академіяхъ, дозволить носить также и всѣмъ окончившимъ курсъ или выдержавшимъ полный выпускной экзаменъ въ офицерскихъ классахъ артиллерійскаго и инженернаго училищъ до переименованія оныхъ въ академіи. 43570. — Разрѣшеніе участковымъ старостамъ, избираемымъ ловцами для надзора за рыболовствомъ на Каспійскомъ морѣ, носить на груди мѣдные знаки, подобно знакамъ, установленнымъ для сельскихъ начальниковъ. 43573.—Предоставленіе полковымъ командирамъ и лицамъ, равную имъ власть имѣющимъ, права награждать нижнихъ чиновъ нашивкою изъ желтой гарусной тесьмы за безпорочную шестилѣтнюю службу. 43631.—Предоставленіе права на ношеніе, вмѣсто аксельбанта, особаго знака отличія тѣмъ офицерамъ, которые хотя и не прошли въ Николаевской академіи Генеральнаго Штаба полнаго двухгодичнаго курса, но съ успѣхомъ выдержали окончательное испытаніе. 43668.—Знакъ отличія для офицеровъ, окончившихъ курсъ въ геодезическомъ отдѣленіи Николаевской академіи Генеральнаго Штаба. 43810.—Знакъ отличія, въ замѣнъ аксельбанта, для окончившихъ курсъ въ Константиновскомъ межеломъ институтѣ и выпущенныхъ съ чиномъ подпоручика, а также для выслушавшихъ дополнительный курсъ въ офицерскомъ классѣ и удостоенныхъ званія преподавателя межевыхъ учебныхъ заведеній. 43958.

Т. XLII (1867). Особый знакъ отличія, вмѣсто аксельбанта, для окончившихъ курсъ въ высшихъ классахъ института корпуса горныхъ инженеровъ. 43415 *а*. — Правила для ношенія нашивокъ, получаемыхъ нижними чинами за стрѣльбу въ цѣль. 44085.—Учрежденіе знака отличія въ память введенія въ дѣйствіе положенія 19 Февраля 1866 года, о волостномъ общественномъ управленіи въ остзейскихъ губерніяхъ. 44282.—Предоставленіе гражданскимъ инженерамъ путей сообщенія, окончившимъ полный курсъ наукъ въ институтѣ инженеровъ, права на ношеніе особаго знака отличія. 44441.—Сохраненіе въ потомствѣ умершихъ нижнихъ чиновъ военно-сухопутнаго и морскаго вѣдомствъ полученныхъ ими за службу на Кавказѣ крестовъ. 44494 и 44558.—Отмѣна установленныхъ положеніемъ о бывшемъ аудиторскомъ училищѣ знаковъ на эполетахъ офицеровъ и на погонахъ воспитанниковъ и нижнихъ чиновъ военно-юридическаго училища. 44628.—Особенный знакъ отличія для гражданскихъ горныхъ инженеровъ, окончившихъ полный курсъ наукъ въ горномъ институтѣ. 44712 *а*.—Присвоеніе особаго серебряпаго знака воспитанникамъ строительнаго училища, удостоиваемымъ званія инженеръ-архитектора. 44780.—Присвоеніе нижнимъ чинамъ гвардіи, поступившимъ на службу въ армейскія и мѣстныя войска изъ отставки по собственному желанію, отличій, предоставленныхъ таковымъ же чинамъ, призваннымъ въ сіи войска. 44795.—Порядокъ награжденія шевронами нижнихъ чиновъ иррегулярныхъ войскъ. 44854.—Знакъ для офицеровъ, окончившихъ курсъ въ военно-юридической академіи. 45047.

Т. XLIII (1868). Измѣненіе 518 статьи кн. 2 ч. 2 Свода военныхъ постановленій касательно предоставленія всѣмъ вообще нижнимъ чинамъ военно-сухопутнаго и морскаго вѣдомствъ, какъ поступившимъ на службу на общемъ обязательномъ срокѣ, такъ и не обязаннымъ срочною службою, права на полученіе нашивки изъ желтой гарусной тесьмы, за безпорочную выслугу 6 лѣтъ. 45706 и 45950.—Нашивка узкаго галуна вокругъ плечевыхъ погоновъ на мундирахъ воспитанниковъ гвардейской берейторской школы. 45917.—Предоставленіе начальнику учебнаго кавалерійскаго эскадрона награждать басонною поперечною нашивкою на плечевыхъ погонахъ тѣхъ изъ отличнѣйшихъ нѣшихъ рядовыхъ, которые будутъ отправляться въ войска, по пробытіи въ эскадронѣ двухъ лѣтъ. 46138.—Форма ношенія свиты Его Величества генералъ-маіорамъ при полковыхъ и званіямъ и мѣстамъ присвоенныхъ мундирахъ, аксельбантовъ и вензелей на эполетахъ. 46429.—Цвѣтъ вензелей на аксельбантахъ генералъ-маіоровъ свиты Его Величества. 46484. — Знаки отличія новаго образца на головные уборы. 46604.

Т. XLIV (1869). Учрежденіе особаго знака для награжденія лицъ, принимавшихъ участіе въ трудахъ по поземельному устройству государственныхъ крестьянъ. 46722.—Установленіе знака отличія въ воспоминаніе успѣшнаго составленія и введенія въ дѣйствіе положеній объ устройствѣ быта военно-заводскаго поселенія. 46976.—Порядокъ награжденія нижнихъ чиновъ иррегулярныхъ войскъ за безпорочную службу шевронами. 47262.

Т. XLV (1870). Присвоеніе инженеръ-технологамъ и технологамъ 1-го разряда особаго знака. 47866.—Установленіе знака для членовъ-дамъ женскихъ благотворительныхъ заведеній Человѣколюбиваго общества. 47917.—Распространеніе правила о награжденіи нижнихъ чиновъ, прослужившихъ въ Донскомъ учебномъ казачьемъ полку установленный трехлѣтній терминъ, погонными нашивками изъ желтаго басона и на нижнихъ чиновъ кадроваго состава Кубанскаго учебнаго казачьяго дивизіона. 48289.—Награжденіе воспитанниковъ, окончившихъ курсъ наукъ въ Императорскомъ Московскомъ техническомъ училищѣ съ званіемъ инженеръ-механика, инженеръ-технолога и механика-строителя, особымъ знакомъ отличія, для ношенія на правой сторонѣ груди. 48390.—Присвоеніе комендорамъ, для отличія ихъ на судахъ отъ прочихъ нижнихъ чиновъ, на обшлага рубашекъ нашивокъ изъ шерстяной тесьмы. 48542.—Установленіе въ формѣ обмундированія унтеръ-офицеровъ новаго наружнаго отличія отъ рядовыхъ. 48595.—Награжденіе нижнихъ чиновъ военно-сухопутнаго и морскаго вѣдомствъ, служащихъ въ качествѣ замѣстителей, шевронами. 48662 и 48733.—Знакъ на фуражкахъ для воспитанниковъ Царскосельской Николаевской гимназіи. 48805.—Присвоеніе офицерамъ морскаго вѣдомства, окончившимъ съ успѣхомъ курсъ наукъ въ бывшемъ офицерскомъ классѣ морскаго кадетскаго корпуса или въ академическомъ курсѣ морскихъ наукъ, и, сверхъ того, въ одной или двухъ военныхъ академіяхъ, знаковъ. 48900. — Нѣкоторое отличіе нижнихъ чиновъ гвардейскаго экипажа унтеръ-офицерскихъ званій отъ рядовыхъ. 48912.

Т. XLVI (1871). Предоставленіе нѣкоторымъ чиновникамъ права на ношеніе Высочайше утвержденнаго знака отличія за труды по поземельному устройству государственныхъ крестьянъ. 49170.—Инструкція для руководства при изготовленіи знаковъ отличія, жалуемыхъ войскамъ за военные подвиги. 49209.—

Нагрудный знакъ отличія для военныхъ и морскихъ врачей, удостоенныхъ ученой степени доктора. 49247 и 49321.—Знаки для лицъ, служащихъ по городскому управленію. 49313.—Порядокъ ношенія нижними чинами военно-сухопутнаго и морскаго вѣдомствъ знаковъ отличія военнаго ордена нѣсколькихъ степеней. 49517 и 49646.—Предоставленіе воспитанникамъ Оренбургской военной прогимназіи, готовящимся въ переводчики восточныхъ языковъ, имѣть нашивки на плечевыхъ погонахъ, изъ узкаго серебрянаго галуна. 49701.—Освобожденіе лѣсной стражи отъ обязанности имѣть нашивки съ тѣмъ, чтобы отличіемъ ея служебнаго значенія служили лишь нагрудные знаки, съ государственнымъ гербомъ и надписью. 49711.—Новые образцы нашивокъ изъ галуновъ и тесьмы за отличную стрѣльбу въ цѣль, на мундирные и шинельные плечевые погоны нижнихъ чиновъ, линейныхъ частей войскъ. 49741.—Присвоеніе отличій нижнимъ чинамъ, переводимымъ изъ войскъ гвардіи въ составъ военныхъ желѣзно-дорожныхъ командъ. 49841.—Рисунокъ знака на плечевые погоны нижнихъ чиновъ военно-походныхъ телеграфныхъ парковъ. 50149.

Т. XLVII (1872). Предоставленіе воспитанникамъ межевыхъ классовъ Тифлисской военной прогимназіи отличія на плечевыхъ погонахъ изъ узкаго серебрянаго галуна. 50434.—Учрежденіе особаго знака отличія въ память поземельнаго устройства поселянъ (царанъ) Бессарабской области. 50476.—Рисунокъ нагруднаго знака для Статсъ-Секретарей Его Величества. 50518.—Описаніе особыхъ знаковъ для общества подачи помощи при кораблекрушеніяхъ. 50629.—Присвоеніе торговымъ депутатамъ въ Варшавѣ права носить, при отправленіи служебныхъ обязанностей, Высочайше утвержденные, 5 Марта 1871 года, знаки для чиновъ торговыхъ депутацій, въ городахъ, въ коихъ введено городовое положеніе. 50901. — Распространеніе присвоеннаго военнымъ врачамъ и морскимъ медикамъ, удостоеннымъ ученой степени доктора, особаго нагруднаго знака, на докторовъ, перешедшихъ изъ военнаго въ другія вѣдомства, а равно и на вышедшихъ въ отставку. 51053 и 51455.—Вензелевое изображеніе имени Его Высочества Эрцгерцога Австрійскаго Рудольфа на эполетахъ и плечевыхъ погонахъ 31-го пѣхотнаго Сѣвскаго Его Императорскаго Высочества Наслѣднаго Принца Австрійскаго полка. 51465.—Отмѣна нашивокъ изъ желтаго басона у казачьихъ юнкеровъ Новочеркасскаго и Ставропольскаго училищъ. 51493.—Отнесеніе къ безсрочнымъ вещамъ металлическихъ знаковъ на плечевыхъ погонахъ мундировъ и шинелей нижнихъ чиновъ военно-походныхъ телеграфныхъ парковъ и командъ и отпускъ на оные знаки ремонтныхъ денегъ. 51723.

Т. L (1875). Рисунки знаковъ общества размноженія охотничьихъ и промысловыхъ животныхъ. 54383.—Разрѣшеніе лицамъ, окончившимъ курсъ въ спеціальныхъ учебныхъ заведеніяхъ гражданскаго вѣдомства и получившимъ при выпускѣ изъ заведеній установленные знаки для ношенія на груди, носить эти знаки и при военномъ мундирѣ, какъ въ нижнемъ званіи, такъ и въ офицерскихъ чинахъ. 54428. — Отмѣна нѣкоторыхъ статей Свода военныхъ постановленій изд. 1859 года, относительно нашивокъ за 6-ти-лѣтнюю безпорочную службу. 54940.

Т. LI (1876). О росписаніяхъ донскихъ армейскихъ батарей по раіонамъ комплектованія и по очередямъ и присвоенныхъ имъ знаковъ военныхъ отличій. 55665.—Объ установленіи отличительныхъ знаковъ для баталіонныхъ и ротныхъ значковъ переформированныхъ пѣхотныхъ полковъ. 55690.—Описаніе формы знака и форменной одежды для судебныхъ разсыльныхъ Варшавскаго судебнаго округа. 56054.—О передачѣ въ 16-ю и 17-ю конно-артиллерійскія батареи знаковъ на шапкахъ съ надписью: «За отличіе» и серебряныхъ трубъ съ надписью: «За усмиреніе Трансильваніи въ 1849 году». 56367.—Объ учрежденіи знака для кончившихъ съ успѣхомъ курсъ ученія въ Рижскомъ политехническомъ училищѣ и удостоенныхъ похвальнаго аттестата. 56788.

Т. LII (1877). Объ учрежденіи особаго знака для лучшихъ учениковъ Императорской академіи художествъ. 56871.—О распредѣленіи знаковъ военныхъ отличій въ оренбургскихъ казачьихъ конно-артиллерійскихъ батареяхъ. 57943.—Объ установленіи особаго нагруднаго знака для всѣхъ служившихъ въ царствованіе Императора Александра I. 57972.

Т. LIII (1878). О распространеніи права на полученіе медали съ надписью: «за безпорочную службу въ полиціи» на существующихъ въ сѣверо-западныхъ губерніяхъ тысячскихъ. 58099. — Высочайше утвержденный рисунокъ знака для гражданскихъ инженеровъ окончившихъ курсъ въ строительномъ училищѣ. 58118. — О присвоеніи жалонерскихъ значковъ всѣмъ резервнымъ баталіонамъ. 58182. — Объ учрежденіи золотой медали въ память вице-президента С.-Петербургскаго педагогическаго общества, тайнаго совѣтника Воронова. 58200.—Высочайше утвержденный уставъ о знакѣ отличія Краснаго Креста. 58217.—О предоставленіи унтеръ-офицерамъ, поступившимъ на сверхсрочную службу, права на пользованіе внѣшними отличіями. 58296.—Объ исчисленіи срока для подачи прошеній о назначеніи пенсій вдовамъ и дѣтямъ азіятцевъ, имѣвшихъ право на пенсіи по знакамъ отличія военнаго ордена на основаніи Высочайшаго повелѣнія 22 Іюля 1876 года, по умершихъ до изданія этого Высочайшаго повелѣнія. 58303. — О вывѣшиваніи на судахъ, нагруженныхъ легковоспламеняющимися веществами отличительныхъ сигнальныхъ знаковъ. 58413.—О новыхъ жалуемыхъ войскамъ знакахъ отличія на головные уборы. 58462.—О Всемилостивѣйшемъ пожалованіи знаковъ отличія нѣкоторымъ частямъ морскаго вѣдомства въ награду за подвиги и мужество, оказанные ими въ продолженіи войны 1877 и 1878 годовъ. 58471.—О дополненіи и измѣненіи правилъ о знакахъ отличій, жалуемыхъ войскамъ. 58607. — О присвоеніи офицерамъ морскаго вѣдомства, окончившимъ курсъ на учебномъ артиллерійскомъ отрядѣ, въ минномъ классѣ, или въ обоихъ этихъ учрежденіяхъ, особыхъ знаковъ. 58776.—О рисункѣ знака отличія съ надписью: «За Телишъ 12 Октября 1877 года». 58885.—О присвоеніи бомбардирамъ-наводчикамъ крѣпостной артиллеріи того же наружнаго знака отличія на погонахъ нижнихъ чиновъ, который установленъ для бомбардировъ-наводчиковъ полевыхъ батарей. 59037.—О Всемилостивѣйшемъ пожалованіи первымъ ротамъ черноморскихъ флотскихъ экипажей георгіевскихъ серебряныхъ сигнальныхъ рожковъ, съ надписью: «За дѣйствія на Дунаѣ въ Турецкую войну 1877 и 1878 годовъ» 59055.—О рисункахъ знакамъ отличія Высочайше пожалованнымъ 13 Октября 1873 года на головные уборы нижнихъ чиновъ частей войскъ. 59080.

Т. LIV (1879). Объ учрежденіи для непремѣнныхъ членовъ уѣздныхъ по крестьянскимъ дѣламъ присутствій особыхъ должностныхъ знаковъ. 59185.—О рисункахъ знакамъ отличія, пожалованнымъ войскамъ на головные уборы. 59234.—Высочайше утвержденныя правила о знакѣ отличія Краснаго Креста. 59404.—О принятіи для руководства рисунка знака отличія на головные уборы для Донской № 21 батареи. 59423.—О нѣкоторыхъ ограниченіяхъ при представленіи къ награжденію орденами: св. Апостола Андрея Первозваннаго, св. Александра Невскаго и Бѣлаго Орла. 59446.—Способѣ ношенія знака Краснаго Креста лицами военнаго вѣдомства, получившими таковой. 59477. — Высочайше утвержденный рисунокъ знака лицамъ, служащимъ по гражданскому управленію въ Болгаріи. 59488.—О принятіи къ руководству рисунковъ знакамъ отличія на головные уборы, пожалованнымъ Высочайшимъ приказомъ 28 Марта 1879 года. 59507.—О принятіи къ руководству рисунковъ знакамъ отличія, Высочайше пожалованнымъ 11 Апрѣля сего года на головные уборы. 59578.—Объ установленіи особаго металлическаго знака для ношенія на правой сторонѣ груди въ поощреніе отличныхъ стрѣлковъ всѣхъ частей пѣхоты и кавалеріи и для наружнаго ихъ отличія. 59606.—О причисленіи поливальныхъ бабокъ

заведеній вѣдомства Императрицы Маріи къ приставницамъ, награждаемымъ Маріинскимъ знакомъ отличія безпорочной службы. 59723.—О присвоеніи особаго знака за отличную службу тѣмъ изъ нижнихъ чиновъ, которые, пройдя два курса стрѣльбы сряду, выполнили въ оба курса условія перворазрядныхъ стрѣлковъ. 59874.—Объ установленіи особаго знака, для ношенія на лѣвой сторонѣ груди, для лицъ, служившихъ по введенію гражданскаго управленія въ Болгарскомъ краѣ, и о правилахъ, на основаніи которыхъ опредѣляется право на ношеніе сего знака. 59917.—Объ установленіи особаго знака Краснаго Креста для нехристіанъ. 59971.—О томъ, что въ запасныхъ эскадронахъ должно имѣть на головныхъ уборахъ тѣ же знаки отличій, которые присвоены соотвѣтствующему полку. 60146.—О томъ, что знаки за отличную стрѣльбу, получаемые портупей-юнкерами и вообще нижними чинами, должны быть носимы ими исключительно лишь во время состоянія ихъ въ нижнемъ званіи. 60264.—О принятіи къ руководству Высочайше утвержденнаго знака отличія на головные уборы, пожалованнаго Донской казачьей № 10 батареѣ. 60525. *См.* Ордена, медали.

ЗНАМЕНА и ШТАНДАРТЫ.

Т. X (1835). О храненіи, какъ святыни, знаменъ и штандартовъ. 7759.

Т. XIX (1844). Порядокъ выдачи знаменъ губернскимъ кадетскимъ корпусамъ. 17654.—Порядокъ высылки знаменъ и штандартовъ резервнымъ и запаснымъ баталіонамъ и эскадронамъ. 17757.—О цвѣтѣ знаменъ въ кадетскихъ корпусахъ и въ дворянскомъ полку. 17792.—Случай, въ какомъ при сборахъ безсрочно-отпускныхъ нижнихъ чиновъ брать штандарты, хранящіеся въ округахъ военнаго поселенія. 18074.

Т. XX (1845). При знаменахъ, хранящихся въ арсеналахъ, имѣть ярлыки. 19008.—Неснманіе чехловъ съ знаменъ при прохожденіи черезъ города. 19236.

Т. XXI (1846). Пожалованіе знаменъ 3-му баталіону Самурскаго пѣхотнаго полка и 3-тн баталіонамъ Кубанскаго егерскаго и Дагестанскаго пѣхотнаго полковъ. 19863.—О знаменахъ втораго баталіона Замосьцьскаго егерскаго полка, третьихъ баталіоновъ Пражскаго пѣхотнаго и Люблинскаго егерскаго и вторыхъ баталіоновъ всѣхъ полковъ 3-го корпуса. 19939.—Перемѣщеніе знаменъ и штандартовъ изъ Брянскаго арсенала въ Московскій. 20075.—Пожалованіе знамени Московскому гарнизонному баталіону. 20503.—Сибирскіе казачьи полки сохраняютъ знамена, пожалованныя имъ 14 Апрѣля 1809 года. 20671, *§ 16.*

Т. XXII (1847). Пожалованіе знаменъ 1-му и 2-му баталіонамъ Дагестанскаго и 1-му и 3-му баталіонамъ Самурскаго пѣхотныхъ полковъ. 21608.

Т. XXIII (1848). Присвоеніе Ея Величеству Государынѣ Императрицѣ особаго штандарта. 22776.

Т. XXIV (1849). Пожалованіе знаменъ 1-му и 2-му Кубанскимъ казачьимъ полкамъ. 23356. — Пожалованіе знаменъ за отличные подвиги закавказскимъ: конно-мусульманскому и сводно-иррегулярному полкамъ. 23515.—Пожалованіе уланскому Его Высочества Герцога Нассаускаго полку георгіевскихъ штандартовъ. 23519.—Пожалованіе знаменъ 2, 3, 4 и 5 стрѣлковымъ баталіонамъ. 23520.

Т. XXV (1850). О салютѣ штандарту въ сухопутныхъ приграничныхъ крѣпостяхъ. 24230. — Правила для руководства кавалерійскихъ полковъ при отпосѣ штандартовъ. 24528.

Т. XXVI (1851). Порядокъ соблюдаемый при освященіи и прибиваніи къ древкамъ штандартовъ. 25301. — Штандарты слѣдуютъ въ срединѣ дивизіона при прохожденіи кавалерійскихъ полковъ церемоніальнымъ маршемъ. 25505.—Сдача въ арсеналъ знамени, Всемилостивѣйше пожалованнаго Аварскому ханству. 25830 *а, ук., п. 5.*

Т. XXVII (1852). Скрѣпленіе скобами сломаннаго древка у знамени и храненіе лентъ старыхъ знаменъ. 26432.—Рисунокъ знамени морскаго кадетскаго корпуса. 26537.

Т. XXIX (1854). Пожалованіе Грузинской пѣшей дружинѣ знамени съ надлежащею надписью. 28590.

Т. XXX (1855). Пожалованіе Грузинской конной дружинѣ георгіевскаго знамени. 29116.—Пожалованіе Донскому № 11 полку георгіевскаго знамени. 29133.—Знамена для малороссійскихъ конныхъ казачьихъ полковъ, призванныхъ въ государственное ополченіе. 29288, *§ 25.*—Имѣніе по почившемъ въ Бозѣ Императорѣ Николаѣ I траура на знаменахъ до четвертаго квартала. 29385.—Пожалованіе простыхъ знаменъ шести пѣшимъ оренбургскимъ казачьимъ баталіонамъ №№ 1—6. 29446. — Пожалованіе знамени Александрійскому спротскому кадетскому корпусу. 29655. — Пожалованіе пѣшимъ казачьимъ №№ 2 и 8 баталіонамъ Черноморскаго казачьяго войска георгіевскихъ знаменъ съ надписями. 29670. — Пожалованіе Донскому казачьему № 23 полку георгіевскаго знамени съ надписью. 29671. — Пожалованіе знаменъ дунайскимъ казачьимъ №№ 1 и 2 полкамъ. 29679.

Т. XXXI (1856). Порядокъ храненія знаменъ государственнаго подвижнаго ополченія. 30312, X.—Порядокъ сдачи знаменъ государственнаго подвижнаго ополченія. 30463.—Порядокъ исполненія въ пѣхотѣ пріема знаменемъ. 30669. — Какъ исполнять пріемъ знаменемъ. 30732.—Измѣненіе порядка отвоза штандартовъ. 31122.

Т. XXXII (1857). Цвѣтъ знаменныхъ и штандартныхъ древокъ. 32208.—Пожалованіе знамени Владимірскому-Кіевскому кадетскому корпусу. 32290.

Т. XXXIII (1858). Форма штандартнаго панталера въ полкахъ лейбъ-гвардіи: конно-гренадерскомъ, драгунскомъ, Гродненскомъ, гусарскомъ, лейбъ-гвардіи конно-піонерномъ эскадронѣ и 1-мъ конно-піонерномъ дивизіонѣ. 33036.—Рисунокъ судоваго штандарта. 33377.

Т. XXXIV (1859). При пожалованіи вновь штандартовъ драгунскимъ полкамъ выдавать таковые по одному на полкъ. 34685.—Порядокъ дачи войскамъ знаменъ и штандартовъ. 34774.—Драгунскимъ полкамъ въ конномъ строю во всѣхъ случаяхъ имѣть всѣ штандарты. 34806.

Т. XXXV (1860). Выдача жалуемыхъ кавалерійскимъ полкамъ штандартовъ по одному на цѣлый полкъ. 35429.—Передача въ Финляндскій саперный полубаталіонъ знамени упраздненнаго учебнаго сапернаго полубаталіона. 35716.

Т. XXXVI (1861). Новые знамена и штандарты выдавать отдѣльнымъ частямъ войскъ, по минованіи ста лѣтъ со дня ихъ сформированія. 36532. — Передача георгіевскаго штандарта и серебряныхъ трубъ лейбъ-гвардіи Черноморскаго казачьяго дивизіона въ лейбъ-гвардіи 1-й Кавказскій казачій эскадронъ Собственнаго Его Величества конвоя. 36578, *§ 11.* — Порядокъ храненія знаменъ, штандартовъ и трубъ въ новомъ арсеналѣ (въ кронверкѣ С.-Петербургской крѣпости) и во всѣхъ другихъ хранилищахъ оружія. 36713.

Т. XXXVIII (1863). Передача знаменныхъ флаговъ экипажей бывшей 2-й дивизіи въ восемь вновь сформированныхъ флотскихъ экипажей и сдача въ арсеналъ, для храненія, знаменныхъ флаговъ 18-го экипажа и экипажей бывшихъ 1-й и 3-й дивизій. 39364.—При разводахъ съ церемоніею, послѣ послѣдняго прохожденія и команды «по карауламъ», штандартный караулъ, при присоединеніи къ нему команды трубачей, не вкладываетъ сабли, а беретъ ихъ въ лѣвую руку. 40071.—Передача нѣкоторыхъ знаменныхъ флаговъ изъ одних флотскихъ экипажей въ другіе вновь сформированные флотскіе же экипажи. 40269.—Куда передать знамена упраздненныхъ кадетскихъ корпусовъ: Павловскаго, Александровскаго (въ Вильно) и Александрійскаго-спротскаго а также преобразованнаго 2-го кадетскаго корпуса. 40270.

Т. XXXIX (1864). Порядокъ выдачи знаменъ вновь формируемымъ баталіонамъ

полковъ съ 22-й по 40-ю пѣхотную дивизію включительно. 40828.—Фельдфебелю, находящемуся въ строю подъ знаменемъ, имѣть при себѣ пистолетъ. 41575.

Т. XLI (1866). Немедленная сдача въ ближайшіе арсеналы штандартовъ всѣхъ резервныхъ эскадроновъ армейскихъ: драгунскихъ, уланскихъ и гусарскихъ полковъ. 43461.

Т. XLII (1867). Оставленіе въ кавалерійскихъ полкахъ только по одному штандарту, исключая полковъ, имѣющихъ оба штандарта георгіевскіе съ надписями за отличія. 45110.—Мѣста для штандартовъ и ассистентовъ въ полкахъ гвардейской и армейской кавалеріи. 45310.

Т. XLIII (1868). О томъ, чтобы штандартъ 1-го дивизіона лейбъ-гвардіи казачьяго полка оставался въ С.-Петербургѣ при служащемъ дивизіонѣ, а остальные два штандарта хранились на Дону въ войсковомъ штабѣ. 45893.

Т. XLIV (1869). Нарядъ въ караулъ со знаменемъ, сверхъ барабанщиковъ, двухъ горно-флейтистовъ. 47394.

Т. XLV (1870). Присвоеніе Императорскому штандарту въ военно-сухопутномъ вѣдомствѣ значенія, установленнаго въ морскомъ вѣдомствѣ. 48818.—Новая форма чахловъ на знамена и штандарты. 48931.—Форма чахловъ для знаменъ. 49031.

Т. XLVI (1871). Употребленіе для завязыванія чахловъ на георгіевскихъ знаменахъ и штандартахъ, въ отличіе отъ простыхъ знаменъ и штандартовъ, темляка на георгіевской лентѣ. 49156. — Инструкція для руководства при изготовленіи знаковъ отличія, жалуемыхъ войскамъ за военные подвиги. 49209.

Т. XLIX (1874). Ношеніе на знаменахъ и штандартахъ, вмѣстѣ съ русскими орденскими лентами, лентъ, пожалованныхъ Его Императорско-Королевскимъ Величествомъ Императоромъ Германскимъ и Королемъ Прусскимъ нѣкоторымъ полкамъ. 53806.

Т. LI (1876). О панталерахъ для носки знаменъ. 55705.—Объ отмѣнѣ въ пѣхотѣ панталеровъ для знаменъ. 56165.—Объ отмѣнѣ въ гвардейскомъ экипажѣ и морскомъ училищѣ панталеровъ для носки знаменъ. 56222. — О нѣкоторыхъ измѣненіяхъ въ формѣ и изображеніяхъ на знаменахъ и штандартахъ. 56604.

Т. LIII (1878). О Всемилостивѣйшемъ пожалованіи георгіевскихъ лентъ на знамена и штандарты съ надписями отличій, за которыя ленты пожалованы. 58395.

Т. LIV (1879). О выдачѣ знаменъ вновь сформированнымъ четвертымъ баталіонамъ полковъ 1, 2 и 3 гренадерскихъ и 35 армейскихъ пѣхотныхъ дивизій. 59866.

ЗОЛОТО, СЕРЕБРО и ПЛАТИНА.

Т. I (1825—1827). Дозволеніе купцу Рязанцову отыскивать въ Вятской губерніи золотосодержащіе пески и назначеніе ему въ томъ пособій отъ Правительства. 224.—О подводахъ подъ казенные транспорты и караваны съ золотомъ и серебромъ. 370, *п.* 5.—Опредѣленіе въ непосредственной зависимости Министра Финансовъ двухъ чиновниковъ для наблюденія за отвращеніемъ злоупотребленій при добываніи золота. 374.—О порціонныхъ деньгахъ работникамъ при золотыхъ промыслахъ. 484.—О прощеніи лицъ, обнаруженныхъ въ похищеніи золота и потаенной торговлѣ онымъ и объ отвѣтственности на будущее время обличаемыхъ въ покупкѣ или сплавкѣ и продажѣ самороднаго золота. 545.

Т. III (1828). О дозволеніи купцу Кузнецову отыскивать и разработывать золото-содержащія руды въ Иркутской, Енисейской и Томской губерніяхъ, на томъ же основаніи, на каковомъ сіе разрѣшено другимъ лицамъ. 1712.—О смягченіи взысканія, опредѣленнаго указомъ 22 Августа 1826 года (545) лицамъ, прикосновеннымъ къ дѣлу о похищеніи золота и тайной торговлѣ онымъ. 1732.—О дозволеніи купеческому сыну Кузнецову разработывать открытые имъ золото-содержащіе пріиски въ Иркутской губерніи. 1780.—Объ упраздненіи коммиссіи для открытія тайной торговли золотомъ, о вѣдѣніи дѣлъ оной въ Департаментѣ Горныхъ и Соляныхъ Дѣлъ. 2019, 2168.

Т. IV (1829). О количествѣ золота, добываемаго на разныхъ казенныхъ заводахъ. 2889, *I, ст. 5*, 2890, *I, стр. 555 и 561.*—О невключеніи золота и серебра въ слиткахъ, въ число суммы 300.000 р., назначаемой для ежегодной торговли купцовъ 2-й гильдіи. 3030.—О преступленіяхъ по добыванію золота, тайной онымъ торговлѣ и о наказаніи за сіи преступленія. 3033.

Т. VI (1831). О наградахъ за открытіе золотыхъ самородковъ, на Колывановоскресенскихъ и Нерчинскихъ заводахъ. 4388.—Объ увеличеніи награжденія и содержанія чиновникамъ и служителямъ за исправный привозъ изъ Екатеринбурга золота. 4620. — Правило для отвода земель подъ разработку золотыхъ розсыпей въ Сибири. 5008.

Т. VII (1832). О приготовленіи знака отличія св. Анны и другихъ медалей и орденовъ, могущихъ учредиться изъ серебра 83⅓ пробы, и объ оставленіи 95 пробы для медалей на разные случаи. 5226.—Объ учрежденіи въ Тифлисѣ пробирной палатки для клейменія серебряныхъ издѣлій грузинскихъ мастеровъ. 5410, *п. 4.*—Объ оцѣнкѣ издѣлій золота, серебра и платины. 5464, *§§ 90, 91, 110.*—О порядкѣ удовлетворенія заводчиковъ и золотопромышленниковъ за добываемое ими золото. 5785.

Т. VIII (1833). Учрежденіе надзора за частнымъ золотымъ промысломъ въ Западной Сибири. 5977.

Т. IX (1834). Опредѣленіе мѣры отводовъ земли къ золотосодержащимъ пріискамъ, открываемымъ частными людьми и простирающимся далѣе 5-ти верстъ. 7523.

Т. X (1835). Разрѣшеніе пріема золота въ Алтайскомъ горномъ правленіи отъ частныхъ промышленниковъ Восточной Сибири. 7881.—Золото и серебро въ монетѣ или слиткахъ не пріемлется на страхъ страховымъ отъ огня обществомъ. 7930, *§ 43.*—Дозволеніе мастерамъ золотыхъ и серебряныхъ дѣлъ заниматься раздѣленіемъ золота отъ серебра и очищеніемъ сихъ металловъ отъ соровъ и остатковъ 8101.—Учрежденіе компаніи частныхъ лицъ, составившейся на отыскиваніе и добычу золота въ Сибири. 8296; 8678.

Т. XII (1837). Количество десятины съ золота, добываемаго на башкирскихъ и тептярскихъ земляхъ частными лицами. 9968.—Дозволеніе частнымъ заводо-содержателямъ разработывать золото въ лѣсныхъ дачахъ, отводимыхъ къ заводамъ отъ казны. 10055.—Отысканіе и разработка золота и серебра въ Архангельской и Олонецкой губерніяхъ 10322. — Утвержденіе Сибирскимъ Генералъ-Губернаторомъ рѣшеній военно-судныхъ коммиссій о похищеніи золота изъ мѣстъ добыванія и о тайной торговлѣ онымъ. 10382.

Т. XIII (1838). Мѣры къ пресѣченію похищенія золота на частныхъ промыслахъ въ Сибири. 11279.—Опредѣленіе наказанія за преступленія по золотымъ промысламъ. 11365.

Т. XV (1840). Взысканіе съ золотопромышленниковъ за каждаго ссыльнаго, въ пользу экономическаго капитала ссыльныхъ по 1 руб. 50 коп. сер. 13657, II, *п.* 7.—О количествѣ золота и серебра на приготовленіе масифа на казенной фабрикѣ офицерскихъ вещей. 13810. — Положеніе о пробирныхъ палаткахъ для испытанія и клейменія золота и серебра. 13997.

Т. XVI (1841). О пріемѣ въ депозитную кассу серебра и золота въ слиткахъ. 14266.—Предоставленіе мастерамъ приготовлять сусальное золото и серебро отъ 94 до 96 пробы включительно. 14575.

Т. XVIII (1843). Мѣры предосторожности по пріему отъ вольноприносителей золота и серебра. 17453.

Т. XIX (1844). Правила для удовлетворенія сибирскихъ золотопромышленниковъ двугретными деньгами за сданное ими въ казну золото. 17623.—Выдачи золотопромышленникамъ изъ Алтайскаго горнаго правленія двугретныхъ за золото денегъ. 17924.

Т. XX (1845). Положеніе о вычетахъ

съ вольноприносителей золота и серебра на С.-Петербургскомъ монетномъ дворѣ. 19155.

Т. XXII (1847). О ссудахъ изъ Екатеринбургской конторы коммерческаго банка подъ залогъ золота. 20808, *§§ 26—31.*—Установленіе опредѣлительной награды открывателямъ похищеннаго золота, серебра и платины. 20992. — Отпускъ золотыхъ и серебряныхъ дѣлъ мастерамъ съ монетнаго двора золота и серебра и вычетъ съ поступающихъ отъ вольноприносителей золота и серебра. 21049.—Вычеты съ золота и серебра, поступающихъ на С.-Петербургскій монетный дворъ. 21277.

Т. XXV (1850). Пріемъ на монетный дворъ золота и серебра. 23955, *пп. 50—94.*—Порядокъ разсмотрѣнія дѣлъ по нарушенію пробирныхъ правилъ. 24661.—Запрещеніе вывоза серебра въ слиткахъ и монетѣ по всей Имперіи, Царству Польскому и Великому Княжеству Финляндскому. 24773.

Т. XXVI (1851). Воспрещается ввозъ въ Кяхтинскую торговую слободу золота, серебра и золотаго песку. 24830, *ст. IV.*—Запрещеніе выпуска серебра въ слиткахъ за Оренбургскую таможенную линію. 25035.

Т. XXX (1855). Порядокъ взиманія подачи съ золота, добываемаго на казенныхъ участкахъ и остаткахъ, поступившихъ во владѣніе безочередныхъ избирателей. 29494.

Т. XXXI (1856). Порядокъ суда надъ женщинами, обвиняемыми въ нарушеніи законовъ о золотыхъ, платиновыхъ и серебряныхъ промыслахъ. 30577.

Т. XXXIII (1858). Выдача золотопромышленникамъ ссудъ подъ залогъ золота изъ приказовъ общественнаго призрѣнія. 33030.

Т. XXXV (1860). Дозволеніе частнымъ лицамъ отыскивать и разработывать платиновые пріиски. 36377.

Т. XXXVI (1861). Пріостановленіе поисковъ золота въ Аягузскомъ округѣ на мѣстахъ, оставленныхъ въ 1855 году Китайцами. 31658 *а.*—Исключеніе золота въ слиткахъ изъ числа предметовъ, запрещенныхъ къ отвозу и привозу по Кяхтинскому тарифу. 36785, *ст. II.*—Денежныя выдачи золотопромышленникамъ подъ добываемое ими золото. 36824.—Предоставленіе частнымъ лицамъ разработки золотоносныхъ розсыпей въ Ваганской дачѣ и Гороблагодатскомъ горномъ округѣ на Уралѣ, съ прекращеніемъ въ семъ округѣ казенной добычи золота. 37546.

Т. XXXVII (1862). Денежныя выдачи золотопромышленникамъ подъ добываемое ими золотистое серебро. 38106.—Разрѣшеніе вывоза за границу серебра въ слиткахъ и россійской серебряной банковой монетѣ по всей Имперіи, Царству Польскому и Великому Княжеству Финляндскому. 38319.—Выпускъ шести милліоновъ рублей размѣнной серебряной монеты 72-й пробы. 38381.

Т. XXXVIII (1863). Увеличеніе размѣра наградныхъ денегъ рабочимъ на Нерчинскихъ заводахъ за находимые ими въ тамошнихъ розсыпяхъ золотые самородки и поднимаемое въ разрѣзахъ золото. 39256.—Выпускъ 6.000.000 рублей размѣнной серебряной монеты 72-й пробы. 39489.—Порядокъ полученія отъ казны денегъ, причитающихся товариществу за золото или золотопромышленнику, запродавшему свой пріискъ за условную плату. 40339.

Т. XLI (1866). Освобожденіе дантистовъ отъ примѣненія къ ихъ издѣліямъ пробирнаго устава и дополненіе врачебнаго устава постановленіями о металлахъ и композиціяхъ, употребляемыхъ дантистами для своихъ издѣлій. 43876.

Т. XLVI (1871). Разрѣшеніе сплава шлиховаго золота въ Иркутскѣ. 49152.

Т. XLVIII (1873). Разрѣшеніе сплава золота, добываемаго въ Канскомъ округѣ, въ Иркутской лабораторіи. 52763.

Т. LI (1876). О пріостановленіи пріема на С.-Петербургскій монетный дворъ серебра отъ вольноприносителей для обмѣна на серебряную монету. 56364.

Т. LIII (1878). О вознагражденіи крестьянъ, наряжаемыхъ для сопровожденія транспортовъ съ золотомъ. 58564.

ЗОЛОТОПРОМЫШЛЕННОСТЬ.

Т. XXVI (1851). Измѣненіе статей Свода Законовъ, относящихся до частной золотопромышленности. 25141.—Дополненіе правилъ относительно найма рабочихъ людей на частные золотые промыслы. 25254.—Назначеніе въ горные ревизоры частныхъ золотыхъ промысловъ горныхъ инженеръ-подполковниковъ и присвоеніе помощникамъ ихъ VIII класса. 25338.—Денежная подать съ золотопромышленниковъ, опредѣленная въ пособіе земскихъ сборовъ на мѣстныя повинности. 25398, *ст. 51; 54, примѣч. 1; 250.*—Мѣры къ охраненію золотоносныхъ пріисковъ во время производства споровъ о нихъ дѣлъ. 25417.

Т. XXVII (1852). Порядокъ удовлетворенія денежныхъ взысканій съ золотопромышленниковъ. 25900.—Выдача золотопромышленникамъ подъ залогъ золота ссудъ изъ Алтайскаго горнаго правленія. 26152. — Порядокъ вознагражденія за золотые пріиски, поступающіе въ казну отъ лицъ, неимѣющихъ права на золотопромышленность. 26417. — Назначеніе помощниковъ къ двумъ горнымъ исправникамъ Енисейскаго округа. 26698. — Приведеніе въ дѣйствіе закона касательно разработки золотоносныхъ пріисковъ. 26700.—Правила производства частными лицами золотаго промысла на Кавказѣ и за Кавказомъ. 26744.—Подать съ золота въ Оренбургской губерніи. 26762.—Перемежеваніе золотосодержащихъ пріисковъ, въ случаѣ открытія злоупотребленій въ составленіи межевыхъ актовъ. 26843.

Т. XXVIII (1853). Надзоръ за частными золотыми промыслами въ Киргизской степи. 26694 *а.*—Открытіе школы въ д. Карагузѣ Енисейской губерніи, Минусинскаго округа, для дѣтей работниковъ, находящихся на золотыхъ пріискахъ. 27029.—Производство содержанія чинамъ Иркутскаго и Енисейскаго конныхъ казачьихъ полковъ, командируемымъ на золотые промыслы. 27167.—Порядокъ выдачи золотопромышленникамъ актовъ на пріиски и книгъ на записку золота и взысканія съ нихъ за неразработку сихъ пріисковъ. 27168.—Правила производства старательскихъ работъ на частныхъ золотыхъ промыслахъ. 27169.—Производство изъ Алтайскаго горнаго правленія ссудъ Сибирскимъ золотопромышленникамъ. 27170.—Измѣненіе и дополненіе статей горнаго устава о денежномъ съ золотопромышленниковъ сборѣ для устройства осѣдлости ссыльнопоселенцевъ. 27248.—Порядокъ засвидѣтельствованія золотопромышленниками условій о передачѣ золотыхъ пріисковъ или участія въ оныхъ. 27341.—Учрежденіе во второмъ отдѣленіи Уральскаго горнаго правленія особаго стола для производства дѣлъ по частной золотопромышленности. 27592.—Уставъ компаніи механической разработки золотоносныхъ пріисковъ. 27679.—Невзиманіе двухкопѣечной пошлины съ каждой десятины земли, отведенной къ золотымъ пріискамъ въ прежнее, въ 1834 года, время. 27681.—Порядокъ предъявленія къ засвидѣтельствованію вѣрющихъ писемъ частными золотопромышленниками и ихъ управляющими. 27686.—Наемъ на работы на частные золотые промыслы крестьянъ изъ великороссійскихъ губерній. 27798.

Т. XXIX (1854). Назначеніе разряда по пенсіи горнымъ исправникамъ при частныхъ золотыхъ промыслахъ Оренбургскаго края. 27907.—Воспрещеніе заводить оптовые питейные склады и имѣть питейныя заведенія вблизи золотыхъ пріисковъ. 27954, *§§ 22, 27, п. 4 и § 29.*—Производство частнаго золотаго промысла въ предѣлахъ Аягузскаго округа Киргизской степи. 28050.—Порядокъ производства частнымъ Сибирскимъ золотопромышленникамъ ссудъ изъ Алтайскаго горнаго правленія. 28056.—Правила для охраненія лѣсовъ въ тептярскихъ земляхъ при допущеніи золотопромышленности. 28156.—Дозволеніе производства золотаго промысла въ Оренбургской губерніи лицамъ, служащимъ въ оной по выборамъ дворянства. 28322.—Измѣненіе нѣкоторыхъ статей горнаго устава касательно добычи золота и платежа за сіе установленныхъ податей. 28459.—Уставъ золотопромышленной компаніи подъ фирмою «Золотое Руно». 28850.

Т. XXX (1855). Классъ по должности и разрядъ по пенсіи асессору Красноярской военно-судной коммисіи, учрежденной надъ похитителями золота. 29004. — Опредѣленіе

горнаго исправника частныхъ золотыхъ промысловъ Верхнеудинскаго и Олекминскаго округовъ почетнымъ смотрителемъ Верхнеудинскаго уѣзднаго училища, съ оставленіемъ въ настоящей должности. 29243.—Образованіе при Алтайскомъ горномъ правленіи особаго отдѣленія подъ названіемъ золотыхъ промысловъ, для дѣлъ по частной золотопромышленности. 29365, *ст. 10*.—Производство частнымъ сибирскимъ золотопромышленникамъ ссудъ изъ Алтайскаго горнаго правленія. 29493.—Порядокъ взиманія подати съ золота, добываемаго въ казенныхъ участкахъ и остаткахъ, поступившихъ во владѣніе безочередныхъ избирателей. 29494.—Права депутатовъ горнаго вѣдомства при рѣшеніи дѣлъ о золотыхъ пріискахъ. 29779.

Т. XXXI (1856). Порядокъ суда надъ женщинами, обвиняемыми въ нарушеніи законовъ о золотыхъ, платиновыхъ и серебряныхъ промыслахъ. 30577. — Разрѣшеніе частнымъ лицамъ золотаго промысла въ Верхнеудинскомъ округѣ, а также и на пограничной съ Китаемъ пятнадцативерстной полосѣ сего округа. 30779.—Цѣна соли, отпускаемой съ Усть-кутскаго солевареннаго завода для золотопромышленниковъ Олекминскаго округа Якутской области. 30783.—Разрѣшеніе частнымъ лицамъ производства золотаго промысла въ Верхнеудинскомъ округѣ. 30789.—Учрежденіе при Алтайскомъ горномъ правленіи пятаго отдѣленія по дѣламъ частныхъ золотыхъ промысловъ. 30790.—Увеличеніе размѣра ссудъ, выдаваемыхъ золотопромышленникамъ Уральскаго горнаго округа изъ Екатеринбургской банковой конторы. 31340.

Т. XXXII (1857). Распространеніе на Оренбургскіе золотые промыслы правилъ, временно постановленныхъ для взиманія подати съ частнаго золота, добываемаго въ Сибири. 31438.—Увеличеніе суммы, высылаемой изъ государственнаго коммерческаго банка въ Алтайское горное правленіе, для выдачи золотопромышленникамъ ссудъ подъ залогъ представляемаго ими золота. 31657.—Порядокъ найма ссыльнопоселенцевъ изъ цыганъ на частные золотые промыслы. 31955.—Мѣры къ охраненію золотыхъ пріисковъ, подлежащихъ отчужденію отъ лицъ, неимѣющихъ права на золотопромышленность, а равно лишившихся сего права въ послѣдствіи. 32272.

Т. XXXIII (1858). Порядокъ удовлетворенія долговъ несостоятельныхъ купцовъ-золотопромышленниковъ. 32832.—Порядокъ отдачи въ работы золотопромышленникамъ ссыльнопоселенцевъ, неисправныхъ въ платежѣ податей и экономическаго капитала. 33027.—Измѣненіе нѣкоторыхъ статей устава горнаго касательно золотыхъ пріисковъ въ Восточной и Западной Сибири. 33028.—Выдача золотопромышленникамъ ссудъ подъ залогъ золота изъ приказовъ общественнаго призрѣнія. 33030.—Дозволеніе производства золотаго промысла въ Сибири почетнымъ смотрителямъ тамошнихъ учебныхъ заведеній. 33031.—Допущеніе частной золотопромышленности въ Малой Киргизской Ордѣ (въ степи Оренбургскихъ киргизовъ). 33043.—Возложеніе на жандармскихъ штабъ-офицеровъ наблюденія за золотыми промыслами въ Сибири. 33049.—Дозволеніе золотопромышленникамъ устройства ваграночныхъ печей для переливки чугунной лома. 33239.—Подчиненіе частнаго золотаго промысла Оренбургской губерніи, въ отношеніи подати съ добытаго золота, правиламъ, постановленнымъ для частной золотопромышленности въ Сибири. 33309.—Возложеніе на Генералъ-Губернатора Восточной Сибири надзора за частною золотопромышленностью въ Ачинскомъ, Минусинскомъ и Красноярскомъ округахъ Енисейской губерніи. 33497.—Порядокъ допроса свидѣтелей, подписавшихся подъ домашними духовными завѣщаніями, когда сіи лица находятся на золотыхъ пріискахъ въ Сибири. 33708.—Учрежденіе особаго ревизорства для надзора за частными золотыми промыслами въ округахъ: Ачинскомъ, Минусинскомъ и Красноярскомъ. 33972.—Воспрещеніе служащимъ въ Оренбургскомъ краѣ чиновникамъ и ихъ семействамъ производства золотаго промысла въ башкирскихъ земляхъ. 33990.

Т. XXXIV (1859). Дополненіе правилъ касательно разрѣшенія частнымъ лицамъ производства золотаго промысла въ Имперіи. 34034.—Оставленіе въ распоряженіи главнаго начальника Оренбургскаго края доходовъ, получаемыхъ отъ разработки Телевскихъ золотыхъ розсыпей въ Башкирскомъ войскѣ. 34244. — Выдача награжденія за находимые въ Нерчинскихъ розсыпяхъ золотые самородки. 34264.—Дозволеніе преступникамъ, получившимъ въ послѣдствіи прощеніе съ дарованіемъ имъ прежнихъ правъ по происхожденію, заниматься золотопромышленностью на общемъ основаніи. 34583.—Прекращеніе дѣйствій золотопромышленной компаніи подъ фирмою «Золотое Руно». 34948.—Отмѣна правила касательно обстановки столбами зачисляемыхъ въ казну остатковъ отъ площадей, отводимыхъ къ золотосодержащимъ пріискамъ. 35005.—Подчиненіе Алтайскому горному правленію частныхъ золотыхъ пріисковъ на границѣ Мариинскаго и Ачинскаго округовъ. 35209.

Т. XXXV (1860). Дозволеніе золотопромышленникамъ розыскивать золото въ казенныхъ земляхъ Пермской губерніи. 35607.—Дозволеніе домашнимъ учителямъ заниматься золотымъ промысломъ въ Сибири. 35866.—Кому изъ служащихъ въ Сибири чиновниковъ дозволяется частный золотой тамъ промыселъ. 36196.—Разъясненіе закона касательно неразработки частныхъ золотыхъ пріисковъ. 36126.

Т. XXXVI (1861). Пріостановленіе поисковъ золота въ Аягузскомъ округѣ на мѣстахъ, оставленныхъ въ 1855 году китайцами. 31658 *а*.—Возобновленіе частнаго золотаго и руднаго промысла въ тѣхъ мѣстахъ Киргизской степи, на которыхъ прежде производилась разработка розсыпей китайцами. 36812.—Денежныя выдачи золотопромышленникамъ подъ добываемое ими золото. 36824.—Отдача въ кортому частнымъ лицамъ добыванія золота на промыслахъ Телевской волости Башкирскаго войска. 37111.—Разрѣшеніе частной горнозаводской промышленности въ прибрежныхъ мѣстахъ Восточнаго океана по правую и лѣвую сторону Амурскаго лимана, и пріостановленіе въ прочихъ частяхъ Приамурскаго края разрѣшенія частнаго золотаго промысла до 1865 года. 37231.—Предоставленіе частнымъ лицамъ разработки золотоносныхъ розсыпей въ Ванграпской дачѣ и Гороблагодатскомъ горномъ округѣ на Уралѣ. 37546.—Выдача денежныхъ наградъ за поимку бѣглыхъ рабочихъ съ частныхъ золотыхъ промысловъ Сибири. 37786.

Т. XXXVII (1862). Правила для частной золотопромышленности въ Алтайскомъ горномъ округѣ. 38055.—Дозволеніе, въ видѣ опыта, найма ссыльнопоселенцевъ для работъ на удаленныхъ золотыхъ промыслахъ, какъ казенныхъ, такъ и частныхъ, въ Алтайскомъ горномъ округѣ. 38062. — Денежныя выдачи золотопромышленникамъ подъ добываемое ими золотистое серебро. 38106.—Правила для производства частнаго золотаго промысла въ Киргизской степи Оренбургскаго вѣдомства. 38288.—Отмѣна ежегоднаго наряда казачьихъ командъ отъ Оренбургскаго войска на Оренбургскіе частные и Миасскіе казенные золотые промыслы и замѣна ихъ вольнонаемными людьми. 38550.—Продолженіе 10-ти-лѣтняго срока заработки для тѣхъ золотыхъ пріисковъ въ Сибири, коимъ этотъ срокъ истекъ къ началу 1862 года. 38731 *е*.—Учрежденіе при Алтайскомъ горномъ правленіи двухъ новыхъ должностей отводчиковъ площадей подъ частные золотые въ Алтайскомъ горномъ округѣ пріиски. 38739.

Т. XXXVIII (1863). Увеличеніе размѣра наградныхъ денегъ рабочимъ на Нерчинскихъ заводахъ за находимые ими въ тамошнихъ розсыпяхъ золотые самородки и поднимаемое въ разрѣзахъ золото. 39256.—Мѣры къ развитію въ Алтайскомъ горномъ округѣ частной золотопромышленности. 39357.—Разрядъ по пенсіи должности горныхъ исправниковъ частныхъ золотыхъ промысловъ Восточной Сибири. 39532.—Правила для частной золотопромышленности въ Нерчинскомъ горномъ округѣ. 40188.—Что должно быть означаемо въ договорахъ, заключаемыхъ на золотопромышленность компаніонами товариществъ

или компаній; порядокъ полученія отъ казны денегъ, причитающихся товариществу за золото или золотопромышленнику, запродавшему свой пріискъ за условную плату. 40339.

Т. XL (1865). Разрѣшеніе частнаго золотаго промысла въ обѣихъ областяхъ Амурскаго края. 42328.

Т. XLI (1866). Расширеніе предѣловъ для частной золотопромышленности въ Алтайскомъ округѣ. 42976. — Продолженіе срока найма ссыльно-поселенцевъ для работъ на казенныхъ и частныхъ Алтайскихъ золотыхъ промыслахъ. 42977. — Разрѣшеніе частнаго золотаго промысла въ Туркестанской области. 43028 —Нѣкоторыя мѣры относительно выдачи золотопромышленникамъ ссудъ подъ шлиховое золото и удовлетворенія ихъ за золото, сданное въ Барнаулѣ и Екатеринбургѣ. 43227.

Т. XLII (1867). Временныя правила для обезпеченія рабочихъ на частныхъ золотыхъ промыслахъ заработанною ими платою. 44638.

Т. XLIII (1868). Отнесеніе на счетъ золотопромышленниковъ расходовъ на приготовленіе бланковъ ассигновокъ, выдаваемыхъ имъ за ихъ золото. 45538.

Т. XLV (1870). Уставъ о частной золотопромышленности. 48399. — Правила о наймѣ рабочихъ на сибирскіе золотые промыслы. 48400.—Правила о наймѣ ссыльно-поселенцевъ на сибирскіе золотые промыслы. 48401.—Правила о ссудахъ, выдаваемыхъ изъ Иркутскаго, Енисейскаго и Томскаго отдѣленій государственнаго банка подъ шлиховое золото. 48402. — Новая редакція нѣкоторыхъ статей главы IV раздѣла VII книги I уложенія о наказаніяхъ. 48403.—Дополненіе къ приложенному при статьѣ 1124 устава уголовнаго судопроизводства 20 Ноября 1864 года (41476) росписанію дѣлъ, предоставленныхъ непосредственному вѣдѣнію казеннаго управленія. 48404.—Замѣна кредитными билетами арестованнаго у промышленниковъ золота. 48760.

Т. XLVI (1871). Примѣненіе устава о частной золотопромышленности къ Намѣстничеству Кавказскому. 49331.

Т. XLVIII (1873). Подчиненіе Царево-Маріинскаго и Яковлевскаго золотыхъ промысловъ вѣдѣнію Маріинскаго полицейскаго управленія. 51913. *См.* Горные промыслы.

ЗУБНЫЕ ВРАЧИ.—*См.* Медицинское вѣдомство.

ТОМЪ LV.

ЗАКАВКАЗСКІЙ КРАЙ.

О введеніи въ Закавказскомъ краѣ учрежденія почетныхъ мировыхъ судей. 60557.—Объ устройствѣ сельско-врачебной части въ губерніяхъ Закавказскаго края. 60588.—О назначеніи пособій на подъемъ командируемымъ по дѣламъ службы чиновникамъ Кавказскаго и Закавказскаго края. 60589.—О временныхъ правилахъ о рыбныхъ промыслахъ въ водахъ восточной части Закавказскаго края. 60683.—Объ учрежденіи при агентахъ для завѣдыванія государственными имуществами въ Закавказскомъ краѣ особыхъ разсыльныхъ. 60687.—О формѣ одежды для чиновъ управленія и полиціи рыбныхъ промысловъ въ водахъ восточной части Закавказскаго края. 60779.—О распространеніи на Закавказскій край облегченій въ уплатѣ недоимокъ въ подымной подати. 61243.—О предоставленіи жителямъ Закавказскаго края свободной продажи изъ дворовъ виноградная вина собственнаго издѣлія. 61535.—О пріемѣ вольноопредѣляющимися и охотниками уроженцевъ Закавказскаго края, а равно и другихъ мѣстностей, на которыя дѣйствіе устава о воинской повинности не распространено. 61727.—О судебныхъ приставахъ въ Закавказскомъ краѣ и порядкѣ исполненія въ немъ судебныхъ рѣшеній. 61735.—О новыхъ окладахъ столовыхъ денегъ врачамъ военно-народныхъ управленій въ Закавказскомъ краѣ. 61914.

ЗАЛОГЪ.

О дозволеніи представлять въ залогъ по разсрочкамъ акциза и попудныхъ денегъ за соль каменные дома въ нѣкоторыхъ городахъ. 61079.—О залоговыхъ цѣнахъ процентныхъ бумагъ на вторую половину 1880 года. 61173.—О залоговыхъ цѣнахъ процентныхъ бумагъ по разсрочкамъ платежа акциза за вино въ Имперіи и Царствѣ Польскомъ на второе полугодіе 1880 года. 61219.—О разрѣшеніи пріема въ залогъ по акцизнымъ сборамъ, а равно по казеннымъ подрядамъ и поставкамъ строеній, застрахованныхъ въ Сѣверномъ страховомъ обществѣ. 61452.—О залогахъ, представляемыхъ учредителями коммисіонерскихъ конторъ. 61734.—О залоговыхъ цѣнахъ процентныхъ бумагъ на первое полугодіе 1881 года. 61766.—О залоговыхъ цѣнахъ процентнымъ бумагамъ по разсрочкамъ платежа акциза за вино въ Имперіи и Царствѣ Польскомъ на первое полугодіе 1881 года. 61774.

ЗАПОВѢДНЫЯ ИМѢНІЯ.

О введеніи въ составъ заповѣднаго имѣнія титулярнаго совѣтника Николая Жемчужникова земель въ дачахъ Попиковской, деревень Шленговки и Подыменки, села Сѣтолова и Пашицкой пустоши Черниговской губерніи. 61875.

ЗЕМЛИ.

О продленіи для Уфимской губерніи срока для возбужденія въ судебныхъ мѣстахъ дѣлъ объ уничтоженіи крѣпостныхъ актовъ на продажу башкирскихъ земель. 60788.—Объ отчужденіи изъ частнаго владѣнія земли, потребной для продолженія отъ города Кинешмы вѣтви Шуйско-Ивановской желѣзной дороги. 60877.—Объ отчужденіи изъ частнаго владѣнія земли, потребной для перестройки віадука, существующаго надъ Николаевскою желѣзною дорогою. 60878.—О пожертвованіи капитала, съ цѣлью выдачи процентовъ съ онаго одному изъ бѣднѣйшихъ студентовъ юридическаго факультета Московскаго университета, въ видѣ пособія для взноса платы за слушаніе лекцій. 60962.—Объ отчужденіи участка земли, принадлежащаго каѳедральному собору въ городѣ Вильнѣ, подъ лагерь Виленскаго пѣхотнаго юнкерскаго училища. 61194.—Объ отчужденіи участка земли, принадлежащаго каѳедральному собору въ городѣ Вильнѣ, подъ лагерь Виленскаго пѣхотнаго юнкерскаго училища. 61195.—Объ отчужденіи земли подъ устройство обходнаго пути на Замбковицко-Катовицкой вѣтви Варшавско-Вѣнской желѣзной дороги. 61280.—Объ отчужденіи въ пользу города Симбирска участка земли, принадлежащаго мѣщанину Рухлину. 61501.—Объ окончаніи размежеванія земель въ Зеньковскомъ уѣздѣ, Полтавской губерніи. 61542.—О порядкѣ дѣйствій въ случаѣ отказа бывшихъ государственныхъ крестьянъ или горнозаводскихъ людей отъ выбора довѣренныхъ для участія при съемкѣ ихъ земель и при отводѣ имъ надѣла. 61692.

ЗЕМСТВО и ЗЕМСКІЯ УЧРЕЖДЕНІЯ.

Объ измѣненіяхъ въ порядкѣ избранія и числѣ гласныхъ отъ городовъ въ Петергофское земское собраніе. 61004.—О передачѣ Бериславской переправы чрезъ р. Днѣпръ въ вѣдѣніе Херсонскаго губернскаго земства. 61196.—Объ изъятіи отъ дѣйствія статьи 511 т. II част. I Свода Зак. лицъ, служащихъ въ земскихъ и городскихъ общественныхъ учрежденіяхъ по выборамъ. 61288.—Объ измѣненіи числа земскихъ гласныхъ по Бердянскому уѣзду, Таврической губерніи. 61441.—Объ измѣненіи порядка составленія раскладки земскихъ сборовъ. 61560.—О предоставленіи губернскимъ земскимъ учрежденіямъ составлять таксы вознагражденія за убытки, причиняемые потравами и другими поврежденіями земельныхъ угодій. 61913.

ЗНАКИ ОТЛИЧІЯ.

Высочайше утвержденная инструкція для руководства при изготовленіи знаковъ отличія, жалуемыхъ войскамъ за военные подвиги. 60582.—О принятіи къ руководству Высочайше утвержденнаго рисунка знака отличія на головные уборы 5, 6 и 7 ротамъ 81 пѣхотнаго Апшеронскаго Его Императорскаго Высочества, Великаго Князя Георгія Михаиловича полка. 60692.—О внесеніи полученія знака Краснаго Креста въ формулярные списки лицъ гражданскаго вѣдомства. 60734.—О распространеніи на гражданскихъ чиновъ, окончившихъ курсъ въ военно-юридической академіи, права на ношеніе академическаго знака. 61055.—О ношеніи знака за отличную стрѣльбу при всѣхъ формахъ одежды и о способѣ ношенія и пригонки этого знака на мундирахъ. 61157.—О введеніи въ Сибирскомъ казачьемъ войскѣ нагрудныхъ знаковъ для стражи при войсковыхъ и общественныхъ лѣсахъ. 61339.—О техническомъ описаніи нагруднаго металлическаго знака, установленнаго для награжденія отличныхъ стрѣлковъ всѣхъ частей пѣхоты, кавалеріи, казачьихъ и милиціонныхъ. 61500.—О пожалованіи знаковъ отличія на головные уборы 3-й батареѣ 5-й артиллерійской бригады и Донской казачьей № 2 батареѣ. 61684.—О принятіи къ руководству рисунковъ знакамъ отличія на головные уборы, пожалованнымъ Донской казачьей № 2 батареѣ и 1 взводу той же батареи. 61688.—О распространеніи права на полученіе Маріинскаго знака отличія безпорочной службы на всѣхъ вообще помощницъ попечительницъ и помощницъ смотрительницъ, находящихся въ Россіи дѣтскихъ пріютовъ. 61870.

ЗНАМЕНА и ШТАНДАРТЫ.

Объ опредѣленіи случаевъ, когда войска въ строю должны имѣть знамена распущенными. 61518.

И.

ИГРЫ ВЪ КАРТЫ, КОСТИ, ЗЕРНЬ И ПРОЧ.—ИКОНЫ И СВ. ИЗОБРАЖЕНІЯ.

ИГРЫ въ КАРТЫ, КОСТИ, ЗЕРНЬ и ПРОЧ.

Т. IX (1834). Обязанность старшинъ западныхъ однодворцевъ искоренять между ними всякаго рода игры на деньги, вещи и заклады. 6734, *§ 55*. — Запрещеніе студентамъ Дерптскаго университета азартныхъ игоръ и ограниченіе употребленія коммерческихъ игръ. 6839, *§ 118*.

Т. X (1835). Мѣры къ отвращенію между Калмыками карточной и другихъ азартныхъ игръ. 7560 а, *§§ 187, 192, 205, 210*.

Т. XII (1837). Обязанность гражданскихъ губернаторовъ надзирать за предупрежденіемъ и пресѣченіемъ запрещенныхъ игръ. 10303, *§ 51*. — Обязанность земской полиціи наблюдать, чтобы не было азартныхъ и другихъ запрещенныхъ игръ. 10306, *§§ 103, 104*.

Т. XIII (1838). О наблюденіи, чтобы въ казенныхъ селеніяхъ между государственными крестьянами не было заводимо всякаго рода игръ на деньги и вещи. 11189, *ч. IV, ст. 247*.

Т. XIV (1839). Воспрещеніе всякаго рода игръ на деньги и вещи между государственными крестьянами. 12165, *ст. 32*.—Наказаніе тѣхъ изъ нихъ, кои будутъ играть на деньги въ карты и другія игры. 12166, *ст. 215*.—Государственные крестьяне за игру въ азартныя игры предаются уголовному суду. *Ст. 220, примѣч., п. 6*.

Т. XXIX (1854). Недопущеніе въ распивочныхъ питейныхъ заведеніяхъ никакихъ увеселительныхъ игръ. 27912, *§ 101*.

ИДОЛОПОКЛОННИКИ.

Т. XII (1837). Отмѣна денежнаго и одежнаго награжденія язычникамъ за принятіе св. крещенія. 10135.

Т. XIII (1838). Запрещается избирать въ сельскіе и волостные начальники идолопоклонниковъ. 11189, *ч. III, ст. 106*.

См. Вѣротерпимость; иновѣрцы.

ИЗВОЗЪ ТОРГОВЫЙ и ИЗВОЩИЧІЙ ПРОМЫСЕЛЪ.

Т. III (1828). О дозволеніи пропускать за границу по плакатнымъ паспортамъ извощиковъ, ѣдущихъ съ товарами. 1720.—О пропускѣ за границу по 1829 годъ судорабочихъ людей, слѣдующихъ пограничными рѣками, съ одними краткосрочными паспортами, установленными указомъ 1827 года Декабря 6 (1593). 1831.

Т. XXIII (1848). Позволяется Евреямъ, занимающимся извозничествомъ, привозить тяжести во внутреннія губерніи. 22057, *п. 8*.

Т. XXVIII (1853). Права Кяхтинскаго градоначальника по разбору исковъ купцовъ съ извощиками. 27685.

Т. XXIX (1854). Количество россійской золотой монеты, дозволенное извощикамъ вывозить за границу. 27965, *ст. 2*.—Установленіе особыхъ жестяныхъ билетовъ для занимающихся извозомъ въ Кяхтинской слободѣ. 28048, *§ 7*.

Т. XXXV (1860). Порядокъ отбыванія извощиками повинности по устройству мостовыхъ въ городахъ: Таганрогѣ и Ростовѣ, Екатеринославской губерніи. 36358.

Т. XXXVI (1861). Сохраненіе въ своей силѣ постановленія о сборѣ съ лицъ, занимающихся въ Кяхтѣ извозомъ. 37781.

Т. XXXVII (1862). Извощичій промыселъ въ С.-Петербургѣ. 37864.

Т. LI (1876). О мѣрахъ къ лучшему устройству извознаго промысла въ С.-Петербургѣ. 56295.

ИЗВОЩИКИ.

Т. I (1825—1827). О взиманіи съ санктпетербургскихъ ямщиковъ, промышляющихъ въ городѣ извозомъ, того же сбора, какой положенъ съ прочихъ извощиковъ. 179, *п. 5*.

Т. II (1827). О сборахъ съ извощиковъ въ Нижнемъ-Новгородѣ. 1471, *полож. о дох. сего гор., § 24*.

Т. IV (1829). Объ обложеніи въ пользу города Житомира, сборомъ, занимающихся въ ономъ извозничествомъ. 2947.

Т. X (1835). Объ акцизѣ съ занимающихся извощичьимъ промысломъ и съ извощичьихъ колодъ въ С.-Петербургѣ. 8577, *ст. VII, 11*.

Т. XI (1836). Установленіе въ Москвѣ сбора въ пользу городскихъ доходовъ съ занимающихся извощичьимъ промысломъ и съ извощичьихъ колодъ. 8942, *ст. IV, V*.

Т. XXVIII (1853). Установленіе трехъ разрядовъ годовыхъ билетовъ для легковыхъ извощиковъ въ С.-Петербургѣ и денежный за сіе съ нихъ сборъ въ пользу городскихъ доходовъ. 27657.

Т. XXXI (1856). Дозволеніе призрѣваемымъ въ Николаевской Чесменской военной богадѣльнѣ нижнимъ чинамъ-инвалидамъ ѣздить на извощикахъ. 29272 *а*.

Т. XXXII (1857). Сборъ въ пользу города Смоленска съ ломовыхъ извощиковъ. 32363.—Учрежденіе сбора съ извощиковъ въ пользу г. Якутска. 32567.

Т. XXXIII (1858). Сборъ съ извощиковъ въ пользу городовъ: Вышняго-Волочка. 33111;—и Динабурга. 33835.

Т. XLIV (1869). Уставъ товарищества извощичьяго двора въ С.-Петербургѣ. 47408.

Т. XLV (1870). Прекращеніе товарищества извощичьяго двора въ С.-Петербургѣ. 48809.

Т. XLVII (1872). Размѣръ сбора, взимаемаго въ городской доходъ съ лицъ, занимающихся извознымъ промысломъ въ городѣ Тверн. 50468.—Введеніе въ С.-Петербургѣ, въ видѣ опыта на одинъ годъ, таксы за проѣздъ въ извощичьихъ экипажахъ со станцій: Николаевской, Варшавской, Финляндской и Балтійской желѣзныхъ дорогъ. 50813.—Сборы съ извощиковъ въ городахъ Оренбургѣ и Тулѣ. 51468.

ИЗМѢНА. — *См.* Государственныя преступленія.

ИЗНАСИЛОВАНІЕ.

Т. XXXVIII (1863). По дѣлу о крестьянинѣ Андреѣ Пузыревѣ, сужденномъ за изнасилованіе малолѣтной Анны Поповой. 39776.

ИЗОБРѢТЕНІЯ.—*См.* Привилегіи.

ИЗРАИЛЬСКІЕ ХРИСТІАНЕ.

Т. III (1828). О распространеніи на комитетъ опекунства израильскихъ христіанъ новыхъ правилъ о вкладахъ въ заемномъ и коммерческомъ банкахъ. 1710, *ст. 3*.

ИКОНОБОРЦЫ.—*См.* Расколы и ереси.

ИКОНЫ и СВ. ИЗОБРАЖЕНІЯ.

Т. II (1827). Опредѣленіе какъ поступать со святыми иконами, заключающимися въ имѣніи, назначенномъ въ продажу для удовлетворенія кредиторовъ. 1419.

Т. IV (1829). О непродажѣ съ аукціона св. иконъ за казенныя взысканія. 3088.

Т. VII (1832). О необращеніи въ публичную продажу св. иконъ. 5464, *§ 229*.—О неимѣніи въ церквахъ никакихъ изображеній, кромѣ св. иконъ. 5795.

Т. VIII (1833). Дозволеніе опекунамъ продавать принадлежащія малолѣтнымъ св. иконы повольною цѣною. 6005.

Т. XI (1836). Когда у должника не окажется другаго имущества, кромѣ св. иконъ, и когда онѣ, по силѣ закона, подлежать будутъ къ отдачѣ въ церковь, то отдавать ихъ вмѣстѣ съ окладами. 9155.

Т. XIII (1838). О продажѣ съ публичнаго торга украшеній съ иконъ по частнымъ и казеннымъ взысканіямъ. 11133.—Оклады со св. иконъ и вообще вещи съ священными изображеніями ссудною казною въ залогъ не принимаются. 11579, *ч. II, ст. 24.*

Т. XIV (1839). О св. иконахъ въ имуществѣ должниковъ, у которыхъ есть поручители. 12217.

Т. XVI (1841). О св. иконахъ, принадлежащихъ наслѣдникамъ-иновѣрцамъ. 14603.

Т. XXXII (1857). Какъ поступать съ св. иконами, описанными у несостоятельнаго должника на удовлетвореніе казенныхъ и частныхъ взысканій. 32474.

Т. XXXIII (1858). Предоставленіе правъ государственной службы наставникамъ иконописанія въ духовно-учебныхъ заведеніяхъ. 33912.

ИЛЛЮМИНАЦІИ.

Т. XXVII (1852). Воспрещеніе устроивать иллюминаціи въ городахъ и посадахъ военнаго поселенія, во время пребыванія въ нихъ Высочайшихъ Особъ. 26685.

ИМАМЫ.—*См.* Магометанская вѣра.

ИМЕНИТЫЕ ГРАЖДАНЕ.

Т. III (1828). О предоставленіи старожилымъ именитымъ гражданамъ города Кіева, равнаго съ купцами 1 и 2 гильдій права на избраніе дочерей ихъ въ воспитанницы Полтавскаго института. 1822.

ИМЕРЕТІЯ съ КНЯЖЕСТВАМИ МИНГРЕЛІЕЮ и АБХАЗІЕЮ.

Т. I (1825—1827). Разрѣшеніе безпошлиннаго пропуска произведеній Абхазіи, пріемлющихъ заразу, черезъ Осодосійскую таможню, впредь до устроенія въ Керчи карантина. 483.—Обложеніе трехъ осетинскихъ селеній въ Имеретіи, вмѣсто подушной, подымною податью. 663.—Особенныя правила о построеніи въ Имеретіи и Мингреліи церквей. 685.

Т. II (1827). Объ акцизѣ съ мингрельскихъ и имеретинскихъ водокъ. 1518.

Т. VIII (1833). О титулахъ Царевичей Имеретинскихъ и дѣтей ихъ. 6091.

Т. IX (1834). О титулахъ членовъ владѣтельныхъ Княжескихъ Домовъ, Мингрельскаго и Абхазскаго. 7352. — О бѣглыхъ людяхъ, зашедшихъ въ Грузію изъ Имеретіи. 7361.

Т. X (1835). О распространеніи десятилѣтней давности на дѣла о церковной собственности въ Имеретіи. 7912.—Распространеніе силы постановленія 5 Февраля 1824 года на всѣ присутственныя мѣста городовъ, гдѣ имѣютъ пребываніе члены бывшаго Имеретинскаго Царскаго Дома, въ случаѣ предъявленія на нихъ какихъ либо исковъ. 8238.—Дозволеніе жителямъ Имеретіи подавать апелляціи на рѣшенія тамошняго временнаго правленія по тяжебнымъ ихъ дѣламъ. 8567.—Преступниковъ по Мингреліи отсылать для сужденія въ Кутаисскую военно-судную коммисію, наказаніе же кнутомъ замѣнить тамъ шпицрутенами. 8637.

Т. XI (1836). Инструкція главному приставу членовъ бывшихъ Царскихъ Домовъ Грузинскаго и Имеретинскаго. 8880.—Порядокъ производства экипажныхъ денегъ нѣкоторымъ членамъ бывшаго Царскаго Имеретинскаго и княжескаго Мингрельскаго Домовъ. 9332.—Мѣры къ улучшенію благосостоянія черноморскихъ линейныхъ баталіоновъ, по берегу Чернаго моря въ Мингреліи и Абхазіи расположенныхъ. 9380.—Распространеніе на Имеретію правилъ о власти помѣщиковъ ссылать крестьянъ своихъ за вины для поселенія на Кавказскую линію. 9623.

Т. XII (1837). Запрещеніе вывозить изъ Грузіи дубовый лѣсъ за границу. 9854.—Снабженіе частныхъ мореходныхъ судовъ, занимающихся перевозкою казенныхъ грузовъ изъ Таганрога къ берегамъ Мингреліи и Абхазіи легкими орудіями и порохомъ. 9860. — Дозволеніе Имеретинскому правленію раздавать поступающія въ оное по долговымъ дѣламъ маловажныя суммы въ займы подъ благонадежные залоги. 10636.

Т. XIV (1839). Назначеніе въ Имеретію 7 медицинскихъ чиновъ и одного ветеринарнаго врача. 11941. — Назначеніе прогонныхъ денегъ казакамъ за пересылку въ Абхазію казенныхъ тюковъ. 12178.

Т. XVII (1842). О способахъ для упроченія состоянія членовъ бывшихъ Царскихъ Домовъ: Грузинскаго и Имеретинскаго. 15766.

Т. XVIII (1843). Воспрещеніе жителямъ Имеретіи, къ сословію крестьянъ принадлежащимъ, владѣть крѣпостными людьми. 16653.

Т. XIX (1844). Оставленіе княжескихъ дворянъ Имеретіи свободными отъ платежа податей. 17959.

Т. XXI (1846). Учрежденіе коммисіи для разсмотрѣнія правъ лицъ на княжеское и дворянское достоинства по Имеретіи. 19891.

Т. XXII (1847). Принятіе въ карантинно-таможенное вѣдомство портовъ въ Абхазіи. 21172.

Т. XXIV (1849). Допущеніе пріема въ залоги по подрядамъ и другимъ съ казною обязательствамъ, собственно въ Закавказскомъ краѣ, имѣній, находящихся въ Мингреліи. 22947.—Права владѣтеля Мингреліи на отысканіе крестьянъ, переселившихся въ Грузію. 23532.

Т. XXV (1850). Дозволеніе государственнымъ крестьянамъ Православнаго исповѣданія селиться въ Мингреліи. 23949.—О лицахъ, признанныхъ въ княжескомъ и дворянскомъ достоинствахъ по Имеретіи. 24707.—Закрытіе коммисіи, учрежденной для разсмотрѣнія княжескихъ и дворянскихъ фамилій Имеретіи. 24710.

Т. XXVI (1851). Учрежденіе въ Абхазіи архіерейской каѳедры. 25233.

Т. XXVII (1852). Обложеніе отпускною пошлиною пальмоваго дерева, вывозимаго изъ Грузіи, Мингреліи и Абхазіи. 26259.

Т. XXXI (1856). Пожертвованіе имеретинскими князьями и дворянами слѣдовавшаго имъ за службу въ милиціи жалованья въ пользу Кутаисскаго дѣвичьяго училища св. Нины. 30811.

Т. XXXIV (1859). Исправленіе ошибокъ, вкравшихся въ спискѣ княжескимъ и дворянскимъ родамъ въ Имеретіи. 34990.

Т. XXXVII (1862). Пожалованіе князьямъ Имеретинскимъ особыхъ капиталовъ въ полное ихъ распоряженіе, въ замѣнъ производства имъ ежегодныхъ пенсій. 38472.

Т. XXXVIII (1863). Перечисленіе Ахалцыхскаго уѣзда изъ Грузинскаго въ Имеретинскую епархію. 40353.

Т. XXXIX (1864). Правила для разграниченія имущественнаго права между Имеретинскими и Гурійскими князьями и ихъ азнаурами. 40907.

Т. XL (1865). Предоставленіе титула свѣтлости потомкамъ послѣднихъ Царей Грузіи и Имеретіи, происходящимъ отъ мужескаго ихъ поколѣнія, князьямъ Грузинскимъ и Имеретинскимъ. 42227. — Учрежденіе въ мѣстечкѣ Зугдиды временной коммисіи, для приведенія въ извѣстность лицъ высшаго сословія Мингреліи, Сванетіи и Самурзакани. 42271.

Т. XLI (1866). Положеніе объ управленіи Сухумскимъ отдѣломъ. 43351.—Дополнительныя къ положеніямъ 13 Октября 1864 года правила о крестьянахъ, вышедшихъ изъ крѣпостной зависимости въ Мингреліи. 43927.

Т. XLII (1867). Утвержденіе въ Мингреліи навсегда русскаго управленія; права и преимущества, даруемыя членамъ бывшаго владѣльческаго тамъ Дома и ихъ потомству. 44082.—Введеніе Мингреліи въ составъ Кутаисской губерніи. 44167.

Т. XLV (1870). Замѣна дѣйствующихъ въ Мингреліи постановленій уложенія Царя

Вахтанга и обычнаго выморочнаго права общими законами Имперіи. 48943.

Т. XLVI (1871). Передача навсегда въ казну бывшихъ въ казенномъ управленіи населенныхъ и невазаселенныхъ церковныхъ имѣній въ Имеретіи и Гуріи. 49879.

Т. XLVII (1872). Расходъ на вознагражденіе духовенства Имеретинской и Гурійской Церквей за переданныя въ казну имѣнія. 51467.

Т. XLVIII (1873). Упраздненіе архіерейской кафедры въ Мингреліи и присоединеніе ея къ Имеретинской кафедрѣ. 52276.

См. Закавказскій край.

ИМПЕРАТОРСКАЯ ГЛАВНАЯ КВАРТИРА.

Т. XVIII (1843). Учрежденіе особаго управленія для занятія дѣлами Императорской Главной Квартиры и Собственнаго Его Величества конвоя. 16699.

Т. XXXII (1857). Увеличеніе числа писарей въ управленіи Императорской Главной Квартиры и служебныя права ихъ. 32536.

Т. XXXIII (1858). Число чиновъ, полагаемыхъ въ управленіи дѣлами Императорской Главной Квартиры. 33770.

Т. XXXVIII (1863). Штатъ управленія сей Квартиры. 39614.

Т. XXXIX (1864). Штатъ управленія сей Квартиры. 41086.—Назначеніе кредита на содержаніе управленія Императорской Главной Квартиры. 41270.

ИМПЕРАТОРСКАЯ ПУБЛИЧНАЯ БИБЛІОТЕКА.—*См.* Библіотеки.

ИМПЕРАТОРСКІЙ ДВОРЪ.

Т. I (1825—1827). Учрежденіе Министерства Императорскаго Двора. 541.

Т. II (1827). Этикеты, наблюдаемые при Императорскомъ Дворѣ въ отношеніи дипломатическихъ особъ разныхъ степеней, дамъ дипломатическаго корпуса и почетныхъ иностранцевъ. 802. — Учрежденіе роты дворцовыхъ гренадеръ; правила и штатъ для оной. 1436.

Т. VI (1831). Запрещеніе печатать въ публичныхъ вѣдомостяхъ извѣстія о торжествахъ или съѣздахъ, бывающихъ при Дворѣ, безъ особаго на то Высочайшаго разрѣшенія. 4236.—Положеніе о мундирахъ для чиновъ Императорскаго Двора. 4417, *отд. I.*

Т. VII (1832). Уставъ придворнаго егермейстерскаго вѣдѣнія. 5101.—О Екатеринбургской гранильной фабрикѣ, учрежденной для дѣланія вещей изъ цвѣтныхъ камней для Императорскаго Двора. 5211.

Т. VIII (1833). Предоставленіе кавалерамъ ордена св. Георгія первыхъ двухъ степеней имѣть при Высочайшемъ Дворѣ входъ за кавалергардовъ. 6153.—Права кавалеровъ ордена св. Георгія имѣть входъ ко Двору. 6611, *ст. LVII.*

Т. IX (1834). Росписаніе о томъ, въ какихъ комнатахъ Зимняго дворца, какихъ войскъ генералы, штабъ и оберъ-офицеры должны находиться при Высочайшихъ выходахъ Государя Императора. 6728.—Описаніе дамскихъ нарядовъ для пріѣзда въ торжественные дни къ Высочайшему Двору. 6861.—Назначеніе мѣстъ генераламъ и офицерамъ корпуса горныхъ инженеровъ при дворцовыхъ выходахъ и представленіяхъ, равно и у развода. 7170.—Предоставленіе права на поступленіе въ пажи къ Императорскому Двору только сыновьямъ лицъ, состоящихъ въ первыхъ трехъ классахъ. 7171. — Опредѣленіе секретаря при Ея Императорскомъ Высочествѣ Великой Княгинѣ Еленѣ Павловнѣ. 7193.—Штатъ по конюшенному отдѣленію Его Императорскаго Высочества Государя Наслѣдника Цесаревича и Великаго Князя Александра Николаевича. 7356.

Т. X (1835). Директора санктпетербургскихъ театровъ считать въ числѣ вторыхъ чиновъ Императорскаго Двора и носить ему придворный мундиръ. 7723.

Т. XIV (1839). О заниманіи Государственному Секретарю при выходахъ въ Императорскомъ дворцѣ и другихъ публичныхъ церемоніяхъ, мѣста непосредственно за Членами Государственнаго Совѣта. 11975.

Т. XVII (1842). О старшинствѣ Статсъ-Секретарей при занятіи мѣстъ между придворными и гражданскими чинами. 15498.—Отнесеніе на счетъ суммъ Уральскаго казачьяго войска расходовъ по доставкѣ отъ онаго войска къ Высочайшему Двору подарковъ. 15503.

Т. XIX (1844). Порядокъ заниманія при Высочайшемъ Дворѣ мѣстъ Грузинскимъ царевичамъ, не состоящимъ въ службѣ. 17528.

Т. XX (1845). Кавалеры ордена св. Владиміра имѣютъ входъ при Высочайшемъ Дворѣ. 19227, *ст. XXIX.*

Т. XXIV (1849). Прибавка къ штату Двора Его Высочества Государя Наслѣдника Цесаревича фуражмейстера. 23662.

Т. XXV (1850). Прибавка къ штату Двора Его Высочества Великаго Князя Константина Николаевича должности архитектора. 23908.—Измѣненіе въ порядкѣ представленія къ Высочайшему Двору по морской части. 24042.

Т. XXVI (1851). Штатъ Двора Ея Императорскаго Высочества Государыни Великой Княжны Екатерины Михайловны. 24827.—Штаты по гофмаршальской и шталмейстерской частямъ Двора Его Императорскаго Высочества, Государя Наслѣдника Цесаревича и Августѣйшихъ Дѣтей Его Высочества. 25810.

Т. XXVII (1852). Форма одежды для придворныхъ чиновъ при Высочайшемъ Дворѣ. 26509.

Т. XXIX (1854). Порядокъ производства въ званія камергеровъ и камеръ-юнкеровъ Двора Его Императорскаго Величества. 28828.

Т. XXX (1855). Упраздненіе Двора бывшаго Наслѣдника Цесаревича и оставленіе придворной конторы упраздняемаго Двора, впредь до повелѣнія, подъ названіемъ: Собственной Ея Императорскаго Величества Государыни Императрицы Маріи Александровны конторы. 29220.—Штатъ секретаря Ея Императорскаго Величества Государыни Императрицы Маріи Александровны. 29401.—Форма одежды первыхъ и вторыхъ чиновъ Высочайшаго Двора, церемоніймейстеровъ и состоящихъ въ званіи камергеровъ и камеръ-юнкеровъ, а равно чиновниковъ Министерства Императорскаго Двора, имѣющихъ мундиры военнаго покроя. 29588.—Правила о ношеніи придворными чинами установленныхъ различныхъ формъ одежды. 29589.—Форма плаща чиновникамъ Министерства Императорскаго Двора, коимъ положены мундиры военнаго покроя, какъ-то: придворнаго, конюшеннаго и егермейстерскаго вѣдомствъ, Собственнаго Его Величества Николаевскаго дворца и Дворовъ Ихъ Императорскихъ Высочествъ. 29652.

Т. XXXI (1856). Штаты: Двора Его Императорскаго Высочества Государя Великаго Князя Николая Николаевича и дачи Его Высочества въ Царскомъ Селѣ. 30100.—Форма пальто первымъ и вторымъ чинамъ Двора Его Величества, гофмейстерамъ Дворовъ Ихъ Высочествъ, равно церемоніймейстерамъ и состоящимъ въ званіи камергеровъ и камеръ-юнкеровъ. 30418.—Форма гражданскихъ чиновъ, являющихся на балы при Высочайшемъ Дворѣ. 30735.—Установленіе при Дворѣ Его Императорскаго Величества званія оберъ-форшнейдера. 30899.

Т. XXXII (1857). Штатъ Двора Его Императорскаго Высочества Великаго Князя Михаила Николаевича. 32183.

Т. XXXIV (1859). Штатъ Двора Его Императорскаго Высочества Государя Наслѣдника Цесаревича Великаго Князя Николая Александровича. 34888.

Т. XXXVI (1861). Усиленіе штата Собственной конторы Августѣйшихъ Дѣтей Ихъ Величествъ. 36656.—Форма одежды военно-служащихъ при съѣздахъ къ Высочайшему Двору въ воскресные дни. 37558.

Т. XXXVIII (1863). Штатъ Конторы Его

Императорскаго Высочества Намѣстника Его Императорско-Царскаго Величества въ Царствѣ Польскомъ. 39457.—Штатъ управленія Императорской Главной Квартиры. 39614.—Цвѣтъ шапокъ для оберъ-шталмейстеровъ, оберъ-егермейстеровъ, шталмейстеровъ и егермейстеровъ Двора Его Величества и шталмейстеровъ Дворовъ Ихъ Императорскихъ Высочествъ. 39762.—Упраздненіе должности чиновника особыхъ порученій VIII класса при управляющемъ Дворомъ Его Императорскаго Высочества Великаго Князя Константина Николаевича, въ Варшавѣ. 40274.

Т. XXXIX (1864). Штатъ управленій Императорской Главной Квартиры. 41086.—Назначеніе кредита на содержаніе управленія Императорской Главной Квартиры. 41270.

Т. XL (1865). Оставленіе безъ измѣненія штата Двора въ Бозѣ почившаго Государя Цесаревича Великаго Князя Николая Александровича и конюшеннаго при оном отдѣленія. 42320.

Т. XLI (1866). Учрежденіе должности чиновника особыхъ порученій при управляющемъ Дворомъ Его Императорскаго Высочества Великаго Князя Михаила Николаевича. 43191.—Штатъ Двора Его Императорскаго Высочества Государя Наслѣдника Цесаревича Великаго Князя Александра Александровича. 43514.

Т. XLII (1868). Мѣры предосторожности противъ внесенія заразительныхъ болѣзней къ Высочайшему Двору. 45801. — Штаты Его Императорскаго Высочества, Государя Великаго Князя Николая Александровича, отъ рожденія 6 Мая 1868 года до семилѣтняго возраста, по гофмаршальской и шталмейстерской части. 46366.

Т. XLVII (1872). Штатъ Двора Его Императорскаго Высочества Государя Великаго Князя Владиміра Александровича. 51236.

Т. XLVIII (1873). Форма обмундированія чиновъ и служителей Двора Его Императорскаго Высочества Государя Великаго Князя Владиміра Александровича. 51778.

Т. XLIX (1874). Дополнительный штатъ Двора Его Императорскаго Высочества Государя Великаго Князя Владиміра Александровича. 53770.

Т. L (1875). Штаты по гофмаршальской и шталмейстерской частямъ для Ихъ Императорскихъ Высочествъ Государей Великихъ Князей Николая Александровича и Георгія Александровича, и для Великой Княжны Ксеніи Александровны. 54747.—Изъятіе зданій вѣдомства Императорскаго Двора отъ ежегоднаго сбора въ пользу города. 55072.

Т. LI (1876). Объ учрежденіи при управляющемъ Дворомъ Его Императорскаго Высочества Государя Великаго Князя Николая Николаевича Старшаго должности чиновника особыхъ порученій. 55604.—О штатѣ Двора Его Императорскаго Высочества Государя Наслѣдника Цесаревича, по части секретаря Государыни Великой Княгини Цесаревны. 55810.—Объ учрежденіи при Его Императорскомъ Высочествѣ Государѣ Великомъ Князѣ Николаѣ Николаевичѣ Старшемъ должности чиновника особыхъ порученій V класса. 55945.—Объ отнесеніи должности секретаря и завѣдывающаго дворомъ Его Высочества Принца Александра Петровича и Супруги Его, Ея Императорскаго Высочества, Принцессы Евгеніи Максимиліановны Ольденбургскихъ, къ V классу по росписанію должностей по классамъ. 56212.—О назначеніи состоящаго при Главнокомандующемъ войсками гвардіи и Петербургскаго военнаго округа, числящагося по армейской кавалеріи генералъ-маіора Галла, попечителемъ при Его Императорскомъ Высочествѣ Государѣ Великомъ Князѣ Николаѣ Николаевичѣ Младшемъ. 56561.—Объ учрежденіи при гофмаршалѣ Двора Его Императорскаго Высочества, Государя Наслѣдника Цесаревича, должности чиновника особыхъ порученій. 56629.

Т. LII (1877). О назначеніи Свиты Его Императорскаго Величества контръ-адмирала Дмитрія Арсеньева попечителемъ при Его Императорскомъ Высочествѣ Государѣ Великомъ Князѣ Сергіѣ Александровичѣ. 57242.—Объ упраздненіи должности чиновника особыхъ порученій V класса при Его Императорскомъ Высочествѣ Великомъ Князѣ Михаилѣ Николаевичѣ. 57590.

Т. LIII (1878). О штатахъ по гофмаршальской и шталмейстерской частямъ Государя Великаго Князя Георгія Александровича отъ 7-ми-лѣтняго возраста до совершеннолѣтія Его Императорскаго Высочества. 58344.—О штатѣ отдѣленія контроля и кассы Министерства Императорскаго Двора въ Барнаулѣ. 58345.—Объ учрежденіи при Его Императорскомъ Высочествѣ, Государѣ Великомъ Князѣ Михаилѣ Николаевичѣ должности чиновника особыхъ порученій V класса. 58695.—О штатахъ по гофмаршальской и шталмейстерской частямъ Государя Великаго Князя Михаила Александровича, до 7-ми-лѣтняго возраста Его Императорскаго Высочества. 59097.

Т. LIV (1879). О назначеніи Генералъ-Адъютанта, генералъ-лейтенанта Корсакова, попечителемъ при Его Императорскомъ Высочествѣ Государѣ Великомъ Князѣ Николаѣ Михайловичѣ. 59509.

ИМПЕРАТОРСКІЙ ДОМЪ.

Т. I (1825—1827). Манифестъ о вступленіи на престолъ Государя Императора Николая Павловича, съ приложеніемъ предшествующихъ актовъ о назначеніи Его Величества Наслѣдникомъ Престола и объ отреченіи отъ наслѣдія Государя Цесаревича и Великаго Князя Константина Павловича. 1.—О возвращеніи отъ Государя Цесаревича и Великаго Князя Константина Павловича пакета съ рапортомъ Сената, объ учиненной имъ Его Высочеству присягѣ. 5.—О предоставленіи въ собственность Ея Величеству мызъ Ропши и Кипени. 31.—О сдачѣ Ораніенбаумскаго дворца и Каменнаго острова, яко собственности Ея Величества, по кончинѣ Императора Александра I, кому отъ Ея Величества приказано будетъ. 36,38.—Вошествіе Его Величества на Престолъ считать 19, а праздновать 20 Ноября. 76.—О предоставленіи въ собственность Ея Величеству Дудергофскихъ горъ съ прилегающими къ нимъ деревнями. 161.—О предоставленіи Каменнаго острова, по желанію Ея Величества, въ собственность Государю Великому Князю Михаилу Павловичу. 217.—Учрежденіе и образованіе канцелярій для производства письменныхъ дѣлъ Ея Величества. 247.—Манифесты о пріобщеніи Ея Величества къ Коронованію Государя Императора Николая Павловича. 271; 540.—О кончинѣ Государыни Императрицы Елисаветы Алексѣевны. 317.—О разрѣшеніи Ея Высочества Елены Павловны отъ бремени рожденіемъ Великой Княжны Елисаветы Михайловны. 345.—О доставленіи свѣдѣнія о принадлежавшихъ Императорской Фамиліи вещахъ, которыя со временъ Императора Петра Великаго поступили, какъ достопамятныя, для храненія по разнымъ казеннымъ зданіямъ въ Государствѣ. 376.—Чинамъ канцеляріи Государыни Императрицы и вообще всѣмъ чинамъ, въ вѣдѣніи Ея Величества находящимся, носить мундиръ Департамента Удѣловъ. 416.—О предоставленіи Ея Величеству, на случай кончины Государя Императора Николая Павловича, званія Опекуна надъ всѣми дѣтьми Ихъ Величествъ, до ихъ совершеннолѣтія. 537.—Подчиненіе непосредственному вѣдомству Ея Величества Николаевскаго и Севастопольскаго училищъ для дочерей нижнихъ чиновъ Черноморскаго флота. 730, *полож. о сихъ училищ., § 2.*

Т. II (1827). Объ отреченіи Его Величества отъ наслѣдственной части въ Ораніенбаумскомъ имѣніи. 907. — Патріотическому институту Комитета 1814 г. Августа 18 состоять въ непосредственномъ управленіи Государыни Императрицы Александры Ѳеодоровны. 1012, *полож. о семъ инст., § 32.*—О рожденіи Ея Высочества Екатерины Михайловны. 1297.—О флагахъ для Членовъ Императорскаго Дома. 1362.—О рожденіи Его Высочества Константина Николаевича 1368.—О принятіи подъ покровительство Ея

Величества Полтавскаго института благородныхъ дѣвицъ. 1381, *п. 1.*

Т. III (1828). О принятіи Ея Величествомъ подъ Свое покровительство учрежденнаго въ Казани института благородныхъ дѣвицъ. 1789.—Манифестъ о кончинѣ Ея Величества Императрицы Маріи Ѳеодоровны. 2370.—Учрежденіе печальной коммисіи. 2371.—Больницы, состоящія въ вѣдомствѣ опекунскихъ совѣтовъ, въ память учредительницы оныхъ, въ Бозѣ почивающей Государыни Императрицы Маріи Ѳеодоровны, именовать Маріинскими. 2384.—Заведеніямъ, находившимся подъ покровительствомъ покойной Государыни Императрицы Маріи Ѳеодоровны, состоять впредь подъ покровительствомъ Государыни Императрицы Александры Ѳеодоровны. 2490.—О принятіи подъ покровительство Государыни Великой Княгини Елены Павловны повивальнаго института съ родильнымъ госпитателемъ и Маріинскаго института. 2491.—О предоставленіи по духовному завѣщанію Государыни Императрицы Маріи Ѳеодоровны Гатчинскаго дворца, съ принадлежностями, въ собственность Государя Императора Николая Павловича и о порядкѣ наслѣдованія въ ономъ. 2552.—О предоставленіи по духовному завѣщанію Государыни Императрицы Маріи Ѳеодоровны Павловскаго дворца, съ принадлежностями, въ собственность Его Высочества Великаго Князя Михаила Павловича и о порядкѣ наслѣдованія въ ономъ. 2554.

Т. IV (1829). О Короновапіи Его Императорскаго Величества на Царство Польское. 2867.—О состояніи Одесскому институту благородныхъ дѣвицъ подъ главнымъ начальствомъ и покровительствомъ Государыни Императрицы Александры Ѳеодоровны. 3046, *§ 2.*—О поступленіи учреждаемаго въ Царскомъ Селѣ Александровскаго малолѣтнаго кадетскаго корпуса въ главное начальство Государыни Императрицы. 3122.—О празднованіи дня рожденія Его Императорскаго Высочества Наслѣдника Великаго Князя Александра Николаевича. 3166; 3276.—О празднованіи въ понедѣльникъ Святыя недѣли дня тезоименитства Ея Величества Императрицы Александры Ѳеодоровны, если оный случится на страстной недѣлѣ. 3276.—Флагъ Собственной Ея Величества дачи Александріи. 3374.

Т. V (1830). О выбитіи медали на закладку монумента Императору Александру I. 3540.—О дозволеніи С.-Петербургскому купеческому сыну Сафронову соорудить въ городѣ Лодейномъ Полѣ собственнымъ иждивеніемъ изъ чугуна памятникъ Императору Петру I. 4124.

Т. VI (1831). Запрещеніе печатать въ публичныхъ вѣдомостяхъ извѣстія, касающихся Особы Государя Императора и до Членовъ Императорской Фамиліи, безъ особаго на то Высочайшаго разрѣшенія. 4236, 4237.—О рожденіи Великой Княжны Александры Михаиловны. 4265.—О крещеніи Ея Высочества Великой Княжны Александры Михаиловны, о празднованіи рожденія Ея въ 16-й день Января, а тезоименитства въ 21-й день Апрѣля и о порядкѣ воспоминанія на эктеніяхъ Дщерей Его Высочества Великаго Князя Михаила Павловича. 4393.—О кончинѣ Его Высочества Цесаревича Великаго Князя Константина Павловича. 4659.—О рожденіи Его Высочества Великаго Князя Николая Николаевича. 4720. — О порученіи Царскосельскаго лицея въ завѣдываніе Его Высочества Михаила Павловича. 4754.—Объ именованіи Наслѣдника Всероссійскаго Престола Его Императорскаго Высочества Великаго Князя Александра Николаевича Государемъ Наслѣдникомъ Цесаревичемъ и Великимъ Княземъ. 4777.—О празднованіи дня рожденія и тезоименитства Его Высочества Великаго Князя Николая Николаевича въ самый день рожденія 27 Іюля и о возглашеніи въ эктеніяхъ Его Императорскаго Высочества Наслѣдника, на основаніи §§ 30 и 31 учрежденія объ Императорской Фамиліи. 4799.—Объ отдачѣ въ собственность Его Высочества Великаго Князя Михаила Павловича Ораніенбаумскаго дворца со всѣми принисными къ нему мызами, деревнями и угодьями. 4824.—О назначеніи въ собственность Его Высочеству Константину Николаевичу Стрѣльнинскаго дворца со всѣми принадлежностями. 4826.

Т. VII (1832). О кончинѣ Великой Княжны Александры Михаиловны. 5229.—О рожденіи Великаго Князя Михаила Николаевича. 5671.—О празднованіи дня рожденія Великаго Князя Михаила Николаевича 13 Октября, а тезоименитства 8 Ноября. 5789.

Т. IX (1834). О совершеннолѣтіи Его Императорскаго Высочества Наслѣдника Цесаревича и Великаго Князя Александра Николаевича, съ приложеніемъ формы присяги для Наслѣдника Престола при торжественномъ объявленіи совершеннолѣтія. 7019.—О рожденіи Великой Княжны Анны Михаиловны. 7470.—О празднованіи рожденія Великой Княжны Анны Михаиловны въ 13-й день Октября, а тезоименитства въ 3-й день Февраля. 7574.

Т. X (1835). Штатъ Двора Его Императорскаго Высочества Государя Наслѣдника Цесаревича, Великаго Князя Александра Николаевича. 8015.

Т. XI (1836). Кончина Великой Княжны Анны Михаиловны. 8934.—О производствѣ полкамъ лейбъ-гвардіи жалованья на Шефовъ изъ Особъ Императорской Фамиліи. 9348.—О лицахъ, къ коимъ слѣдуетъ отсылать изъ Сената на предварительное заключеніе дѣла объ имѣніяхъ, составляющихъ личную собственность Императорской Фамиліи. 9524.

Т. XII (1837). О мундирномъ одѣяніи чиновниковъ Министерства Иностранныхъ Дѣлъ, приглашаемыхъ на балы, удостоиваемые присутствія Высочайшихъ Особъ. 9972.

Т. XIII (1838). Объ обрученіи Великой Княжны Маріи Николаевны съ Его Свѣтлостію Герцогомъ Максиміліаномъ Лейхтенбергскимъ. 11814.

Т. XIV (1839). Бракосочетаніе Великой Княжны Маріи Николаевны съ Герцогомъ Максиміліаномъ Лейхтенбергскимъ и дарованіе Ему титула Императорскаго Высочества. 12501.—Назначеніе Великой Княгинѣ Маріи Николаевнѣ изъ удѣльныхъ суммъ 600.000 р. годоваго дохода. 12502.—Штатъ Двора Великой Княгини Маріи Николаевны. 12503.

Т. XV (1840). Разрѣшеніе отъ бремени Ея Императорскаго Высочества Великой Княгини Маріи Николаевны. 13306.—Правила относительно заготовленія лошадей для Высочайшихъ путешествій. 13929. — Штатъ Двора Его Императорскаго Высочества Государя Наслѣдника Цесаревича Великаго Князя Александра Николаевича. 14023.—Обрученіе Его Императорскаго Высочества Государя Наслѣдника Цесаревича, Великаго Князя Александра Николаевича, съ Свѣтлѣйшею Принцессою Маріею, Дочерью Великаго Герцога Гессенъ-Дармштадтскаго. 14024.

Т. XVI (1841). Празднованіе дней рожденія и тезоименитства Ея Императорскаго Высочества Великой Княжны Маріи Александровны. 14238.— О совершившемся бракосочетаніи Его Императорскаго Высочества Государя Наслѣдника Цесаревича и Великаго Князя Александра Николаевича съ Великою Княжною Маріею Александровною, Дочерью Великаго Герцога Гессенъ-Дармштадтскаго. 14459.—Присвоеніе Супругамъ Цесаревичей Наслѣдниковъ Всероссійскаго Престола титула Цесаревны. 14462. — Разрѣшеніе отъ бремени Ея Императорскаго Высочества Великой Княгини Маріи Николаевны. 14896.

Т. XVII (1842). Назначеніе особаго чиновника для письмоводства при секретарѣ Ея Императорскаго Высочества Государыни Цесаревны. 15297. — О рожденіи Великой Княжны Александры Александровны. 15977. — Празднованіе дня рожденія и тезоименитства Ея Императорскаго Высочества Великой Княжны Александры Александровны. 15987.—Опредѣленіе въ контору Двора Его Высочества Наслѣдника Цесаревича одного помощника бухгалтера и двухъ писцовъ. 16270.

Т. XVIII (1843). Примѣненіе къ Эстляндской губерніи правилъ о заготовленіи лошадей для Высочайшихъ путешествій. 16983.—Разрѣшеніе отъ бремени Ея Императорскаго Высочества Великой Княгини Маріи Николаевны.

17053. —Разрѣшеніе Ея Императорскаго Высочества Государыни Цесаревны и Великой Княгини Маріи Александровны отъ бремени. 17152.—Празднованіе дня рожденія и тезоименитства Его Императорскаго Высочества Великаго Князя Николая Александровича, 17160. — Обрученіе Великой Княжны Александры Николаевны съ Его Свѣтлостію Принцемъ Фридрихомъ Гессенъ-Кассельскимъ. 17456.

Т. XIX (1844). Обрученіе Великой Княжны Елисаветы Михаиловны съ Его Свѣтлостію Владѣтельнымъ Герцогомъ Адольфомъ Нассаускимъ. 17472. — Бракосочетаніе Ея Императорскаго Высочества Великой Княжны Александры Николаевны съ Его Свѣтлостію Принцемъ Фридрихомъ Гессенскимъ. 17527. — Бракосочетаніе Ея Императорскаго Высочества Великой Княжны Елисаветы Михаиловны съ Его Свѣтлостію Владѣтельнымъ Герцогомъ Адольфомъ Нассаускимъ. 17540.—Кончина Ея Императорскаго Высочества Великой Княгини Александры Николаевны. 18111.

Т. XX (1845). Кончина Ея Императорскаго Высочества Великой Княгини Елисаветы Михаиловны. 18660.—Разрѣшеніе Ея Императорскаго Высочества Государыни Цесаревны и Великой Княгини Маріи Александровны отъ бремени. 18776.—Празднованіе дней рожденія и тезоименитства Великаго Князя Александра Александровича. 18791.—Разрѣшеніе отъ бремени Ея Императорскаго Высочества Великой Княгини Маріи Николаевны. 18843.

Т. XXI (1846). Обрученіе Ея Императорскаго Высочества Великой Княжны Ольги Николаевны съ Наслѣднымъ Принцемъ Виртембергскимъ. 20167. — Бракосочетаніе Ея Императорскаго Высочества Великой Княжны Ольги Николаевны съ Наслѣднымъ Принцемъ Виртембергскимъ. 20187.—Кончина Ея Императорскаго Высочества Великой Княжны Маріи Михаиловны. 20603.

Т. XXII (1847). Разрѣшеніе отъ бремени Ея Императорскаго Высочества Великой Княгини Маріи Николаевны Сыномъ Евгеніемъ. 20851.—Разрѣшеніе Ея Императорскаго Высочества Государыни Цесаревны и Великой Княгини Маріи Александровны отъ бремени Сыномъ, нареченнымъ Владиміромъ. 21089. — Форма присяги Его Императорскаго Высочества Великаго Князя Константина Николаевича, произнесенной Имъ при торжественномъ объявленіи совершеннолѣтія Его. 21727. — Совершеннолѣтіе Его Императорскаго Высочества Великаго Князя Константина Николаевича. 21739. — Представленіе рапортовъ по гражданской части однимъ только коронованнымъ Главамъ и Наслѣднику Престола. 21786.

Т. XXIII (1848). Обрученіе Его Императорскаго Высочества Великаго Князя Константина Николаевича съ Дочерью Владѣтельнаго Герцога Сакенъ-Альтенбургскаго, Принцессою Александрою. 21971.—Бракосочетаніе Его Императорскаго Высочества Великаго Князя Константина Николаевича съ Великою Княжною Александрою Іосифовною. 22336.—Штатъ Двора Его Императорскаго Высочества Государя Великаго Князя Константина Николаевича. 22338.—Празднованіе дней рожденія и тезоименитства Великой Княгини Александры Іосифовны. 22679. — Обращеніе кормовыхъ флаговъ для Наслѣдника Престола и для Великихъ Князей Императорской крови, которые будутъ носить званіе Генералъ-Адмирала, въ стеньговые. 22756.—Присвоеніе Ея Величеству Государынѣ Императрицѣ особаго штандарта. 22776.

Т. XXIV (1849). Кончина Ея Императорскаго Высочества Великой Княжны Александры Александровны. 23335.—Кончина Его Императорскаго Высочества Государя Великаго Князя Михаила Павловича. 23477.—Разрѣшеніе отъ бремени Ея Императорскаго Высочества Великой Княгини Маріи Николаевны Сыномъ Сергіемъ. 23713.

Т. XXV (1850). Разрѣшеніе Ея Императорскаго Высочества Государыни Цесаревны и Великой Княгини Маріи Александровны отъ бремени. 23789.—Разрѣшеніе Ея Императорскаго Высочества Великой Княгини Александры Іосифовны отъ бремени Сыномъ. 23896.—Празднованіе дней рожденія и тезоименитства Великаго Князя Алексія Александровича. 23941.—Печатаніе извѣстій о Членахъ Императорской Фамиліи. 24160.

Т. XXVI (1851). Назначеніе развода въ полной парадной формѣ въ дни рожденія Ихъ Императорскихъ Высочествъ: Великихъ Князей, Княгинь и Княженъ. 24851.—Обрученіе Великой Княжны Екатерины Михаиловны съ Герцогомъ Георгіемъ Мекленбургъ-Стрѣлицкимъ. 24854.—Бракосочетаніе Великой Княгини Екатерины Михаиловны съ Герцогомъ Георгіемъ Мекленбургъ-Стрѣлицкимъ. 24895.—Разрѣшеніе Ея Императорскаго Высочества Великой Княгини Александры Іосифовны отъ бремени Дочерью. 25522.—Празднованіе дней рожденія и тезоименитства Великой Княгини Ольги Константиновны. 25539.—Совершеннолѣтіе Его Императорскаго Высочества Великаго Князя Николая Николаевича. 25771.

Т. XXVII (1852). Дарованіе Дѣтямъ Ихъ Императорскихъ Высочествъ Великой Княгини Маріи Николаевны и покойнаго Герцога Максимиліана Лейхтенбергскаго наименованія Князей и Княженъ Романовскихъ. 25840. — Разрѣшеніе отъ бремени Ея Императорскаго Высочества Великой Княгини Маріи Николаевны Сыномъ Георгіемъ. 25990.—Измѣненіе и дополненіе правилъ о порядкѣ назначенія почетныхъ карауловъ. 26402.—Кончина Его Императорскаго Высочества Герцога Максимиліана Лейхтенбергскаго. 26655.—Назначеніе Ея Императорскаго Высочества Великой Княгини Маріи Николаевны Президентомъ Императорской Академіи Художествъ. 26725.—Утвержденіе опеки надъ Дѣтьми Ея Императорскаго Высочества Великой Княгини Маріи Николаевны и учрежденіе коммисіи для управленія дѣлами сей опеки. 26737. — Манифестъ о совершеннолѣтіи Его Императорскаго Высочества Великаго Князя Михаила Николаевича. 26813.

Т. XXVIII (1853). Гербъ для Ихъ Императорскихъ Высочествъ Князей и Княженъ Романовскихъ. 26964. — Правила выпуска изданій съ скопированными почерками рукъ и подписями Особъ Императорской Фамиліи. 27035. — Разрѣшеніе Ея Императорскаго Высочества Цесаревны Великой Княгини Маріи Александровны отъ бремени Дочерью Маріей и именованіе новорожденной Великой Княжны Ея Императорскимъ Высочествомъ. 27577. — Празднованіе дней рожденія и тезоименитства Великой Княжны Маріи Александровны. 27613.—Вознагражденіе содержателей станцій за простой почтовыхъ лошадей при Высочайшихъ путешествіяхъ. 27617.

Т. XXIX (1854). Разрѣшеніе отъ бремени Ея Императорскаго Высочества Великой Княгини Александры Іосифовны Дочерью Вѣрою и именованіе новорожденной Ея Императорскимъ Высочествомъ. 27904.—Празднованіе дней рожденія и тезоименитства Ея Императорскаго Высочества Великой Княжны Вѣры Константиновны. 27910. — Положеніе о сформированіи стрѣлковаго полка Императорской Фамиліи. 28667.—Правила о сформированіи стрѣлковаго полка Императорской Фамиліи. 28769.

Т. XXX (1855). Манифестъ о вступленіи на Престолъ Государя Императора Александра Николаевича. 29043.—Учрежденіе печальной коммисіи для приготовленій къ погребенію тѣла въ Бозѣ почившаго Императора Николая Павловича. 29045.—Ношеніе траура всѣмъ войскамъ по случаю кончины Императора Николая I. 29048.—Порядокъ ношенія траура по кварталамъ. 29051.—Отданіе чести военными и морскими чинами при встрѣчѣ Особъ Императорской Фамиліи. 29183 и 29215.—Выдача зачетныхъ рекрутскихъ квитанцій и льгота въ платежѣ податей за удѣльныхъ крестьянъ, принятыхъ въ стрѣлковый полкъ Императорской Фамиліи. 29263.—Опредѣленіе порядка наслѣдія Всероссійскаго Престола и назначеніе опеки и правительства

на случай кончины Государя Императора до законнаго совершеннолѣтія Наслѣдника. 29341.—Льгота крестьянамъ Алтайскаго горнаго округа, поступившимъ въ стрѣлковый полкъ Императорской Фамиліи. 29358.—Имѣніе по почившемъ въ Бозѣ Императорѣ Николаѣ I траура на знаменахъ до четвертаго квартала. 29385.—Пожалованіе титула «Высочества» Дѣтямъ Его Императорскаго Высочества Принца Петра Георгіевича Ольденбургскаго. 29431.—Брейдъ-вымпель для Ея Императорскаго Величества Государыни Императрицы. 29447.—Изображеніе портрета Государя Императора Александра Николаевича на наградныхъ медаляхъ. 29633 и 29986.—Сформированіе изъ удѣльныхъ крестьянъ четвертаго баталіона стрѣлковаго полка Императорской Фамиліи. 29813.—Форма плаща для генераловъ стрѣлковаго полка Императорской Фамиліи. 29878.—Дарованіе льготъ мѣщанскимъ обществамъ за людей, поступившихъ изъ среды ихъ въ стрѣлковый полкъ Императорской Фамиліи. 29946.—Положеніе о легіонѣ Императора Николая I. 29982.—Обрученіе Его Императорскаго Высочества Великаго Князя Николая Николаевича съ Дочерью Его Императорскаго Высочества Принца Ольденбургскаго Принцессою Александрою Петровною. 29992.

Т. XXXI (1856). Манифестъ о бракосочетаніи Его Императорскаго Высочества Великаго Князя Николая Николаевича съ Великою Княжною Александрою Петровною. 30095.—Празднованіе дней рожденія и тезоименитства Ея Императорскаго Высочества Великой Княгини Александры Петровны. 30125. — Опредѣленіе къ секретарю Ея Высочества Великой Княгини Елены Павловны, по управленію состоящими подъ покровительствомъ Ея Высочества заведеніями, старшаго письмоводителя, и именованіе прежняго чиновника для счетоводства младшимъ письмоводителемъ. 30232.—Манифестъ о Священномъ Короваціи Ихъ Императорскихъ Величествъ Государя Императора Александра Николаевича и Государыни Императрицы Маріи Александровны. 30401.—Порядокъ пропуска изъ-за границы вещей съ изображеніемъ портретовъ Высочайшихъ Особъ. 30969.—Принятіе Ея Императорскимъ Высочествомъ Великою Княгинею Еленою Павловною званія почетной попечительницы Юрьевскаго общества сельскаго хозяйства. 31013. — Разрѣшеніе отъ бремени Ея Императорскаго Высочества Великой Княгини Александры Петровны Сыномъ Николаемъ. 31112.—Именованіе Его Императорскаго Высочества Великаго Князя Николая Николаевича и новорожденнаго Сына Его Высочества Николая Николаевича, перваго—Старшимъ и послѣдняго—Младшимъ. 31184.—Форма ливрей для прислуги Особъ Императорской Фамиліи, имѣющихъ титулъ Императорскаго Высочества. 31217.—Распространеніе Всемилостивѣйше дарованной льготы отъ платежа земскихъ сборовъ на охотниковъ бывшаго стрѣлковаго полка Императорской Фамиліи. 31273.

Т. XXXII (1857). Положеніе о сформированіи лейбъ-гвардіи стрѣлковаго баталіона Императорской Фамиліи на мирное время. 31458.—Принятіе въ непосредственное Ея Императорскаго Величества Государыни Императрицы Маріи Александровны покровительство учрежденнаго въ Москвѣ медико-фармацевтическаго попечительства и причисленіе онаго къ вѣдомству учрежденій Императрицы Маріи. 31508. — Подробныя описанія государственнаго герба, государственной печати и гербовъ Членовъ Императорскаго Дома. 31720.—Разрѣшеніе отъ бремени Ея Императорскаго Величества Государыни Императрицы Маріи Александровны рожденіемъ Сына Сергія Александровича и присвоеніе новорожденному Великому Князю титула Его Императорскаго Высочества. 31768.—Храненіе Высочайшаго Манифеста 21 Мая 1855 года о регентствѣ и опекѣ въ Московскомъ Успенскомъ Соборѣ. 31801.—Празднованіе дней рожденія и тезоименитства Его Императорскаго Высочества Великаго Князя Сергія Александровича. 31807.—Манифестъ объ обрученіи Его Императорскаго Высочества Великаго Князя Михаила Николаевича съ Великою Княжною Ольгою Ѳеодоровною. 32139.—Манифестъ о бракосочетаніи Ихъ Императорскихъ Высочествъ Великаго Князя Михаила Николаевича съ Великою Княжною Ольгою Ѳеодоровною. 32180.—Празднованіе дней рожденія и тезоименитства Великой Княжны Ольги Ѳеодоровны. 32186. — Порядокъ наряда войскъ для почетныхъ карауловъ къ пріѣзду Членовъ Императорской Фамиліи. 32250.—Отнесеніе на счетъ суммъ государственнаго казначейства денегъ, слѣдующихъ на добавочное жалованье лицамъ, сопровождающимъ Членовъ Императорской Фамиліи во время путешествій ихъ за границею. 32398.

Т. XXXIII (1858). Предоставленіе Его Высочеству Наслѣднику Цесаревичу назначить въ Павловскій кадетскій корпусъ двухъ пансіонеровъ имени князя Черныщева. 32841.—Рисунокъ личнаго герба Его Высочества Великаго Князя Константина Николаевича, для дворца мызы Стрѣльны. 32871. — Штатъ Собственной Канцеляріи Государыни Императрицы Маріи Александровны. 32894.—Штатъ Собственной конторы Августѣйшихъ Дѣтей Ихъ Величествъ. 32895.—Въ память посѣщенія Кавказскаго края Ихъ Высочествами Николаемъ Николаевичемъ Старшимъ и Михаиломъ Николаевичемъ и въ изъявленіе вѣрноподданническихъ чувствъ ко всему Августѣйшему Дому Его Величества Ставропольское купеческое общество и почетные граждане положили содержать на свой счетъ десять дѣвицъ въ женскомъ учебномъ заведеніи св. Александры въ г. Ставрополѣ. 32932. — Рисунокъ личнаго герба Его Высочества Великаго Князя Михаила Николаевича для дачи Михайловской. 33137. — Порученіе завѣдыванія Московскимъ и Владимірскимъ Государевыми имѣніями тамошнимъ удѣльнымъ конторамъ и упраздненіе должностей смотрителей сихъ имѣній. 33177.—Рисунокъ личнаго герба Его Высочества Великаго Князя Николая Николаевича Старшаго для Знаменскаго дворца. 33270. — Принятіе Его Высочествомъ Великимъ Княземъ Николаемъ Николаевичемъ Старшимъ званія Почетнаго Члена и Покровителя комитета акклиматизаціи животныхъ и растеній. 33370.—Разрѣшеніе отъ бремени Ея Высочества Великой Княгини Александры Іосифовны Сыномъ Константиномъ. 33474.—Празднованіе дней рожденія и тезоименитства Великаго Князя Константина Константиновича. 33480. — Вензеля и петлицы для чиновъ арміейскихъ войскъ, коихъ Шефами изволятъ быть Члены Императорской Фамиліи. 33732.—Въ память совершившагося въ 1856 году Священнаго Короноваціи Ихъ Императорскихъ Величествъ учреждается купцомъ Пивоваровымъ женская богадѣльня въ Угличѣ, Ярославской губерніи, и именуется Высочайшимъ Именемъ Ея Величества Государыни Императрицы Александры Ѳеодоровны: «Александринскою». 33927.

Т. XXXIV (1859). Манифестъ о рожденіи Его Императорскаго Высочества Великаго Князя Николая Михаиловича. 34327.—Дни празднованія рожденія и тезоименитства Его Императорскаго Высочества Великаго Князя Николая Михаиловича. 34387.—Назначеніе Его Императорскаго Высочества Принца Ольденбургскаго Главнымъ Начальникомъ женскихъ учебныхъ заведеній. 34403.—Манифестъ о кончинѣ Ея Императорскаго Высочества Великой Княгини Маріи Павловны. 34603. — Форма золотаго шлема въ гербахъ Принцевъ Императорскаго Дома иностраннаго происхожденія. 34623.—Служебныя права доктора при Его Императорскомъ Высочествѣ Великомъ Князѣ Михаилѣ Николаевичѣ. 34751. — Разрѣшеніе Императорскому Человѣколюбивому обществу учредить въ подвѣдомственныхъ ему заведеніяхъ, двадцать пять вакансій для бѣднѣйшихъ людей, въ ознаменованіе дня совершеннолѣтія Государя Наслѣдника Цесаревича Великаго Князя Николая Александровича. 34854.—Воспрещеніе приводить въ исполненіе приговоры надъ уго-

ловными преступниками въ загородныхъ мѣстахъ С.-Петербургской губерніи, во время пребыванія тамъ Императорской Фамиліи. 34860.—Манифестъ о совершеннолѣтіи Его Императорскаго Высочества Государя Наслѣдника Цесаревича и Великаго Князя Николая Александровича. 34880. — Штатъ канцеляріи Ея Императорскаго Высочества Великой Княгини Елены Павловны по управленію заведеніями, состоящими подъ покровительствомъ Ея Высочества. 35099.—Принятіе учрежденнаго въ С.-Петербургѣ Русскаго музыкальнаго общества подъ покровительство Государыни Великой Княгини Елены Павловны. 35185.

Т. XXXV (1860). Форма военнымъ чинамъ въ дни рожденія и тезоименитства Ихъ Императорскихъ Величествъ, Государя Императора и Государыни Императрицы. 35359.—Назначеніе Его Императорскаго Высочества Великаго Князя Михаила Николаевича Главнымъ Начальникомъ Военно-Учебныхъ Заведеній. 35426.—Измѣненіе порядка представленія отъ войскъ гвардіи дневныхъ донесеній, рапортовъ и записокъ на Имя Его Высочества Государя Наслѣдника Цесаревича. 35458. — Принятіе Казанскаго женскаго училища вѣдомства Министерства Народнаго Просвѣщенія подъ покровительство Государыни Императрицы Маріи Александровны, и дарованіе ему именованія: «Маріинскаго училища». 35494.—Принятіе подъ покровительство Государыни Императрицы Маріи Александровны женскихъ училищъ, учрежденныхъ въ городахъ Симбирскѣ и Кашинѣ, и именованіе ихъ «Маріинскими». 35596. — Государямъ Великимъ Князьямъ считать службу съ шестнадцатилѣтняго возраста. 35734. — Рожденіе Его Императорскаго Высочества Великаго Князя Дмитрія Константиновича. 35850. — Празднованіе дней рожденія и тезоименитства Его Императорскаго Высочества Великаго Князя Димитрія Константиновича. 35872 *а*.—Принятіе Великою Княгинею Еленою Павловною званія Почетнаго Члена Императорскаго Вольно-Экономическаго общества и учрежденіе Ея Высочествомъ при этомъ обществѣ почетной преміи, въ видѣ золотой медали, за лучшее сочиненіе народнаго чтенія по части сельскаго хозяйства и отдѣльныхъ отраслей сельской промышленности. 35931. — Рожденіе Ея Императорскаго Высочества Великой Княгини Анастасіи Михаиловны. 36021. — Празднованіе дней рожденія и тезоименитства Великой Княжны Анастасіи Михаиловны. 36028.—Рожденіе Его Императорскаго Высочества Великаго Князя Павла Александровича. 36163.—Празднованіе дней рожденія и тезоименитства Его Императорскаго Высочества Великаго Князя Павла Александровича. 36171.—Манифестъ о кончинѣ Ея Императорскаго Величества Государыни Императрицы Александры Ѳеодоровны. 36228.—Правила для ношенія траура генераламъ и офицерамъ по случаю кончины въ Бозѣ почивающей Государыни Императрицы Александры Ѳеодоровны. 36233; 36279 и 36280. — Порученіе Ея Величеству Государынѣ Императрицѣ Маріи Александровнѣ всѣхъ воспитательныхъ и благотворительныхъ заведеній, находившихся подъ покровительствомъ въ Бозѣ почившей Государыни Императрицы Александры Ѳеодоровны. 36280.—Принятіе Русскаго энтомологическаго общества въ С.-Петербургѣ подъ покровительство Ея Императорскаго Высочества Великой Княгини Елены Павловны. 36305. — Служебныя права докторовъ, состоящихъ при Государѣ Наслѣдникѣ Цесаревичѣ, Его Высочествѣ Великомъ Князѣ Николаѣ Николаевичѣ Старшемъ и при Дѣтяхъ Великаго Князя Константина Николаевича. 36437.

Т. XXXVI (1861). Дополненіе статей учрежденія объ Императорской Фамиліи постановленіями о правахъ и обязанностяхъ Всемилостивѣйше дарованныхъ Князьямъ и Княжнамъ Романовскимъ — Герцогамъ и Герцогинямъ Лейхтенбергскимъ. 32482 *а*. — Изъявленіе Монаршей признательности Его Императорскому Высочеству Великому Князю Константину Николаевичу за окончаніе дѣла по составленію положеній и правилъ о крестьянахъ и дворовыхъ людяхъ, вышедшихъ изъ крѣпостной зависимости; порученіе Его Высочеству передать Членамъ Главнаго по крестьянскому дѣлу Комитета искреннюю Монаршую благодарность за содѣйствіе ихъ въ семъ дѣлѣ и назначеніе Его Высочества Членомъ и Предсѣдательствующимъ Комитета для устройства всего вообще сельскаго состоянія. 36651.—Въ какой формѣ назначать разводы въ дни рожденія и тезоименитства Высочайшихъ Особъ и въ дни Восшествія на Престолъ и Коронованія Ихъ Величествъ. 36681.—Командиры военныхъ судовъ обязаны представлять въ таможню всѣ привезенныя ими вещи, даже адресованныя на Имя Членовъ Императорской Фамиліи. 36718.—Отнесеніе на собственный счетъ Государыни Императрицы Маріи Александровны ежегодной платы на содержаніе въ Николаевскомъ инженерномъ училищѣ двухъ постоянныхъ пансіонеровъ. 36734.—Упраздненіе Собственной канцеляріи въ Бозѣ почившей Императрицы Александры Ѳеодоровны. 36752.—Порученіе попеченію Ея Высочества Великой Княгини Александры Петровны основаннаго Государынею Императрицею Александрою Ѳеодоровною дома для призрѣнія бѣдныхъ. 36857.—Принятіе Государынею Императрицею подъ Августѣйшее Свое покровительство: учрежденнаго въ Москвѣ общества распространенія полезныхъ книгъ. 36973, — и Ярославскаго общества вспомоществованія бѣднымъ. 37268, *§ 2*.—Въ память услугъ, оказанныхъ предками Ключаревыхъ Прародительницѣ Царствующаго Дома, сохранить за Ключаревыми званіе обѣльныхъ вотчинниковъ и оставить ихъ, попрежнему, свободными отъ всѣхъ податей и повинностей. 37040, *ст. 5*.—Рожденіе Его Императорскаго Высочества Великаго Князя Михаила Михаиловича. 37459.—Мѣры для увеличенія процентовъ на капиталъ, завѣщанный генераломъ отъ артиллеріи графомъ Аракчеевымъ въ пользу автора лучшей исторіи Императора Александра I. 37474. — Музыкальное училище при Русскомъ музыкальномъ обществѣ состоитъ подъ непосредственнымъ покровительствомъ Ея Императорскаго Высочества Государыни Великой Княгини Елены Павловны. 37491, *§ 1*.—Наименованіе вновь открываемаго въ Смоленскѣ женскаго училища 1-го разряда «Маріинскимъ» училищемъ въ честь Августѣйшаго Имени Ея Величества Государыни Императрицы. 37642. — Пожалованіе Его Императорскому Высочеству Великому Князю Михаилу Николаевичу дворца и конюшеннаго дома въ С.-Петербургѣ. 37718. — Положеніе о богадѣльнѣ въ память совершеннолѣтія Наслѣдника Цесаревича, учрежденной Ихъ Императорскими Величествами на собственный счетъ въ С.-Петербургѣ. 37720.

Т. XXXVII (1862). Разрѣшеніе Петрозаводскому женскому училищу 1-го разряда именоваться «Маріинскимъ», въ честь Августѣйшаго Имени Ея Величества Государыни Императрицы. 37932. — Порядокъ празднованія дней рожденія и тезоименитства Членовъ Императорскаго Дома. 37935.—Производство изъ удѣльнаго капитала особаго ежегоднаго дохода Его Императорскому Высочеству Принцу Петру Георгіевичу Ольденбургскому. 38185. — Сооруженіе въ С.-Петербургскомъ адмиралтейскомъ соборѣ иконы Христа Спасителя въ память чуднаго избавленія Его Императорскаго Высочества Генералъ-Адмирала отъ руки убійцы. 38403.—Рожденіе Его Императорскаго Высочества Великаго Князя Вячеслава Константиновича. 38426. — Въ память Императрицы Александры Ѳеодоровны преобразованъ и вновь отстроенъ, основанный Ея Величествомъ домъ для призрѣнія бѣдныхъ; домъ этотъ находится подъ покровительствомъ Ихъ Величествъ и ближайшимъ наблюденіемъ Великой Княгини Александры Петровны. 38427.—Учрежденіе должностей коменданта главной квартиры Его Императорскаго Высочества Намѣстника въ Царствѣ Польскомъ и помощника коменданта. 38476.—Штатъ чинамъ, коихъ опредѣляется имѣть при Его Им-

ператорскомъ Высочествѣ Намѣстникѣ Царства Польскаго отъ военно-сухопутнаго вѣдомства. 38517.—Совершеніе въ Варшавѣ святаго крещенія Его Императорскаго Высочества Великаго Князя Вячеслава Константиновича. 38562. — Наименованіе Паюсовскаго волостнаго училища (Болховскаго уѣзда Орловской губерніи), въ честь Имени Государя Императора, «Александровскимъ». 39109.—Рисунокъ флага Намѣстника Кавказскаго и командующаго Кавказскою арміею Его Императорскаго Высочества Великаго Князя Михаила Николаевича. 39111.

Т. XXXVIII (1863). Учрежденіе при Его Императорскомъ Высочествѣ Намѣстникѣ Кавказскомъ должности чиновника V класса для главнаго управленія всѣми имѣніями и дворцовыми зданіями, въ городѣ и загородными, а также штатомъ Его Высочества въ С.-Петербургѣ. 39131.—Могилевское училище дѣвицъ духовнаго званія состоитъ подъ Высочайшимъ покровительствомъ Государыни Императрицы Маріи Александровны. 39214, *§ 1.* — Максимиліановская лечебница для приходящихъ въ С.-Петербургѣ находится подъ покровительствомъ Государыни Великой Княгини Елены Павловны. 39233, *§ 4.*—Дополненіе постановленій касательно правъ и обязанностей Князей и Княженъ Романовскихъ, Герцоговъ и Герцогинь Лейхтенбергскихъ. 39406. — Штатъ конторы Двора Его Императорскаго Высочества Намѣстника Его Императорско-Царскаго Величества въ Царствѣ Польскомъ. 39457. — Женское благотворительное общество св. Александры состоитъ подъ покровительствомъ Государыни Императрицы. 39646, *§ 2.* — Производство содержанія чиновнику V класса при Великомъ Князѣ Михаилѣ Николаевичѣ. 39773.—Манифестъ о рожденіи Его Императорскаго Высочества Великаго Князя Георгія Михаиловича. 39912.—Упраздненіе нѣкоторыхъ должностей, учрежденныхъ при Особѣ Его Высочества Великаго Князя Константина Николаевича по бывшему званію Намѣстника Царства Польскаго. 40384.

Т. XXXIX (1864). Манифестъ о рожденіи Его Императорскаго Высочества Великаго Князя Петра Николаевича. 40479.—Принятіе подъ Высочайшее покровительство учреждаемаго въ Симферополѣ сиротскаго дома тайнаго совѣтника Фабра. 40678.—Рескриптъ, данный на имя Его Императорскаго Высочества Принца Петра Георгіевича Ольденбургскаго (по случаю столѣтняго юбилея воспитательнаго общества благородныхъ дѣвицъ). 40845. — Устройство въ зданіи Григоровскаго женскаго училища 1-го разряда, въ Костромѣ, особаго отдѣленія на 40 дѣвицъ, изъ потомственнаго дворянства Костромской губерніи, съ присвоеніемъ пансіонеркамъ и полупансіонеркамъ означеннаго отдѣленія наименованія «Романовскихъ», и принятіе какъ Григоровскаго училища, такъ и отдѣленія Романовскихъ воспитанницъ подъ покровительство Государыни Императрицы. 41108.—Порядокъ провозглашенія Высочайшихъ Именъ Августѣйшихъ Особъ при священнослуженіяхъ на многолѣтіи. 41431.—Наименованіе Тамбовскаго женскаго училища 1-го разряда состоящимъ подъ покровительствомъ Ея Императорскаго Высочества Принцессы Баденской Маріи Максимиліановны. 41509.

Т. XL (1865). Манифестъ о кончинѣ Государя Наслѣдника Цесаревича и Великаго Князя Николая Александровича и провозглашеніе Его Императорскаго Высочества Великаго Князя Александра Александровича Наслѣдникомъ Престола и Цесаревичемъ. 42012.—Манифестъ о принятіи присяги Его Императорскимъ Высочествомъ Наслѣдникомъ Цесаревичемъ и Великимъ Княземъ Александромъ Александровичемъ. 42318.

Т. XLI (1866). Порядокъ обозначенія въ календаряхъ и другихъ изданіяхъ дней празднованія рожденій и тезоименитствъ Членовъ Императорскаго Дома. 43071.—Манифестъ о разрѣшеніи Ея Императорскаго Высочества Великой Княгини Ольги Ѳеодоровны отъ бремени Сыномъ Александромъ и о наименованіи Новорожденнаго Великаго Князя Его Императорскимъ Высочествомъ. 43152. — Учрежденіе повсемѣстнаго крестнаго хода и молебствія ежегодно 4 Апрѣля, въ воспоминаніе избавленія Его Императорскаго Величества отъ угрожавшей опасности. 43184.—Принятіе Его Императорскимъ Высочествомъ Великимъ Княземъ Николаемъ Николаевичемъ Старшимъ подъ Свое покровительство Симбирскаго общества сельскаго хозяйства и Императорскаго Казанскаго экономическаго общества, съ званіемъ Почетнаго Президента сего послѣдняго. 43446.—Манифестъ объ обрученіи Его Императорскаго Высочества Государя Наслѣдника Цесаревича Великаго Князя Александра Александровича, съ Дочерью Короля Датскаго Принцессою Маріею-Дагмаръ, и именованіе обрученной Невѣсты Его Высочества Благовѣрною Великою Княжною Маріею Ѳеодоровною съ титуломъ Императорскаго Высочества. 43729.—Назначеніе Ея Императорскаго Высочества Государыни Великой Княжны Маріи Ѳеодоровны Попечительницею дѣтскаго пріюта, учрежденнаго въ память въ Бозѣ почившаго Цесаревича и Великаго Князя Николая Александровича. 43753. — Манифестъ о бракосочетаніи Его Императорскаго Высочества Государя Наслѣдника Цесаревича и Великаго Князя Александра Александровича съ Великою Княжною Маріею Ѳеодоровною, Дочерью Короля Датскаго. 43783.—Манифестъ о Всемилостивѣйше дарованныхъ милостяхъ и облегченіяхъ по случаю бракосочетанія Его Императорскаго Высочества Государя Наслѣдника Цесаревича и Великаго Князя Александра Александровича. 43784.—Празднованіе рожденія и тезоименитства Ея Императорскаго Высочества Государыни Цесаревны и Великой Княгини Маріи Ѳеодоровны. 43785.

Т. XLII (1867). Назначеніе Свиты Его Императорскаго Величества генералъ-маіора фонъ-Котбека попечителемъ при Его Императорскомъ Высочествѣ Князѣ Евгеніѣ Максимиліановичѣ Романовскомъ, Герцогѣ Лейхтенбергскомъ. 44175. — Назначеніе Генералъ-Адъютанта, генералъ-лейтенанта графа Бориса Перовскаго попечителемъ при Его Императорскомъ Высочествѣ Государѣ Великомъ Князѣ Владимірѣ Александровичѣ. 44447.—Манифестъ о достиженіи Его Императорскимъ Высочествомъ Великимъ Княземъ Владиміромъ Александровичемъ совершеннолѣтія и о торжественномъ принесеніи Имъ присяги на служеніе Его Императорскому Величеству и Государству. 44469.—Манифестъ объ обрученіи Ея Императорскаго Высочества Государыни Великой Княжны Ольги Константиновны съ Его Величествомъ Королемъ Эллиновъ Георгіемъ I. 44751. — Принятіе Его Императорскимъ Высочествомъ Великимъ Княземъ Николаемъ Николаевичемъ Старшимъ подъ Свое покровительство Вяземскаго собранія сельскихъ хозяевъ. 44811.—Манифестъ о бракосочетаніи Ея Императорскаго Высочества Великой Княжны Ольги Константиновны съ Его Величествомъ Королемъ Эллиновъ Георгіемъ I. 45046.—Принятіе подъ покровительство Его Императорскаго Высочества Государя Наслѣдника Цесаревича школы Коммисарова - Костромскаго въ С.-Петербургѣ, учрежденной на Апраксиномъ дворѣ. 45134.

Т. XLIII (1868). Принятіе Великимъ Княземъ Николаемъ Николаевичемъ Старшимъ званія Покровителя Данковскаго общества любителей скотоводства. 45685.—Мѣры предосторожности противъ внесенія заразительныхъ болѣзней во всѣ мѣста пребыванія Государя Императора и Особъ Императорской Фамиліи. 45801.—Манифестъ о разрѣшеніи Ея Императорскаго Высочества Государыни Цесаревны и Великой Княгини Маріи Ѳеодоровны отъ бремени Сыномъ Николаемъ и о наименованіи Новорожденнаго Великаго Князя Его Императорскимъ Высочествомъ. 45814.—Возглашеніе при священнослуженіи Имени Великаго Князя Николая Александровича на сокращенной эктеніи. 45891.—Измѣненіе закона о наказаніяхъ за оскорбленіе часовыхъ и воинскаго караула,

охраняющихъ Членовъ Императорскаго Дома. 16515.

Т. XLIV (1869). Принятіе Его Императорскимъ Высочествомъ Великимъ Княземъ Николаемъ Николаевичемъ Старшимъ подъ Свое покровительство Смоленскаго общества сельскаго хозяйства. 16625.—Предоставленіе Супругѣ Его Высочества Князя Евгенія Максимиліановича Романовскаго, Герцога Лейхтенбергскаго, Даріи и исходящему отъ сего брака потомству фамиліи и титула Графовъ Богарне, по родовому, въ мужескомъ колѣніи, происхожденію Его Высочества. 16632.—Опредѣленіе правъ и положенія Супруги Его Высочества Князя Евгенія Максимиліановича Романовскаго, Герцога Лейхтенбергскаго Даріи, урожденной Опочининой и будущаго потомства Его Высочества отъ сего брака. 16633.—Принятіе Его Императорскимъ Высочествомъ Великимъ Княземъ Николаемъ Николаевичемъ Старшимъ подъ Свое покровительство Рязанскаго общества сельскаго хозяйства. 16889.—Манифестъ о разрѣшеніи Ея Императорскаго Высочества Государыни Цесаревны и Великой Княгини Маріи Ѳеодоровны отъ бремени Сыномъ Александромъ и именованіе Новорожденнаго Великаго Князя Его Императорскимъ Высочествомъ. 17126.—Празднованіе дней рожденія и тезоименитства Его Императорскаго Высочества Великаго Князя Александра Александровича. 17151. Принятіе Его Императорскимъ Высочествомъ Государемъ Наслѣдникомъ Цесаревичемъ подъ высокое Свое покровительство открываемой въ городѣ Вязьмѣ на средства земства гимназіи. 17170.—Манифестъ о разрѣшеніи Ея Императорскаго Высочества Государыни Великой Княгини Ольги Ѳеодоровны отъ бремени Сыномъ Сергіемъ и о именованіи Новорожденнаго Великаго Князя Его Императорскимъ Высочествомъ. 17461.

Т. XLV (1870). Манифестъ о достиженіи Его Императорскимъ Высочествомъ Великимъ Княземъ Алексѣемъ Александровичемъ совершеннолѣтія и о торжественномъ произнесеніи Имъ присяги на служеніе Его Императорскому Величеству и Государству. 17863.—Манифестъ о достиженіи Его Императорскимъ Высочествомъ Великимъ Княземъ Николаемъ Константиновичемъ совершеннолѣтія и о торжественномъ произнесеніи Имъ присяги на служеніе Его Императорскому Величеству и Государству. 17979.—Измѣненіе въ рисункахъ нѣкоторыхъ флаговъ, присвоенныхъ Членамъ Императорскаго Дома. 18112.—Манифестъ о кончинѣ втораго Сына Наслѣдника Цесаревича, Великаго Князя Александра Александровича, Великаго Князя Александра Александровича. 18256.—Порядокъ печатанія статей и извѣстій, касающихся Членовъ Императорской Фамиліи. 18297.

Т. XLVI (1871). Манифестъ о разрѣшеніи Ея Императорскаго Высочества Государыни Цесаревны и Великой Княгини Маріи Ѳеодоровны отъ бремени Сыномъ Георгіемъ и о именованіи Новорожденнаго Великаго Князя Его Императорскимъ Высочествомъ. 19316.

Т. XLVII (1872). Измѣненіе 1120 и 1121 статей кн. XXIV Свода военныхъ постановленій 1869 года и 1111 и 1115 статей военно-морскаго судебнаго устава о судебныхъ засѣданіяхъ по дѣламъ о произнесеніи оскорбительныхъ словъ противъ Членовъ Императорскаго Дома. 51174 и 51175.

Т. XLVIII (1873). Манифестъ о кончинѣ Ея Императорскаго Высочества Государыни Великой Княгини Елены Павловны. 51710.

Т. XLIX (1874). Манифестъ о бракосочетаніи Ея Императорскаго Высочества Государыни Великой Княжны Маріи Александровны съ Принцемъ Альфредомъ-Эрнестомъ-Альбертомъ Великобританскимъ Герцогомъ Эдинбургскимъ. 53023.—Манифестъ о бракосочетаніи Ея Императорскаго Высочества Государыни Великой Княжны Вѣры Константиновны съ Его Королевскимъ Высочествомъ Герцогомъ Вильгельмомъ-Евгеніемъ Виртембергскимъ. 53432.—Манифестъ о бракосочетаніи Его Императорскаго Высочества Государя Великаго Князя Владимира Александровича съ Дочерью Владѣтельнаго Великаго Герцога Мекленбургъ-Шверинскаго, Герцогинею Маріею. 53823.—Дни празднованія рожденія и тезоименитства Ея Императорскаго Высочества Великой Княгини Маріи Павловны. 54069.—О болѣзненномъ состояніи здоровья Его Императорскаго Высочества Великаго Князя Николая Константиновича и объ учрежденіи надъ Его Высочествомъ и надъ Его имуществомъ опеки. 54148.

Т. L (1875). Манифестъ о разрѣшеніи Ея Императорскаго Высочества Государыни Цесаревны и Великой Княгини Маріи Ѳеодоровны отъ бремени рожденіемъ Дочери, нарѣченной Ксеніею, и именованіе Новорожденной Великой Княжны Ея Императорскимъ Высочествомъ. 54527.—Зачисленіе Его Императорскаго Высочества Великаго Князя Николая Николаевича Старшаго въ войско Донское. 54907.—Манифестъ о разрѣшеніи Ея Императорскаго Высочества Государыни Великой Княгини Маріи Павловны отъ бремени рожденіемъ Сына, нарѣченнаго Александромъ, и именованіе Новорожденнаго Великаго Князя Его Императорскимъ Высочествомъ. 55011.—Манифестъ о разрѣшеніи Ея Императорскаго Высочества Государыни Великой Княгини Ольги Ѳеодоровны отъ бремени рожденіемъ Сына, нарѣченнаго Алексѣемъ, и именованіе Новорожденнаго Великаго Князя Его Императорскимъ Высочествомъ. 55372.

Т. LI (1876). О кончинѣ Ея Императорскаго Высочества Государыни Великой Княгини Маріи Николаевны. 55560.—О возложеніи на Ея Императорское Высочество Государыню Великую Княгиню Цесаревну попечительства надъ училищами солдатскихъ дочерей полковъ лейбъ-гвардіи №№ 1 и 2. 56104.—О разрѣшеніи Ея Императорскаго Высочества, Государыни Великой Княгини Маріи Павловны, отъ бремени рожденіемъ Сына, нарѣченнаго Кирилломъ, и объ именованіи Новорожденнаго Великаго Князя Его Императорскимъ Высочествомъ. 56409.—О совершеннолѣтіи Его Императорскаго Высочества Великаго Князя Николая Николаевича Младшаго и принятіи Имъ присяги. 56560.

Т. LII (1877). О кончинѣ Его Императорскаго Высочества Государя Великаго Князя Александра Владиміровича. 57022.—О совершеннолѣтіи Его Императорскаго Высочества Великаго Князя Сергія Александровича и о принятіи Имъ присяги. 57241.—О разрѣшеніи Ея Императорскаго Высочества Государыни Великой Княгини Маріи Павловны отъ бремени рожденіемъ Сына, нарѣченнаго Борисомъ, и объ именованіи Новорожденнаго Великаго Князя Его Императорскимъ Высочествомъ. 57863.

Т. LIII (1878). О предоставленіи Супругѣ Его Императорскаго Высочества Князя Евгенія Максимиліановича Романовскаго, Герцога Лейхтенбергскаго, Зинаидѣ и дѣтямъ, могущимъ произойти отъ сего брака, фамиліи и титула Графовъ Богарне, по родовому, въ мужескомъ колѣніи, происхожденію Его Высочества. 58682.—О разрѣшеніи Ея Императорскаго Высочества Государыни Цесаревны и Великой Княгини Маріи Ѳеодоровны отъ бремени, рожденіемъ Сына, нарѣченнаго Михаиломъ, и объ именованіи Новорожденнаго Великаго Князя Его Императорскимъ Высочествомъ. 59042.—О совершеннолѣтіи Его Императорскаго Высочества Великаго Князя Константина Константиновича и о принятіи Имъ присяги. 59051.

Т. LIV (1879). О бракосочетаніи Ея Императорскаго Высочества Государыни Великой Княжны Анастасіи Михаиловны съ Ея Королевскимъ Высочествомъ Наслѣднымъ Великимъ Герцогомъ Мекленбургъ-Шверинскимъ Фридрихомъ-Францемъ. 59209.—О предоставленіи Супругѣ Его Императорскаго Высочества Князя Николая Максимиліановича Романовскаго, Герцога Лейхтенбергскаго, Наслѣдію и дѣтямъ, могущимъ произойти отъ сего брака, фамиліи и титула Графовъ Богарне, по родовому, въ мужескомъ колѣніи, происхожденію Его Высочества. 59267.—О кончинѣ Его

Императорскаго Высочества Великаго Князя Вячеслава Константиновича. 59323.—О совершеннолѣтіи Его Императорскаго Высочества Великаго Князя Николая Михайловича и о принятіи Имъ присяги. 59508. — О разрѣшеніи Ея Императорскаго Высочества Государыни Великой Княгини Маріи Павловны отъ бремени рожденіемъ Сына, нарѣченнаго Андреемъ, и объ именованіи Новорожденнаго Великаго Князя Его Императорскимъ Высочествомъ. 59574.

ИМПЕРАТОРСКІЙ ТИТУЛЪ.—*См.* Титулъ.

ИМПЕРАТОРСКОЕ ВЕЛИЧЕСТВО.

Т. I (1825—1827). Государь Императоръ предоставляетъ Себѣ изъявлять соизволеніе на воспріятіе отъ купели дѣтей такихъ только лицъ, кои лично извѣстны Его Величеству. 45.—Замѣчаніе Комитету Министровъ, Сенату и Министру Юстиціи за то, что они, отдалясь отъ силы законовъ, явнымъ послабленіемъ вынудили Лице Государя усугубить мѣру справедливаго наказанія. 174.—Помилованіе преступниковъ принадлежитъ къ священнымъ правамъ Императорскаго Величества. 275.—О наказаніи сочинителей и писателей не дѣльныхъ просьбъ Императорскому Величеству отъ поселянъ объ освобожденіи ихъ отъ податей или отъ законной власти помѣщиковъ. 330, *п. 5*.

Т. II (1827). О правилахъ, какія должны быть соблюдаемы на корабляхъ и фрегатахъ при Высочайшемъ посѣщеніи флота. 1122.—О правѣ Генералъ-Губернатора остановлять исполненіе по рѣшеніямъ судебныхъ мѣстъ, если бы оными что либо опредѣлено было несправедливо, донося о томъ Сенату съ своимъ мнѣніемъ, а о дѣлахъ, потерпящихъ времени, Императорскому Величеству. 1143.—Собственность Государя Императора завѣдывается Кабинетомъ, который распоряжаетъ оною на основаніи Высочайшихъ указовъ и повелѣній. 1408, *уст. Каб., § 1*.

Т. III (1828). О предметахъ, по которымъ просьбы иностранцевъ, на Высочайшее Имя Государя Императора присылаемыя, оставляемы будутъ безъ всякаго дѣйствія и отвѣта. 1819.—О порядкѣ объявленія Высочайшихъ резолюцій заграничнымъ иностранцамъ на просьбы ихъ, присылаемыя на Высочайшее Имя Государя Императора, и объ оставленіи безъ отвѣта просьбъ, на которыхъ не означено мѣстопребыванія просителя. 1907.—О воспрещеніи духовенству, во время поѣзда Государя Императора, выходить ночью изъ церквей для встрѣчи Его Величества. 1930.—Подтвержденіе, чтобы во время путешествія Его Императорскаго Величества никто изъ военныхъ, гражданскихъ и полицейскихъ чиновниковъ не встрѣчалъ и не провожалъ Его Величество, безъ особаго на то Высочайшаго повелѣнія. 2030. — О принятіи Государемъ Императоромъ подъ Свое покровительство всѣхъ заведеній, состоявшихъ въ вѣдѣніи покойной Государыни Императрицы Маріи Ѳеодоровны. 2379.—О переименованіи канцеляріи по сему управленію въ IV Отдѣленіе Собственной Его Величества Канцеляріи. 2381.

Т. IV (1829). О донесеніи Его Величеству немедленно о важныхъ происшествіяхъ въ церквахъ. 2588.—Означеніе дѣлъ, кои Московскій Военный Генералъ-Губернаторъ представляетъ непосредственно Императорскому Величеству. 2809, *п. I*.—Означеніе дѣлъ, которыя Министръ Внутреннихъ Дѣлъ представляетъ непосредственно на Высочайшее усмотрѣніе. 2837, *таб. I*.—Означеніе тѣхъ дѣлъ по сему Министерству, которыя должествуютъ поступать на Высочайшее усмотрѣніе чрезъ Комитетъ Министровъ. *Таб. II*. — О донесеніи начальниками губерній Его Величеству о сдѣланныхъ ими обозрѣніяхъ ввѣренныхъ имъ губерній. 3035.—О подтвержденіи, чтобы мѣсячные рапорты о состояніи войскъ и годовые отчеты доставляемы были Государю Императору въ надлежащемъ порядкѣ. 3153.

Т. V (1830). Запрещеніе монашествующимъ, отпускаемымъ съ книгами для сбора подаяній въ пользу церквей и монастырей утруждать Его Императорское Величество личными просьбами. 3508.—Форма всеподданнѣйшимъ рапортамъ, которые гражданскіе губернаторы обязаны подносить Его Императорскому Величеству о состояніи губерній, при Высочайшихъ путешествіяхъ по оными. 3808 *а*.

Т. VI (1831). Право дворянства въ собраніяхъ своихъ приносить прошенія Императорскому Величеству и отправлять депутатовъ. 4989, *§§ 7, 8 и 9*.

Т. VII (1832). Корона Царства Польскаго есть наслѣдственная въ Лицѣ Государя Императора и Потомковъ Его. 5165, *ст. 2*.—О назначеніи при Высочайшихъ путешествіяхъ потракту слѣдованія Его Величества карауловъ и ординарцевъ. 5679.—О неимѣніи въ церквахъ портретовъ Его Императорскаго Величества. 5795.

Т. VIII (1833). О представленіи подносимыхъ Государю Императору книгъ сочинителями, переводчиками и издателями чрезъ посредство Управляющаго Министерствомъ Народнаго Просвѣщенія. 6164.—Руководство для пріема на гребномъ флотѣ или при проѣздѣ мимо онаго Государя Императора. 6242.—О разсмотрѣніи сочиненій и переводовъ, подносимыхъ Его Императорскому Величеству. 6246.

Т. X (1835). Объ оставленіи безъ уваженія прошеній о дозволеніи личныхъ объясненій Его Императорскому Величеству, кромѣ случаевъ особенной важности. 7771, *§ 46*.

Т. XI (1836). Представленія о Всемилостивѣйшемъ воспріятіи отъ купели дѣтей штабъ и оберъ-офицеровъ, дѣлать сколь можно рѣже. 8917.—Рѣшенія Генералъ-Аудиторіата объ обвиняемыхъ въ оскорбленіи Императорскаго Величества представлять на Высочайшую конфирмацію. 9038, *§ 590, г.*—Опредѣленіе платы за лошадей при Высочайшихъ путешествіяхъ. 9123.

Т. XX (1845). Порядокъ встрѣчи Государя Императора комендантами крѣпостей. 19169.

Т. XXI (1846). Правила при назначеніи почетныхъ карауловъ въ проѣздъ Его Величества и Членовъ Высочайшей Фамиліи. 20031.—О почетномъ карауль при проѣздѣ Государя Императора. 20591.

Т. XXII (1847). Помѣщеніе дѣтей въ заведенія Министерства Народнаго Просвѣщенія пансіонерами Его Величества. 21061.—Почести при проѣздѣ Особъ Императорской Фамиліи черезъ крѣпости. 21307.

Т. XXXI (1856). Закрытіе присутственныхъ мѣстъ въ день торжественнаго въѣзда Ихъ Императорскихъ Величествъ въ С.-Петербургъ, по совершившемся Священномъ Коронованіи. 30983.

Т. XXXII (1857). Форма краткаго Его Императорскаго Величества титула и нѣкоторыхъ выраженій въ грамотахъ на пожалованіе орденами и другими знаками отличія. 32133.—Порядокъ наряда войскъ для почетныхъ карауловъ къ пріѣзду Ихъ Императорскихъ Величествъ. 32250.

Т. XXXIII (1858). Общество пароходства и торговли «Кавказъ и Меркурій» состоитъ подъ Высочайшимъ Его Императорскаго Величества покровительствомъ. 33174, *§ 2*.

Т. XXXV (1860). Форма дневныхъ и мѣсячныхъ рапортовъ, представляемыхъ Его Величеству С.-Петербургскимъ, Московскимъ и Варшавскимъ Военными Генералъ-Губернаторами. 33437.—Измѣненіе порядка представленія отъ войскъ гвардіи дневныхъ донесеній, рапортовъ и записокъ на Высочайшее Имя. 33438.—Формы дневныхъ записокъ и мѣсячныхъ рапортовъ, представляемыхъ Государю Императору отъ тѣхъ частей войскъ гвардіи и арміи, въ которыхъ Его Величество изволитъ быть Шефомъ. 33439.

Т. XXXVII (1862). Предоставленіе права входить съ представленіями о воспріятіи отъ купели Именемъ Его Величества только

дѣтей лицъ, лично Государю Императору извѣстныхъ, не распространяя сего ограниченія на служащихъ въ кадетскихъ корпусахъ, въ коихъ Его Величество изволитъ быть Шефомъ, и на лицъ духовныхъ, состоящихъ въ званіи наставниковъ-наблюдателей. 38942.

Т. XLIII (1868). Измѣненіе закона о наказаніяхъ за оскорбленіе часовыхъ и военнаго караула, охраняющихъ Священную Особу Государя Императора. 46515.

Т. XLV (1870). Порядокъ печатанія статей и извѣстій, касающихся Особы Его Величества. 48297.

Т. XLVII (1872). Измѣненіе 1120 и 1124 статей кн. XXIV Свода военныхъ постановленій 1869 года и 1111 и 1115 статей военноморскаго судебнаго устава о судебныхъ засѣданіяхъ по дѣламъ о произнесеніи оскорбительныхъ словъ противъ Государя Императора. 51474 и 51475.

ИМУЩЕСТВА.

Т. I (1825—1827). Право поступившихъ въ россійское подданство иностранныхъ овцеводцевъ, овчарей и пастуховъ, пріобрѣтать въ Россіи дома и земли. 344, *п. 5*.

Т. II (1827). Порядокъ доказательства, что имѣніе, названное въ духовномъ завѣщаніи благопріобрѣтеннымъ, есть родовое. 871, *п. 4*.—О неприниманіи на завѣщанія въ денежныхъ капиталахъ и вещахъ всякаго рода спора, что тѣ капиталы или вещи суть родовые. *п. 5*.

Т. III (1828). Объ исключительномъ правѣ сочинителя и переводчика книги, пользоваться изданіемъ и продажею оной, какъ имуществомъ благопріобрѣтеннымъ. 1980, *положеніе о правахъ сочинителей, § 1*.

Т. V (1830). Объ исключительномъ правѣ сочинителей и переводчиковъ книги пользоваться изданіемъ и продажею оной, какъ имуществомъ благопріобрѣтеннымъ. 3441, *§ 1*.—О недвижимыхъ имуществахъ, принадлежащихъ виленскимъ богоугоднымъ заведеніямъ. 3487, *п. 3*.—Объ отсылкѣ денегъ, выручаемыхъ за воровскія и найденныя вещи, въ приказы общественнаго призрѣнія, буде по учиненіи публикаціи не явятся хозяева. 3495.—О дарованіи институту, заведенному въ городѣ Луцкѣ дворянкою Полянскою, для призрѣнія больныхъ, нищихъ и сиротъ, права пріобрѣтать движимыя и недвижимыя имѣнія, безъ платежа въ казну пошлинъ. 4176.—О признаваніи ленныхъ имѣній въ присоединенныхъ отъ Польши губерніяхъ вотчинами. 4197. —О наложеніи запрещенія на движимое и недвижимое имѣніе владѣльцевъ, находящихся въ Царствѣ Польскомъ по случаю возникшаго тамъ возмущенія. 4206.

Т. VI (1831). Запрещеніе уроженцамъ провинцій, присоединенныхъ къ Россіи по Адріанопольскому трактату, пріобрѣтать недвижимыя имѣнія въ Турціи. 4239, *п. 4*. —Запрещеніе Евреямъ пріобрѣтать въ Кіевѣ недвижимую собственность. 4332, *п. 3*.—Акты, учиненные камергеромъ Демидовымъ, касательно взноса по смерти его, въ теченіе 25 лѣтъ, ежегодно по 25.000 руб. на награды за лучшія сочиненія и на изданія увѣнчанныхъ Академіею Наукъ рукописныхъ твореній, могутъ быть обязательны для наслѣдниковъ его только въ отношеніи благопріобрѣтеннаго его имѣнія, а не родоваго. 4762. —Всѣ имущества благопріобрѣтенныя, движимыя и недвижимыя, могутъ быть завѣщаемы неограниченно. 4814, *§ 39*. Родовыя имѣнія не подлежать завѣщанію, исключая права, предоставленнаго законами бездѣтному владѣльцу. *§ 40*. —Опредѣленіе, какимъ недвижимымъ имуществомъ долженъ владѣть дворянинъ, чтобы имѣть право избирать въ должности, зависящія отъ выборовъ. 1989, *§§ 20—30*.

Т. VII (1832). Подданные Царства Польскаго, имѣющіе въ Россіи недвижимую собственность, пользуются всѣми правами коренныхъ жителей. 5165, *ст. 21*.—На какомъ основаніи дозволяется малороссійскимъ казакамъ продавать и мѣнять земли, доставшіяся имъ отъ предковъ и пріобрѣтенныя покупкою. 5458, *ст. II, пп. 1, 5, 6*. —Положеніе о порядкѣ описи, оцѣнки и публичной продажи имуществъ. 5464.—О передачѣ въ казенное управленіе движимаго имущества упраздняемыхъ римско-католическихъ монастырей въ западныхъ губерніяхъ. 5506, *п. 10*.—Правила для утвержденія за церквами во вновь пріобрѣтенныхъ областяхъ заложенныхъ имъ и просроченныхъ недвижимыхъ имѣній. 5675.—Запрещеніе евангелическо-лютеранскимъ церквамъ пріобрѣтать и отчуждать недвижимое имущество безъ Высочайшаго соизволенія. 5870, *§ 461*.

Т. VIII (1833). Зданія, возведенныя владѣльцемъ на землѣ родовой, почитать имѣніемъ родовымъ. 6501.

Т. IX (1834). Какъ поступать съ имуществомъ остающихся за границею долѣе дозволеннаго срока и неявившихся по сдѣланнымъ публикаціямъ. 6994.

Т. XI (1836). О пенмѣніи указу 26 Октября 1811 года, касательно завѣщанія родовыхъ имѣній бездѣтными владѣльцами, никакого дѣйствія. 8951.—Право на владѣніе недвижимыми имуществами духовенства и церквей Армяно-Григоріанскаго вѣроисповѣданія. 8970, *§§ 9, 89, 106*. — О свойствѣ имѣній, покупаемыхъ у родственниковъ. 9235.

Т. XII (1837). Положеніе объ управленіи имѣніями военнаго вѣдомства въ Кіевской и Подольской губерніяхъ. 10178.

Т. XIII (1838). Обязанность С.-Петербургской управы благочинія объ описи и сохраненіи имѣнія лицъ, умершихъ въ столицѣ, и о разрѣшеніи продажи имущества малолѣтныхъ. 11109, *§ 37, п. 20*. Порядокъ храненія въ С.-Петербургской управѣ благочинія поступающаго въ опую движимаго имущества. *§§ 126—131*. —Учрежденіе управленій государственными имуществами въ губерніяхъ. 11189. —Разрѣшеніе, какому правительству считать за собою такія конфискованныя имѣнія, которыхъ часть находится въ Имперіи и часть въ Царствѣ Польскомъ. 11400.—О считаніи торговаго тракта изъ Москвы въ Каширу, принадлежащимъ къ составу государственныхъ имуществъ. 11451.—О незачисленіи въ казенное вѣдомство выморочныхъ имѣній прежде 10 лѣтъ. 11748.—Учрежденіе въ С.-Петербургѣ и Москвѣ компаній для храненія и залога громоздкихъ движимостей. 11751.—О предписаніи гражданскимъ палатамъ западныхъ губерній, чтобы въ выдаваемыхъ, помѣщикамъ свидѣтельствахъ на залогъ имѣній, показывали фундушевые долги ясно. 11899.

Т. XIV (1839). О невзиманіи крѣпостныхъ пошлинъ за переходъ имѣній къ ближайшимъ родственникамъ. 12012. — Учрежденіе объ управленіи государственными имуществами въ западныхъ губерніяхъ и Бѣлостокской области. 13035.—Положеніе о люстраціи государственныхъ имуществъ въ западныхъ губерніяхъ и Бѣлостокской области. 13036.

Т. XV (1840). Оставленіе въ дѣйствіи до 1843 г. учрежденія объ управленіи государственными имуществами. 13117. — Измѣненіе ст. 547 и 548 учрежденія объ управленіи государственными имуществами. 13270. — Измѣненіе п. 2 ст. 648 т. X Свод. Зак. о завѣщеваемыхъ монастырямъ и церквамъ недвижимыхъ имуществахъ. 13326.—О подсудности по наслѣдству въ имуществѣ, остающемся послѣ уроженцевъ великороссійскихъ губерній въ губерніяхъ и областяхъ, состоящихъ на особыхъ правахъ. 13341. — Правила о вознагражденіи владѣльцевъ за недвижимыя населенныя имѣнія, въ казну поступившія. 13508.—Дополненіе правилъ, относительно отобранія казенныхъ имѣній отъ неисправныхъ владѣльцевъ. 13528.—Дозволеніе дворянамъ Магометанскаго закона, поселившимся издавна въ западныхъ губерніяхъ, владѣть недвижимыми населенными имѣніями. 13592.—,Допущеніе къ исправленію должностей люстраторовъ дворянъ и помѣщиковъ, не имѣющихъ классныхъ чиновъ. 13670.—Дополненіе 370 ст. II ч. учрежденія объ управленіи государственными имуществами. 13693.—Росписаніе чиновъ, составляющихъ коммиссіи, учрежденныя для ревизіи государственныхъ имуществъ въ сибирскихъ губерніяхъ. 13899.—Объ имуществѣ нижнихъ чиновъ войска Донскаго, бѣжавшихъ изъ полковъ. 14088.

Т. XVI (1841). Учрежденіе объ управленіи государственными имуществами въ Закавказскомъ краѣ. 14157.—Воспрещеніе Евреямъ участвовать въ торгахъ при продажѣ казеннаго

имущества. 14306.—Участіе консисторіи при покупкѣ, завѣщаніи или предложеніи кѣмъ либо въ даръ недвижимыхъ имѣній. 14409, *ст. 112, 132, 145.*—Объ имѣніи, оставшемся послѣ смерти епархіальнаго архіерея, настоятеля или настоятельницы. *Ст. 121, 122, 129.*—Обращеніе въ казну дворянскихъ имѣній, достающихся по наслѣдству не дворянамъ. 14633.—Учрежденіе объ управленіи государственными имуществами въ губерніяхъ: Курляндской, Лифляндской и Эстляндской. 14643.—О лицахъ женскаго пола, проживающихъ за границею по случаю замужества и владѣющихъ въ Россіи имѣніемъ. 14687.—Открытіе въ остзейскихъ губерніяхъ управленія государственными имуществами. 14698.—Причисленіе частныхъ золотыхъ пріисковъ въ Сибири къ движимому имуществу. 14951.—Употребленіе печатныхъ бланковъ на контракты съ содержателями казенныхъ имѣній. 14972.—Дозволеніе принимать залоги при отдачѣ вакантныхъ имѣній въ аренду не свыше 6 лѣтъ, соотвѣтственно годовому доходу съ имѣній. 14973. — С.-Петербургскому попечительному о бѣдныхъ комитету предоставляется принимать пожертвованія, въ недвижимыхъ имуществахъ заключающіяся. 15002, *§§ 57, 59—61.*—Какія имѣнія въ остзейскихъ губерніяхъ могутъ быть отдаваемы въ заставу. 15151, *ст. 2—11.*—О передачѣ въ вѣдѣніе и управленіе Министерства Государственныхъ Имуществъ всѣхъ недвижимыхъ населенныхъ имѣній Православнаго и иновѣрнаго духовенства западныхъ губерній. 15152; 15153.

Т. XVII (1842). Назначеніе сроковъ для представленія документовъ по дѣламъ о выдѣлѣ частей изъ нераздѣльныхъ имѣній мятежниковъ. 15369.—Объ имѣніяхъ, закладываемыхъ въ Грузинскій приказъ общественнаго призрѣнія. 15370. — О ссудахъ изъ войсковаго приказа общественнаго призрѣнія войска Донскаго подъ залогъ населенныхъ въ войскѣ помѣщичьихъ имѣній. 15465.—Объ отказахъ имуществъ по завѣщаніямъ въ пользу крѣпостныхъ людей въ губерніяхъ Черниговской и Полтавской. 15531.—О родовыхъ имѣніяхъ въ губерніяхъ Черниговской и Полтавской. 15534. — Порядокъ отобранія іезуитскихъ имѣній отъ неисправныхъ плательщиковъ. 15594.—Обязанность лицъ, объявившихъ желаніе поступить въ подданство г. Кракова, принадлежащія имъ недвижимыя имѣнія продать втеченіи двухгодичнаго срока. 15619; 15968.—Порядокъ производства дѣлъ по имѣніямъ, переданнымъ изъ военнаго вѣдомства въ Министерство Государственныхъ Имуществъ. 15654.—Произведеніе въ губерніяхъ С.-Петербургской и Воронежской опыта оцѣнки земель и раскладки податей. 15656. — Воспрещеніе лицамъ, произшедшимъ изъ крѣпостнаго состоянія и возведеннымъ въ дворянское достоинство, владѣть такими населенными имѣніями, въ коихъ они или отцы, или дѣды ихъ были записаны по ревизіямъ. 15657. — Дополненіе статьи 751 Свода гражд. зак. объ описи движимаго имущества. 16166.—Назначеніе цѣны, въ какой слѣдуетъ брать въ казну, по взысканіямъ, безуспѣшно продающіяся населенныя имѣнія. 16213.—Положеніе объ имѣніяхъ, жалуемыхъ на правѣ маіоратовъ въ губерніяхъ, отъ Польши возвращенныхъ. 16297.—Порядокъ составленія описи и оцѣнки заложенныхъ имѣній. 16314.

Т. XVIII (1843). Учрежденіе опеки надъ имѣніемъ умершихъ Башкиръ и Мещеряковъ. 16664.—Общественный банкъ Жукова дѣлаетъ ссуды подъ залогъ движимаго и недвижимаго имущества. 16715, *§§ 69—97.* — Порядокъ подсудности въ движимомъ имуществѣ послѣ лицъ, водворенныхъ въ Имперіи, временно пребывающихъ въ Финляндіи, и послѣ Финляндцевъ, временно пребывающихъ въ Имперіи. 16717. — Передача въ вѣдѣніе Министерства Государственныхъ Имуществъ недвижимыхъ населенныхъ имѣній приходскихъ церквей. 16828.—Передача въ управленіе Министерства Государственныхъ Имуществъ недвижимыхъ населенныхъ имѣній, состоящихъ во владѣніи иновѣрнаго приходскаго духовенства. 16829.—Вознагражденіе лицъ, непринадлежащихъ къ сословію потомственныхъ дворянъ, за достающіяся имъ по наслѣдству населенныя имѣнія. 16964.—Общественный Сибирскій банкъ дѣлаетъ ссуды подъ залоги движимаго имущества и недвижимыхъ имѣній. 17017, *§§ 32—90.*—О имуществахъ послѣ умирающихъ въ Россіи французскихъ подданныхъ и послѣ поддан-ныхъ россійскихъ, умирающихъ во Франціи. 17117.—Вознагражденіе лицъ, непринадлежащихъ къ сословію потомственныхъ дворянъ, за достающіяся имъ по наслѣдству населенныя имѣнія въ Закавказскомъ краѣ. 17309. — О пріобрѣтеніи и передачѣ ссыльными недвижимой собственности. 17349. — Воспрещается пріобрѣтеніе крѣпостныхъ людей безъ земли, съ приписку ихъ къ недвижимымъ имѣніямъ, населеннымъ лицами некрѣпостнаго состоянія. 17372.—Сохраненіе силы учрежденій и положеній по части государственныхъ имуществъ. 17422.—Пріемъ недвижимыхъ имѣній войска Донскаго въ залогъ по тамошнему питейному откупу. 17451.—О имѣніяхъ, остающихся послѣ жителей, бѣжавшихъ за границу. 17466.

Т. XIX (1844). Воспрещеніе подавать просьбы о дозволеніи одному изъ супруговъ предоставлять родовое имѣніе въ пожизненное владѣніе другаго. 17430 *а.*—Пріемъ въ вѣдѣніе Министерства Государственныхъ Имуществъ имѣній, выдѣленныхъ по экспивизіямъ въ собственность Римско-Католическаго духовенства. 17673. — Пріостановленіе укрѣпленія дворянскихъ имѣній за разночинцами въ остзейскихъ губерніяхъ. 17785.—Порядокъ подсудности въ движимомъ имуществѣ послѣ лицъ, водворенныхъ въ Имперіи и временно пребывающихъ въ Царствѣ Польскомъ, также послѣ лицъ, водворенныхъ въ Царствѣ, а временно пребывающихъ въ Имперіи. 18056.—Общественный банкъ въ городѣ Пензѣ дѣлаетъ ссуды подъ залогъ недвижимаго имѣнія и движимаго имущества. 18311, *§§ 77—107.* — Разширеніе сроковъ для ссудъ изъ Осташковскаго банка Савина подъ залогъ недвижимыхъ имѣній. 18340.—Жители помѣщичьихъ мѣстечекъ Бессарабской области могутъ домъ свой и другое строеніе продать. 18453, *§ 11.*

Т. XX (1845). Сокращеніе переписки по губернскому вѣдомству государственныхъ имуществъ. 18782.—Измѣненіе и дополненіе въ учрежденіи объ управленіи государственными имуществами. 18783.—Порядокъ производства дѣлъ объ убыткахъ, причиненныхъ частному имуществу отъ казенныхъ сооруженій и работъ. 18842.—О давности для признанія имѣнія выморочнымъ; о давности въ отношеніи къ имуществу, находящемуся въ управленіи одного изъ участниковъ; о давности по дѣламъ о недвижимомъ имѣніи для находящихся за границею по службѣ. 18952. — Дозволеніе ссыльно-поселенцамъ пріобрѣтать недвижимыя имѣнія на имя экспедиціи о ссыльныхъ. 19132.—Упраздненіе Бакинскаго попечительства государственныхъ имуществъ. 19145.—Назначеніе опекуновъ къ имѣніямъ малороссійскихъ казаковъ и платежъ съ сихъ имѣній податей и повинностей. 19184.—Порядокъ представленія люстрацій казеннымъ имѣніямъ въ западныхъ губерніяхъ, на утвержденіе Министерства Государственныхъ Имуществъ. 19231.—Право бездѣтнаго вотчинника располагать по завѣщанію родовымъ имѣніемъ. 19246.—Заложенныя въ Александровскій банкъ въ г. Тулѣ имѣнія, не могутъ быть подвергнуты ни описи, ни секвестру. 19546, *§ 27.*

Т. XXI (1846). Общественный банкъ въ городѣ Устюгѣ дѣлаетъ ссуды подъ залогъ недвижимыхъ имѣній и движимаго имущества. 19779, *§§ 66—93.*—О имѣніяхъ, которыя, бывъ заложены въ кредитныхъ установленіяхъ, окажутся принадлежащими наслѣдникамъ, неимѣющимъ права владѣть крестьянами. 20071.—Отдача и пріемъ движимаго имущества на сохраненіе. 20135.—Мѣры противъ злонамѣренной передачи имѣній между супругами. 20138.—Назначеніе депутатовъ со стороны инженернаго вѣдомства къ оцѣнкамъ частныхъ недвижимыхъ имуществъ, пріобрѣтаемыхъ въ казну для сооруженія крѣпостей. 20161. — Оставленіе имѣнія супруги Генералъ-Адъютанта Сухозанета по смерти ея въ пожизненномъ владѣніи супруга ея. 20426.

Т. XXII (1847). О ссудахъ изъ общественнаго банка въ Зарайскѣ подъ залогъ не-

движимыхъ имѣній и движимаго имущества. 20837, *§§ 67—95.*—Обращеніе въ казенное вѣдомство находящихся во владѣніи однодворцевъ западныхъ губерній населенныхъ имѣній. 20845.—Распространеніе правила о назначеніи депутатовъ въ оцѣночныя комиссіи на вѣдомство путей сообщенія и публичныхъ зданій. 21109.—Правила распоряженія имуществами, пріобрѣтенными ссыльными во время ихъ ссылки и оставшимися послѣ ихъ смерти. 21208.—Дозволеніе генералъ-маіору Козловскому по смерти его оставить въ пожизненномъ владѣніи супруги его имѣніе. 21280.—Порядокъ производства дѣлъ о недвижимыхъ имѣніяхъ, достающихся по наслѣдству лицамъ, неимѣющимъ по закону права владѣть оными. 21837.

Т. XXIII (1848). Предоставленіе крестьянамъ помѣщичьимъ и крѣпостнымъ людямъ покупать и пріобрѣтать въ собственность земли, домы, лавки и недвижимыя имущества. 22042.—Продажа съ аукціоннаго торга движимыхъ имуществъ за казенныя взысканія. 22767.

Т. XXIV (1849). Оставленіе по смерти генералъ-лейтенантши Муравьевой имѣнія ея въ пожизненномъ владѣніи супруга ея. 22948.—Избраніе коммисаровъ для надзора за городскими имуществами. 23241. — Лифляндскій крестьянинъ имѣетъ право пріобрѣтать въ наслѣдственную собственность недвижимое имущество. 23385, *§ 278.* — Дозволеніе тайному совѣтнику графу Завадовскому, по смерти его, оставить въ пожизненномъ владѣніи супруги его родовыя имѣнія. 23573.—Дозволеніе лицамъ, служащимъ по городскимъ выборамъ, участвовать въ торгахъ на отдачу въ содержаніе городскихъ имуществъ. 23618.—Объ арендныхъ банковыхъ имѣніяхъ. 23716.—Поясненіе ст. 1115 Свода зак. гражд. касательно права выкупа родовыхъ имуществъ. 23747. — Положеніе объ управленіи государственными имуществами въ Закавказскомъ краѣ. 23753.

Т. XXV (1850). Дозволеніе дѣйствительному статскому совѣтнику Олешину и женѣ его принадлежащія имъ имѣнія, на случай ранней кончины одного изъ Олешиныхъ, предоставить во временное владѣніе другаго супруга. 23821.—Пріобрѣтеніе иностранцами недвижимыхъ имуществъ въ Новороссійскомъ краѣ и Бессарабіи по наслѣдству. 24009. — Дозволеніе оберъ-гофмейстеру Ѳедору и супругѣ его Дарьѣ Опочининымъ, по смерти одного изъ супруговъ, оставить въ пожизненное владѣніе другаго принадлежащія каждому изъ нихъ родовыя и благопріобрѣтенныя движимыя и недвижимыя имущества и денежные капиталы. 24061. — Оставленіе въ пожизненномъ владѣніи княгини Елены Кочубей родоваго имѣнія, оставшагося послѣ смерти мужа ея князя Василія Кочубея. 24123. — Порядокъ принятія въ казенное вѣдомство населенныхъ имѣній отъ лицъ, неутвержденныхъ въ дворянскомъ достоинствѣ. 24209.—Предоставленіе въ пожизненное владѣніе тайной совѣтницѣ Ольсуфьевой родоваго и благопріобрѣтеннаго имѣнія по смерти супруга ея. 24227.—Исправленіе редакціи ст. 889, законовъ гражданскихъ, о завѣщаніи родовыхъ имѣній. 24348. — Дозволеніе отставному регистру Сивайлѣ принадлежащее ему родовое имѣніе въ Могилевской губерніи и уѣздъ передать, по его смерти, въ пожизненное владѣніе жены его. 24394.—Дозволеніе графинѣ Закревской, по смерти ея, оставить въ пожизненномъ владѣніи супруга ея, Генералъ-Адъютанта графа Закревскаго имѣніе. 24410.—Учрежденіе изъ принадлежащихъ княгинѣ Софіи Волконской родовыхъ и благопріобрѣтенныхъ имѣній, двухъ заповѣдныхъ имѣній. 24542.—Допущеніе причисленія къ купленнымъ въ казну имѣніямъ людей свободнаго состоянія. 24565.—Пояненіе правилъ, относительно продажи имуществъ чиновниковъ Оренбургскаго и Уральскаго казачьихъ войскъ по казеннымъ и частнымъ взысканіямъ. 24738.—Право владѣльца, изобличеннаго въ злоупотребленіи помѣщичьей власти, передать принадлежащее ему населенное имѣніе въ собственность другому лицу по даственной записи. 24763.

Т. XXVI (1851). Порядокъ продажи городскихъ движимыхъ имуществъ. 24783.—Порядокъ производства въ совѣстныхъ судахъ спорныхъ между родителями и дѣтьми дѣлъ по имуществамъ и всякаго рода интереснымъ искамъ. 25222. — Вознагражденіе государственныхъ крестьянъ с. Локотокъ за уничтоженіе принадлежащей имъ мельницы. 25240. — Дозволеніе полковымъ правленіямъ Астраханскаго казачьяго войска совершать акты на недвижимыя имущества. 25257.—Опредѣленіе срока, въ теченіе коего должны быть совершаемы купчія крѣпости на заложенныя въ кредитныхъ установленіяхъ недвижимыя имѣнія. 25261.—Установленіе въ городѣ Ригѣ съ домовладѣльцевъ сбора, по два процента съ недвижимой собственности, на устройство мостовыхъ. 25262.—Дозволяется принимать въ залогъ по откупамъ, подрядамъ и поставкамъ имущества, застрахованныя во второмъ страховомъ отъ огня обществѣ. 25287, *§ 25.* — Порядокъ разсмотрѣнія дѣлъ, относительно обращенія въ казну безземельныхъ крестьянъ, пріобрѣтенныхъ лицами, не владѣющими населенными имѣніями. 25289. — Правила для производства изъ кредитныхъ установленій ссудъ подъ залогъ населенныхъ имѣній по свидѣтельствамъ девятой ревизіи. 25382.—Соблюденіе узаконеннаго порядка для засвидѣтельствованія вѣрющихъ писемъ на залогъ имѣній. 25416.—Установленіе сбора съ помѣщичьихъ имѣній Костромской губерніи на устройство въ городѣ Костромѣ института для благородныхъ дѣвицъ. 25583. — На Ковенскій уѣздный судъ возлагается принятіе актовъ, предъявляемыхъ на недвижимое въ городѣ имущество, для ввода во владѣніе оными. 25695. *п. 1.* — Порядокъ представленія Намѣстнику Кавказскому дѣлъ о продажѣ имѣній за казенныя взысканія за Кавказомъ. 25781.—Мѣщане, имѣющіе недвижимую собственность, участвуютъ въ составленіи приговора объ удаленіи порочныхъ мѣщанъ изъ общества. 25820, *§ 8.*

Т. XXVII (1852).

а) Казенныя.

Порядокъ производства торговъ на отдачу казенныхъ имѣній въ содержаніе. 25922.—Правила продажи недвижимыхъ и движимыхъ имуществъ, разнымъ вѣдомствамъ принадлежащихъ. 25944, *ст. 42—44.*—Продажа вообще недвижимыхъ имѣній въ уѣздномъ судѣ или въ губернскомъ правленіи. *Тамъ же, ст. 45.* — Кѣмъ разрѣшается пріобрѣтеніе въ казну недвижимыхъ имуществъ. *Тамъ же, ст. 44.*—Дѣла о вознагражденіи частныхъ лицъ за имущества, на государственныя нужды отбираемыя, оканчиваются съ утвержденія Министровъ и Главноуправляющихъ. *Тамъ же, ст. 45.* — Мѣста и лица, рѣшающія сомнѣнія, которыя возникаютъ по дѣламъ объ убыткахъ и потеряхъ по казенному имуществу. *Тамъ же, ст. 46, п. 2.*—Передача въ казенное управленіе недвижимыхъ церковныхъ имѣній за Кавказомъ. 26736.—Порядокъ пріобрѣтенія въ казну недвижимыхъ имуществъ до 3.000 руб. сер. 26804, *ст. 5.*

б) Частныя.

Порядокъ отчужденія частныхъ имуществъ для устройства г. Вильно. 26049.—Домашнія сдѣлки, совершаемыя въ нѣкоторыхъ владѣльческихъ городахъ и мѣстечкахъ западныхъ губерній на переходъ недвижимыхъ имѣній отъ одного лица къ другому. 26322.—Пріобрѣтеніе въ казну имѣній мелкопомѣстныхъ, чрезполосныхъ или смежныхъ съ казенными. 26349.—Взиманіе въ пользу городскихъ доходовъ четверть-процентнаго сбора при предъявленіи ко взысканію закладныхъ на недвижимыя имѣнія. 26387.—Причисленіе къ заложеннымъ въ государственныхъ кредитныхъ установленіяхъ имѣніямъ вновь пріобрѣтенныхъ, владѣльцами оныхъ, дворовыхъ людей и крестьянъ. 26426.—Выдача ссудъ изъ государственнаго заемнаго банка подъ залогъ поссессіонныхъ имѣній. 26490. — Перезалогъ имѣній въ банковыхъ установленіяхъ по 9-й ревизіи. 26492.—Порядокъ допущенія частныхъ лицъ къ управленію населенными имѣніями въ западныхъ губерніяхъ. 26533.

Т. XXVIII (1853).

а) Казенныя.

Служебныя права управляющаго Грузинскимъ бывшимъ графа Аракчеева имѣніемъ. 27018. — Порядокъ взысканій недоимокъ съ неисправныхъ содержателей казенныхъ имѣній. 27173.— Мѣста и лица Морскаго Министерства, рѣшающія дѣла о подлежащихъ принятію на счетъ казны убыткахъ и потеряхъ по казенному имуществу. 27591.

б) Частныя.

Порядокъ содержанія Евреями оброчныхъ статей во владѣльческихъ имѣніяхъ внѣ городовъ и мѣстечекъ. 27050 *а*.—Порядокъ продажи съ публичнаго торга за долги дворянскихъ имѣній въ Закавказскомъ краѣ. 27074.— Порядокъ обращенія въ казну населенныхъ имѣній, принадлежащихъ одводворцамъ западныхъ губерній и выдача имъ за сіи имѣнія вознагражденія. 27087.—Освобожденіе французскихъ подданныхъ отъ вычета въ пользу казны денегъ изъ наслѣдственныхъ или другихъ имуществъ, переводимыхъ за границу. 27196.— Пріемъ въ залогъ по питейнымъ сборамъ, съ 1855 по 1859 годъ, ненаселенныхъ имѣній. 27540, *§§ 17—26*.—Учрежденіе опекъ надъ имуществомъ, оставшимся послѣ умершихъ нижнихъ чиновъ Алтайскихъ горныхъ заводовъ, въ Западной Сибири. 27544.—Сроки для производства, съ 1854 по 1857 годъ, публичной продажи недвижимыхъ имуществъ, оцѣненныхъ свыше 300 руб. сер. 27587.—Порядокъ производства торговъ и переторжекъ при публичной продажѣ недвижимыхъ имѣній по казеннымъ и частнымъ взысканіямъ. 27625. — Порядокъ представленія губернскими правленіями въ Сенатъ обстоятельныхъ свѣдѣній о имѣніяхъ, продаваемыхъ съ публичнаго торга за казенныя взысканія. 27630.—Пріобрѣтеніе имѣній дворянами, происходящими изъ крѣпостнаго состоянія. 27698.—Порядокъ продажи съ публичнаго торга имѣнія, на которомъ числятся казенныя недоимки, или оно есть просроченный, данный частному лицу, залогъ. 27699. — Порядокъ раздѣла имѣній, заложенныхъ въ приказахъ общественнаго призрѣнія. 27737. — Дозволеніе военнымъ поселянамъ и пахотнымъ солдатамъ пріобрѣтать недвижимыя имущества внѣ округовъ. 27827.—Воспрещеніе отдачи помѣщичьихъ населенныхъ имѣній въ арендное содержаніе. 27805.

Т. XXIX (1854).

а) Имущества казенныя.

Положеніе о регулированіи казенныхъ имѣній остзейскихъ губерній. 27886. — Приведеніе въ извѣстность движимаго имущества при регулированіи казенныхъ имѣній остзейскихъ губерній. *Тамъ же, ст. 170—180*.—Исчисленіе хозяйственнаго дохода отъ регулируемыхъ казенныхъ имѣній остзейскихъ губерній. *Тамъ же, ст. 195—209*.— Порядокъ отдачи въ арендное содержаніе казеннаго имѣнія Тайбель, предоставленнаго начальствующимъ ревельскимъ комендантамъ. 28202.— Водвореніе отставныхъ нижнихъ чиновъ въ казенныхъ имѣніяхъ, состоящихъ на особомъ положеніи. 28241.—Положеніе о разборѣ поземельныхъ и сервитутныхъ дѣлъ въ казенныхъ имѣніяхъ остзейскихъ губерній. 28297.

б) Имущества частныя.

Порядокъ продажи принадлежащаго слабоумнымъ движимаго имущества, подверженнаго порчѣ и тлѣнію. 27860.—Разрѣшеніе напечатать въ одной статьѣ запрещеніе на недвижимыя имущества помѣщиковъ Гродненской губерніи, коимъ будутъ произведены, по случаю неурожая, ссуды изъ продовольственнаго капитала. 27863.—Пріемъ въ залогъ по питейнымъ сборамъ населенныхъ имѣній. 27912, *§§ 415—424*.—Свободное имѣніе распорядителя питейныхъ сборовъ отвѣчаетъ, за всѣ взысканія казны, дополнительно, послѣ разверстной отвѣтственности представленныхъ имъ залоговъ. *Тамъ же, §§ 469—476*.—Срокъ и порядокъ описи движимыхъ имуществъ. 28305.— Порядокъ производства и рѣшенія дѣлъ по раздѣлу имѣній между жителями Закавказскаго края Магометанскаго исповѣданія. 28316.— Правила составленія росписокъ въ полученіи задатковъ и порядокъ возвращенія самыхъ задатковъ, даваемыхъ при продажѣ недвижимыхъ имѣній между частными лицами. 28323.—Порядокъ выдачи изъ палаты гражданскаго суда свидѣтельствъ касательно благопадежности недвижимыхъ имѣній къ залогу въ кредитныхъ установленіяхъ. 28605.—Положеніе объ имуществѣ умершихъ вдовъ Московскаго вдовьяго дома. 28613, *§§ 86—93*.—Обращеніе переторжки въ торгъ при публичной продажѣ просроченныхъ въ кредитныхъ установленіяхъ имѣній. 28669.—Цѣнность недвижимыхъ имуществъ для пользованія купцамъ и мѣщанамъ льготами, предоставленными г. Бердянску. 28679.

Т. XXX (1855).

а) Казенныя.

Передача въ вѣдѣніе земства паромныхъ переправъ, существующихъ на большихъ трактахъ въ казенныхъ имѣніяхъ западныхъ и остзейскихъ губерній. 29139.

б) Общественныя.

Порядокъ храненія и употребленія принадлежащаго христіанскимъ и еврейскимъ цехамъ имущества, имѣющаго благотворительное или богоугодное назначеніе. 29210.

в) Частныя.

Дозволеніе дворянству Лифляндской губерніи учреждать фидеикомиссы и маіораты въ родовыхъ имѣніяхъ. 29061.—Открытіе въ Имперіи, чрезъ Министерство Внутреннихъ Дѣлъ, повсемѣстной подписки въ пользу семействъ храбрыхъ морскихъ воиновъ, потерявшихъ при защитѣ Севастополя свое имущество. 29313.—Поясненіе правилъ касательно перехода имѣній отъ одного владѣльца къ другому и порядокъ взысканія недоимокъ съ ихъ имѣній. 29338.—Пріостановленіе продажи просроченныхъ заставныхъ имѣній въ Курляндіи. 29774.

Т. XXXI (1856).

а) Казенныя.

Штатъ управленія Суоярвскимъ имѣніемъ Олонецкаго горнаго округа. 30633.

б) Частныя.

Порядокъ продажи недвижимыхъ имѣній за долгъ приказамъ общественнаго призрѣнія, государственному заемному банку и капиталу сельской промышленности новороссійскихъ губерній. 30211.—Продолженіе срока арендnаго содержанія помѣщичьихъ населенныхъ имѣній. 30674.—Права эстляндскихъ крестьянъ въ отношеніи къ имѣнію супруговъ. 30693, *I, ст. 1057—1071*. — Отсрочка по Таврической губерніи, а также по Таганрогскому и Керченскому градоначальствамъ, приведенія въ исполненіе постановленія о недвижимыхъ имѣніяхъ, находящихся во владѣніи по запродажнымъ записямъ, безъ совершенія по нимъ купчихъ крѣпостей. 30767.—Какъ поступать съ имуществомъ, остающимся послѣ смерти бѣдныхъ, призрѣваемыхъ въ подвѣдомственныхъ Императорскому Человѣколюбивому обществу благотворительныхъ заведеніяхъ. 30923.—Декларація, обмѣненная 28 Августа / 9 Сентября 1856 года между Россіею и Сардиніею, о возстановленіи дѣйствія существовавшихъ между сими Государствами постановленій касательно имѣній, остающихся послѣ умершихъ иностранцевъ. 30990.—Сроки для публичной продажи недвижимыхъ имуществъ. 31111.—Порядокъ перехода государственныхъ крестьянъ западныхъ и великороссійскихъ

губерній въ частныя имѣнія остзейскихъ губерній. 31321.

Т. XXXII (1857). Порядокъ взысканія по долговымъ обязательствамъ съ имѣній, состоящихъ въ общемъ владѣніи, но не принадлежащихъ къ числу имуществъ нераздробляемыхъ. 31821. — Присоединеніе къ Курляндскому маіоратному имѣнію Эллей лѣснаго участка, называемаго Эллейскимъ лѣсомъ и находящагося въ Ковенской губерніи. 31825.— Дозволеніе графинѣ Рошфоръ владѣть недвижимымъ имѣніемъ въ Россіи. 31888.—Порядокъ оцѣнки недвижимыхъ имѣній, закладываемыхъ въ банкъ Иркутскаго спропитательнаго дома. 31962.—Порядокъ взысканія долговъ съ имѣній, достающихся въ наслѣдство малолѣтнымъ. 32224. — Недозволеніе судебнымъ мѣстамъ Имперіи совершать акты на переходъ отъ одного лица къ другому имѣній, расположенныхъ въ Остзейскомъ краѣ. 32236.—Отмѣна обряда отказа недвижимыхъ имѣній и порядокъ храненія присутственными мѣстами вводныхъ листовъ. 32422.— Способы удовлетворенія долговъ, обремсняющихъ ленныя имѣнія. 32425. — Дополненіе и измѣненіе нѣкоторыхъ §§ положенія о порядкѣ описи, оцѣнки и публичной продажи имуществъ. 32593.

Т. XXXIII (1858).

а) Городскія.

Временныя мѣры для производства оцѣнокъ городскихъ недвижимыхъ имуществъ, представляемыхъ въ казну залогами. 33340.

б) Казенныя.

Неприсоединеніе къ оцѣночной суммѣ конфискованныхъ имѣній такихъ съ оныхъ доходовъ, которыми пользовались или имѣли право пользоваться посторонніе лица по заставному или традиціонному праву, или по другимъ законнымъ актамъ. 33775.

в) Церковныя.

Дополненіе и измѣненіе нѣкоторыхъ правилъ, касательно управленія поступившими въ казну церковными имѣніями въ Грузіи. 33833.

г) Частныя.

Измѣненіе порядка вызова наслѣдниковъ къ имуществу, оставшемуся послѣ умершихъ нижнихъ чиновъ. 32727. — Учрежденіе въ Лифляндской губерніи фидеикомиссовъ и маіоратовъ въ родовыхъ имѣніяхъ. 32830.—Ускореніе хода дѣлъ по вознагражденію владѣльцевъ за имущества, отчуждаемыя на казенныя и общественныя сооруженія. 32855.—Воспрещеніе продажи донскихъ населенныхъ имѣній лицамъ, непринадлежащимъ къ сословію войска Донскаго. 32968. — Новая форма купчихъ крѣпостей на недвижимыя населенныя имѣнія. 32990.—Порядокъ описи имуществъ пассажировъ, умершихъ на пароходахъ. 33114.— Порядокъ обращенія въ казенное вѣдомство населенныхъ имѣній за долги приказамъ общественнаго призрѣнія. 33118.—Продолженіе четверть-процентнаго сбора съ недвижимыхъ въ Москвѣ обывательскихъ имуществъ на устройство тамъ водопроводовъ. 33201 *б*.— Отдѣленіе ежегодно суммы съ оцѣночнаго капитала недвижимыхъ въ Москвѣ имуществъ на содержаніе и ремонтъ московскихъ водопроводовъ. 33201 *в*.—Какъ поступать съ недвижимыми имѣніями, которыя находятся во владѣніи по незаконнымъ актамъ или безъ всякихъ актовъ. 33315.—Прекращеніе платежа въ инвалидный капиталъ процентовъ съ конфискованныхъ имѣній, поступившихъ въ составъ военнаго поселенія, нынѣ южныхъ поселеній. 33400.—Дозволеніе графу Дмитрію Толстому и сестрамъ его обратить принадлежащее имъ имѣніе, Данковскаго уѣзда, село Знаменское, Толстые тожъ, въ заповѣдное. 33618.—Порядокъ публичной продажи движимыхъ имуществъ въ уѣздныхъ городахъ и уѣздахъ. 33638.—Положеніе объ управленіи имѣніемъ наслѣдниковъ д. с. с. Сергѣя Яковлева. 33735. — Продолженіе четверть-процентнаго сбора съ оцѣнки недвижимыхъ обывательскихъ имуществъ Московской столицы. 33908.—Порядокъ совершенія купчихъ крѣпостей, выдаваемыхъ помѣщиками своимъ крестьянамъ на имущества, купленныя ими на имя помѣщиковъ. 33930.

Т. XXXIV (1859). Дозволеніе мекленбургъ - стрелицкимъ подданнымъ баронамъ Лефортъ продать принадлежащее имъ въ Виленской губерніи имѣніе Германишки. 34014.— Порядокъ взиманія процентнаго сбора съ недвижимыхъ имуществъ въ С.-Петербургѣ. 34066.—Передача казенныхъ имѣній въ Эстляндской губерніи въ полную собственность тамошняго дворянства. 34104.—Пріостановленіе залога и перезалога населенныхъ имѣній въ кредитныхъ установленіяхъ. 34379.—Порядокъ продажи спротскихъ имѣній Магометанъ, находящихся въ завѣдываніи магометанскихъ шаріатовъ за Кавказомъ. 34409.—Порядокъ публичной продажи, по частнымъ искамъ находящихся въ Закавказскомъ краѣ недвижимыхъ имуществъ. 34412.—Предоставленіе сельскопоселенцамъ въ Сибири права пріобрѣтать на свое имя недвижимыя имущества. 34437.— Порядокъ оцѣнки имѣній, дающихъ право пользоваться въ городахъ: Севастополѣ, Керчи, Евпаторіи и мѣстечкѣ Балаклавѣ льготою отъ платежа въ казну гильдейскихъ повинностей. 34631.—Отмѣна и измѣненіе нѣкоторыхъ статей положенія о регулированіи казенныхъ имѣній въ прибалтійскихъ губерніяхъ. 34657.—Вознагражденіе бывшихъ владѣльцевъ бенефиціальныхъ имѣній (обращенныхъ нынѣ въ казенныя) за сдѣланныя въ нихъ улучшенія. 34663.—Права монашествующихъ распоряжать своими имуществами. 34693.—Передача казенныхъ имѣній Эстляндской губерніи въ полную собственность Эстляндскаго дворянства и упраздненіе тамъ окружнаго управленія государственныхъ имуществъ. 34740.—Дозволеніе Генералъ-Адъютанту, генералу отъ инфантеріи князю Александру Барятинскому принадлежащее ему въ Харьковской и Курской губерніяхъ родовое имѣніе обратить въ заповѣдное. 34949.—Порядокъ заключенія контрактовъ съ Евреями на отдачу имъ въ аренду имѣній, заложенныхъ въ кредитныхъ установленіяхъ. 35016.—Дозволеніе «пароходному обществу по Волгѣ» пріобрѣтать въ собственность ненаселенныя недвижимыя имущества. 35044.— Порядокъ опредѣленія стоимости имуществъ, поступающихъ въ собственность вновь образуемыхъ акціонерныхъ обществъ. 35080.— Сроки для продажи недвижимыхъ имуществъ. 35108. — Предоставленіе Министру Внутреннихъ Дѣлъ права разрѣшать отдачу недвижимаго имущества евангелическо-лютеранскихъ церквей въ вѣчный эмфитевтическій или иной долговременный откупъ. 35153.—Дозволеніе заповѣдное имѣніе генералъ-маіора Павла Голенищева-Кутузова-Толстаго, учрежденное подъ названіемъ Покровскаго, именовать впредь Покровскимъ заповѣднымъ имѣніемъ Голенищева-Кутузова - Толстаго. 35236. — Уступка обществу мастеровыхъ упраздненной казенной лосинной фабрики, приписанныхъ въ мѣщане города Богородска, Московской губерніи, разнаго рода имуществъ, принадлежавшихъ сей фабрикѣ. 35344.

Т. XXXV (1860). Предоставленіе графинѣ Маріи годоваго срока на распоряженіе наслѣдственными послѣ отца ея князя Трубецкаго имѣніями въ Россіи. 35329.—Срокъ владѣнія запроданными имѣніями. 35385.—Порядокъ отчужденія казенныхъ имѣній въ прибалтійскихъ губерніяхъ. 35888.—Порядокъ составленія плановъ лѣснаго хозяйства въ поіезуитскихъ имѣніяхъ. 35920.—Разрѣшеніе припечатывать въ одной общей статьѣ запрещенія на имущества жителей, получившихъ изъ казны денежныя ссуды по случаю пожара. 36078.—Сроки для публичной продажи недвижимыхъ имуществъ въ губерніяхъ Иркутской и Енисейской. 36168.—Предоставленіе состоящаго въ залогѣ С.-Петербургской сохранной казны имѣнія Панафидиныхъ, Псковской губерніи, въ собственность крестьянъ того имѣнія. 36176.—Порядокъ отчужденія частныхъ иму-

ществъ, отходящихъ подъ желѣзныя дороги. 36210.—Порядокъ перевода долговъ при продажѣ съ публичнаго торга помѣщичьихъ имѣній, заложенныхъ Могилевскому приказу общественнаго призрѣнія. 36224.—Дозволеніе товариществу Протвинской мануфактуры закладывать движимое и недвижимое свое имущество и совершать нужные для сего крѣпостные акты. 36299.—Какъ поступать въ случаѣ смерти лица, предложившаго высшую цѣну за имѣніе, продающееся съ публичнаго торга. 36318.—Предоставленіе компаніи Царскихъ мануфактуръ продавать и закладывать какъ движимое, такъ и недвижимое имущество и совершать нужные для сего крѣпостные и другіе акты. 36338.—Назначеніе, въ области Сибирскихъ Киргизовъ, сроковъ для публичной продажи недвижимыхъ имуществъ, оцѣненныхъ свыше трехъ сотъ рублей. 36360.

Т. XXXVI (1861). Собраніе свѣдѣній о мелкопомѣстныхъ имѣніяхъ. 33016 *а*.—Сравненіе съ государственными имѣній, пожертвованныхъ частными лицами учебнымъ заведеніямъ: Ярославскому Демидовскому лицею, кадетскимъ корпусамъ: Орловскому-Бахтина и Воронежскому-Михайловскому и Орловскому-Александринскому институту благородныхъ дѣвицъ. 34489 *а*. — Порядокъ распредѣленія оцѣночнаго сбора между владѣльцами недвижимыхъ имуществъ въ Москвѣ и другихъ губернскихъ и уѣздныхъ городахъ. 36682.—Непремѣнное опредѣленіе опекуновъ ко всѣмъ малолѣтнымъ безъ различія, числится или не числится за ними какое либо имущество. 36701.—Порядокъ сложенія со счетовъ недоимокъ и взысканій по сбору, въ пользу города, съ неторгующихъ иностранцевъ за владѣніе въ С.-Петербургѣ имуществомъ, стоящимъ, по городской оцѣнкѣ, не выше трехъ сотъ рублей. 36710. — Прекращеніе попечительства надъ имѣніемъ покойнаго тайнаго совѣтника Ивана Селявина. 36720.—Декларація съ вольными Ганзеатическими городами относительно взаимной отмѣны вычета съ переводимыхъ за границу имѣній. 36721.— Какъ поступать съ задатками, оставшимися за неустойкою покупщиковъ, съ аукціона, движимыхъ имуществъ, когда не предстоитъ надобности въ пополненіи взысканія изъ сихъ задатковъ. 36848.—Отдача имѣній въ опеку за обремепительныя повинности, впредь до введенія уставныхъ грамотъ. 36850. — Декларація между Россіею, Брауншвейгомъ, Ганновером и Ольденбургомъ, о взаимной отмѣнѣ производимаго въ казну вычета съ переводимыхъ за границу наслѣдственныхъ и другихъ имѣній. 36898.—Права княгини Юсуповой, вступающей въ бракъ съ французскимъ подданнымъ графомъ Шово, на недвижимыя имѣнія ея, находящіяся въ Россіи. 36951.—Въ память услугъ, оказанныхъ предками Ключаревыхъ Прародительницѣ Царствующаго Дома, сохранить за Ключаревыми званіе обѣльныхъ вотчинниковъ и оставить ихъ, попрежнему, свободными отъ всѣхъ податей и повинностей. 37040, *ст.* 5.—Какъ показывать въ формулярныхъ спискахъ населенныя имѣнія. 37182.—Отчужденіе вновь требующихся частныхъ земель и другихъ имуществъ для Николаевской желѣзной дороги. 37184.—Мѣра наказанія лицъ военнаго и морскаго вѣдомствъ, пользующихся особенными правами состоянія, изобличенныхъ въ похищеніи, расточеніи и утратѣ казеннаго или частнаго ввѣреннаго имъ по службѣ имущества. 37257.—Причисленіе къ государственнымъ имѣнія, пожертвованнаго коллежскимъ совѣтникомъ Еврепиовымъ Московскому главному архиву Министерства Иностранныхъ Дѣлъ. 37331.—Порядокъ поступленія населенныхъ имѣній къ лицамъ недворянскаго происхожденія. 37338.—Введеніе взаимнаго страхованія отъ огня имуществъ въ городахъ, посадахъ и мѣстечкахъ Имперіи. 37478.—Права купцовъ, владѣющихъ въ городахъ западныхъ губерній, льготными недвижимыми имуществами, и порядокъ переоцѣнки домовъ, принадлежащихъ симъ лицамъ. 37603.—Предоставленіе Министру Внутреннихъ Дѣлъ права разрѣшать покупку зданій для городскихъ надобностей на всякую сумму. 37735.

Т. XXXVII (1862). Воспрещеніе пріема въ залогъ, по казеннымъ подрядамъ военнаго и морскаго вѣдомствъ фруктовыхъ садовъ, населенныхъ и ненаселенныхъ имѣній Закавказскаго края. 35203 *а* и 37594 *а*.—Прекращеніе ссудъ изъ Кіевской конторы государственнаго банка подъ залогъ сельскихъ произведеній, хранящихся въ имѣніяхъ помѣщиковъ. 37829, *ук., п. 8.* — Ограниченіе дѣйствій коммиссіи, учрежденной для изслѣдованія правильности поступленія въ С.-Петербургскую дворянскую опеку полупроцентнаго сбора съ имѣній, находящихся въ опекѣ. 37862. — Положеніе объ управленіи общимъ имѣніемъ наслѣдниковъ Петра Савича Яковлева. 37882. — Порядокъ выкупа земли, временнообязанными крестьянами имѣній, состоящихъ подъ запрещеніемъ. 37980.—Правило касательно передачи однимъ изъ супруговъ родоваго своего имѣнія въ пожизненное владѣніе другаго. 38005.—Порядокъ возврата казнѣ ссудъ изъ фундушевыхъ капиталовъ при выкупѣ крестьянами западныхъ губерній земель въ имѣніяхъ, на которыхъ сіи ссуды обезпечены. 38011 *а*.—Право уѣздныхъ судовъ совершать такіе крѣпостные акты, въ коихъ цѣна имѣнію хотя показана не выше 300 руб., но по законной оцѣнкѣ стоимость онаго превышаетъ означенную сумму. 38043.—Раздѣленіе на мѣстности 8 уѣздовъ Волынской губерніи и дозволеніе нѣкоторымъ владѣльцамъ имѣній, отнесенныхъ къ низшей мѣстности, ходатайствовать о возвышеніи слѣдующихъ съ крестьянъ повинностей. 38057. — Освобожденіе казаковъ Сибирскаго казачьяго войска отъ платежа пошлинъ при совершеніи купчихъ крѣпостей на принадлежащія имъ имѣнія, въ городахъ: Омскѣ, Петропавловскѣ, Усть-Каменогорскѣ и Семипалатинскѣ. 38065.—Предоставленіе Евреямъ права пріобрѣтать земли и угодья, принадлежащія къ помѣщичьимъ имѣніямъ, въ коихъ обязательныя отношенія крестьянъ къ владѣльцамъ прекращены. 38214.—Уступка крестьянамъ четверти надѣла по имѣніямъ, состоящимъ подъ опекою. 38237.—Порядокъ погашенія банковаго долга при продажѣ крестьянамъ земли изъ имѣній, заложенныхъ въ кредитныхъ установленіяхъ. 38261.—Снятіе опекъ, наложенныхъ за злоупотребленіе прежней помѣщичьей власти, съ имѣній, по коимъ введены въ дѣйствіе уставныя грамоты. 38340.—Порядокъ заключенія въ остзейскихъ губерніяхъ договоровъ между лицами, какъ вступающими въ бракъ, такъ и состоящими въ бракѣ, объ имуществѣ ихъ. 38432.—Порядокъ продажи въ губерніяхъ остзейскихъ имѣній, принадлежащихъ малолѣтнымъ. 38433.—Порядокъ раздѣла въ остзейскихъ губерніяхъ материнскаго имѣнія, принадлежащаго несовершеннолѣтнимъ дѣтямъ, въ случаѣ вступленія отца ихъ въ новый бракъ. 38436.—Изъ какихъ суммъ выдавать денежныя пособія уволеннымъ изъ мелкопомѣстныхъ имѣній крестьянамъ, водворенным на казенныхъ земляхъ. 38450.—Пріемъ 5% банковыхъ билетовъ въ платежи по ссудамъ изъ кредитныхъ установленій подъ залогъ недвижимыхъ имуществъ. 38490.—Порядокъ опредѣленія размѣра повинности въ тѣхъ имѣніяхъ Кіевской, Подольской и Волынской губерній, гдѣ нѣкоторые крестьяне надѣлены слишкомъ большими усадьбами. 38578.—Подсудность дѣлъ, по преступленіямъ, совершеннымъ государственными крестьянами въ соучастіи съ ссыльно-поселенцами, и по взаимнымъ тѣхъ и другихъ спорамъ по имуществу. 38610.—Признаніе всякаго имущества, остающагося по смерти настоятеля или настоятельницы общежительнаго монастыря, собственностію сего монастыря. 38687.—Порядокъ наложенія, въ Сибирскомъ краѣ, запрещенія на имущества лицъ, подвергнутыхъ слѣдствію. 38742.—Льготы и облегченія при обмѣнѣ земель, принадлежащихъ къ помѣщичьимъ имѣніямъ. 38809.—Вѣдомость цѣнамъ на земли, оставшіяся за надѣломъ временнообязанныхъ крестьянъ въ распоряженіи владѣльцевъ и непринадлежащія къ населеннымъ имѣніямъ, для пріема въ залогъ по разсрочкамъ платежа акциза за вино. 38896.—Сроки для производства публичныхъ торговъ на продажу, съ 1863 по 1866 годъ недвижимыхъ имуществъ, оцѣненныхъ свыше трехъ сотъ рублей. 38934.—Высочайше утвержденныя, 19 Февраля

1861 года, дополнительныя правила объ имѣніяхъ мелкопомѣстныхъ владѣльцевъ примѣнять только къ тѣмъ владѣльцамъ и имѣніямъ, которые во время обнародованія сихъ правилъ подходили подъ условія, указанныя въ оныхъ. 38953.—Къ числу движимыхъ имуществъ относятся: выкупныя свидѣтельства, выдаваемыя помѣщикамъ при пріобрѣтеніи крестьянами въ собственность земель ихъ надѣла, и право на полученіе непрерывнаго дохода, назначаемаго вмѣсто ссуды, причитающейся на выкупленныя крестьянскія земли. 38966. — Освобожденіе отъ конфискаціи не поступившихъ до сего времени въ казну имѣній и капиталовъ, принадлежащихъ лицамъ, осужденнымъ за политическія преступленія. 39009.—Условія отдачи въ оброчное содержаніе участковъ земли изъ пріобрѣтеннаго въ казну Московской губерніи и уѣзда имѣнія Петровскаго-Разумовскаго. 39017.—Предоставленіе Керченскому коммерческому суду права совершать акты на неселенныя имѣнія, находящіяся въ уѣздахъ городовъ Крымскаго полуострова, и продавать эти имѣнія съ публичнаго торга. 39078.—Порядокъ уплаты долговъ Харьковской банковой конторѣ, въ случаѣ несостоятельности заемщика, изъ имѣнія поручителя и изъ выкупной ссуды, слѣдующей ему за крестьянскій надѣлъ въ его имѣніи. 39103.

Т. XXXVIII (1863). Правила о взиманіи въ 1863 году налога съ недвижимыхъ имуществъ въ городахъ, посадахъ и мѣстечкахъ. 39119.—Составленіе раскладокъ налога на недвижимыя имущества между городами, посадами и мѣстечками. 39127.—Обществу Московско-Рязанской желѣзной дороги предоставляется, на законномъ основаніи, право отчужденія и занятія частныхъ земель и зданій, пустопорожнихъ казенныхъ земель и антрацитоваго участка въ землѣ войска Донскаго. 39141, *§ 5.*—Порядокъ исчисленія повинностей въ уставныхъ грамотахъ, по тѣмъ имѣніямъ, гдѣ не было составлено инвентарей. 39144.—Предоставленіе лицамъ, арендующимъ въ прибалтійскихъ губерніяхъ частныя имѣнія въ полномъ составѣ, производить винокуреніе на заводахъ, состоящихъ въ сихъ имѣніяхъ. 39168.—Переименованіе нѣкоторыхъ имѣній Житомірскаго уѣзда въ низшія мѣстности. 39207.—Измѣненіе нѣкоторыхъ параграфовъ Высочайше утвержденнаго положенія (33735) объ управленіи имѣніемъ наслѣдниковъ дѣйствительнаго статскаго совѣтника Сергѣя Яковлева. 39212.—Взимная отмѣна вычета съ переводимыхъ за границу наслѣдственныхъ и другихъ имѣній, принадлежащихъ россійскимъ подданнымъ и подданнымъ Герцогствъ Кобургскаго и Готскаго. 39323.—Порядокъ передачи въ казну мелкопомѣстныхъ имѣній, принадлежащихъ малолѣтнимъ владѣльцамъ. 39325.—Правила для наложенія секвестра на имѣнія лицъ, причастныхъ къ безпорядкамъ, возникшимъ въ пограничныхъ съ Царствомъ Польскимъ губерніяхъ, и для завѣдыванія и распоряженія сими имѣніями. 39377. — Распространеніе Высочайше утвержденныхъ, 27 Іюня 1862 года (38107), правилъ о выкупѣ въ издѣльныхъ имѣніяхъ на Кіевскую, Подольскую и Волынскую губерніи. 39395.—Укрѣпленіе за Троицкою Сергіевою Лаврою недвижимаго имущества, жертвуемаго княжною Голицыною въ обезпеченіе существованія устраиваемыхъ въ Москвѣ княжною Голицыною пріюта для иногородныхъ монахинь, при немъ больницы и общества сестеръ милосердія. 39474.— Распредѣленіе налога на недвижимыя имущества въ городахъ, посадахъ и мѣстечкахъ за вторую половину 1863 года. 39490.—Порядокъ возмѣщенія долговъ кредитнымъ установленіямъ по просроченнымъ населеннымъ имѣніямъ. 39491.—Порядокъ разсмотрѣнія и рѣшенія дѣлъ по искамъ крестьянъ о правахъ собственности на имущества, пріобрѣтенныя ими на имя помѣщиковъ. 39594.—Вѣдомость о размѣрѣ налога на недвижимыя имущества въ городахъ, посадахъ и мѣстечкахъ, за вторую половину 1863 года, въ губерніяхъ: Калужской, Екатеринославской, Волынской, Витебской, Могилевской, Ковенской и Таврической. 39689. — Отказовъ недвижимыхъ имѣній за пріобрѣтателями не производить. 39695.—Предоставленіе владѣльцамъ заложенныхъ въ кредитныхъ установленіяхъ имѣній, въ коихъ крестьяне состоятъ на издѣльной повинности, права просить объ освобожденіи отъ залога земли, оставшейся за надѣломъ крестьянъ и переводъ банковаго долга на земли крестьянскаго надѣла. 39728.—Сроки для продажи недвижимыхъ имуществъ въ Якутской области. 39731.—Предоставленіе Министру Финансовъ разъяснить начальникамъ губерній, что налогу подлежатъ имущества какъ находящіяся въ чертѣ города, какъ и на городскомъ выгонѣ, и впредь, по соглашенію съ Министромъ Внутреннихъ Дѣлъ, разрѣшать затрудненія и недоразумѣнія, могущія встрѣтиться при исполненіи правилъ о налогѣ на недвижимыя имущества. 39814.—Порядокъ разсмотрѣнія и представленія на Высочайшее утвержденіе актовъ объ учрежденіи въ Лифляндской губерніи фидеикоммиссовъ изъ родовыхъ имѣній. 39843. — Распредѣленіе размѣра налога на недвижимыя имущества въ городахъ Курской губерніи за вторую половину 1863 года. 39852. — Порядокъ разрѣшенія дѣлъ о передачѣ въ казну мелкопомѣстныхъ имѣній, состоящихъ подъ опекою. 39937.—Отчужденіе частныхъ земель и другихъ имуществъ подъ устройство Одесско-Парканской желѣзной дороги. 40153. — Продолженіе наслѣдникамъ маркизы Терци срока на продажу ихъ имѣнія, находящагося въ Суджанскомъ уѣздѣ, Курской губерніи. 40228.—Дозволеніе владѣльцамъ имѣній, взятыхъ въ опеку за недоимки, свободно проживать въ сихъ имѣніяхъ. 40288.—Сроки для продажи недвижимыхъ имуществъ въ Таганрогскомъ градоначальствѣ, и въ Херсонской и Таврической губерніяхъ. 40297. — Правила о взиманіи въ 1864 году налога съ недвижимыхъ имуществъ въ городахъ, посадахъ и мѣстечкахъ. 40313.—Отмѣна взысканія штрафовъ по долгамъ бывшему заемному банку и пошлинъ при совершеніи купчихъ крѣпостей на имѣнія, заложенныя въ семъ банкѣ. 40399.—Измѣненіе постановленія о наказаніи за похищеніе изъ церкви вещи или денегъ, не принадлежащихъ къ церковному имуществу. 40452.

Т. XXXIX (1864). Назначеніе княгинѣ Гогенлоге, урожденной княжнѣ Виттгенштейнъ, годоваго срока на продажу имѣній ея, въ Россіи находящихся. 35271 *а.*—Продолженіе княгинѣ Гогенлоге, урожденной княжнѣ Виттгенштейнъ, трехлѣтняго срока на продажу имѣній ея, въ Россіи находящихся. 36680 *а.*—Размѣръ налога съ недвижимыхъ имуществъ въ городахъ, посадахъ и мѣстечкахъ на 1864 годъ по 31 губерніи. 40339.—Продолженіе еще на два года княгинѣ Гогенлоге, урожденной Виттгенштейнъ, срока на продажу принадлежащихъ ей въ Россіи имѣній. 40336 *а.*—Дозволеніе наслѣдникамъ маркизы Терци назначенный на продажу ихъ имѣнія въ Курской губерніи срокъ продолжить еще на годъ. 40593.—Размѣръ налога съ недвижимыхъ имуществъ въ городахъ, посадахъ и мѣстечкахъ на 1864 годъ по 8-ми губерніямъ. 40633.—Разрѣшеніе умень шать и временно пріостанавливать существующій въ городѣ Ейскѣ полупроцентный съ оцѣнки недвижимыхъ имуществъ сборъ на постойную повинность. 40752.—Предоставленіе графинѣ Ланскороиской еще двухлѣтняго срока на устройствои продажу принадлежащихъ ей въ Россіи имѣній. 40792.—Обмѣнъ земельныхъ участковъ, занимаемыхъ лѣсными сторожами, въ помѣщичьихъ имѣніяхъ Сѣверо-Западнаго края. 40802.—Порядокъ удовлетворенія частныхъ долговъ помѣщиковъ изъ выкупныхъ ссудъ по имѣніямъ Юго-Западнаго края. 40803.—Правила для разграниченія имущественнаго права между Имеретинскими и Гурійскими князьями и ихъ азнаурами. 40907.—Размѣръ налога съ недвижимыхъ имуществъ въ городахъ, посадахъ и мѣстечкахъ Минской губерніи на 1864 годъ. 40921.—Отчужденіе частныхъ земель и другихъ имуществъ подъ устройство Одесской желѣзной дороги до Балты. 40963.—Отчужденіе изъ частнаго владѣнія земель и другихъ имуществъ подъ устройство Южной желѣзной дороги отъ Москвы до Орла. 40989.—Назначеніе дополнительнаго срока по Одесскому градоначальству на трехлѣтіе съ 1863 по 1866 годъ для продажи недвижимыхъ имуществъ, оцѣненныхъ свыше 300 руб., съ 1 по 28 Августа. 41235.—Измѣненіе порядка составленія актовъ

о свидѣтельствованіи, въ заштатныхъ городахъ, посадахъ и мѣстечкахъ, недвижимыхъ имуществъ, подлежавшихъ налогу, но подвергшихся истребленію. 41381.

Т. XL (1865). Правила о взиманіи въ 1865 году налога съ недвижимыхъ имуществъ въ городахъ, посадахъ и мѣстечкахъ. 41725.—Отчужденіе въ частную собственность казенныхъ имѣній въ прибалтійскихъ губерніяхъ. 41737.—Передача изъ удѣльнаго въ подлежащія вѣдомства состоящихъ во временномъ завѣдываніи онаго государственныхъ имуществъ. 41819.—Размѣръ налога съ недвижимыхъ имуществъ въ городахъ, посадахъ и мѣстечкахъ на 1865 годъ, по 14 губерніямъ. 41935.—Размѣръ налога съ недвижимыхъ имуществъ въ городахъ, посадахъ и мѣстечкахъ на 1865 годъ по 12 губерніямъ. 41993. — Размѣръ налога съ недвижимыхъ имуществъ въ городахъ, посадахъ и мѣстечкахъ на 1865 годъ, по 11 губерніямъ. 42030.—Измѣненіе сроковъ на продажу недвижимыхъ имуществъ по Томской губерніи. 42032.—Отчужденіе имуществъ подъ устройство Южной желѣзной дороги отъ Балты до Елисаветграда. 42082.—Размѣръ налога съ недвижимыхъ имуществъ въ городахъ, посадахъ и мѣстечкахъ на 1865 годъ, по тремъ губерніямъ. 42099.—Размѣръ налога съ недвижимыхъ имуществъ въ городахъ, посадахъ и мѣстечкахъ на 1865 годъ по тремъ губерніямъ. 42133.—Признаніе имѣнія жены поручика Вѣры Поповой, по смерти ея, собственностію племянника, дворянина Вадима Раевскаго. 42192.—Размѣръ налога съ недвижимыхъ имуществъ въ городахъ и посадахъ на 1865 годъ по Тверской губерніи. 42265.—Права Башкиръ по имуществу. 42282, *ст. 15—23.* — Размѣръ налога, на 1865 годъ, съ недвижимыхъ имуществъ въ городахъ и посадахъ Херсонской губерніи. 42325.—Размѣръ налога, на 1865 годъ, съ недвижимыхъ имуществъ въ городахъ Харьковской губерніи. 42364.—Размѣръ налога, на 1865 годъ, съ недвижимыхъ имуществъ въ городахъ, посадахъ и мѣстечкахъ Казанской и Таврической губерній. 42383.—Правила о взиманіи, въ 1866 году, налога съ недвижимыхъ имуществъ въ городахъ, посадахъ и мѣстечкахъ. 42632. — Сроки для производства, съ 1866 по 1869 годъ, публичныхъ продажъ недвижимыхъ имуществъ, оцѣненныхъ свыше 300 рублей. 42668.—Воспрещеніе лицамъ польскаго происхожденія вновь пріобрѣтать помѣщичьи имѣнія въ девяти западныхъ губерніяхъ; предоставленіе высланнымъ изъ Западнаго края владѣльцамъ секвестрованныхъ имѣній права продать или промѣнять, въ двухгодичный срокъ свои имѣнія въ этомъ краѣ лицамъ русскаго происхожденія, и вообще порядокъ совершенія актовъ на переходъ имѣній въ Западномъ краѣ къ русскимъ владѣльцамъ. 42759.—Пояснепіе и дополненіе постановленія касательно обязательной продажи или промѣна польскихъ имѣній въ Западномъ краѣ. 42760.

Т. XLI (1866). Положеніе о льготахъ, преимуществахъ и денежныхъ ссудахъ, предоставляемыхъ при покупкѣ казенныхъ и частныхъ имѣній въ западныхъ губерніяхъ. 40656 *а*.—Размѣръ налога, на 1866 годъ, съ недвижимыхъ имуществъ въ городахъ, посадахъ и мѣстечкахъ по нѣкоторымъ губерніямъ. 42991, 43057, 43094, 43110, 43150, 43199, 43200 и 43259.—Предоставленіе лицамъ всѣхъ сословій Христіанскаго исповѣданія права пріобрѣтать въ Курляндіи въ полную собственность недвижимость всякаго рода. 43031.—Продажа въ частное владѣніе состоящаго въ Гродненской губерніи казеннаго имѣнія Друскеникъ съ заведеніемъ минеральныхъ водъ. 43126.—Объ имѣніи графовъ Апраксиныхъ, извѣстномъ подъ названіемъ Апраксина двора. 43137 *а*.—Отмѣна постановленій о сборахъ съ имуществъ, переводимыхъ за границу. 43312.—Порученіе имѣнія тайнаго совѣтника Захара Хитрово въ опекунское управленіе жены его Параскевы Хитрово. 43460.—Порядокъ исполненія судебными мѣстами, образованными по уставамъ 20 Ноября 1864 года, рѣшеній, коими отсуждается въ чье либо владѣніе имѣніе, состоящее въ завѣдываніи Департамента Удѣловъ и другихъ установленій Министерства Императорскаго Двора. 43533. — Уставъ товарищества пріобрѣтателей имѣній въ западныхъ губерніяхъ. 43547.—Положеніе объ управленіи нераздѣльнымъ имѣніемъ братьевъ Комнино-Варваци. 43560.—Назначеніе для Витебской губерніи, кромѣ установленныхъ двухъ, третьяго срока на продажу недвижимыхъ имуществъ, оцѣненныхъ свыше 300 рублей. 43592.—Положеніе о налогѣ съ недвижимыхъ имуществъ въ городахъ, посадахъ и мѣстечкахъ. 43702.—Порядокъ производства выкупа крестьянскихъ надѣловъ по имѣніямъ западныхъ губерній и Бѣлорусскаго края, состоящимъ подъ опекою по малолѣтству владѣльца или другимъ причинамъ. 43707.—Порядокъ взысканія сборовъ съ ординацкихъ имѣній въ Юго-Западномъ краѣ. 43728.—Предоставленіе въ Лифляндской губерніи лицамъ всѣхъ сословій Христіанскаго исповѣданія права пріобрѣтать въ полную собственность недвижимости всякаго рода. 43817.—Продажа крестьянскихъ участковъ въ заставныхъ имѣніяхъ Лифляндской и Курляндской губерній. 43818.—По дѣлу о разрѣшеніи продажи находящихся за границею имѣній, принадлежащихъ малолѣтнимъ дѣтямъ графовъ Ферзенъ. 43837.—Измѣненіе нѣкоторыхъ правилъ относительно страхованія недвижимыхъ имуществъ въ россійскихъ страховыхъ отъ огня обществахъ. 43972.—Сроки на продажу недвижимыхъ имуществъ въ Уфимской губерніи. 44068.

Т. XLII (1867). Размѣръ налога, на 1867 годъ, съ недвижимыхъ имуществъ въ городахъ, посадахъ и мѣстечкахъ, по нѣкоторымъ губерніямъ. 44080, 44112, 44165, 44220, 44270, 44338 и 44457. — Частныя населенныя имѣнія подлежатъ, въ опредѣленныхъ закономъ случаяхъ, обращенію въ казну. 44127.—Правила о вознагражденіи свѣдущихъ лицъ за оцѣнку имуществъ и о платѣ за храненіе арестованнаго имущества. 44136.—Дополненіе и разъясненіе нѣкоторыхъ статей положенія о льготахъ, преимуществахъ и денежныхъ ссудахъ, предоставляемыхъ частнымъ лицамъ при покупкѣ недвижимыхъ имѣній въ западныхъ губерніяхъ. 44292.—Обложеніе процентнымъ сборомъ недвижимыхъ городскихъ имуществъ, принадлежащихъ лицамъ польскаго происхожденія въ сѣверо-и юго-западныхъ губерніяхъ. 44312.—Форма, по которой должны доставляться старшими нотаріусами въ С.-Петербургскую сенатскую типографію, для напечатанія въ сенатскихъ объявленіяхъ, статьи о вводѣ во владѣніе недвижимыми имѣніями. 44337.—Сравненіе московскихъ жителей съ прочими обывателями столицы относительно платежа оцѣночнаго въ пользу городской кассы сбора за состоящія въ ихъ владѣніи недвижимыя имущества. 44474. — Сосредоточеніе въ гг. Кіевѣ и Вильно публичныхъ торговъ на продажу въ Западномъ краѣ имѣній лицамъ русскаго происхожденія. 44500. — Укрѣпленіе за вызванными изъ-за границы суконными фабрикантами, поселенными въ Полтавской губерніи, правъ собственности на имущества, нацѣленныя имъ отъ казны. 44639. — Закрытіе товарищества пріобрѣтателей имѣній въ западныхъ губерніяхъ. 44673. — Дозволеніе тремъ братьямъ Хвощинскимъ передать въ пожизненное владѣніе вдовѣ четвертаго брата ихъ, Александрѣ Хвощинской, родовое имѣніе ихъ—сельцо Кепзаръ. 44730.—Порядокъ производства вторичныхъ торговъ при продажѣ съ публичнаго торга недвижимыхъ имѣній въ губерніяхъ Сѣверо-и Юго-Западнаго края. 44763.—Размѣръ въ 1868 году, налога съ недвижимыхъ имуществъ въ городахъ, посадахъ и мѣстечкахъ, по нѣкоторымъ губерніямъ. 44828 и 45288.—Отмѣна ст. 1675 части III Свода мѣстныхъ узаконеній губерній остзейскихъ, касательно права жителей нѣкоторыхъ городовъ остзейскихъ губерній выкупать тѣ городскія недвижимости, которыя будутъ отчуждены лицамъ посторонпимъ. 45055.—Порядокъ обязательной продажи имѣній въ Западномъ краѣ. 45083.—Допущеніе для Закавказскаго края изъятій изъ общеустановленныхъ правилъ о вознагражденіи за имущества, отходящія изъ частнаго владѣнія по распоряженію Правительства. 45088. — Отчужденіе частныхъ земель и другихъ имуществъ подъ постройку Елисаветградо-Кременчугской желѣзной дороги. 45118.—Правила о порядкѣ выдѣла, опредѣленныхъ въ

9-ти западныхъ губерніяхъ, къ конфискаціи частей, принадлежащихъ государственнымъ преступникамъ по мятежу 1863 года изъ имѣній, состоящихъ въ общемъ ихъ съ другими соучастниками владѣніи. 45250.—Сроки, назначенные, на трехлѣтіе съ 1866 по 1869 годъ, для продажи по Владимірской губерніи недвижимыхъ имуществъ, оцѣненныхъ выше 300 рублей. 45311.—Пріятіе пожертвованныхъ д. ст. сов. Рѣдкинымъ имѣній на содержаніе, доходами съ сихъ имѣній, въ санктпетербургскихъ больницахъ кроватей для пользованія русскихъ и греческихъ подданныхъ. 45315.

Т. XLIII (1868). Порядокъ отчужденія изъ частнаго владѣнія земель и другихъ имуществъ подъ постройку желѣзной дороги для соединенія С.-Петербурга съ Гельсингфорсомъ. 45357.—Правила для ликвидаціи долговъ и разсмотрѣнія претензій, предъявленныхъ къ конфискованнымъ имѣніямъ преступниковъ по мятежу 1863 года. 45431.—Инструкція о порядкѣ отчетности въ опекунскихъ имѣніяхъ, установленная на основаніи 12 пункта указа Правительствующаго Сената 9 Декабря 1867 года (45260), утвержденная Его Императорскимъ Высочествомъ Намѣстникомъ Кавказскимъ. 45475.—Пріемъ закладныхъ листовъ Херсонскаго земскаго банка въ уплату казенныхъ и банковыхъ долговъ, лежащихъ на покупаемыхъ въ западныхъ губерніяхъ имѣніяхъ. 45524.—Размѣръ налога съ недвижимыхъ имуществъ въ городахъ, посадахъ и мѣстечкахъ на 1868 годъ по шести губерніямъ. 45546.—Порядокъ совершенія купчихъ крѣпостей на имѣнія, проданныя съ торговъ въ сохранныхъ казнахъ. 45548.—Дополненіе 4 статьи Высочайше утвержденнаго, 5 Марта 1864 года, положенія о льготахъ, преимуществахъ и денежныхъ ссудахъ, предоставляемыхъ при покупкѣ имѣній въ западныхъ губерніяхъ. 45550.—Распространеніе на Харьковскій судебный округъ правилъ о вознагражденіи свѣдущихъ лицъ за оцѣнку имуществъ и плата за храненіе арестованнаго имущества. 45583.—Размѣръ налога съ недвижимыхъ имуществъ въ городахъ, посадахъ и мѣстечкахъ на 1868 годъ, по пяти губерніямъ. 45630.—Положеніе объ управленіи общимъ имѣніемъ наслѣдниковъ Петра Саввича Яковлева. 45662.—Отчужденіе частныхъ имуществъ подъ постройку Курско-Харьково-Таганрогской желѣзной дороги съ вѣтвью къ Ростову. 45820.—Размѣръ налога, на 1868 годъ, съ недвижимыхъ имуществъ въ городахъ и посадахъ по Казанской губерніи. 45921.—Уставъ С.-Петербургскаго общества страхованія отъ огня имуществъ и страхованія пожизненныхъ доходовъ и денежныхъ капиталовъ. 45966.—Производство общей оцѣнки недвижимыхъ имуществъ въ С.-Петербургѣ. 45993.—Обложеніе агентовъ иностранныхъ страховыхъ отъ огня обществъ штрафомъ за неподлежащее пріятіе въ Россіи на страхъ имуществъ. 45995.—Размѣръ въ 1869 году налога съ недвижимыхъ имуществъ въ городахъ, посадахъ и мѣстечкахъ. 46010.—Уставъ товарищества для заклада движимыхъ имуществъ. 46074.—По предмету освобожденія отъ земскаго сбора разныхъ, кромѣ земель, недвижимыхъ имуществъ, принадлежащихъ духовнымъ учрежденіямъ. 46102.—Отчужденіе частныхъ имуществъ подъ постройку Терespольско-Брестской желѣзной дороги съ вѣтвью до рѣки Муховца. 46219.—Размѣръ налога съ недвижимыхъ имуществъ въ городахъ Ставропольской губерніи, на 1868 годъ. 46239.—Взиманіе налога съ недвижимыхъ имуществъ въ городѣ Моздокѣ, перечисленномъ изъ Ставропольской губерніи въ Терскую область. 46251.—Сроки для производства публичной продажи недвижимыхъ имуществъ въ 1869, 1870 и 1871 годахъ. 46257.—Поземельное устройство крестьянъ въ имѣніяхъ, пожертвованныхъ учебнымъ заведеніямъ. 46307.—Снятіе запрещенія съ имѣній графа Михаила Потоцкаго. 46446.—Сроки для производства публичной продажи недвижимыхъ имуществъ въ 1869, 1870 и 1871 годахъ, въ закавказскихъ и Ставропольской губерніяхъ. 46492.—Разрѣшеніе лицамъ, получившимъ ссуды на покупку имѣній въ западныхъ губерніяхъ, вносить въ уплату капитальнаго долга по симъ ссудамъ выкупныя свидѣтельства и свидѣтельства на 5½% непрерывный доходъ по нарицательной цѣнѣ сихъ бумагъ. 46575.—Отчужденіе частныхъ земель и другихъ имуществъ подъ постройку Терespоле-Кишиневской желѣзной дороги. 46589.

Т. XLIV (1869). Размѣръ налога съ недвижимыхъ имуществъ въ городахъ, посадахъ и мѣстечкахъ, на 1869 г., по 15 губерніямъ. 46680.—Административное и поземельное устройство крестьянъ, водворенныхъ въ казенныхъ имѣніяхъ въ губерніяхъ: Лифляндской, Эстляндской и Курляндской. 46833.—Размѣръ налога съ недвижимыхъ имуществъ въ городахъ, посадахъ и мѣстечкахъ на 1869 г., по пяти губерніямъ. 46846.—Размѣръ налога съ недвижимыхъ имуществъ въ городахъ и мѣстечкахъ на 1869 г. по двумъ губерніямъ. 46934.—Относительно порядка производства въ губернскихъ по крестьянскимъ дѣламъ присутствіяхъ Закавказскаго края дѣлъ по искамъ крестьянъ о недвижимыхъ имуществахъ, а также дѣлъ объ имѣніяхъ, состоящихъ подъ опекою. 47043.—Налогъ съ недвижимыхъ имуществъ въ г. Кизлярѣ. 47075.—Измѣненіе нѣкоторыхъ статей устава товарищества для заклада движимыхъ имуществъ въ С.-Петербургѣ. 47089.—Уставъ Московскаго товарищества для ссуды подъ закладъ движимыхъ имуществъ. 47142.—По вопросу объ удержаніи изъ вырученныхъ ссудъ капиталовъ Виленскаго Евангелическо-Реформатскаго Синода, обезпеченныхъ помѣщичьими имѣніями въ западныхъ губерніяхъ. 47162.—Введеніе въ Бессарабской области налога съ недвижимыхъ имуществъ въ городахъ, посадахъ и мѣстечкахъ. 47194.—Размѣръ въ 1870 г. налога съ недвижимыхъ имуществъ въ городахъ, посадахъ и мѣстечкахъ. 47195.—Относительно рѣшенія дѣлъ объ ущербахъ и утратахъ въ казенномъ имуществѣ, состоящемъ на рукахъ чиновниковъ. 47234.—Отчужденіе частныхъ имуществъ подъ устройство втораго рельсоваго пути на Рязанско-Козловской желѣзной дорогѣ. 47237.—Порядокъ испрошенія Высочайшихъ указовъ на отчужденіе частныхъ имуществъ на общественныя надобности въ привислянскихъ губерніяхъ. 47241.—Разграниченіе имущественныхъ правъ и отношеній между княземъ Голицынымъ, его женою и ихъ дѣтьми и дозволеніи князю Голицыну совершить дарственныя записи на имѣнія въ пользу дѣтей. 47440.—Декларація, касательно способа взиманія поземельной подати съ имѣній, пересѣкаемыхъ пограничною чертою между Царствомъ Польскимъ и Королевствомъ Прусскимъ. 47506.—Управленіе Боржомскимъ казеннымъ имѣніемъ Тифлисской губерніи. 47542.—Невзиманіе крѣпостныхъ пошлинъ при выдачѣ данныхъ крестьянамъ поступившихъ въ казну частныхъ имѣній. 47558.—Производство въ Могилевской губерніи публичныхъ торговъ на продажу имѣній лицамъ русскаго происхожденія. 47643.

Т. XLV (1870). Размѣръ налога съ недвижимыхъ имуществъ въ городахъ, посадахъ и мѣстечкахъ, на 1870 г., по 13-ти губерніямъ. 48004.—О публичныхъ торгахъ на продажу имѣній въ губерніяхъ Витебской и Могилевской. 48097.—Пріятіе Его Величествомъ пожертвованныхъ дѣйствительнымъ статскимъ совѣтникомъ Галаганомъ дома въ Кіевѣ и недвижимыхъ имѣній въ Черниговской и Полтавской губерніямъ, на устройство учебно-воспитательнаго заведенія въ городѣ Кіевѣ, съ наименованіемъ онаго коллегіею Павла Галагана. 48186.—Инструкція управленію государственными имуществами въ Ставропольской губерніи, о порядкѣ судебной защиты по дѣламъ, сопряженнымъ съ интересомъ казны, утвержденная Его Императорскимъ Высочествомъ Намѣстникомъ Кавказскимъ. 48197.—Размѣръ налога съ недвижимыхъ имуществъ въ городахъ, посадахъ и мѣстечкахъ на 1870 г. по губерніямъ: Виленской, Волынской, Кіевской, Могилевской, Орловской, Подольской, Рязанской, Уфимской и Бессарабской области. 48253.—Предоставленіе потомственному почетному гражданину Ильѣ Громову, въ качествѣ сонаслѣдника и попечителя, принять въ свое завѣдываніе всѣ дѣла и имущества умершаго брата его Василія старшаго, съ отвѣтственностію за сохранность причитающейся слабоум

ному его же брату Василію младшему долж. 48311.—Отчужденіе частныхъ имуществъ подъ постройку правительственной узкоколейной желѣзной дороги отъ города Ливны до Орловско-Грязской желѣзной дороги. 48361.—Размѣръ, въ 1871 г., налога съ недвижимыхъ имуществъ въ городахъ, посадахъ и мѣстечкахъ. 48409.—Исключеніе изъ числа залоговъ, принимаемыхъ въ обезпеченіе разсрочиваемаго за соль акциза, недвижимыхъ имуществъ. 48422.—Права вотчинниковъ не дворянъ Курляндской губерніи. 48424.—Правила о выкупѣ безсрочныхъ чиншей и другихъ повинностей, лежащихъ на поземельныхъ имуществахъ, неподходящихъ подъ дѣйствіе указовъ 19 Февраля (2 Марта) 1864 г. объ устройствѣ крестьянъ и Высочайшаго указа 28 Октября (9 Ноября) 1866 г. объ упраздненіи вотчинныхъ въ городахъ отношеній. 48443.—Измѣненіе нѣкоторыхъ §§ устава С.-Петербургской компаніи для храненія и залога разныхъ движимостей и товаровъ. 48449.—Уставъ общества для закладa движимыхъ имуществъ въ С.-Петербургѣ. 48468. — Дозволеніе принимать залогомъ по разсрочкѣ акциза за соль недвижимыя имущества втеченіе четырехъ мѣсяцевъ. 48548.—Вознагражденіе свѣдущихъ людей за оцѣнку имуществъ и плата за храненіе арестованнаго имущества въ округахъ: Казанской, Одесской и Саратовской судебныхъ палатахъ и въ губерніяхъ: Вятской, Костромской, Нижегородской, Олонецкой, Полтавской, Смоленской и Черниговской. 48950. — Порядокъ отчужденія подъ линіи желѣзныхъ дорогъ земель изъ конфискованныхъ имѣній въ девяти западныхъ губерніяхъ. 48979.—Разрѣшеніе Англійской акціонерной компаніи «Imperial Fire Insurance company» производить операціи въ губерніяхъ Царства Польскаго по страхованіямъ отъ огня движимыхъ имуществъ. 48999.—О записяхъ и отказахъ въ пользу духовенства и духовныхъ учрежденій послѣ Высочайшихъ указовъ о монастыряхъ и свѣтскомъ духовенствѣ въ Царствѣ Польскомъ. 49042.

Т. XLVI (1871). Размѣръ налога съ недвижимыхъ имуществъ въ городахъ, посадахъ и мѣстечкахъ на 1871 годъ по 15-ти губерніямъ. 49258.—Участіе въ Лифляндскомъ ландтагѣ лицъ не дворянскаго состоянія, владѣющихъ вотчинами, и распространеніе на лицъ всѣхъ сословій права быть избираемыми на должности. 49291.—Мѣры взысканія недоимокъ налога съ недвижимыхъ имуществъ въ городахъ, посадахъ и мѣстечкахъ. 49391. — Размѣръ налога съ недвижимыхъ имуществъ въ городахъ, посадахъ и мѣстечкахъ на 1871 годъ по тремъ губерніямъ. 49397.—Назначеніе сроковъ для производства публичной продажи недвижимыхъ имуществъ въ 1871, 1872 и 1873 годахъ въ Терской и Кубанской областяхъ и Черноморскомъ округѣ. 49437.—Порядокъ совершенія обязательнаго выкупа по просроченнымъ за банковый долгъ имѣніямъ. 49472.—Размѣръ въ 1872 году налога съ недвижимыхъ имуществъ въ городахъ, посадахъ и мѣстечкахъ. 49582.—Предоставленіе въ вѣчное и потомственное владѣніе вдовѣ Алексѣя Перовскаго Надеждѣ Перовской, урожденной Ростопчиной, имѣнія, оставшагося послѣ смерти мужа ея. 49619.—Размѣръ налога съ недвижимыхъ имуществъ въ городахъ, посадахъ и мѣстечкахъ на 1871 годъ по Гродненской и Ковенской губерніямъ. 49688. — Вознагражденіе свѣдущихъ людей за оцѣнку имуществъ и плата за храненіе арестованной движимости въ округахъ С.-Петербургской и Московской судебныхъ палатъ. 49700. — Отчужденіе изъ частнаго владѣнія имуществъ, потребныхъ для расширенія площади при С.-Петербургской станціи Финляндской желѣзной дороги. 49835.—Отмѣна закона о нераспространеніи десятилѣтней давности на населенныя имѣнія, находящіяся во владѣніи частныхъ лицъ на правахъ бекскихъ. 49838.—Размѣръ налога съ недвижимыхъ имуществъ въ городахъ и посадахъ на 1871 годъ по Архангельской губерніи. 49917.—О томъ, можетъ ли неимѣніе полнаго имущественнаго ценза служить препятствіемъ для выбора въ мировые судьи, если не полный цензъ избираемаго лица дополняется въ недостающей части изъ имущества другихъ лицъ, имѣющихъ право передавать свое недвижимое имѣніе для означенной надобности. 49928.—Отчужденіе изъ частнаго владѣнія имуществъ, потребныхъ подъ устройство Лозово-Севастопольской желѣзной дороги. 50003.—Отчужденіе изъ частнаго владѣнія имуществъ, потребныхъ подъ постройку Ландварово-Роменской желѣзной дороги. 50004.—Отчужденіе изъ частнаго владѣнія имуществъ, потребныхъ подъ постройку желѣзной дороги отъ Кишинева до рѣки Прута. 50005.—Отчужденіе изъ частнаго владѣнія имуществъ, потребныхъ подъ постройку Павелецкаго участка Скопинско-Вяземской желѣзной дороги. 50006.—Росписаніе сроковъ для производства продажи недвижимыхъ имуществъ на трехлѣтіе 1872—1874 годовъ въ закавказскихъ и Ставропольской губерніяхъ. 50081.—Учрежденіе надъ всѣми движимыми и недвижимыми имѣніями, оставшимися послѣ смерти вдовы дѣйствительнаго тайнаго совѣтника графини Софіи Борхъ, опекунскаго управленія въ вѣдѣніи С.-Петербургской дворянской опеки. 50139.—Сроки для производства публичныхъ продажъ недвижимыхъ имуществъ въ 1872, 1873 и 1874 годахъ. 50186.—Отчужденіе изъ частнаго владѣнія имуществъ подъ устройство Мюльграбенской вѣтви Рыго-Динабургской желѣзной дороги. 50275.—Ограниченіе продажи крестьянскаго имущества на пополненіе недоимокъ и взысканій. 50338.

Т. XLVII (1872). Отчужденіе для разширенія Охтенскаго для артиллерійскихъ опытовъ поля сосѣднихъ съ онымъ имуществъ. 50397.—Отчужденіе изъ частнаго владѣнія имуществъ подъ постройку Знаменско-Николаевскаго участка Харьково-Николаевской желѣзной дороги. 50398. — Подчиненіе публичныхъ торговъ на продажу имѣній въ Минской губерніи, въ отношеніи мѣста и сроковъ продажи, общеустановленнымъ по сему предмету законамъ. 50417.—Размѣръ налога съ недвижимыхъ имуществъ въ городахъ, посадахъ и мѣстечкахъ на 1872 годъ по 15-ти губерніямъ. 50464.—Измѣненіе устава Московскаго товарищества для ссуды подъ закладъ движимыхъ имуществъ. 50498.—Употребленіе имуществъ, пожертвованныхъ на опредѣленныя общественныя надобности. 50501. — Распространеніе на мировыя судебныя установленія области войска Донскаго правилъ о вознагражденіи: а) свѣдущихъ людей за оцѣнку движимаго имущества и б) за храненіе арестованной движимости. 50545.—Личное внесеніе самими завѣщателями домашнихъ духовныхъ завѣщаній о родовомъ имѣніи на храненіе въ опекунскій совѣтъ и другія учрежденія, указанныя въ статьѣ 1061 т. X, ч. I зак. гражд. Свода, изд. 1857 года. 50605.—Измѣненіе нѣкоторыхъ статей положенія о налогѣ съ недвижимыхъ имуществъ въ городахъ, посадахъ и мѣстечкахъ. 50772.—Снятіе запрещеній, наложенныхъ на имѣнія, принадлежащія камеръ-юнкеру Павлу Демидову и оставленіе въ своей силѣ Высочайше утвержденнаго, 8 Февраля 1863 года, положенія Комитета Министровъ, относительно обезпеченія имущественныхъ правъ Принцессы Матильды Монтфортской. 50812.—Установленіе временныхъ правилъ по отчужденію частныхъ имуществъ подъ желѣзныя дороги. 50823.—Сроки для продажи недвижимыхъ имуществъ въ Приморской области. 50840.—Размѣръ въ 1873 году налога съ недвижимыхъ имуществъ въ городахъ, посадахъ и мѣстечкахъ. 50862.—Введеніе въ Сибири налога съ недвижимыхъ имуществъ въ городахъ, посадахъ и мѣстечкахъ. 50914.—Отчужденіе изъ частнаго владѣнія имуществъ, потребныхъ подъ устройство Рыбинско-Бологовской желѣзной дороги и ея принадлежности. 51013.—Отчужденіе изъ частнаго владѣнія имуществъ, потребныхъ для довершенія устройства Балтійской желѣзной дороги и ея принадлежностей. 51035.—Отчужденіе изъ частнаго владѣнія имуществъ, потребныхъ для довершенія устройства Митавской желѣзной дороги и ея принадлежностей. 51036.—Учрежденіе опекунскаго управленія надъ недвижимыми имѣніями наслѣдниковъ дѣйствительнаго статскаго совѣтника Никиты Всеволожскаго. 51217 и 51359.—Отчужденіе изъ частнаго владѣнія имуществъ, потребныхъ для устройства Моршанско-Сызранской желѣзной дороги. 51246.—Отчужденіе изъ частнаго владѣнія иму-

ществъ, которыя потребуются подъ устройство Ростово-Владикавказской желѣзной дороги съ ея принадлежностями и шоссе. 51265.—Отчужденіе изъ частнаго владѣнія имуществъ, потребныхъ какъ для довершенія устройства Новоторжской желѣзной дороги съ ея принадлежностями, такъ и для сооруженія шоссе отъ Старицкой станціи до города Старицы. 51369.—Отчужденіе изъ частнаго владѣнія имуществъ, потребныхъ для устройства Ряжско-Вяземской желѣзной дороги и ея принадлежностей. 51370.—Отчужденіе изъ частнаго владѣнія имуществъ, потребныхъ для довершенія устройства Либавской желѣзной дороги и ея принадлежностей. 51371.—Положеніе объ управленіи имѣніемъ дѣйствительнаго статскаго совѣтника Сергѣя Яковлева. 51462.—Объ имуществахъ и капиталахъ, отказываемыхъ въ пользу Римско-Католическаго духовенства и духовныхъ учрежденій Царства Польскаго лицами, умершими послѣ изданія Высочайшихъ указовъ 27 Октября 1864 года и 14 Декабря 1865 года. 51570.—Правила по отчужденію частныхъ имуществъ подъ строющіяся желѣзныя дороги. 51701.

Т. XLVIII (1873). Отчужденіе изъ частнаго владѣнія береговой полосы земли вокругъ казеннаго Чокракскаго соляного озера въ Крыму. 51777. — Измѣненіе нѣкоторыхъ §§ Московскаго товарищества для заклада движимыхъ имуществъ. 51786.—Изъятіе дворцовыхъ Государевыхъ имуществъ отъ городскаго налога въ доходъ казны и отъ оцѣночнаго сбора въ пользу города. 51806.—Дополнительныя смѣты и раскладки частныхъ повинностей дворянскихъ имѣній на содержаніе засѣдателей дворянскихъ опекъ по восьми западнымъ губерніямъ на трехлѣтіе съ 1872 года. 51809.—Правила вознагражденія свѣдущихъ людей за оцѣнку имуществъ и плата за храненіе арестованныхъ имуществъ въ 9-ти западныхъ губерніяхъ. 51833—Отчужденіе изъ частнаго владѣнія имуществъ подъ устройство Боровичской желѣзной дороги. 51861. — Порядокъ управленія имѣніями православныхъ заграничныхъ монастырей въ Россіи. 51986.—Производство чинамъ управленія по завѣдыванію Боржомскимъ имѣніемъ, остающимся за штатомъ, содержанія въ теченіе положеннаго закономъ времени. 52010.—Продажа Финляндскому правительству трехъ имѣній: Саминскаго съ гейматомъ Худьіоки, Корписельскаго и Соанлакскаго. 52024.—Порядокъ утвержденія добровольныхъ сдѣлокъ по выкупу безсрочныхъ чиншей и другихъ повинностей. 52027.—Опредѣленіе имущественныхъ правъ получившихъ разлученіе супруговъ Римско-Католическаго исповѣданія. 52150.—Взиманіе гербоваго сбора при Всемилостивѣйшемъ пожалованіи недвижимыхъ имѣній въ губерніяхъ Царства Польскаго. 52200.—Размѣръ въ 1874 году налога съ недвижимыхъ имуществъ въ городахъ, посадахъ и мѣстечкахъ. 52272. — Размѣръ налога съ недвижимыхъ имуществъ въ городахъ, посадахъ и мѣстечкахъ на 1873 годъ и дополнительныхъ къ оному сборовъ: 25% на содержаніе мировыхъ судебныхъ установленій и 40% на офицерскую постойную повинность по 18 губерніямъ. 52448.—Отчужденіе имуществъ, потребныхъ подъ устройство бараковъ въ Красномъ Селѣ. 52458.—Размѣръ налога съ недвижимыхъ имуществъ въ городахъ, посадахъ и мѣстечкахъ на 1873 годъ и дополнительныхъ къ оному сборовъ: 25% на содержаніе мировыхъ судебныхъ установленій и 40% на офицерскую постойную повинность по 5 губерніямъ. 52512. — Пріостановленіе рубки лѣсовъ въ имѣніяхъ заграничныхъ монастырей въ Бессарабской области. 52629.—Размѣръ на 1874 годъ расходовъ на регулированіе казенныхъ имѣній въ остзейскихъ губерніяхъ. 52793.—Порядокъ управленія принятыми въ казенное завѣдываніе имѣніями заграничныхъ монастырей въ Бессарабской губерніи. 52803. — Оставленіе въ своей силѣ Высочайше утвержденныхъ, въ 6-й день Мая 1872 года, правилъ отчужденія частныхъ имуществъ подъ желѣзныя дороги. 52874.

Т. XLIX (1874). Объ имущественномъ цензѣ мировыхъ судей. 53004. — Отчужденіе изъ частнаго владѣнія участка земли, находящагося подъ казенными строеніями бывшаго соляного магазина, въ имѣніи Долгобычево, Люблинской губерніи, Грубешовскаго уѣзда, помѣщика Эпштейна. 53061.—Размѣръ налога съ недвижимыхъ имуществъ въ городахъ, посадахъ и мѣстечкахъ на 1874 годъ и дополнительныхъ къ оному сборовъ: 25% на содержаніе мировыхъ судебныхъ установленій и 40% на офицерскую постойную повинность по 18-ти губерніямъ. 53112.—Разрѣшеніе, въ предѣлахъ Ялтинскаго уѣзда, отдавать частныя недвижимыя имущества въ наемъ на сроки до девяноста лѣтъ. 53148. — Измѣненіе 2 примѣчанія къ 368 ст. зак. гражд. (т. X, ч. 1, по прод. 1863 года). 53152.—Размѣръ на 1875 годъ налога съ недвижимыхъ имуществъ въ городахъ, посадахъ и мѣстечкахъ. 53312.—Размѣръ налога съ недвижимыхъ имуществъ на 1874 годъ въ городахъ, посадахъ и мѣстечкахъ Кіевской губерніи. 53635.—Порядокъ примѣненія Высочайшаго повелѣнія 2 Мая 1873 года, о гербовыхъ пошлинахъ съ казенныхъ имѣній, поступающихъ въ частную собственность по Всемилостивѣйшему пожалованію. 53658. — Отчужденіе имуществъ, потребныхъ для устройства соединительнаго въ городѣ Варшавѣ пути между С.-Петербургско-Варшавскою и Привислянскою желѣзными дорогами на правомъ берегу рѣки Вислы и Варшавско-Вѣнскою желѣзною дорогою на лѣвомъ берегу этой рѣки. 53688.—О духовныхъ и частныхъ вакуфныхъ имѣніяхъ въ Таврической губерніи. 53703. — Закрытіе опекунскаго управленія надъ оставшимся послѣ умершей вдовы дѣйствительнаго тайнаго совѣтника графини Борхъ имѣніями. 53763.—Отчужденіе имуществъ подъ постройку Фастовской желѣзной дороги. 53794.— Отчужденіе имуществъ подъ устройство Оренбургской желѣзной дороги. 53795.—Отчужденіе имуществъ подъ постройку Уральской горнозаводской желѣзной дороги. 53796.—Отчужденіе имуществъ подъ постройку пассажирскаго зданія при Скерневицкой станціи Варшавско-Вѣнской желѣзной дороги. 53797.—Сокращеніе расходовъ по регулированію казенныхъ имѣній въ остзейскихъ губерніяхъ. 53902. — Продажа капитану 1-го ранга князю Ухтомскому имѣній Сестрорѣцкаго оружейнаго завода. 53905. — Заключительный протоколъ о раздѣлѣ недвижимыхъ имуществъ и капиталовъ бывшей Краковской епархіи. 53906.—Порядокъ разсрочки недоимокъ процентнаго сбора съ недвижимыхъ имуществъ лицъ польскаго происхожденія въ западныхъ губерніяхъ. 53921. — Отчужденіе имуществъ подъ Привислянскую желѣзную дорогу съ ея вѣтвями. 53988. — Отчужденіе имуществъ, потребныхъ подъ устройство водопровода при Рославльской станціи и его приспособленій Орловско-Витебской желѣзной дороги. 53989.—Нераспространеніе права выкупа на отчуждаемые отъ наслѣдственныхъ имѣній въ Лифляндіи и Эстляндіи участки крестьянской земли. 54032.—Разрѣшеніе С.-Петербургской компаніи подъ фирмою «Надежда» операціи страхованія имуществъ отъ огня. 54052.—Продажа имѣній, принадлежавшихъ духовенству и духовнымъ учрежденіямъ бывшей Краковско-Кѣлецкой епархіи. 54071.—Оставленіе въ своей силѣ правилъ объ отчужденіи частныхъ имуществъ подъ желѣзныя дороги. 54157.— Отчужденіе имуществъ, потребныхъ для дополнительныхъ сооруженій Орловско-Грязской желѣзной дороги съ ея принадлежностями. 54206.—Отчужденіе имуществъ, потребныхъ для окончательнаго сооруженія Козлово-Воронежско-Ростовской желѣзной дороги съ ея принадлежностями. 54207. — Отчужденіе имуществъ, потребныхъ для дополнительныхъ сооруженій Курско-Харьково-Азовской желѣзной дороги съ ея принадлежностями. 54208.

Т. L (1875). Изъятіе дворцовыхъ имуществъ 2-го рода отъ сбора на мѣстныя земскія повинности городского налога съ доходовъ казны и отъ оцѣночнаго сбора въ пользу городовъ. 54301.—Устройство поселянъ (царанъ), водворенныхъ въ резенскихъ вотчинахъ и мелкопомѣстныхъ имѣніяхъ Бессарабской губерніи. 54352.—Измѣненіе нѣкоторыхъ §§ устава общества для заклада движимыхъ имуществъ въ С.-Петербургѣ. 54359.—Разрѣшеніе Генералъ-Адъютанту князю Льву Радзивиллу передать всѣ принадлежащія ему недвижимыя имѣнія племяннику его князю Антону Радзивиллу. 54444.—Отчужденіе имуществъ подъ устройство

вѣтви Балтійской желѣзной дороги отъ станціи Тапсъ до города Дерпта. 54455.—Размѣръ налога съ недвижимыхъ имуществъ въ городахъ, посадахъ и мѣстечкахъ на 1875 годъ и дополнительныхъ къ оному сборовъ: на квартирную постойную повинность и на содержаніе мировыхъ судебныхъ учрежденій. 54459; 54488 и 54929.—Предоставленіе въ Лифляндской губерніи всѣмъ владѣльцамъ дворянскихъ вотчинъ, права, независимо отъ личнаго ихъ состоянія, участвовать въ уѣздныхъ собраніяхъ. 54558.—Подвѣдомственность дѣлъ о корроборацiяхъ и ипгроссацiяхъ недвижимыхъ имуществъ по городу Гапсалю. 54614.—Измѣненіе нѣкоторыхъ параграфовъ устава С.-Петербургскаго общества страхованія отъ огня имуществъ и страхованія пожизненныхъ доходовъ и денежныхъ капиталовъ. 54648.—Размѣръ налога съ недвижимыхъ имуществъ въ городахъ, посадахъ и мѣстечкахъ на 1875 годъ. 54699.—Отчужденіе изъ частнаго владѣнія имуществъ подъ устройство Рига-Тукумской желѣзной дороги. 54754.—Размѣръ налога съ недвижимыхъ имуществъ въ городахъ, посадахъ и мѣстечкахъ на 1876 годъ. 54757.—Отчужденіе частныхъ имуществъ подъ сооруженія, необходимыя для улучшенія судоходнаго пути рѣки Москвы. 54828.—Измѣненіе нѣкоторыхъ статей устава Московскаго товарищества для ссуды подъ закладъ движимыхъ имуществъ. 54890.—Отчужденіе имуществъ подъ соединительную вѣтвь между городомъ Курскомъ и Курскою станціею Московско-Курской желѣзной дороги. 54951.—Возложеніе завѣдыванія находящимися въ Закавказскомъ краѣ имѣніями, принадлежащими заграничнымъ Греческимъ монастырямъ и св. мѣстамъ, на Тифлисское и Кутаисское управленія государственными имуществами. 54961.—Отчужденіе имуществъ подъ постройку Боровичской желѣзной дороги съ ея принадлежностями. 55081. — Отчужденіе имуществъ, потребныхъ для сооруженія Кутаисской вѣтви Поти-Тифлисской желѣзной дороги. 55188.—Мѣры для составленія болѣе уравнительной раскладки налога съ недвижимыхъ имуществъ въ городахъ, посадахъ и мѣстечкахъ. 55201.—Отчужденіе изъ частнаго владѣнія имуществъ, потребныхъ для окончательнаго сооруженія Московско-Брестской желѣзной дороги съ ея принадлежностями. 55240. — Оставленіе въ своей силѣ Высочайше утвержденныхъ, 6 Мая 1872 года, правилъ объ отчужденіи частныхъ имуществъ подъ желѣзныя дороги и на 1876 годъ. 55286.—Отчужденіе имуществъ подъ устройство продолженной соединительной вѣтви между С.-Петербурго-Варшавскою и Варшаво-Вѣнскою желѣзными дорогами до Варшаво-Терспольской желѣзной дороги. 55348.—Расходы на регулированіе казенныхъ имѣній въ прибалтійскихъ губерніяхъ, съ 1 Января 1876 года. 55351.

Т. LI (1876). О назначеніи торговъ на продажу въ частное владѣніе Николаевскаго желѣзодѣлательнаго завода. 39522 *а*. — О порядкѣ отчужденія недвижимыхъ имуществъ, пріобрѣтенныхъ гминными и сельскими обществами. 55503. — О выдачѣ какъ владѣльцамъ имѣній, освобожденныхъ отъ конфискаціи, такъ и бывшимъ владѣльцамъ (или ихъ наслѣдникамъ) окончательно конфискованныхъ имѣній, разрѣшенныхъ по симъ имѣніямъ выкупныхъ ссудъ, окончательно поступившихъ въ казну. 55552.—О размѣрѣ налога съ недвижимыхъ имуществъ въ городахъ, посадахъ и мѣстечкахъ на 1876 годъ и дополнительныхъ къ оному сборовъ: на квартирную постойную повинность и на содержаніе мировыхъ судебныхъ учрежденій. 55630.—Инструкція о порядкѣ отграниченія земельнаго и лѣснаго надѣла и о способѣ исчисленія оброчной подати съ государственныхъ крестьянъ, водворенныхъ въ казенныхъ и поссессіонныхъ горнозаводскихъ дачахъ въ губерніяхъ Вятской и Пермской. 55687.—О размѣрѣ налога съ недвижимыхъ имуществъ въ городахъ, посадахъ и мѣстечкахъ на 1877 годъ. 55805.—О распространеніи на заповѣдныя имѣнія князя Мингрельскаго Высочайше одобреннаго наказа по выкупной операціи, дѣйствующаго нынѣ въ Тифлисской и части Кутаисской губерніи. 55848.—Объ образованіи особой коммиссіи для разбора поземельныхъ споровъ Башкиръ Каратабыно-Баратабынской и Сызганской волостей съ Златоустовскими заводами. 55932. — Объ отчужденіи изъ частнаго владѣнія имуществъ, потребныхъ для окончательнаго сооруженія Орловско-Грязской желѣзной дороги съ ея принадлежностями. 55944. — О разверстаніи общихъ помѣщика и крестьянъ выгоновъ, по требованію одной изъ сторонъ. 55953.—О предназначеніи доходовъ съ имѣній Бессарабской губерніи, преклоненныхъ святымъ мѣстамъ на Востокѣ. 55967.—Объ оставленіи въ вѣдѣніи учрежденій по крестьянскимъ дѣламъ нѣкоторыхъ дѣлъ и о порядкѣ разсмотрѣнія жалобъ по установленію опекъ и сохраненію наслѣдствъ, кои поступятъ въ означенныя учрежденія до открытія новыхъ судебныхъ установленій Варшавскаго округа. 55968.—Объ отчужденіи имуществъ подъ Донецкую каменноугольную желѣзную дорогу и ея принадлежности. 56043. — Объ отчужденіи имуществъ, потребныхъ для сооруженія Сумскаго участка Харьково-Николаевской желѣзной дороги. 56044.—О порядкѣ продажи недвижимаго имущества Ходоловскаго. 56046.—Объ уплатѣ гербовымъ сборомъ данныхъ на земельные участки, передаваемые въ собственность лицъ казачьихъ войскъ. 56050.—О дополненіи и измѣненіи изданныхъ 28 Іюня (10 Іюля) 1860 года правилъ о продажѣ заложенныхъ въ земскомъ кредитномъ обществѣ имѣній. 56063.—О продленіи срока, для продажи, по вольной цѣнѣ, имѣній отставнаго подполковника Петра Ладомірскаго. 56123.—О срокахъ для производства публичной продажи недвижимыхъ имуществъ въ 1877, 1878 и 1879 годахъ въ Терской и Кубанской областяхъ и Черноморскомъ округѣ. 56160. — О размѣрѣ налога съ недвижимыхъ имуществъ въ городахъ, посадахъ и мѣстечкахъ на 1876 годъ и дополнительныхъ къ оному сборовъ: на квартирную постойную повинность и на содержаніе мировыхъ судебныхъ учрежденій по 5 губерніямъ. 56240.—О порядкѣ исполненія рѣшеній станичныхъ судовъ по имущественнымъ взысканіямъ. 56494.—О введеніи недвижимаго имущества Свиты Его Императорскаго Величества генералъ-маіора князя Петра Сайнъ-Витгенштейнъ-Берлебургъ въ составъ маіората, учрежденнаго въ 1845 году. 56541.—О продленіи дѣйствія правилъ отчужденія частныхъ имуществъ подъ желѣзныя дороги. 56635.

Т. LII (1877). О срокахъ для производства публичной продажи недвижимыхъ имуществъ въ губерніяхъ Варшавскаго судебнаго округа на трехлѣтіе съ 1877—1879 года. 56805.—О присоединеніи принадлежащихъ графу Александру Строганову наслѣдственныхъ недвижимыхъ имѣній къ состоящему нынѣ во владѣніи графа Сергія Строганова заповѣдному имѣнію. 56853.—Объ учрежденіи заповѣднаго имѣнія князей Италійскихъ графовъ Суворовыхъ Рымникскихъ. 56893.—О порядкѣ отчужденія имуществъ малолѣтныхъ крестьянъ. 56909. — О выкупѣ колонистами Ижорской колоніи земли, состоящей въ ихъ пользованіи. 56910.—О принятіи въ собственность Министерства Народнаго Просвѣщенія недвижимаго имущества, жертвуемаго женою С.-Петербургскаго 1-й гильдіи купца Марьею Васильевною Соболевою. 56956.—О размѣрѣ налога съ недвижимыхъ имуществъ въ городахъ, посадахъ и мѣстечкахъ на 1877 годъ и дополнительныхъ къ оному сборовъ: на квартирную повинность и на содержаніе мировыхъ судебныхъ учрежденій по 11-ти губерніямъ. 56998.—Объ отчужденіи изъ частнаго владѣнія въ пользу Варшавскаго уѣзднаго земства участка земли, необходимаго для устройства по новому направленію части Варшавско-Костромскаго почтоваго тракта. 57039.—Объ отчужденіи частныхъ недвижимыхъ имуществъ подъ сѣть Путиловской желѣзной дороги. 57080.—О невзиманіи крѣпостныхъ пошлинъ съ актовъ о пріобрѣтеніи городскими общественными управленіями имуществъ для подвѣдомственныхъ имъ благотворительныхъ заведеній и возвращеніи изъ казны крѣпостныхъ пошлинъ, взысканныхъ уже съ таковыхъ актовъ. 57178.—О размѣрѣ налога съ сбора недвижимыхъ имуществъ въ городахъ, посадахъ и мѣстечкахъ на 1877 годъ и дополнительныхъ къ оному сборовъ: на

квартирную повинность и на содержаніе мировыхъ судебныхъ учрежденій по четыремъ губерніямъ. 57229.—О размѣрѣ налога съ недвижимыхъ имуществъ въ городахъ, посадахъ и мѣстечкахъ на 1878 годъ. 57324.—Объ обращеніи въ пользу Императорской Академіи Художествъ выморочныхъ имуществъ, оставшихся послѣ чиновъ и художниковъ ея вѣдомства. 57331.—По дѣлу о совершеніи документа на передачу имѣній помѣщикомъ Войниловичемъ дочери его Софьѣ Домашекой. 57377.—О предоставленіи Новгородскому губернскому земству права перестраховывать принятыя имъ на страхъ имущества въ частныхъ страховыхъ компаніяхъ. 57389. — О размѣрѣ налога съ недвижимыхъ имуществъ въ городахъ, посадахъ и мѣстечкахъ на 1877 годъ и дополнительныхъ къ оному сборовъ: на квартирную повинность и на содержаніе мировыхъ судебныхъ учрежденій по Подольской губерніи. 57410.—О порядкѣ продажи недвижимыхъ имуществъ, находящихся въ городѣ Николаевѣ, для пополненія казенныхъ взысканій по административнымъ распоряженіямъ. 57447. — О надѣленіи земельными участками совершеннолѣтнихъ сыновей донскихъ чиновниковъ, немогущихъ нести службы. 57507.—О передачѣ военному вѣдомству участка земли изъ казеннаго фольварка Кѣльцы. 57593.—Объ отчужденіи имущества подъ устройство новой сортировочной станціи на Николаевской желѣзной дорогѣ. 57698.—Объ отчужденіи въ предѣлахъ Имперіи имуществъ подъ Бендеро - Галацкую желѣзную дорогу. 57712. — Объ отчужденіи имуществъ подъ Еленовско - Ольгинскій участокъ Константиновской желѣзной дороги. 57745.—О предоставленіи земельнымъ кредитнымъ установленіямъ права требовать, въ случаѣ обезцѣненія заложеннаго имущества, возврата выданныхъ ссудъ и ранѣе наступленія по онымъ срока. 57788.—Объ отчужденіи имуществъ, потребныхъ подъ устройство дамбъ Гривдинскаго водохранилища. 57807.—О росписаніи сроковъ для производства продажи недвижимыхъ имуществъ въ 1878, 1879 и 1880 годахъ. 57907. — Объ отчужденіи частныхъ имуществъ подъ сооруженія новыхъ Свирскаго и Сясьскаго каналовъ. 57923. — О продленіи срока дѣйствія правилъ 6 Мая 1872 года объ отчужденіи частныхъ имуществъ подъ желѣзныя дороги. 57931.—Высочайше утвержденныя правила о пріостановленіи на время настоящей войны съ Турціею публичной продажи недвижимыхъ имуществъ въ Таврической губерніи по частнымъ взысканіямъ. 57940.

Т. LIII (1878). Объ отчужденіи изъ частнаго владѣнія земель и другихъ имуществъ, потребныхъ для дополнительныхъ сооруженій Варшавско-Терспольской желѣзной дороги. 58134.—Объ отчужденіи частныхъ имуществъ подъ сооруженія, необходимыя для улучшенія Либавскаго порта. 58135.—О срокахъ для производства публичной продажи недвижимыхъ имуществъ въ 1878, 1879 и 1880 годахъ въ закавказскихъ и Ставропольской губерніяхъ. 58237.—Объ отчужденіи имуществъ подъ Маріупольскую желѣзную дорогу. 58238. — Объ отчужденіи частныхъ земель и другихъ имуществъ для переустройства соединительной вѣтви между Николаевскою и С.-Петербурго-Варшавскою желѣзными дорогами. 58239. — О размѣрѣ налога съ недвижимыхъ имуществъ въ городахъ, посадахъ и мѣстечкахъ на 1878 годъ и дополнительныхъ къ оному сборовъ: на квартирную повинность и на содержаніе мировыхъ судебныхъ учрежденій по 11-ти губерніямъ. 58244.—О развертаніи общихъ помѣщика и крестьянъ выгоновъ по требованію одной изъ сторонъ. 58280.—Объ освобожденіи выкупленныхъ отдѣльными крестьянами-домохозяевами участковъ отъ запрещеній, наложенныхъ по выкупнымъ ссудамъ. 58319. — О сдачѣ въ аренду общинныхъ земель крестьянъ, накопляющихъ недоимки оброчной подати или выкупныхъ платежей. 58342.—Объ отчужденіи земель и другихъ имуществъ для расширенія станціи Вержболово С.-Петербурго-Варшавской желѣзной дороги. 58485.—Объ отчужденіи имуществъ подъ постройку Муромской желѣзной дороги и ея принадлежностей. 58513.—Объ отчужденіи имуществъ подъ постройку вѣтви Либаво-Роменской желѣзной дороги, между Либавскою станціею и портомъ, и для работъ по улучшенію означенной дороги. 58514.—Объ отчужденіи имуществъ для дополнительныхъ работъ по Кіево-Брестской желѣзной дорогѣ. 58515.— Объ отчужденіи земель и другихъ имуществъ подъ постройку въ городѣ Ряжскѣ соединительной вѣтви между товарными станціями Ряжско-Моршанской и Ряжско-Вяземской желѣзныхъ дорогъ. 58517. — О правѣ помѣстныхъ лицъ области войска Донскаго пріобрѣтать въ собственность остающіеся отъ крестьянскихъ надѣловъ въ станичныхъ юртахъ излишки. 58552.—Объ отчужденіи земель и другихъ имуществъ для устройства С.-Петербургскаго морскаго канала. 58583. — Объ отчужденіи земель и другихъ имуществъ подъ устройство въ Крыму грунтовой дороги изъ Алушты до Судака. 58584. — О размѣрѣ налога съ недвижимыхъ имуществъ въ городахъ, посадахъ и мѣстечкахъ на 1878 годъ и дополнительныхъ къ оному сборовъ: на квартирную повинность и на содержаніе мировыхъ судебныхъ учрежденій, по 4-мъ губерніямъ. 58597.—О размѣрѣ налога съ недвижимыхъ имуществъ въ городахъ, посадахъ и мѣстечкахъ на 1878 годъ и дополнительныхъ къ оному сборовъ: на квартирную повинность и на содержаніе мировыхъ судебныхъ учрежденій по Кіевской губерніи. 58743.—Высочайше утвержденныя временныя правила судопроизводства по дѣламъ о чиншевомъ правѣ владѣнія или пользованія недвижимыми имуществами въ девяти западныхъ губерніяхъ. 58749. — Объ отчужденіи имуществъ подъ дополнительныя устройства по Одесской желѣзной дорогѣ. 58820.—Объ отчужденіи имуществъ подъ постройку причтовыхъ помѣщеній устройство площади и террасъ передъ храмомъ Христа Спасителя въ Москвѣ. 58821.—Объ отчужденіи имуществъ подъ устройство соединительной вѣтви между Донскою и Константиновскою желѣзными дорогами и ея принадлежностей. 58912. — Объ изъятіи имущества, составляющаго принадлежность почтовой станціи, отъ отвѣтственности за долги почтсодержателя 59011. — О продленіи на 1879 г. срока дѣйствія временныхъ правилъ по отчужденію частныхъ имуществъ подъ желѣзныя дороги. 59045.—О пріемѣ процентныхъ бумагъ въ погашеніе купчей цѣны продаваемыхъ казною въ западныхъ губерніяхъ городскихъ имуществъ. 59107.—О подсудности исковъ о вознагражденіи за потравы и другія поврежденія въ казенныхъ дачахъ вѣдомства Министерства Государственныхъ Имуществъ. 59122.—О порядкѣ публичной продажи недвижимыхъ имуществъ въ градоначальствахъ. 59139.—О возвышеніи пошлинъ съ застрахованія имуществъ отъ огня. 59164.—О вознагражденіи свѣдущихъ людей за оцѣнку движимаго имущества и о срокѣ продажи недвижимыхъ имуществъ въ губерніяхъ Астраханской, Оренбургской и Уфимской. 59170. — Объ измѣненіи §§ 9 и 10 Высочайше утвержденнаго положенія объ управленіи имѣніями наслѣдниковъ коллежскаго совѣтника Яковлева. 59171.

Т. LIV (1879). Объ отчужденіи имуществъ подъ постройку въ городѣ Нижнемъ-Новгородѣ новаго конножелѣзнаго пути. 59316.—О принятіи въ казенное управленіе имѣній Братены, Дубровены и Бублетичъ, Бессарабской губерніи. 59459.—О расходахъ по поземельному устройству бывшихъ государственныхъ крестьянъ во внутреннихъ губерніяхъ и по регулированію казенныхъ имѣній въ прибалтійскихъ губерніяхъ. 59598.—Объ изъятіи дворцовыхъ имуществъ 2-го рода отъ платежа государственнаго поземельнаго налога. 59629.—О размѣрѣ налога съ недвижимыхъ имуществъ въ городахъ, посадахъ и мѣстечкахъ на 1880 годъ. 59668.—О позаимствованіи изъ продовольственнаго капитала Башкиръ Оренбургской губерніи 250.000 руб. для производства ссудъ сельскимъ обществамъ крестьянъ-арендаторовъ сей губерніи, на пріобрѣтеніе въ собственность арендуемыхъ ими у частныхъ владѣльцевъ земель и о производствѣ ссудъ. 59673.—О размѣрѣ налога съ недвижимыхъ имуществъ въ городахъ, посадахъ и мѣстечкахъ на 1879 годъ и дополнительныхъ къ оному сборовъ, на квартирную повинность

и на содержаніе мировыхъ судебныхъ учрежденій по четыремъ губерніямъ. 59810.—О размѣрѣ налога съ недвижимыхъ имуществъ въ городахъ, посадахъ и мѣстечкахъ на 1879 годъ и дополнительныхъ къ оному сборовъ: на квартирную повинность и на содержаніе мировыхъ судебныхъ учрежденій въ Кіевской губерніи. 59871.—О подтвержденіи мѣстамъ и лицамъ, совершающимъ крѣпостные акты на продажу имѣній, заложенныхъ въ сохранныхъ казнахъ, а также и въ приказахъ общественнаго призрѣнія, чтобы они не допускали совершенія таковыхъ актовъ, безъ предварительнаго сношенія съ тѣми установленіями, въ коихъ имѣнія эти заложены. 59928.—Объ отчужденіи изъ частнаго владѣнія луговой земли подъ устройство проѣзжей дамбы по рѣкѣ Царѣ, по системѣ водъ Огинскаго канала. 60001.—Объ отчужденіи земель и другихъ имуществъ, потребныхъ подъ устройство новаго моста на линіи Ряжско-Вяземской желѣзной дороги. 60141.—Объ учрежденіи заповѣднаго имѣнія отставнаго титулярнаго совѣтника Николая Жемчужникова. 60199.—О порядкѣ производства публичной продажи крестьянскихъ недвижимыхъ имуществъ въ Варшавскомъ судебномъ округѣ. 60239.—О томъ, слѣдуетъ ли оплачивать гербовымъ сборомъ требованія правленій городскихъ общественныхъ банковъ о наложеніи запрещенія на имѣнія, заложенныя въ банкахъ и объ описи имѣній, а равно и самыя описи. 60266. — О примѣненіи устава о гербовомъ сборѣ къ договорамъ объ отказѣ отъ пожизненнаго владѣнія имуществомъ и къ копіямъ съ документовъ, представляемыхъ нотаріусомъ. 60271.—О продолженіи на 1880 годъ срока дѣйствія временныхъ правилъ по отчужденію частныхъ имуществъ подъ желѣзныя дороги. 60281.—О выкупѣ прикаспійскихъ дачъ, принадлежащихъ преемникамъ правъ князя Юсупова и графа Кушелева-Безбородко. 60294.—О выкупѣ крестьянскихъ надѣловъ неразмежеванныхъ дачахъ общаго нѣсколькихъ лицъ владѣнія. 60322.—О срокахъ для производства публичной продажи недвижимыхъ имѣній въ 1880—1882 годахъ въ Терской и Кубанской областяхъ и Черноморскомъ округѣ. 60390.—О срокахъ, назначенныхъ для производства публичной продажи недвижимыхъ имуществъ въ губерніяхъ Варшавскаго судебнаго округа въ 1880, 1881 и 1882 годахъ. 60455.—О размѣрѣ налога съ недвижимыхъ имуществъ на 1880 годъ для Оренбургской губерніи. 60495.—Объ отмѣнѣ спеціальнаго сбора съ земель Таврической губерніи, отданныхъ герцогу Ангальтъ-Котенскому, а отъ него перешедшихъ покупкою къ частнымъ владѣльцамъ. 60523.—О предоставленіи безземельнымъ крестьянамъ, получившимъ участки въ составъ надѣловъ сельскихъ обществъ, отказываться отъ тѣхъ участковъ. 53081 а.

ИНВАЛИДНЫЯ КОМАНДЫ, РОТЫ И ЧИНЫ.

Т. II (1827). Обязанность временно-проживающихъ въ уѣздахъ штабъ и оберъ-офицеровъ давать знать о своемъ пріѣздѣ и выѣздѣ начальникамъ инвалидныхъ командъ. 1132. — О переводѣ Ушицкой инвалидной команды въ Литвевцы и о переименованіи оной Литвевецкою. 1291. — Передача инвалидныхъ командъ при черноморскихъ и азовскихъ таможняхъ въ вѣдомство таможеннаго начальства и внутреннее ихъ устройство. 1385.

Т. IV (1829). О сформированіи вновь изъ внутренней стражи подвижныхъ инвалидныхъ ротъ, для прислуги въ военныхъ госпиталяхъ. 2667.—О сформированіи 12 подвижныхъ инвалидныхъ ротъ. 2717.—О сформированіи новыхъ подвижныхъ инвалидныхъ ротъ. 2823.—Положеніе о линейныхъ баталіонахъ и подвижныхъ инвалидныхъ ротахъ при горныхъ заводахъ. 2824.—О неисключеніи изъ числа выслуги для удостоенія къ награжденію орденомъ св. Владиміра служащихъ инвалидныхъ офицеровъ времени, начавшагося съ образованія оныхъ по положенію о внутренней стражѣ. 2853. — Объ учрежденіи въ городѣ Одессѣ госпиталей съ подвижными инвалидными ротами. 2918. — Объ уничтоженіи инвалидной команды города Чарыма. 2934.—О прибавкѣ нижнихъ чиновъ въ подвижныя инвалидныя роты, состоящія при Александровской мануфактурѣ. 3394.

Т. V (1830). О награжденіи Нерчинской инвалидной команды годовыми окладами жалованья за исправное препровожденіе ссыльныхъ. 3528.—О назначеніи деньщиковъ офицерамъ инвалидныхъ командъ. 3645.—Состоящихъ при Александровской мануфактурѣ нестроевыхъ нижнихъ чиновъ имѣть попрежнему въ подвижныхъ инвалидныхъ ротахъ №№ 6, 7, 8. 3819.—О перемѣнѣ нумеровъ въ подвижныхъ инвалидныхъ ротахъ. 4003. — Штатъ двумъ инвалиднымъ ротамъ, учреждаемымъ по гофъ-интендантскому вѣдомству. 4022.—Штатъ инвалидной ротѣ, учреждаемой для караула и разныхъ работъ по вѣдомству Кабинета и Департамента Удѣловъ. 4024.—Объ учрежденіи трехъ инвалидныхъ ротъ по вѣдомствамъ Кабинета, Департамента Удѣловъ и гофъ-интендантскаго. 4189.

Т. VI (1831). Объ отпускѣ половины ремонта на ружья, остающіяся въ инвалидныхъ командахъ безъ употребленія. 4525 *а*.—О мѣстахъ, занимаемыхъ штабъ и оберъ-офицерами гвардейскихъ инвалидныхъ ротъ, при представленіяхъ офицеровъ гвардейскаго корпуса. 4526.—Объ имѣніи лѣтнихъ брюкъ изъ фламскаго полотна въ нѣкоторыхъ подвижныхъ инвалидныхъ ротахъ. 4648.—О причисленіи къ инвалиднымъ командамъ тѣхъ отставныхъ нижнихъ воинскихъ чиновъ въ войскѣ Донскомъ, которые не могутъ быть опредѣлены къ присутственнымъ мѣстамъ и не будутъ взяты на пропитаніе родственниками. 4741.—О расформированіи вооруженныхъ инвалидныхъ ротъ. 4859.—О распредѣленіи беззачетныхъ рекрутъ изъ Евреевъ, знающихъ разныя мастерства, въ подвижныя инвалидныя роты, при госпиталяхъ состоящія. 4884.—Объ учрежденіи инвалидной роты по вѣдомству Московской дворцовой конторы. 4994.

Т. VII (1832). Объ усиленіи подвижной инвалидной № 10 роты, находящейся при Сестрорѣцкомъ заводѣ. 5305.—Новое росписаніе гвардейскимъ инвалиднымъ ротамъ. 5353.—О пополненіи служительскихъ ротъ, при кадетскихъ корпусахъ состоящихъ, нижними чинами изъ гвардейскихъ инвалидныхъ ротъ или изъ гвардейскихъ полковъ. 5377.—Правила производства унтеръ-офицеровъ отдѣльнаго корпуса внутренней стражи за выслугу лѣтъ въ офицеры, распространить на унтеръ-офицеровъ инвалидныхъ командъ отдѣльнаго Сибирскаго корпуса. 5378.—О сформированіи для госпиталей дѣйствующей арміи подвижной инвалидной полуроты № 50. 5390.—О равенствѣ въ чинахъ офицеровъ гвардейскихъ подвижныхъ инвалидныхъ ротъ, участвовавшихъ въ походахъ противу Турокъ и польскихъ мятежниковъ, съ офицерами молодой гвардіи. 5516.—О имѣніи инвалиднымъ командамъ внутренней стражи лѣтнихъ брюкъ безъ козырьковъ. 5570. — О сформированіи подвижной инвалидной № 114 роты. 5589.—О награжденіи Верхнеудинской инвалидной команды годовымъ окладомъ жалованья, если въ теченіи года не допуститъ къ побѣгу ни одного ссыльнаго. 5722.

Т. VIII (1833). Учрежденіе инвалидной команды при Сергіевскихъ минеральныхъ водахъ. 6043.—Офицеры подвижныхъ инвалидныхъ ротъ гофъ-интендантскаго вѣдомства опредѣляются съ разрѣшенія Министра Императорскаго Двора. 6080, § 7.—О прибавкѣ къ Сибирскому линейному № 15 баталіону, при Нерчинскихъ заводахъ состоящему, одной подвижной инвалидной роты горнаго вѣдомства. 6110. — Учрежденіе въ городѣ Леовѣ (Бессарабской области) инвалидной команды. 6205.—О порученіи С.-Петербургской инвалидной командѣ препровождать арестантскія партіи черезъ Царское Село, Гатчину и Ораніенбаумъ. 6399. — Распредѣленіе дѣтей нижнихъ чиновъ, переводимыхъ изъ горнаго вѣдомства въ инвалидныя команды. 6408. — Положеніе объ инвалидныхъ командахъ и подвижныхъ инвалидныхъ ротахъ въ Царствѣ Польскомъ. 6573.

Т. IX (1834). Причисленіе находящихся въ Бѣлостокской области инвалидныхъ командъ къ Гродненскому внутреннему гарнизонному баталіону. 6738. — Прибавка въ подвижную

инвалидную роту № 4, при Московской дворцовой конторѣ состоящую, двухъ унтеръ-офицеровъ и 40 рядовыхъ. 6800.—Сформированіе въ Барнаулѣ и Змѣиногорскѣ двухъ подвижныхъ инвалидныхъ ротъ. 6906. — Составъ и устройство инвалидныхъ ротъ въ полкахъ отдѣльнаго Кавказскаго корпуса. 6917, *пп. 3, 7, 8, 9.*—Объ оставленіи въ Аренсбургѣ одной инвалидной роты. 6958.—Состоящей въ Модлинской крѣпости инвалидной командѣ именоваться Ново-Георгіевскою. 7078.—Въ Почаевской лаврѣ для содержанія карауловъ имѣть постоянную команду инвалидовъ, которой составлять отдѣленіе Кременецкой уѣздной инвалидной команды. 7149. — О подчиненіи генералъ-кригсъ-коммисару Военнаго Министерства подвижныхъ инвалидныхъ ротъ, состоящихъ при военныхъ госпиталяхъ и казенныхъ коммисаріатскихъ фабрикахъ. 7349.—Сдача нижнихъ чиновъ, уволенныхъ въ безсрочный отпускъ, начальникамъ уѣздныхъ инвалидныхъ командъ. 7374, *§§ 105, 106, 108—110.*—О награжденіи нашивками нижнихъ чиновъ инвалидныхъ командъ, состоящихъ при дворцахъ: Собственномъ Его Величества и мызы Ропши. 7610. — Объ увольненіи въ безсрочный отпускъ нижнихъ чиновъ, переведенныхъ въ инвалидныя команды за полученными въ сраженіяхъ ранами. 7620.

Т. X (1835). Оставленіе въ вѣдѣніи окружнаго начальника внутренней стражи подвижныхъ инвалидныхъ №№ 5, 6, 7, 8, 10, 26, 27 и 28 ротъ. 7774.—Усиленіе инвалидной команды при Сергіевскихъ водахъ. 7785. — О прибавочномъ жалованьѣ штабъ и оберъ-офицерамъ подвижныхъ инвалидныхъ ротъ, при горныхъ заводахъ состоящихъ. 8160. — Учрежденную при Тульскомъ оружейномъ заводѣ пожарную команду комплектовать изъ инвалидныхъ ротъ, при томъ заводѣ состоящихъ. 8389, *п. 6.* — Подчиненіе инвалидныхъ командъ въ Грузіи и на Кавказской линіи. 8551.—О производствѣ жалованья наравнѣ съ офицерами молодой гвардіи всѣмъ офицерамъ гвардейскихъ инвалидныхъ ротъ, находившимся въ кампаніяхъ 1812 года и Персидской. 8552. — Предоставленіе Министру Финансовъ опредѣлять въ находящуюся при Кяхтинской таможнѣ инвалидную команду офицеровъ изъ отставныхъ. 8632. — Положеніе о нижнихъ чинахъ инвалидныхъ командъ отдѣльнаго Сибирскаго корпуса, которые, не имѣя права на отставку, не въ силахъ продолжать службу. 8658.

Т. XI (1836). Отчисленіе подвижной инвалидной № 10 роты изъ состава отдѣльнаго корпуса внутренней стражи. 8860. — Распространеніе положенія о нижнихъ чинахъ инвалидныхъ командъ Сибирскаго корпуса, не имѣющихъ права на отставку и на штрафованныхъ нижнихъ чиновъ отдѣльнаго Кавказскаго корпуса. 8958. — О нижнихъ чинахъ инвалидныхъ командъ, въ Финляндіи находящихся, не имѣющихъ права на отставку. 9005. — Обязанности генералъ-кригсъ-коммисара по управленію инвалидными ротами, при госпиталяхъ и казенныхъ фабрикахъ состоящими. 9038, *§§ 489, 490.* — Учрежденіе трехъ инвалидныхъ командъ въ городахъ Саратовской губерніи: Николаевѣ, Новомъ Узенѣ и Царевѣ. 9294. — Учрежденіе уѣздныхъ инвалидныхъ командъ въ городахъ Херсонской губерніи Бобринцѣ и Ананьевѣ. 9371.—Назначеніе неспособныхъ нижнихъ чиновъ лейбъ-кираспрскаго Наслѣдника полка въ гвардейскую инвалидную бригаду. 9387.—Учрежденіе уѣздныхъ инвалидныхъ командъ въ городахъ Бессарабской области Оргѣѣ и Сорокахъ. 9388.—Упраздненіе состоящихъ при Колывано-Воскресенскихъ заводахъ подвижныхъ инвалидныхъ №№ 21 и 22 ротъ. 9517.—Распространеніе положенія о штрафованныхъ нижнихъ чинахъ инвалидныхъ командъ на инвалидныя команды Оренбургскаго корпуса. 9562. — Причисленіе къ инвалидныхъ командамъ нижнихъ чиновъ, получающихъ пенсіи, съ прекращеніемъ оныхъ. 9587. — Учрежденіе при штабѣ первыхъ шести гвардейскихъ инвалидныхъ ротъ школы для 50 кантонистовъ. 9681.

Т. XII (1837). Сформированіе ⅔ подвижной инвалидной роты для прислуги въ учрежденномъ въ Севастополѣ военномъ госпиталѣ. 10195. — Подчиненіе Константиногорской инвалидной команды, находящейся на Кавказскихъ минеральныхъ водахъ, Кавказскому линейному № 3 баталіону. 10206.—Срокъ для производства офицеровъ инвалидныхъ ротъ въ слѣдующіе чины. 10267. — Составленіе изъ находящихся при Варшавскомъ военномъ госпиталѣ двухъ подвижныхъ инвалидныхъ ротъ, одной роты. 10416.—Сформированіе подвижныхъ инвалидныхъ ротъ при военныхъ госпиталяхъ въ Моздокѣ, Фанагоріи и въ укрѣпленіи Бомборахъ. 10418. — Именованіе Богуславской инвалидной команды Коневскою инвалидною командою. 10516.—Отпускъ всѣмъ подвижнымъ инвалидныхъ ротамъ денегъ на заготовленіе на погонахъ прорѣзей. 10681.—Комплектованіе подвижной инвалидной № 4 роты изъ гарнизонныхъ баталіоновъ внутренней стражи. 10706.

Т. XIII (1838). Дозволеніе нижнимъ чинамъ подвижныхъ инвалидныхъ ротъ, при горныхъ заводахъ состоящихъ, имѣть собственные дома и пріобрѣтать недвижимую собственность. 10865. — Сформированіе подвижной инвалидной роты въ Ѳеодосійскомъ военно-временномъ госпиталѣ. 10909.—Сформированіе ¼ подвижной инвалидной роты для прислуги въ учрежденномъ въ урочищѣ Актау военномъ полугоспиталѣ. 10951. — Производство жалованья офицерамъ и нижнимъ чинамъ инвалидныхъ командъ и подвижныхъ инвалидныхъ ротъ, учрежденныхъ въ Царствѣ Польскомъ. 10953.—О имѣніи въ округахъ пахотныхъ солдатъ Витебской и Могилевской губерній двухъ подвижныхъ инвалидныхъ ротъ. 11107.—О сравненіи въ штатномъ положеніи инвалидной полуроты, состоящей при лейбъ-гвардіи Литовскомъ и Волынскомъ полкахъ, съ полуротами другихъ полковъ гвардейской пѣхоты. 11125.—Объ упраздненіи инвалидной команды Балтійскаго Порта. 11129.—О сформированіи подвижной инвалидной роты изъ команды, состоящей при Черноморскомъ линейномъ № 10 баталіонѣ. 11158.—Причисленіе формируемой при Ахалцыхскомъ военномъ госпиталѣ подвижной инвалидной полуроты къ подвижной инвалидной № 105 ротѣ. 11273.—Подчиненіе особому штабъ-офицеру инвалидныхъ и этапныхъ командъ, расположенныхъ въ Финляндіи. 11407.—Сформированіе во вновь учрежденномъ военномъ полугоспиталѣ при Джебраильскихъ садахъ ¼ подвижной инвалидной роты. 11423. — Назначеніе четырехъ писарей въ Варшавскую инвалидную команду. 11493.—Сформированіе подвижной инвалидной полуроты для прислуги во вновь учрежденномъ въ городѣ Кизлярѣ военно-временномъ госпиталѣ. 11494. — Переименованіе Константиногорской инвалидной команды въ Пятигорскую. 11496.—Усиленіе подвижной инвалидной № 113 роты ⅙ частію. 11569. — Объ упраздненіи двухъ инвалидныхъ ротъ, состоящихъ при Дворянскомъ полку и о сформированіи при ономъ служительской роты. 11630.—О переводѣ изъ упраздненнаго города Видзъ инвалидной команды въ городъ Новоалександровскъ. 11652. — Объ именованіи Хотмыжской инвалидной команды Грайворонскою. 11768.—О имѣніи служащимъ инвалидамъ, состоящимъ въ кавалерійскихъ округахъ военнаго поселенія, на мундирахъ и шинеляхъ гладкихъ пуговицъ. 11832.

Т. XIV (1839). Сформированіе для прислуги при Нижегородскомъ военномъ госпиталѣ подвижной инвалидной четверть-роты. 12110. — Объ отводѣ огородовъ нижнимъ чинамъ инвалидныхъ командъ въ Восточной и Западной Сибири. 12227. — Дозволеніе употреблять въ легкія должности отставныхъ нижнихъ чиновъ, причисленныхъ къ инвалидныхъ командамъ. 12405.—Отпускъ порціонныхъ денегъ подвижнымъ инвалидныхъ ротамъ, состоящимъ при финляндскихъ военныхъ госпиталяхъ. 12408. — Сформированіе при С.-Петербургской медико-хирургической академіи нестроевой роты. 12422.—Производство 5 офицерамъ инвалидныхъ ротъ, исправляющимъ должность лѣсничихъ въ первыхъ 4 округахъ Украинскаго военнаго поселенія, денегъ на канцелярскіе припасы. 12469. —

Упраздненіе Якутской инвалидной команды. 12481. — Сформированіе подвижной инвалидной полуроты для прислуги въ Сестрорѣцкомъ военномъ госпиталѣ. 12482.—Перечисленіе въ инвалидныя команды находящихся въ госпиталяхъ нижнихъ чиновъ, которые въ продолженіи 6 мѣсяцевъ не получатъ выздоровленія. 12526. — Учрежденіе въ заштатномъ городѣ Тюкалинскѣ инвалидной команды. 12580. — Довольствованіе порціонными деньгами штабъ и оберъ-офицеровъ инвалидныхъ командъ. 12606. — Прибавка къ штатному числу нижнихъ чиновъ инвалидныхъ ротъ вѣдомства Министерства Императорскаго Двора. 12625.— Усиленіе подвижныхъ инвалидныхъ ротъ №№ 12, 13, 14, 15 и 16. 12772. — Усиленіе подвижной инвалидной № 115 роты. 12936.

Т. XV (1840). Назначеніе двухъ писарей въ управленіе начальника инвалидныхъ командъ въ Финляндіи. 13286.—Упраздненіе въ заштатномъ городѣ Трокахъ инвалидной команды. 13347.—Усиленіе Брестъ-Литовской инвалидной команды. 13738.—Присвоеніе нумеровъ сформированнымъ въ Одессѣ тремъ подвижнымъ инвалидным ротамъ. 13829.—Представленіе унтеръ-офицеровъ инвалидныхъ ротъ военнаго поселенія къ производству въ офицеры только въ видѣ изъятія. 13830.—Увольненіе нижнихъ чиновъ инвалидныхъ командъ Царства Польскаго въ отпуски за границу. 13859.—Заведеніе въ подвижной инвалидной № 115 ротѣ рабочихъ куртокъ. 13917.—Комплектованіе подвижной инвалидной № 4 роты людьми изъ резервныхъ баталіоновъ. 13919.— Упраздненіе Бабиновичской инвалидной команды. 13937. — Упраздненіе Можарской инвалидной команды. 13947.—Переводъ Сердобольской инвалидной команды въ крѣпость Свартгольмъ. 13977.—Сообщеніе Инспекторскому Департаменту о награжденіи нашивками нижнихъ чиновъ инвалидныхъ командъ при дворцахъ Собственномъ Его Величества и мызахъ состоящихъ. 14007. — Объ отпускѣ загороднымъ инвалидным ротамъ тесаковъ. 14040.

Т. XVI (1841). Расформированіе подвижныхъ инвалидныхъ ротъ №№ 117, 118 и 119. 14186.—Упраздненіе Елисаветградской уѣздной инвалидной команды. 14410.—Сформированіе инвалидной команды для содержанія карауловъ при Бакинскихъ и Ширванскихъ минеральныхъ промыслахъ. 14414.—Сформированіе ⅔ подвижной инвалидной роты для прислуги при учрежденномъ въ городѣ Одессѣ военномъ госпиталѣ. 14417.—Отмѣна формированія ⅔ подвижной инвалидной роты, назначенной къ Одесскому военному госпиталю. 14469.—Сформированіе ¼ подвижной инвалидной роты для учреждаемаго въ Ораніенбаумскомъ уѣздѣ гидріатическаго полугоспиталя. 14474.—Приведеніе состоящей при Воронежскомъ военномъ госпиталѣ подвижной инвалидной № 110 полуроты въ составъ ⅔ роты. 14667.—Предоставленіе инвалидным командамъ заимствоваться Сводомъ военныхъ законовъ изъ присутственныхъ мѣстъ. 14728.—Сформированіе подвижной инвалидной роты для учреждаемаго въ Новороссійскѣ непремѣннаго военнаго госпиталя. 14758. — Расформированіе подвижной инвалидной № 5 роты, въ Гатчинѣ находящейся. 14885. — Сформированіе подвижной инвалидной полуроты для прислуги при Керчь-Еникольскомъ военномъ госпиталѣ. 14897.—О присвоеніи содержанія и всѣхъ правъ гвардейскихъ инвалидныхъ ротъ 3-мъ унтеръ-офицерамъ и 58-ми рядовымъ упраздненной подвижной инвалидной № 5 роты. 15027.—Объ отпускѣ штабъ и оберъ-офицерамъ гвардейской инвалидной № 3 роты дровъ въ натурѣ. 15147.

Т. XVII (1842). О нѣкоторыхъ измѣненіяхъ по составу подвижныхъ инвалидныхъ ротъ. 15234. — Объ отпускѣ обмундированія инвалидным ротамъ округовъ военныхъ поселеній Кіевской и Подольской губерній. 15497.— О собираніи проживающихъ въ Калужской губерніи при родственникахъ совершеннолѣтнихъ солдатскихъ дѣтей, въ уѣздныхъ городахъ при инвалидныхъ командахъ. 15622.— Вооруженіе состоящей въ Шлиссельбургѣ подвижной инвалидной роты. 15687.—О прибавкѣ въ Моздокскую и Екатериноградскую инвалидныя команды по одному фельдфебелю, цирюльнику, плотнику, ложнику и слесарю. 15702.—О прибавкѣ чиновъ въ Елисаветопольскую инвалидную команду. 15804.—Объ отводѣ обывательскихъ квартиръ нижнимъ чинамъ, состоящимъ при инвалидныхъ командахъ на казенномъ содержаніи. 15806.—Именованіе перемѣщенной въ городъ Кагулъ инвалидной команды Кагульскою. 15894.—Сформированіе подвижной инвалидной № 59 роты изъ русскихъ уроженцевъ. 15955.—Производство порціонныхъ денегъ нижнимъ чинамъ подвижной инвалидной № 60 полуроты, находящейся при Сестрорѣцкомъ военномъ госпиталѣ. 15991.—О прибавкѣ къ подвижной инвалидной №4 ротѣ одного унтеръ-офицера и 25 рядовыхъ. 16114.—Сформированіе подвижной инвалидной роты для прислуги при военномъ госпиталѣ въ укрѣпленіи Темиръ-Ханъ-Шурѣ 16145.—Сформированіе подвижной инвалидной роты для прислуги при военномъ госпиталѣ въ Дербентѣ. 16228.—Имѣніе нижнимъ чинамъ подвижной инвалидной № 4 роты тесаковъ. 16308.—Порядокъ комплектованія подвижной инвалидной № 4 роты, при Московской дворцовой конторѣ состоящей. 16341.

Т. XVIII (1843). Назначеніе деньщиковъ начальникамъ инвалидныхъ командъ въ штабъ-офицерскихъ чинахъ. 16638.—Сформированіе подвижной инвалидной роты для прислуги при военномъ госпиталѣ въ г. Шемахѣ. 16649.— Сформированіе для г. Ковно усиленной инвалидной роты. 16775.—Производство столовыхъ денегъ командиру Ковенской инвалидной роты. 16835.—Предоставленіе права штабъ и оберъ-офицерамъ инвалидныхъ командъ, сформированныхъ изъ инвалидовъ и ветерановъ бывшихъ польскихъ войскъ, на награду и перемѣну знаковъ отличія безпорочной службы. 16855.—Оставленіе нижнихъ чиновъ, состоящихъ при инвалидныхъ командахъ на казенномъ содержаніи, которымъ отданы будутъ сыновья-кантонисты, при оныхъ командахъ. 16861. — Сформированіе для прислуги при Ковенскомъ военномъ госпиталѣ подвижной инвалидной роты. 16862.—Сформированіе четырехъ инвалидныхъ командъ для содержанія карауловъ при винокуренныхъ заводахъ въ Западной Сибири. 16926.—Сформированіе въ Пальчикѣ и Баксанѣ инвалидной команды. 17141.—Возложеніе на Ростовскую инвалидную команду надзора за имѣющимся въ крѣпости Св. Димитрія артиллерійскимъ имуществомъ. 17156.—Сформированіе при лейбъ-кирасирскомъ Наслѣдника Цесаревича полку инвалидной роты. 17238.—Упраздненіе инвалидной команды, находящейся при Крымскихъ соляныхъ промыслахъ. 17361. — Производство Кексгольмской, Вильманстрандской и Нейшлотской инвалидным командамъ порціонныхъ денегъ на улучшеніе артелей. 17363.—Неназначеніе въ подвижныя инвалидныя роты №№ 2 и 3 и въ мастеровую роту Зимняго дворца, нижнихъ чиновъ изъ Евреевъ. 17384.

Т. XIX (1844). Сокращеніе числа офицеровъ въ подвижныхъ инвалидныхъ ротахъ. 17539.—Назначеніе въ инвалидныя команды, въ Финляндіи расположенныя, одного оберъ-офицера, въ званіе начальника команды. 17695.— Составъ подвижной инвалидной № 13 полуроты. 17865. — Сформированіе подвижной инвалидной полуторы при Ардонскомъ военномъ госпиталѣ. 18088. — Производство мясныхъ порцій нижнихъ чинамъ подвижной инвалидной № 23 роты. 18127.—Дозволеніе выписываемыхъ изъ арміи по болѣзни нижнихъ чиновъ, прикомандировывать къ инвалидным командамъ. 18138. —Преобразованіе подвижной инвалидной № 14 роты, при С.-Петербургскомъ монетномъ дворѣ состоящей. 18218; 18270.—Возложеніе исправленія духовныхъ требъ вописнымъ чинамъ Православнаго исповѣданія въ Виндавской, Гольдингенской и Газенпотской инвалидныхъ командахъ, на священника православной церкви въ Виндавѣ. 18240.—Оставленіе при Тифлисскомъ тюремномъ замкѣ находящихся въ командировкѣ отъ Тифлисской инвалидной команды 8 инвалидовъ. 18538.—Упраздненіе подвижной инвалидной № 83 роты. 18571.

Т. XX (1845). Отпускъ на счетъ городскихъ доходовъ или земскаго сбора дровъ для кухонь, устроенныхъ инвалидными команда-

ми при обывательскихъ домахъ. 18665. — Составъ Дедюхинской инвалидной команды. 18669. — Учрежденіе инвалидной команды въ Темнолѣсской крѣпости. 18795.—Отпускъ добавочныхъ ружей и патроновъ для инвалидныхъ командъ, подвѣдомственныхъ Грузинскимъ линейнымъ №№ 15, 17, 18 и 19 баталіонамъ. 18841.—Причисленіе Георгіевской инвалидной команды къ командиру Кавказскаго линейнаго № 6 баталіона. 19365.—Подчиненіе Нальчикской инвалидной команды командиру Кавказскаго линейнаго № 8 баталіона. 19420.

Т. XXI (1846). Именованіе Махновской инвалидной команды Бердичевскою. 19764.—Подчиненіе Нальчикской инвалидной команды тамошнему воинскому начальнику. 19967.—Завѣдываніе тремя подвижными инвалидными ротами при Тульскомъ оружейномъ заводѣ, младшему штабъ-офицеру Тульскаго гарнизоннаго баталіона. 20195.

Т. XXII (1847). Сформированіе при батареяхъ артиллеріи Кавказскаго корпуса по ¼ инвалидныхъ ротъ. 20820.—Заведеніе теплой одежды нижнимъ чинамъ подвижныхъ инвалидныхъ ротъ, занимающимъ караулы въ округахъ пахотныхъ солдатъ. 20841.—Убавка въ инвалидныхъ командахъ отдѣльнаго Оренбургскаго корпуса по одному оберъ-офицеру. 20895.—Вооруженіе нестроевыхъ нижнихъ чиновъ инвалидныхъ ротъ, состоящихъ при полкахъ Кавказскаго корпуса. 20919. — Учрежденіе инвалидныхъ командъ въ городахъ: Мелитополѣ и Бердянскѣ и упраздненіе инвалидной команды въ г. Орѣховѣ. 20956. — Упраздненіе Ольвіопольской инвалидной команды. 21035.—Учрежденіе инвалидной команды въ крѣпости Шушѣ. 21105.—Подчиненіе полицейскихъ командъ по хозяйственной части начальникамъ мѣстныхъ инвалидныхъ командъ. 21137.—Оставленіе Елисаветпольской инвалидной команды въ прежнемъ штатномъ составѣ. 21404.—Вооруженіе ружьями инвалидныхъ ¼ ротъ, состоящихъ при батареяхъ и подвижныхъ запасныхъ паркахъ Кавказской артиллеріи. 21418.—Упраздненіе Нейшлотской инвалидной команды. 21480.—Расформированіе подвижной инвалидной № 77 роты. 21554.—Прибавка одного унтеръ-офицера и 16 человѣкъ рядовыхъ подвижной инвалидной № 3 ротѣ. 21697.—Приведеніе подвижной инвалидной № 81 роты въ составъ двухъ третей. 21728. — Приведеніе подвижной инвалидной № 73 роты въ составъ двухъ третей. 21735.—Сформированіе инвалидной команды въ Сергіевскомъ посадѣ Московской губерніи. 21765. — Наименованіе находящейся въ Пятигорскѣ инвалидной команды подвижною инвалидною ротою Кавказскихъ минеральныхъ водъ. 21795.

Т. XXIII (1848). Прибавка одного аудитора и двухъ писарей въ управленіе начальника инвалидныхъ командъ въ Финляндіи. 21965.—Усиленіе инвалидной команды 3 гвардейской и гренадерской артиллерійской бригады. 22102.—Сформированіе ⅔ подвижной инвалидной роты при Лабинскомъ военномъ госпиталѣ. 22356.—Приведеніе подвижной инвалидной №87 полуроты въ составъ ⅔ роты. 22357. — Упраздненіе Боготольской инвалидной команды. 22655.—Назначеніе нижнихъ чиновъ отъ инвалидныхъ командъ для содержанія карауловъ при соляныхъ и винныхъ магазинахъ. 22814. — Содержаніе Осташковской инвалидной командѣ карауловъ при Осташковскомъ Савина банкѣ. 22831. — Назначеніе 137 человѣкъ въ подвижныя инвалидныя роты, находящіяся при Сестрорѣцкомъ, Ижевскомъ и Тульскомъ оружейныхъ заводахъ. 22844. — Сформированіе инвалидныхъ ротъ при временныхъ военныхъ госпиталяхъ въ кр. Грозной и въ Царскихъ Колодцахъ. 22858.

Т. XXIV (1849). Порядокъ зачета штабъ и оберъ-офицерамъ инвалидныхъ командъ, сформированныхъ въ Царствѣ Польскомъ, выслуги къ знаку отличія безпорочной службы. 23087.—Штатъ двумъ инвалидныхъ ротамъ вѣдомства Московской дворцовой конторы. 23218.—Производство порціонныхъ денегъ подвижной инвалидной № 22 ротѣ, содержащей караулы въ крѣпости Шлиссельбургѣ. 23233.—Выдача ежегодно въ награду годоваго жалованья офицерамъ и нижнимъ чинамъ инвалидныхъ командъ въ Сибири за исправное препровожденіе партій ссыльныхъ. 23417.—Срокъ шинелямъ и мундирамъ нижнихъ чиновъ инвалидныхъ командъ отдѣльнаго Сибирскаго корпуса. 23440.—Прибавка нижнихъ чиновъ въ подвижную инвалидную № 21 роту. 23486.—Увеличеніе числа чиновъ въ Астраханской инвалидной командѣ. 23600.

Т. XXV (1850). Переформированіе подвижныхъ инвалидныхъ полуротъ №№ 79 и 84. 23795.—Сформированіе въ Новогеоргіевскѣ инвалидной роты для охраненія инженерныхъ складовъ. 24119.—При дѣйствующей арміи имѣть для госпитальной прислуги, на военное собственно время, 12 подвижныхъ инвалидныхъ ротъ. 24558.—Сформированіе для губернскаго города Самары инвалидной роты. 24582.—Штатное число чиновъ въ подвижной инвалидной № 30 ротѣ, находящейся при округахъ пахотныхъ солдатъ Старорусскаго удѣла. 24593.—Число чиновъ въ инвалидныхъ командахъ отдѣльнаго корпуса внутренней стражи. 24774.

Т. XXVI (1851). Объ округѣ, въ коемъ слѣдуетъ числить Самарскую инвалидную роту по корпусу внутренней стражи. 24803.—Причисленіе къ инвалидныхъ командамъ бывшихъ въ штрафахъ нижнихъ чиновъ, признанныхъ неспособными 3 разряда. 24852.—Упраздненіе инвалидной команды, сформированной при Бакинскихъ и Ширванскихъ минеральныхъ промыслахъ. 24894.—Сформированіе четверти инвалидной роты при Кавказскомъ стрѣлковомъ батальонѣ. 24988.—Переименованіе инвалидныхъ командъ 10 округа внутренней стражи. 25041.—При Самарской инвалидной ротѣ числить безсрочно-отпускныхъ нижнихъ чиновъ, находящихся въ Самарской губерніи. 25083.—Упраздненіе находящейся на Кавказѣ подвижной инвалидной № 96 роты. 25112.—Безденежный отпускъ соли подвижнымъ инвалидныхъ командамъ. 25334.—Табель о порціонномъ довольствіи нижнихъ чиновъ инвалидныхъ командъ. 25441.—Усиленіе инвалидныхъ командъ, находящихся при винокуренныхъ заводахъ въ Западной Сибири. 25488.—Назначеніе учебныхъ припасовъ ¼ инвалидныхъ ротамъ, состоящимъ при батареяхъ и подвижныхъ паркахъ Кавказской артиллерійской дивизіи. 25532.—Сформированіе въ г. Самарѣ гарнизоннаго баталіона, вмѣсто инвалидной Самарской роты. 25586.—Сформированіе при Кавказскомъ стрѣлковомъ баталіонѣ четверти инвалидной роты. 25838, *п. 1.*

Т. XXVII (1852). Упраздненіе нѣкоторыхъ должностей въ инвалидныхъ ротахъ, при оружейныхъ заводахъ Ижевскомъ и Сестрорѣцкомъ. 25893, *ст.* 29.—Число нижнихъ чиновъ въ подвижныхъ инвалидныхъ ротахъ при военныхъ госпиталяхъ: Архангельскомъ и Омскомъ. 26046.—Усиленіе инвалидныхъ командъ 10 округа внутренней стражи. 26166.—Упраздненіе Свартгольмской инвалидной команды. 26264.—Имѣніе при линейныхъ баталіонахъ: Грузинскихъ №№ 14 и 16 и Черноморскихъ №№ 3, 4 и 14 по одной четверти инвалидной роты. 26563.—Перечисленіе въ инвалидныя команды неспособныхъ морскаго вѣдомства нижнихъ чиновъ третьяго разряда, подвергавшихся оштрафованію. 26629.—Штатная вѣдомость для инвалидныхъ командъ 10 округа отдѣльнаго корпуса внутренней стражи. 26642.—Комплектованіе инвалидной команды, состоящей при С.-Петербургской таможнѣ, нижними чинами пограничной стражи. 26832.

Т. XXVIII (1853). Переводъ Бѣлицкой инвалидной команды въ г. Гомель, съ наименованіемъ оной Гомельскою. 27077.—Отпускъ сапоговъ инвалидамъ отдѣльнаго Кавказскаго корпуса. 27251.—Производство жалованья старшимъ унтеръ-офицерамъ инвалидныхъ командъ 10 округа внутренней стражи. 27262.—Отмѣна ранцевъ съ водоносными фляжками и шинельными чехлами, въ подвижныхъ инвалидныхъ ротахъ, состоящихъ при военныхъ госпиталяхъ. 27402.—Сформированіе для прислуги при Сергіевскомъ военномъ госпиталѣ подвижной инвалидной полуроты № 104. 27460.—Приведеніе въ полный составъ подвижной инвалидной № 93 роты, состоящей при Омскомъ военномъ госпиталѣ. 27489.—Порядокъ комплектованія инвалидныхъ ротъ округовъ военнаго поселенія. 27579.—Попол-

ненiе убыли гребцовъ на катерѣ Шлиссельбургской крѣпости изъ инвалидной № 22 роты. 27631.—Производство ежегодно по сту рублей священнику новокладбищенской церкви въ г. Уфѣ за отправленiе требъ чинамъ Уфимской инвалидной команды. 27659.—Предоставленiе окружному генералу 10 округа внутренней стражи права за побѣгъ и другiя преступленiя предавать военному суду неимѣющихъ особыхъ правъ состоянiя нижнихъ чиновъ подвѣдомственныхъ Новогеоргiевскому и Замосьцскому гарнизоннымъ батальонамъ и Варшавскому коменданту инвалидныхъ командъ. 27761.

Т. XXIX (1854). Учрежденiе въ Старой Руссѣ инвалидной команды, подчиненiе ея командиру Новгородскаго гарнизоннаго батальона и упраздненiе пяти подвижныхъ инвалидныхъ ротъ, состоящихъ для надзора за лѣсами въ округахъ пахотныхъ солдатъ Новгородской губернiи. 28176.—Приведенiе въ полный ротный составъ половины подвижной инвалидной № 85 роты, состоящей при Ахалцыхскомъ военномъ госпиталѣ. 28181.—Сформированiе подвижной инвалидной полуроты для военнаго госпиталя, учрежденнаго въ Бендерской крѣпости. 28344.—Упраздненiе подвижной инвалидной № 16 роты, состоящей при Луганскомъ литейномъ заводѣ и Московскомъ горномъ правленiи. 28431.—Производство содержанiя сорока человѣкамъ—отличнѣйшимъ нижнимъ чинамъ подвижныхъ инвалидныхъ №№ 27, 28, 34, 35 и 36 ротъ, назначеннымъ въ лѣсные объѣздчики по округамъ пахотныхъ солдатъ. 28587.—Командированiе изъ подвижной инвалидной № 23 полуроты двухъ рядовыхъ для присмотра за фонарями въ Нарвской крѣпости. 28603.—Прикомандированiе къ инвалидныхъ командамъ, на довольствiе провiантомъ, солдатскихъ сыновей до отправленiя ихъ въ заведенiя военныхъ кантонистовъ. 28630.

Т. XXX (1855). Прикомандировываніе семилѣтнихъ солдатскихъ сыновей военнорабочихъ ротъ вѣдомства путей сообщенiя къ инвалидныхъ командамъ на довольствiе провiантомъ, до отправленiя ихъ въ батальоны военныхъ кантонистовъ. 28888.—Сроки одежды для нижнихъ чиновъ инвалидныхъ командъ отдѣльнаго Оренбургскаго корпуса. 29014.—Переводъ изъ однихъ госпиталей въ другiе подвижныхъ инвалидныхъ № № 77 и 95 ротъ. 29907.—Форма обмундированiя для офицеровъ и нижнихъ чиновъ инвалидныхъ командъ, состоящихъ при таможняхъ и таможенныхъ заставахъ. 29925 *в*.

Т. XXXI (1856). Порученiе городничимъ завѣдыванiя инвалидными командами, въ случаѣ внезапной тяжкой болѣзни или смерти начальниковъ сихъ командъ. 30283.—Предоставленiе впредь Военному Министру разрѣшать отставнымъ чиновникамъ жительство въ округахъ военнаго поселенiя, гдѣ они имѣютъ собственные дома, съ причисленiемъ сихъ лицъ къ тамошнимъ инвалидныхъ ротамъ на правахъ офицеровъ неслужащихъ инвалидовъ. 30521.—Переводъ подвижной инвалидной № 83 роты изъ закрываемаго Фанагорiйскаго военнаго госпиталя въ Ейскiй военный госпиталь. 30639. — Упраздненiе Темнолѣсской инвалидной команды. 30806. — Назначенiе учебныхъ припасовъ инвалидныхъ командамъ. 30974.

Т. XXXII (1857). Прибавка нижнихъ чиновъ въ Феодосiйскую инвалидную команду. 31523. — Порядокъ перевода въ инвалидныя части неспособныхъ нижнихъ чиновъ 2-го разряда. 31865. — Распространенiе на инвалидныя роты вѣдомства Министерства Императорскаго Двора правилъ касательно производства лицъ унтеръ-офицерскаго званiя, за выслугу лѣтъ, въ гражданскiй чинъ или зачисленiя кандидатами съ правомъ на шевронъ и двойное унтеръ-офицерское жалованье. 31878.—Увеличенiе состава подвижной инвалидной № 15 полуроты, состоящей при Александровскомъ заводѣ. 32004. — Порядокъ завѣдыванiя инвалидными командами, въ случаѣ внезапной болѣзни или смерти начальниковъ этихъ командъ. 32040. — Упраздненiе подвижныхъ инвалидныхъ № № 31—33 и 36 ротъ, состоявшихъ въ округахъ Новгородской губернiи. 32114. — Назначенiе для прислуги больнымъ въ госпиталяхъ Перекопскомъ и Феодосiйскомъ частей подвижныхъ инвалидныхъ ротъ ½ № 70 и ⅔ № 75 и упраздненiе таковыхъ же ротъ №№ 71 и 73. 32152.—Правила для назначенiя начальниками инвалидныхъ командъ раненыхъ въ войскахъ служащихъ офицеровъ. 32187. — Сформированiе Сухумъ-Кальской инвалидной полуроты Черноморскихъ линейныхъ баталiоновъ и ¼ инвалидной роты при Черноморскомъ линейномъ № 4 баталiонѣ. 32274.—Упраздненiе Кекгольмской инвалидной команды. 32287. — Упраздненiе названiя подвижной инвалидной № 24 роты, состоявшей при образцовыхъ войскахъ и включенiе всѣхъ нижнихъ чиновъ оной, по принадлежности, въ штатъ постояннаго кадра нестроевыхъ нижнихъ чиновъ своихъ частей. 32291.—Упраздненiе Измаильской инвалидной команды и переименованiе Кагульской инвалидной команды въ Комратскую. 32378.—Производство жалованья священнику Самарской кладбищенской церкви за исправленiе духовныхъ требъ воинскимъ чинамъ Самарской инвалидной команды. 32413. — Упраздненiе Старорусской инвалидной команды. 32444. — Упраздненiе состоящей при Провiантскомъ Департаментѣ подвижной инвалидной № 7 роты. 32609.

Т. XXXIII (1858). Переформированiе финляндскихъ инвалидныхъ командъ. 32653.—Число чиновъ инвалидныхъ полуротъ, состоящихъ при семи окружныхъ управленiяхъ въ южныхъ поселенiяхъ. 32662. — Сформированiе особой инвалидной команды для содержанiя карауловъ при Маріупольской тюрьмѣ. 32769.—Сформированiе при С.-Петербургской инвалидной командѣ особаго отдѣленiя конвойныхъ для отправленiя арестантовъ по Николаевской желѣзной дорогѣ. 32821.—Переименованiе Колыванской инвалидной команды въ Маріинскую. 32924.—Форма обмундированiя и снаряженiя нижнихъ чиновъ инвалидныхъ командъ. 32973. — Упраздненiе подвижной инвалидной № 69 полуроты состоявшей при закрытомъ Тульчинскомъ военномъ госпиталѣ. 33185.—Сформированiе для постоянной прислуги въ госпиталяхъ, въ Киргизской степи, особой подвижной инвалидной роты № 71. 33354. — Порядокъ отпуска приварочныхъ денегъ инвалидныхъ командамъ и отчетность по сему довольствiю. 33491. — Сформированiе подвижной инвалидной роты при Свеаборгскомъ и полуроты при Тюсбюкскомъ военныхъ госпиталяхъ. 33524.—Нѣкоторыя служебныя права офицеровъ инвалидныхъ ротъ Кавказской арміи. 33670. — Сформированiе инвалидныхъ командъ для прислуги при военныхъ госпиталяхъ въ южныхъ поселенiяхъ. 33679.—Упраздненiе № № 1, 2, 3 и 4 подвижныхъ инвалидныхъ ротъ. 33826.—Правила для замѣны вольнонаемными людьми нижнихъ чиновъ инвалидныхъ ротъ и командъ Министерствъ Императорскаго Двора и Удѣловъ и Кабинета Его Величества. *Тамъ же.*— Упраздненiе состоящей при Московской инвалидной командѣ особой команды для присмотра за огородами, находящимися въ пользованiи войскъ, въ Москвѣ расположенныхъ. 33852.

Т. XXXIV (1859). Производство нижнимъ чинамъ таможенныхъ инвалидныхъ командъ шпицелей новаго образца. 33010 *а*.— Упраздненiе подвижной инвалидной № 55 роты, состоящей при назначенномъ къ закрытiю Виленскомъ военномъ госпиталѣ. 34253. — Выдача ежегодныхъ денежныхъ наградъ инвалидныхъ командамъ, подвѣдомственнымъ отдѣльному Оренбургскому корпусу, за исправное въ теченiе года препровожденiе въ Сибирь ссыльныхъ. 34679.—Упраздненiе Комратской инвалидной команды. 34741.—Сформированiе временной Шостенской инвалидной команды, для исполненiя караульныхъ на порховомъ заводѣ обязанностей. 34759. — Упраздненiе подвижной инвалидной № 25 роты, состоящей въ вѣдомствѣ Генеральнаго Штаба. 34848.

Т. XXXV (1860). Ежегодная выдача Томской инвалидной командѣ денежной награды, установленной за исправное, въ теченiе года, препровожденiе въ Сибирь ссыльныхъ. 35307.—Порядокъ производства въ слѣдующiе чины на вакансiи офицеровъ семи полуротъ

служащихъ инвалидовъ южныхъ поселеній. 35395.—Число чиновъ въ инвалидныхъ командахъ Западной Сибири. 35481.—Переименованіе состоящей при главной квартирѣ 1-й арміи подвижной инвалидной № 26 роты въ служительскую команду и упраздненіе команды при Новогеоргіевскихъ артиллерійскихъ складахъ. 35531.—Переименованіе подвижной инвалидной роты Кавказскихъ минеральныхъ водъ въ роту сихъ водъ. 35595.—Увеличеніе состава инвалидной команды въ Сергіевскомъ посадѣ, Московской губерніи. 35770.—Сформированіе инвалидныхъ командъ на Кавказѣ. 35796.—Дозволеніе назначать раненыхъ офицеровъ 1 и 2 разрядовъ Кавказской арміи въ должности командировъ инвалидныхъ командъ и субалтернъ-офицеровъ. 35881.—Зачисленіе въ подвижныя инвалидныя роты прислуги изъ нижнихъ чиновъ, состоящей при военныхъ госпиталяхъ и полугоспиталяхъ. 36071.—Измѣненія въ формѣ обмундированія финляндскихъ инвалидныхъ командъ. 36181.—Сформированіе особой инвалидной команды при Сергіевскихъ минеральныхъ водахъ и составъ всѣхъ инвалидныхъ командъ Оренбургской и Самарской губерній. 36231.—Сформированіе Ялтской инвалидной команды и убавка штатнаго состава Феодосійской и Перекопской инвалидныхъ командъ. 36410.—Упраздненіе нѣкоторыхъ подвижныхъ инвалидныхъ ротъ, и уменьшеніе состава нѣкоторыхъ инвалидныхъ командъ. 36477.

Т. XXXVI (1861). Переименованіе Сухумъ-Кальской инвалидной полуроты въ Сухумъ-Кальскую инвалидную команду. 36715.—Сформированіе Иркутской и Красноярской инвалидныхъ командъ. 37423.—Отпускъ учебныхъ припасовъ инвалидным командамъ, подвѣдомственнымъ Новогеоргіевскому и Замосьцьскому баталіонамъ внутренней стражи. 37561.

Т. XXXVII (1862). Причисленіе Бакинской инвалидной команды, состоящей при Кавказскомъ линейномъ № 20 баталіонѣ, къ таковому же баталіону № 21. 38110.—При Иркутской таможнѣ состоитъ инвалидная команда. 38126, *ст. 8.*—Упраздненіе состоящей при Старорусскомъ военномъ госпиталѣ подвижной инвалидной роты № 30. 38221.—Упраздненіе семи полуротъ служащихъ инвалидовъ, содержимыхъ для охраненія казенныхъ зданій, оставшихся отъ упраздненія военнаго поселенія кавалеріи, и образованіе одной роты служащихъ инвалидовъ для охраненія въ южныхъ поселеніяхъ дворцовыхъ и штабныхъ зданій, а также строеній, занимаемыхъ войсками, и упраздненныхъ госпитальныхъ. 38223.—Устройство инвалидныхъ командъ первыхъ 9-ти округовъ внутренней стражи. 38303.—Мундиръ для нижнихъ чиновъ инвалидной команды Собственнаго Его Императорскаго Величества конвоя. 38377.—Уменьшеніе числа нижнихъ чиновъ въ инвалидныхъ ротахъ 16-ти пѣхотныхъ полковъ Кавказской арміи. 38513.—Постановленіе о служебныхъ правахъ и преимуществахъ нижнихъ чиновъ таможенныхъ пожарныхъ командъ. 38618.—Переименованіе подвижныхъ инвалидныхъ №№ 21 и 22 ротъ въ команды внутренней стражи С.-Петербургской и Шлиссельбургской крѣпостей. 38677.—Шапка новаго образца для строевыхъ чиновъ временной инвалидной команды при Шостенскомъ пороховомъ заводѣ. 39030.—Образованіе инвалидной команды Кавказскихъ минеральныхъ водъ. 39066.

Т. XXXVIII (1863). Передача во внутреннюю стражу, послѣ перваго проступка, нижнихъ чиновъ, оставшихся изъ прежней инвалидной № 4 роты. 39331.—Упраздненіе Онежской инвалидной команды, состоящей при заводахъ: Унскомъ, Кулойскомъ и Владычнинскомъ Онежскаго соляного правленія. 39724.

Т. XL (1865). Упраздненіе подвижной инвалидной № 96 роты. 42521.—Зачисленіе въ гвардейскій инвалидъ командировъ нестроевыхъ ротъ полковъ гвардейской пѣхоты и кавалеріи и порядокъ производства въ чины офицеровъ гвардейскаго инвалида. 42777.

Т. XLI (1866). Упраздненіе состоящей при С.-Петербургскомъ монетномъ дворѣ инвалидной № 14 роты. 43007.—Упраздненіе имѣющихся при нѣкоторыхъ соляныхъ промыслахъ инвалидныхъ командъ съ замѣною ихъ вольнонаемными людьми. 43049, *ст. 5.*—Упраздненіе инвалидныхъ ротъ состоящихъ при драгунскихъ полкахъ Кавказской арміи. 43627.

Т. XLIII (1868). Измѣненіе штата инвалидной команды, состоящей при лейбъ-гвардіи стрѣлковомъ баталіонѣ Императорской Фамиліи. 45411.—Уменьшеніе числа офицерскихъ вакансій въ инвалидныхъ ротахъ полковъ Кавказской арміи. 45809.—Учрежденіе при учебномъ кавалерійскомъ эскадронѣ инвалидной команды. 45810.—Присвоеніе новыхъ окладовъ жалованья нижнимъ чинамъ инвалидныхъ ротъ и четвертьроты, состоящихъ при войскахъ Кавказской арміи. 46057.

См. Внутренняя стража.

ИНВАЛИДЫ, ИНВАЛИДНОЕ СОДЕРЖАНІЕ и ИНВАЛИДНЫЕ ДОМА.

Т. I (1825—1827). Распространеніе на увольняемыхъ отъ морской службы по болѣзнямъ и увѣчьямъ нижнихъ чиновъ, правилъ о призрѣніи таковыхъ людей, по военно-сухопутному вѣдомству существующихъ. 23.—О неопредѣленіи офицеровъ отъ комитета 1814 г. Августа 18 въ почтовые экспедиторы по тѣмъ городамъ Западной Сибири, гдѣ почтовыя экспедиціи учреждены вновь. 83.—Назначеніе срока выслуги для инвалидовъ почтоваго вѣдомства и обращеніе дѣтей ихъ, рожденныхъ и въ отставкѣ, въ то же вѣдомство. 387.—О составленіи новаго росписанія должностей гражданскаго вѣдомства для увѣчныхъ штабъ и оберъ-офицеровъ и объ измѣненіяхъ по сему предмету въ отношеніи къ мѣстамъ судоходной полиціи. 393.—Сроки для требованія увѣчными и заслуженными воинскими чинами пенсій, назначенныхъ имъ отъ Орденскаго Капитула. 453.—Чиновникамъ, опредѣляемымъ въ вѣдомство приказовъ общественнаго призрѣнія по назначенію комитета 1814 г. Августа 18, производить при ихъ отправленіи прогоны изъ казны. 560.

Т. II (1827). Объ устройствѣ Каменно-Островскаго инвалиднаго дома. 941.—О непереименованіи въ статскіе чины раненыхъ офицеровъ, опредѣляемыхъ въ почтмейстеры и почтовые экспедиторы. 1059.—О прогонныхъ деньгахъ опредѣляемымъ къ статскимъ должностямъ раненымъ штабъ и оберъ-офицерамъ. 1083.—О новой формѣ амуниціи для инвалидовъ при почтамтахъ. 1543.

Т. IV (1829). О составленныхъ медицинскимъ совѣтомъ правилахъ для руководства врачамъ при свидѣтельствѣ инвалидовъ, отправляемыхъ къ мѣстамъ ихъ назначенія на подводахъ, за невозможностію идти пѣшкомъ. 2991.—О дачѣ провіанта инвалидамъ Каменно-Островскаго инвалиднаго корпуса, получающимъ не свыше 36 руб. въ годъ. 3278.

Т. VI (1831). О назначеніи пенсій вдовамъ и сиротамъ чиновниковъ морскаго вѣдомства, пользовавшихся инвалиднымъ содержаніемъ. 4294.—О порядкѣ опредѣленія штабъ и оберъ-офицеровъ, состоящихъ въ покровительствѣ комитета 18 Августа 1814 года, на вакансіи полицеймейстеровъ и городничихъ. 4406.—О прекращеніи представленій въ Сенатъ объ отставкѣ инвалидовъ, находящихся при разныхъ должностяхъ по гражданскому вѣдомству. 4527.—О мѣстахъ, на которыя опредѣляемы быть могутъ отставные отъ военной службы за ранами офицеры, находящіеся подъ покровительствомъ комитета 18 Августа 1814 года. 4731.—Объ устроеніи въ Каменно-Островскомъ инвалидномъ домѣ лазарета для инвалидовъ и семействъ ихъ. 4831.—Положеніе объ инвалидной слободѣ, учрежденной у города Гатчины, подъ названіемъ Павловской, въ память имени въ Бозѣ почивающаго Государя Императора Павла Петровича. 4840.

Т. VII (1832). О мѣстахъ, которыя могутъ быть занимаемы по Военному Министерству отставными за ранами офицерами. 5104.—О порядкѣ назначенія пенсій и пособій

чинамъ Оренбургскаго и Ставропольскаго казачьяго войска, уволеннымъ отъ службы, равно и семействамъ ихъ. 5134, *ст. 2.*—О распредѣленіи инвалидовъ, находящихся въ округахъ пахотныхъ солдатъ Новгородскаго и Старорусскаго удѣловъ. 5251, *§§ 28, 29.*—Объ обращеніи 5 процентовъ съ доходовъ конфискованныхъ имѣній польскихъ мятежниковъ и капиталовъ, въ капиталъ инвалидный. 5344, *ст. 2, 6, 9.*—О преимуществахъ въ содержаніи военныхъ чиновниковъ, кои признаны будутъ столь изувѣченными, что никакой службы продолжать не могутъ. 5397.—О назначеніи въ Тифлисскую гимназію и учрежденный при оной пансіонъ въ служители нижнихъ чиновъ изъ инвалидовъ. 5405.—Правила освидѣтельствованія раненыхъ военныхъ чиновъ и опредѣленія класса, къ какому слѣдуетъ причислять ихъ по степени увѣчья. 5858.—О правѣ лѣсныхъ стрѣлковъ, служившихъ въ полкахъ, на инвалидное содержаніе. 5869, *§ 52.*

Т. VIII (1833). Нижнихъ чиновъ изъ Евреевъ за неспособностію къ строевой службѣ выписывать въ инвалиды. 5987.—Распространеніе на корпусъ путей сообщенія силы постановленій о производствѣ инвалиднаго содержанія офицерамъ по отставкѣ отъ службы. 6509.—О свидѣтельствованіи раненыхъ генераловъ, штабъ и оберъ-офицеровъ въ отдѣльномъ Кавказскомъ корпусѣ, просящихъ покровительства комитета 18 Августа 1814 года и пенсіоновъ изъ инвалиднаго капитала. 6531.

Т. IX (1834). Объ отпускѣ инвалидамъ, находящимся для прислуги въ баталіонахъ военныхъ кантонистовъ по двѣ пары, а служащимъ въ уѣздныхъ и этапныхъ командахъ по три пары сапоговъ въ годъ. 6933.—О невычетѣ 10 процентовъ въ пользу инвалидовъ изъ наградъ, производимыхъ чинамъ морской типографіи изъ экономическихъ суммъ. 7517.

Т. X (1835). О неисключеніи изъ военнаго вѣдомства инвалидовъ, положенныхъ для прислуги въ Чесменской богадѣльнѣ. 7711 *а.*—Инвалидныхъ офицеровъ, состоящихъ при госпиталяхъ и вообще по коммисаріатскому вѣдомству, не употреблять ни къ какимъ нарядамъ по городскому гарнизону и не наряжать въ коммисіи военнаго суда. 8004.—О недѣланіи никакихъ изъятій изъ установленныхъ вычетовъ въ пользу инвалидовъ. 8171.—Возобновленіе вычета положенныхъ процентовъ въ пользу инвалидовъ съ жалуемыхъ изъ Кабинета единовременныхъ денежныхъ наградъ, брилліантовыхъ и золотыхъ вещей. 8232.

Т. XII (1837). О вычетѣ въ пользу инвалидовъ со всѣхъ денежныхъ наградъ чиновникамъ военнаго вѣдомства. 9958.—Взысканіе въ пользу увѣчныхъ воиновъ по 100 руб. при пожалованіи золотыхъ медалей на зеленыхъ лентахъ. 10186.—Освобожденіе азіатцевъ Кавказскаго края отъ взноса единовременныхъ денегъ въ пользу инвалидовъ за денежныя награды. 10193.—Опредѣленіе къ Каменно-Островскому инвалидному дому штатныхъ медиковъ и фельдшеровъ. 10279.—За медали, жалуемыя на георгіевскихъ лентахъ, не дѣлать взысканія въ пользу инвалидовъ. 10837.

Т. XIII (1838). О вычетѣ десяти процентовъ въ пользу инвалидовъ съ наградъ чинамъ вѣдомства попечительнаго совѣта заведеній общественнаго призрѣнія. 11156.—О десятипроцентномъ вычетѣ, въ пользу инвалидовъ изъ наградъ, жалуемыхъ чиновникамъ Московскаго попечительнаго совѣта. 11473.—Положеніе о домѣ призрѣнія инвалидовъ изъ гражданъ города Осташкова. 11773.

Т. XIV (1839). Опредѣленіе, какія именно денежныя выдачи не подлежатъ вычету 10 процентовъ въ пользу инвалидовъ. 12319.

Т. XV (1840). О числѣ офицеровъ, положенныхъ въ каждой ротѣ служащихъ инвалидовъ кавалерійскихъ округовъ Украинскаго и Новороссійскаго военнаго поселенія. 13136.—Освобожденіе домовъ, принадлежащихъ служащимъ инвалидамъ, отъ городскихъ повинностей. 13448.—Причисленіе въ число неслужащихъ инвалидовъ нижнихъ чиновъ, имѣющихъ въ округахъ военныхъ поселеній собственные дома. 13459.—О имѣніи при Рижскомъ замкѣ 7 инвалидовъ. 14006.

Т. XVI (1841). Положеніе о призрѣніи инвалидовъ, изъ крестьянъ дворянскихъ мызъ острова Эзеля, возвращающихся на родину. 14334.

Т. XVIII (1843). Правила объ употребленіи капитала 12.000 руб. сер., пожертвованнаго Тверскимъ купечествомъ въ пользу инвалидовъ и ихъ вдовъ. 16913.

Т. XXVI (1851). Передача по духовнымъ завѣщаніямъ и по наслѣдству домовъ, выстраиваемыхъ инвалидами съ пособіемъ отъ казны. 23213.—Вычеты изъ столовыхъ денегъ въ пользу инвалидовъ со всѣхъ ластовыхъ командъ. 23411, *шт.*

Т. XXVII (1852). Плата за пользованіе въ военныхъ госпиталяхъ Великаго Княжества Финляндскаго инвалидовъ Выборгскаго зеркальнаго завода. 25663 *а.*—Дозволеніе инвалидамъ продавать дома, выстроенные или купленные съ пособіемъ отъ казны. 26786.

Т. XXVIII (1853). Назначеніе пенсій изъ инвалиднаго капитала чинамъ сухопутныхъ войскъ, получившимъ раны или увѣчья при исполненіи служебныхъ обязанностей. 27671.

Т. XXIX (1854). Пожертвованіе коллежскимъ совѣтникомъ Яковлевымъ милліона рублей серебромъ въ пользу инвалидовъ. 27090 *а.*—Назначеніе впредь ежегодно въ пользу инвалидовъ по одному спектаклю, концерту и маскараду не отъ каждаго въ особенности, но отъ всѣхъ Императорскихъ театровъ вообще. 27893. —Устройство инвалиднаго дома для призрѣнія раненыхъ и увѣчныхъ заслуженныхъ морскихъ чиновъ. 28036.—Предоставленіе командиру Петропавловскаго порта права причислять къ 47 флотскому экипажу на инвалидное содержаніе неспособныхъ нижнихъ чиновъ Камчатскаго края. 28062.—Безвозмездное содержаніе ротмистромъ Ярошевицкимъ, въ своемъ имѣніи, 25 человѣкъ тяжелораненыхъ нижнихъ чиновъ. 28251.

Т. XXX (1855). Невычетъ десяти процентовъ въ пользу инвалидовъ съ денежныхъ наградъ, жалуемыхъ изъ экономическихъ суммъ Инспекторскаго Департамента Морскаго Министерства. 29219.

Т. XXXI (1856). Дозволеніе призрѣваемымъ въ Николаевской Чесменской военной богадѣльнѣ нижнимъ чинамъ инвалидамъ ѣздить на извощикахъ. 29272 *а.*—Измѣненіе формы сюртуковъ для инвалидовъ Николаевской Чесменской военной богадѣльни. 29287 *а.*—Дозволеніе представлять къ пенсіямъ изъ инвалиднаго капитала семейства генераловъ, штабъ и оберъ-офицеровъ какъ сухопутныхъ войскъ, такъ и флота, убитыхъ или умершихъ отъ послѣдствій увѣчья, полученнаго ими при исполненіи служебныхъ обязанностей на смотрахъ, ученьяхъ, маневрахъ и т. п. 30296.—Причисленіе къ инвалидному капиталу пожертвованныхъ неизвѣстною особою 280.512 руб. сер. и выдача пособій изъ процентовъ на эту сумму только раненымъ въ минувшую войну и семействамъ убитыхъ и умершихъ отъ ранъ, полученныхъ въ продолженіе сей же войны. 30353. — Помѣщеніе въ существующій въ г. Осташковѣ, Тверской губерніи, домъ призрѣнія инвалидовъ изъ гражданъ г. Осташкова, сверхъ штатнаго числа призрѣваемыхъ, десяти инвалидовъ преимущественно изъ мѣщанъ Тверской губерніи, получившихъ раны или увѣчья въ минувшую войну. 30555.—Изысканіе средствъ къ увеличенію пенсій изъ инвалиднаго капитала раненымъ генераламъ, штабъ и оберъ-офицерамъ. 30637.—Увеличеніе окладовъ пенсій раненымъ штабъ и оберъ-офицерамъ изъ инвалиднаго капитала. 30891.

Т. XXXII (1857). Время, съ котораго должны быть назначаемы пенсіи изъ инвалиднаго капитала въ отставкѣ лицамъ, получившимъ таковыя на службѣ военной. 31673.

Т. XXXIII (1858). Уставъ инвалиднаго дома Овсянникова. 32708.—Построеніе храма св. Владиміра на развалинахъ древняго Херсонеса (въ Крыму) съ инвалиднымъ домомъ для увѣчныхъ и престарѣлыхъ морскихъ чиновъ. 32759.—Прекращеніе платежа въ инвалидный капиталъ процентовъ съ конфискованныхъ имѣній, поступившихъ въ составъ военнаго поселенія, нынѣ Южныхъ поселеній. 33400.—Правила о производствѣ денежнаго пособія сыновьямъ инвалидовъ и нижнихъ служителей, вѣ-

домства Департамента Казенныхъ Врачебныхъ Заготовленій Министерства Внутреннихъ Дѣлъ. 33557.—Правила объ исключеніи дѣтей инвалидовъ и нижнихъ служителей изъ вѣдомства сего же Департамента. 33558.

Т. XXXIV (1859). Содержаніе въ Набилковскомъ богадѣленномъ домѣ десяти инвалидовъ на проценты съ капитала, пожертвованнаго купцами Малокрошечными. 34156.—Уставъ о содержаніи двѣнадцати семейныхъ инвалидовъ при Николаевской Чесменской военной богадѣльнѣ. 34706.—Производство работъ по построенію инвалиднаго дома въ Севастополѣ. 34833.

Т. XXXV (1860). Производство одинопроцентнаго вычета изъ столовыхъ денегъ въ пользу инвалиднаго капитала. 35612.—Неоставленіе неспособныхъ вовсе къ службѣ нижнихъ чиновъ на инвалидномъ содержаніи при 27 флотскомъ экипажѣ и отправленіе ихъ на родину. 35854.—Новое штатное росписаніе расходамъ изъ инвалиднаго капитала. 36218.—Поступленіе взимаемыхъ въ Царствѣ Польскомъ сборовъ въ пользу инвалидовъ, въ особый инвалидный капиталъ Царства. 36269.

Т. XXXVI (1861). Прибавка инвалидовъ въ лейбъ гвардіи Кавказскій казачій эскадронъ Собственнаго Его Величества конвоя. 37096. Въ какомъ случаѣ единовременныя денежныя выдачи изъемлются отъ 10% вычета въ пользу инвалиднаго капитала. 37708.—Довольствованіе жалованьемъ и провіантомъ комплектныхъ инвалидовъ Каменно-Островскаго инвалиднаго дома и отпускъ суммы на содержаніе одной лошади для развозки провіанта. 37756.

Т. XXXVII (1862). Непроизводство вычетовъ въ инвалидный капиталъ съ пособій, выдаваемыхъ изъ строительныхъ суммъ, вмѣсто порціонныхъ и разъѣздныхъ денегъ, чинамъ инженернаго вѣдомства, находящимся на работахъ. 38049.—Упраздненіе семи полуротъ служащихъ инвалидовъ, содержимыхъ для охраненія казенныхъ зданій, оставшихся отъ упраздненія военнаго поселенія кавалеріи, и образованіе одной роты служащихъ инвалидовъ для охраненія въ южныхъ поселеніяхъ дворцовыхъ и штабныхъ зданій, а также строеній, занимаемыхъ войсками, и упраздненныхъ госпитальныхъ. 38223.—Уставъ о содержаніи 24 семейныхъ инвалидовъ въ Александровской Слободѣ, при Николаевской Чесменской военной богадѣльнѣ. 38516.—Сокращеніе штата гвардейскаго инвалида. 38557, *ст. 2.*—Соединеніе въ одну общую годовую сумму двухъ статей штатнаго росписанія расходовъ инвалиднаго капитала: а) на пенсіи военно-служащимъ генераламъ и офицерамъ и б) на пенсіи отставнымъ. 38858.—Порядокъ производства пенсій инвалидамъ нижнихъ чиновъ. 38899.—Сохраненіе офицерамъ, опредѣляемымъ на должности по крестьянскому дѣлу, пенсій, получаемыхъ ими, изъ инвалиднаго капитала, на дѣйствительной службѣ. 38928.

Т. XXXVIII (1863). Уставъ Лопухинскаго дома призрѣнія инвалидовъ. 39824.—Вычеты изъ содержанія чиновниковъ мѣстнаго управленія Внутреннею Киргизскою Ордою, въ пользу инвалиднаго капитала. 39986.—Число чиновъ, полагаемыхъ въ гвардейскомъ инвалидѣ. 40276.

Т. XXXIX (1864). Улучшеніе участи инвалидовъ. 41202.—Открытіе между всѣми сословіями добровольной подписки въ пользу инвалидовъ. 41205.

Т. XL (1865). Причисленіе къ спеціальнымъ средствамъ Морскаго Министерства капитала, оставшагося послѣ нижнихъ чиновъ, погибшихъ въ 1857 году на кораблѣ «Лефортъ» и обращеніе процентовъ съ этого капитала на содержаніе 4-хъ Лефортовскихъ инвалидовъ Каменно-Островскаго инвалиднаго дома. 42008.—Обращеніе въ инвалидный капиталъ денегъ, принадлежащихъ безвѣстно-отсутствующимъ рекрутамъ. 42314.

Т. XLI (1866). Производство привароченыхъ денегъ инвалидамъ Каменно-Островскаго инвалиднаго дома и форма ихъ обмундированія. 42908.—Причисленіе къ спеціальнымъ средствамъ Морскаго Министерства суммъ, пожертвованныхъ покойнымъ адмираломъ Фонъ-Шатеромъ и контръ-адмираломъ Лутковскимъ, съ присоединеніемъ этихъ денегъ къ капиталу Каменно-Островскаго инвалиднаго дома. 42930.—Переименованіе Каменно-Островскаго инвалиднаго дома въ «инвалидный Императора Павла I домъ». 43323.—Мундирные и шинельные погоны для инвалидовъ инвалиднаго Императора Павла I дома. 43324.—Упраздненіе инвалиднаго дома въ городѣ Костромѣ и учрежденіе, въ замѣнъ онаго, при тамошней богадѣльнѣ отдѣленія, подъ наименованіемъ: «отдѣленіе инвалидовъ Угличанинова». 43562.

Т. XLII (1867). Присоединеніе 1.000 р., пожертвованныхъ однимъ покойнымъ адмираломъ, отъ имени неизвѣстнаго, къ капиталу инвалиднаго дома Императора Павла I. 44206.—Десятипроцентный вычетъ въ пользу инвалидовъ изъ особаго вознагражденія, получаемаго чиновниками питейно-акцизнаго управленія. 44472.—Причисленіе къ спеціальнымъ средствамъ Военнаго Министерства капитала, пожертвованнаго княземъ Барклай-де-Толли, для раздачи процентовъ съ онаго ежегодно, 4 Апрѣля, заслуженнымъ инвалидамъ изъ числа нижнихъ чиновъ. 44646.—Выдача изъ инвалиднаго капитала пособій на воспитаніе тѣхъ сыновей раненыхъ, кои будутъ признаны неспособными къ образованію въ военно-учебныхъ заведеніяхъ. 44988.

Т. XLIII (1868). Обращеніе состоящихъ при московскихъ тріумфальныхъ воротахъ инвалидовъ въ число призрѣваемыхъ въ Николаевской Чесменской военной богадѣльнѣ. 45450.—Уставъ семейнаго инвалиднаго дома при Николаевской Измайловской военной богадѣльнѣ. 46328.

Т. XLVI (1871). Правила объ управленіи Павловскою и Николаевскою инвалидными слободами. 49663.

Т. XLVII (1872). Уставъ призрѣнія инвалидовъ морскаго вѣдомства. 49048 *а.*

Т. XLVIII (1873). Правила объ инвалидныхъ хуторахъ, устроенныхъ близъ городовъ Николаева и Севастополя, изданныя въ дополненіе къ Высочайше утвержденному, 21 Декабря 1870 г., уставу о призрѣніи инвалидовъ морскаго вѣдомства. 51832.—Уставъ семейныхъ инвалидныхъ домовъ при Николаевской Чесменской военной богадѣльнѣ, въ Александровской Слободѣ. 52697.

Т. LIV (1879). Высочайше утвержденный уставъ инвалиднаго дома въ городѣ Варшавѣ. 59653.—Объ учрежденіи инвалиднаго дома для желѣзнодорожныхъ служащихъ. 60524.

ИНВЕНТАРИ.—*См.* Арендныя имѣнія; имущества.

ИНГЕЛОЙЦЫ.—*См.* Кавказскіе горскіе народы.

ИНГРОССАЦІЯ НЕДВИЖИМЫХЪ ИМУЩЕСТВЪ.—*См.* Имущества.

ИНЖЕНЕРЫ.

Т. I (1825—1827).

I. Инженерное управленіе.

О суммѣ, отпускаемой изъ санктпетербургскихъ городскихъ доходовъ на работы у Инженернаго замка. 315, *стр. 432, п. 2.*—Объ обмундированіи отъ казны сторожей, полагаемыхъ при окружныхъ инженерныхъ командирахъ. 462, *ст. 712.*—О порученіи въ распоряженіе Инженернаго Департамента освѣщенія, отапливанія и содержанія дома Втораго Отдѣленія Собственной Его Императорскаго Величества Канцеляріи. 709, *ст. IV.*

II. Инженерные баталіоны, роты и чины.

Штатъ армейскаго конно-піонернаго эскадрона и табель мундирнымъ, амуничнымъ и оружейнымъ вещамъ для нижнихъ чиновъ инженернаго корпуса. 462.—Штабъ и оберъ-офицерамъ инженернаго корпуса, находящимся у присмотра за работами и на съемкахъ внѣ столицъ, быть въ полуформѣ. 534.—Опредѣленіе числа деньщиковъ при капитанахъ саперныхъ и піонерныхъ баталіоновъ и саперныхъ поселенныхъ ротъ. 772.

III. Инженерный мундиръ.

Перемѣны въ обмундированіи чиновъ инженернаго вѣдомства. 141.—О перемѣнѣ клапановъ на мундирахъ штабъ-и оберъ-офицеровъ саперныхъ и піонерныхъ баталіоновъ, учебнаго сапернаго баталіона и армейскаго конно-піонернаго эскадрона. 171.—О лѣтнихъ панталонахъ инженерныхъ генераловъ, штабъ-и оберъ-офицеровъ. 491.

IV. Инженеры корабельные.

Переименованіе корабельныхъ мастеровъ, ихъ помощниковъ, драфцмановъ и тиммермановъ офицерскихъ чиновъ въ корабельные инженеры; положеніе и штатъ корпуса оныхъ. 755.—Форма одежды для кондукторовъ корпуса корабельныхъ инженеровъ. 786.

Т. II (1827).

I. Инженеры и инженерное управленіе сухопутнаго вѣдомства и морской строительной части.

О клапанахъ на мундирахъ гвардейскихъ и полевыхъ инженеровъ. 901.—Означеніе должностей по Инженерному Департаменту, которыя дозволяется замѣщать инженерными офицерами. 938.—О бытіи Строительному Департаменту по морской части подъ непосредственнымъ начальствомъ инженеръ-генерала Оппермана. 942.—О присоединеніи строительнаго отдѣленія исполнительной экспедиціи Адмиралтействъ-Коллегіи къ Главному Управленію Генералъ-Инспектора по инженерной части, съ переименованіемъ въ Департаментъ. 943.—Штатъ инженернымъ чинамъ при строительной морской части. 1072.—О разныхъ распоряженіяхъ по строительной морской части. 1076.—О прогонахъ командирамъ инженерныхъ округовъ и чиновникамъ съ ними слѣдующимъ, при осмотрѣ округовъ. 1156.—Объ открытіи Строительнаго Департамента по морской части. 1181.—О различіи въ мундирахъ инженеровъ морской строительной части отъ инженеровъ сухопутнаго вѣдомства. 1263.—Объ отапливаніи и освѣщеніи казенныхъ зданій вѣдомства Строительнаго Департамента по морской части. 1482.

II. Инженерные баталіоны и роты.

Составъ и обязанности сапернаго учебнаго баталіона; порядокъ укомплектованія онаго и роспоряженія о строевой его службѣ. 1347.—О выпушкахъ на мундирахъ и шинеляхъ саперныхъ и піонерныхъ баталіоновъ. 1549.

III. Инженеры корабельные.

Учрежденіе должности инспекторовъ корпуса корабельныхъ инженеровъ по искуственной части въ С.-Петербургѣ и Архангельскѣ. 806.—О содержаніи поступившимъ въ корпусъ корабельныхъ инженеровъ генералитету, штабъ-и оберъ-офицерамъ. 842.—О средствахъ съ снабженію адмиралтейства кондукторами корабельныхъ инженеровъ. 843, §§ 3, 10, 21, 25.—Форма мѣсячныхъ рапортовъ о состояніи корпуса корабельныхъ инженеровъ. 1167, *прил.*—Штатъ корпуса корабельныхъ инженеровъ Черноморскаго флота и положеніе о содержаніи воспитанниковъ, для образованія въ корабельные инженеры, въ институтѣ и кондукторской школѣ корпуса путей сообщенія. 1292.—О лѣтнихъ панталонахъ для офицеровъ корабельныхъ инженеровъ. 1651.

Т. III (1828).

I. Инженеры и инженерное управленіе сухопутнаго вѣдомства и морской строительной части.

О дозволеніи Строительному Департаменту по морской части остатками суммъ отъ одного предмета замѣнять недостатки по другому. 1862.—Положеніе о начальникѣ штаба по управленію Генералъ-Инспектора по инженерной части. 1867.—О подчиненіи комитета піонерныхъ школъ непосредственному начальству Генералъ-Инспектора по инженерной части. 1876, §§ 77—82.—О возложеніи на Генералъ-Инспектора по инженерной части главнаго начальства надъ военно-рабочими ротами вѣдѣнія Строительнаго Департамента по морской части. 1946, *полож. о сихъ рот.*, § 15.—О квартирныхъ деньгахъ чинамъ Кронштадтскаго строительнаго комитета. 2522, *ст. 11.*

II. Инженерные баталіоны, роты и чины.

О выпушкахъ на рейтузахъ нижнихъ чиновъ 1-го конно-піонернаго эскадрона. 1704.—О киверахъ и этишкетахъ въ конно-піонерныхъ эскадронахъ. 1791.—Піонерные офицеры, находящіеся при школахъ сихъ баталіоновъ, полагаются въ командировкѣ, но сіе время не исключается изъ срока службы на полученіе Георгіевскаго креста. 1876, § 7.—О прибавкѣ въ 1-й конно-піонерный эскадронъ одного писаря. 1927.—Объ опредѣленіи фельдфебелей и унтеръ-офицеровъ саперныхъ и піонерныхъ баталіоновъ, по выслугѣ узаконенныхъ лѣтъ, офицерами въ военно-рабочія роты по морской строительной части. 1946, § 5.

III. Инженерныя училища.

Положеніе о школахъ при піонерныхъ бригадахъ для нижнихъ чиновъ оныхъ и порядокъ обученія ихъ. 1876.—О постройкѣ обмундированія для инженернаго училища въ мастеровой ротѣ военно-учебныхъ заведеній. 2108.

Т. IV (1829).

I. Инженеры морской строительной части.

О приведеніи въ исполненіе съ 1 Января 1830 г. штатовъ Строительнаго Департамента по морской части и зависящихъ отъ онаго управленій; объ упраздненіи Кронштадтскаго строительнаго комитета по морской части; о причисленіи чиновниковъ онаго и состоящаго при Ревельскомъ строительномъ комитетѣ архитектора къ Герольдіи. 2866.—О прибавочномъ жалованьѣ инженернымъ офицерамъ по морской строительной части. 2929.

II. Инженерные баталіоны, роты и чины.

Положеніе объ учебномъ саперномъ баталіонѣ. 3242.—О переименованіи саперныхъ и піонерныхъ баталіоновъ. 3254.—Распредѣленіе понтонныхъ отдѣленій при гренадерскихъ саперныхъ баталіонахъ. 3362.—Кондукторамъ инженернаго корпуса имѣть на киверахъ гербъ гренадерскаго сапернаго баталіона. 3370.

III. Инженерное училище.

О распространеніи положенія Комитета Министровъ на счетъ производства въ чины учителей пажескаго и кадетскихъ корпусовъ и учителей инженернаго училища. 3041.

Т. V (1830).

I. Инженерное управленіе.

О предоставленіи Генералъ-Инспектору по инженерной части права переводить офицеровъ внутренней стражи, находящихся при военно-рабочихъ, арестантскихъ и исправительныхъ ротахъ, изъ одной роты въ другую. 3476.

II. Инженерные баталіоны, роты и чины.

О распредѣленіи и составѣ разныхъ саперныхъ ротъ и понтонныхъ отдѣленій. 3527.—О пуговицахъ, какія имѣть на мундирахъ офицерамъ инженернаго корпуса. 3577.—Назначеніе въ инженерные баталіоны фурштатскихъ командъ. 3602.—Отличнѣйшихъ воспитанниковъ кадетскихъ корпусовъ выпускать офицерами въ инженерный корпусъ. 3615, § 10.—О возведеніи Аландской инженерной команды въ 1-й классъ. 3972.—О бытіи въ каждой саперной бригадѣ по одному ящику для возки письменныхъ дѣлъ. 4068.—О числѣ подъемныхъ лошадей во 2-мъ резервномъ саперномъ баталіонѣ. 4078.—О имѣніи кондукторамъ инженернаго корпуса саперныхъ тесаковъ. 4151.—О числѣ обоза и лошадей фурштата, поступившаго въ вѣдѣніе инженерныхъ бата-

ліоновъ и объ отвѣтственности за неправности оныхъ. 1232, *пп.* 2, 7.

III. Инженерныя училища.

О принадлежности инженернаго училища къ третьему классу военно-учебныхъ заведеній. 3615, *§* 2.—О тесакахъ кондукторовъ главнаго инженернаго училища и инженернаго корпуса. 3809; 4151.

IV. Инженеры корабельные.

О пуговицахъ и мундирахъ чиновъ корпуса корабельныхъ инженеровъ. 3125.—О наградѣ корабельныхъ инженеровъ за строеніе и спускъ на воду кораблей, фрегатовъ и прочихъ судовъ. 3608.—Объ учрежденіи канцеляріи при инспекторѣ корпуса корабельныхъ инженеровъ Балтійскаго и Черноморскаго флотовъ. 3863.—О производствѣ порціонныхъ денегъ кондукторамъ корпуса корабельныхъ инженеровъ, назначаемыхъ для провода на камеляхъ судовъ. 3894.

Т. VI (1831).

I. Инженерное управленіе.

Объ именованіи начальника штаба войскъ, состоящихъ подъ начальствомъ Его Высочества, Великаго Князя Михаила Павловича, начальникомъ штаба Его Императорскаго Высочества по управленію Генералъ-Инспектора по инженерной части. *(Прибавл. къ V т. 4228, б).*

II. Инженерные баталіоны, роты и чины.

Полевымъ инженерамъ, числящимся въ пѣхотныхъ полкахъ, носить пѣхотныя сабли тогда только, когда они находятся въ походѣ, а штабъ и оберъ-офицерамъ гарнизонной инженерной части, числящимся по арміи, въ должностяхъ и безъ должностей, носить полагаемую шпаги. 4398, *пп. 1 и 2.*—Шестому саперному баталіону имѣть обмундированіе во всемъ противу образцовъ, утвержденныхъ для прочихъ саперныхъ баталіоновъ. 4561.—О производствѣ столовыхъ денегъ командирамъ инженерныхъ командъ и крѣпостей, а равно всѣмъ полковникамъ полевыхъ инженеровъ. 4608.—Объ оставленіи въ Кавказскомъ саперномъ баталіонѣ прежнихъ полуфурковъ, вмѣсто вновь вводимаго инструментальнаго обоза. 4712.—О переименованіи 3-го и 6-го саперныхъ баталіоновъ. 4873.

III. Инженеры корабельные.

О составленіи одного корпуса изъ корпусовъ Балтійскаго и Черноморскаго корабельныхъ инженеровъ. 4311.—О выдачѣ третнаго жалованья на обмундированіе производимымъ въ офицеры кондукторамъ корпуса корабельныхъ инженеровъ. 4339.—О посылкѣ офицеровъ и кондукторовъ корпуса корабельныхъ инженеровъ для практики въ морскія кампаніи. 4625.—О порціонныхъ деньгахъ кондукторамъ корпуса корабельныхъ инженеровъ, назначаемымъ въ кампанію на суда. 4655.—О прибавкѣ сторожей въ канцелярію начальника корабельныхъ инженеровъ. 4693.—Объ экзаменѣ оберъ-офицеровъ корпуса корабельныхъ инженеровъ до капитанскаго чина и кондукторовъ. 4767.—О присутствіи старшимъ корабельнымъ инженерамъ въ коммиссіяхъ, учреждаемыхъ въ портахъ для освидѣтельствованія судовъ, пришедшихъ съ моря. 4771, *п. 9.*

Т. VII (1832).

I. Инженерное управленіе.

Какія должности по инженерной части замѣщать отставными за ранами офицерами. 5104, *ст. 2.*—О бытіи инженернымъ арсеналамъ въ вѣдѣніи и управленіи Инженернаго Департамента и особаго инспектора. 5146, *§§ 13, 14, 15.*—Власть и отвѣтственность Военнаго Министра и Военнаго Совѣта по управленію Департаментомъ Инженернымъ. 5318, *§§ 44—47, 54, 57—67.*—О именованіи учрежденнаго въ Царствѣ Польскомъ новаго инженернаго округа Западнымъ округомъ. 5362.—О прибавкѣ въ 1 отдѣленіе Инженернаго Департамента одного стола съ полнымъ числомъ чиновниковъ. 5526.—Штатъ счетнаго отдѣленія Инженернаго Департамента. 5557.—Объ опредѣленіи въ Инженерный Департаментъ оберъ-контролера съ помощникомъ и о назначеніи чиновникамъ вѣдомства Государственнаго Контроля, въ семъ Департаментѣ состоящимъ, квартирныхъ денегъ. 5566.—Положеніе о расходахъ по Западному инженерному округу и объ отчетности. 5676.

II. Инженерные баталіоны, роты и чины.

Правила для выдачи вспомоществованія чинамъ инженернаго корпуса, командируемымъ изъ одной крѣпости въ другую. 5130.—О переименованіи 4 и 6-го саперныхъ баталіоновъ и о составѣ 1, 2 и 3-й саперныхъ бригадъ. 5141.—Порядокъ отпуска вещей изъ инженерныхъ арсеналовъ въ саперные баталіоны. 5146, *§ 4.*—О сформированіи для производства работъ въ устрояемыхъ въ Динабургѣ и Кіевѣ инженерныхъ арсеналовъ двухъ ротъ, подъ наименованіемъ арсенальныхъ ротъ инженернаго вѣдомства. 5368.—О непредставленіи къ переводу офицеровъ изъ фурштатскихъ бригадъ въ военно рабочія роты инженернаго вѣдомства. 5444.—Объ оцѣнкѣ работъ вѣдомства инженернаго чрезъ посредство отряженныхъ отъ онаго чиновниковъ. 5464, *§ 87.*—О возведеніи находящейся въ Брестъ-Литовскѣ инженерной команды въ 1-й классъ. 5817.—О старшинствѣ штабъ-и оберъ-офицеровъ, переводимыхъ въ инженерный корпусъ тѣми же чинами изъ корпуса инженеровъ путей сообщенія и изъ другихъ войскъ. 5832.

III. Инженерныя училища.

Положеніе объ училищѣ гражданскихъ инженеровъ при Главномъ Управленіи Путей Сообщенія. 5309.

Т. VIII (1833).

I. Инженерное управленіе.

О производствѣ столовыхъ денегъ начальнику штаба Генералъ-Инспектора по инженерной части. 5891.—Подвиги, за кои удостоивать по инженерному вѣдомству къ наградѣ орденомъ св. Георгія и знакомъ отличія сего ордена, и порядокъ распредѣленія знаковъ сего послѣдняго между нижними чинами. 6611, *ст. X, XXXVIII, LXXXVI, C—CIII.*—Дозволеніе принимать въ залогъ по подрядамъ въ инженерномъ вѣдомствѣ каменные дома жителей Динабурга и Бобруйска. 6637.

II. Инженерные баталіоны, роты и чины.

Объ отпускѣ денегъ на музыку въ 1-й, 2-й и 3-й резервные саперные баталіоны. 5936.—Порядокъ производства въ офицеры унтеръ-офицеровъ піонерной роты путей сообщенія, на Военно-Грузинской дорогѣ состоящей. 5973.—Объ отмѣнѣ офицерскихъ вицъ-мундировъ въ 1-мъ конно-піонерномъ эскадронѣ. 6056.—Объ отпускѣ сапернымъ баталіонамъ лѣсныхъ матеріаловъ въ лагерное время. 6144.—Положеніе объ арестантскихъ ротахъ инженернаго вѣдомства. 6584.—О столовыхъ деньгахъ командирамъ саперныхъ бригадъ. 6621.

III. Инженеры корабельные.

Запрещеніе дѣлать безъ уважительныхъ причинъ представленія объ оставленіи линейныхъ окладовъ жалованья штабъ-и оберъ-офицерамъ, переводимымъ въ пестроевыя команды, изъ корпуса корабельныхъ инженеровъ. 5913.—О зачисленіи по спискамъ корпуса корабельныхъ инженеровъ сверхъ комплекта, командируемыхъ изъ сего корпуса офицеровъ для исправленія должностей совѣтниковъ въ правленіяхъ округовъ корабельныхъ лѣсовъ. 5954.—Кондукторамъ корпуса корабельныхъ

инженеровъ, во время нахожденія ихъ по болѣзнямъ въ госпиталяхъ и лазаретахъ морскаго вѣдомства, производить офицерское лазаретное довольствіе. 5990. — О производствѣ порціонныхъ денегъ корабельнымъ инженерамъ, отряжаемымъ съ казенными мастеровыми отъ Архангельскаго порта для работъ при вооруженіи судовъ. 6505.

Т. IX (1834).

I. Инженерное управленіе.

За работы по вѣдомству инженерному производить платы унтеръ-офицерамъ по 20, а рядовымъ по 10 коп. за каждый выработанный урокъ. 6700.—О мундирахъ инженерныхъ генераловъ, штабъ-и оберъ-офицеровъ, занимающихъ штатныя должности въ Департаментахъ Военнаго Министерства. 6963.—Прибавка въ штабъ Его Высочества по управленію Генералъ-Инспектора по инженерной части одного старшаго адъютанта и опредѣленіе въ оный же штабъ архиваріуса. 7169.—Срокъ службы въ унтеръ-офицерскомъ званіи для производства въ офицеры нижнимъ чинамъ, состоящимъ въ командѣ при Инженерномъ замкѣ. 7348.

II. Инженерные баталіоны, роты и чины.

О бытіи въ Бобруйскихъ, Динабургскихъ и Кіевскихъ арестантскихъ ротахъ инженернаго вѣдомства по одному казначею изъ офицеровъ тѣхъ же полковъ. 7033.—Состоящей въ Модлинской крѣпости инженерной командѣ именоваться Ново-Георгіевскою. 7078.—Штабъ и оберъ-офицерамъ, числящимся по сапернымъ баталіонамъ, носить эполеты съ серебрянымъ полемъ. 7163. — О производствѣ столовыхъ денегъ инженернымъ офицерамъ и кондукторамъ, употребляемымъ для занятій по строительной части коммисаріатскаго вѣдомства. 7393.—О длинѣ снуровъ у киверовъ конныхъ піонеровъ. 7624.—Дополнительныя правила объ увольненіи нижнихъ чиновъ въ безсрочный отпускъ по сапернымъ баталіонамъ. 7664.

III. Инженеры корабельные.

Назначаемыхъ къ выпуску въ кондукторы по части управленія пароходами унтеръ-офицеровъ кондукторскихъ ротъ учебнаго морскаго рабочаго экипажа считать всегда въ корпусѣ корабельныхъ инженеровъ. 6811.—О наградахъ корабельныхъ инженеровъ за тимбируемыя суда. 6955.

IV. Инженерныя училища.

Объ отпускѣ на лагерныя издержки по 1, 2 и Павловскому кадетскимъ корпусамъ съ учили-щами артиллерійскимъ и инженернымъ ежегодно по 15.000 руб. 7059. — Правила для выпуска обучающихся офицеровъ главнаго инженернаго училища на дѣйствительную службу и для перевода офицеровъ младшаго класса въ старшій классъ. 7622.

Т. X (1835).

I. Инженерное управленіе.

Положеніе о корпусѣ инженеровъ военнаго поселенія и штатъ онаго. 8234.—Распоряженія по инженерной части по случаю исключенія нѣкоторыхъ крѣпостей изъ числа штатныхъ. 8313.—Подчиненіе Грузинскаго инженернаго округа исправляющему должность начальника инженеровъ отдѣльнаго Кавказскаго корпуса. 8585.

II. Инженерные баталіоны, роты и чины.

Въ учебномъ саперномъ баталіонѣ имѣть резервную роту изъ 200 человѣкъ кантонистовъ. 7968. — Объ офицерскихъ киверахъ конныхъ піонеровъ. 8053. — Офицерамъ военнорабочихъ ротъ инженернаго корпуса носить нѣхотныя полусабли. 8067.—Переименованіе находящейся въ Княжествѣ Валахіи сводной роты 6 сапернаго баталіона, сводною ротою 3 сапернаго баталіона. 8398. — Выборъ рекрутъ въ саперные баталіоны. 8712.

III. Инженеры корабельные.

О имѣніи при Охотскомъ портѣ двухъ кондукторовъ корпуса корабельныхъ инженеровъ. 7820.

Т. XI (1836).

I. Инженерное управленіе.

Составъ и предметы Инженернаго Департамента. 9038, *§§ 69—77.*—Отношенія общаго присутствія Инженернаго Департамента къ Генералъ-Инспектору по инженерной части. *§§ 754 — 756.* — Преобразованіе округовъ военнаго поселенія 1-й и 2-й саперныхъ бригадъ въ округи пахотныхъ солдатъ Витебской и Могилевской губерній. 9626.—Упраздненіе резервныхъ баталіоновъ 1 и 2-го поселенныхъ саперныхъ бригадъ. 9628.

II. Инженерные баталіоны, роты и чины.

О производствѣ подполковниковъ инженернаго корпуса и саперныхъ баталіоновъ въ полковники не иначе, какъ за отличіе по службѣ. 8792.—Прикомандированіе къ полкамъ лейбъ-гвардіи офицеровъ инженернаго корпуса. 8793.—Распредѣленіе кантонистовъ инженернаго вѣдомства. 8814.—Обмундированіе непоселенныхъ нижнихъ чиновъ въ поселенныхъ баталіонахъ 1 и 2-й саперныхъ бригадъ. 8890.—Приведеніе учебнаго сапернаго баталіона въ составъ четырехъ дѣйствующихъ ротъ и одной резервной. 9086.—Комплектованіе 1-го конно-піоернаго эскадрона рекрутами. 9146.—О числѣ офицеровъ въ гвардейскихъ инженерахъ. 9273. — Производство цейхдинерамъ Свеаборгской инженерной команды для улучшенія пищи отъ 12 до 15 руб. въ годъ на каждаго. 9666.

III. Инженеры корабельные.

Производство въ офицеры кондукторовъ корпуса корабельныхъ инженеровъ, не выдержавшихъ экзамена. 8768.

IV. Инженеры гражданскіе.

Мѣры къ отправленію на службу гражданскихъ инженеровъ. 9502.—Положеніе о службѣ гражданскихъ инженеровъ. 9714.

V. Инженерныя училища.

Офицерамъ кондукторской роты главнаго инженернаго училища состоять по сапернымъ баталіонамъ. 9243.

Т. XII (1837).

I. Инженерное управленіе.

Какой отдѣльный экономическій капиталъ по Инженерному Департаменту обращается въ составъ общаго экономическаго капитала Военнаго Министерства. 9789 а, *§ 3.*

II. Инженерные баталіоны, роты и чины.

Увольненіе въ безсрочный отпускъ нижнихъ чиновъ изъ саперныхъ баталіоновъ. 9837.—Переименованіе артиллерійской гарнизонной № 2 роты 6-й бригады въ военно рабочую роту инженернаго вѣдомства. 9845.—Измѣненія по военно-рабочимъ ротамъ инженернаго вѣдомства. 10026.—Слабосильныхъ нижнихъ чиновъ учебнаго сапернаго баталіона переводить въ гвардейскую инвалидную бригаду. 10430.—Положеніе о корпусѣ инженеровъ морской строительной части. 10488. — Распредѣленіе неспособныхъ и слабосильныхъ нижнихъ чиновъ сапернаго баталіона по инженерному вѣдомству. 10522.

III. Инженеры гражданскіе.

Производство гражданскимъ инженерамъ прогонныхъ денегъ. 10633.

Т. XIII (1838).

I. Инженерное управленіе.

Положеніе объ экзаменахъ по инженерному корпусу. 11052.—Правила о порядкѣ употребленія на службу штабъ-и оберъ-офицеровъ инженернаго корпуса и назначенія ихъ въ различныя должности по корпусу. 11053.—Положеніе объ управленіи Генералъ-Инспектора по инженерной части. 11171.—Положеніе о казенныхъ заготовленіяхъ по инженерному вѣдомству. 11173.

II. Инженерные баталіоны, роты и чины.

Нижнихъ чиновъ инженерныхъ командъ вѣдомства Грузинскаго инженернаго округа, выслужившихъ 15 лѣтъ, въ составъ военнаго поселенія на Кавказѣ не включать. 11198.—Сформированіе въ Ивангородской крѣпости инженерной команды. 11526.—О порядкѣ перечисленія унтеръ-офицеровъ дѣйствующихъ саперныхъ баталіоновъ въ резервные. 11657.—О имѣніи въ учебномъ саперномъ баталіонѣ чиновника для обученія музыкантовъ. 11720.

III. Инженеры гражданскіе

При палатѣ государственныхъ имуществъ состоитъ инженеръ. 11189, *ч. I, ст. 22, 25, 27.* Обязанности и отвѣтственность сего инженера. *Ст. 562—566, 656.*—О воспитанникахъ училища гражданскихъ инженеровъ, исключаемыхъ за лѣность и дурное поведеніе изъ училища 11531.

IV. Инженеры корабельные.

О новой формѣ киверовъ и арматуры кондукторамъ корпуса корабельныхъ инженеровъ. 11014.

V. Инженеры морской строительной части.

Образованіе корпуса инженеровъ морской строительной части. 10857.—О производствѣ на вакансіи офицеровъ корпуса инженеровъ морской строительной части. 11085.—Власть командировъ Сѣвернаго и Южнаго округовъ и инспектора корпуса инженеровъ морской строительной части въ рѣшеніи военносудныхъ и слѣдственныхъ дѣлъ. 11113.

VI. Инженерныя училища.

Для комплектованія корпуса инженеровъ морской строительной части, содержать на счетъ онаго нѣсколько воспитанниковъ въ главномъ инженерномъ училищѣ. 10857.—Переводъ въ главное инженерное училище воспитанниковъ высшихъ двухъ артиллерійскихъ классовъ кадетскихъ корпусовъ. 11008.—Распространеніе на нижнихъ чиновъ служительской команды инженернаго-училища права на полученіе знака отличія св. Анны. 11180.

Т. XIV (1839).

I. Инженерное управленіе.

Обращеніе денегъ, сберегаемыхъ отъ прекращенія отпуска порціонныхъ денегъ въ Царствѣ Польскомъ, на усиленіе капитала, состоящаго въ вѣдѣніи Инженернаго Департамента. 12099.—О прибавкѣ суммы на наемъ квартиры для правленія Дунайскаго инженернаго округа. 12339.

II. Инженерные баталіоны, роты и чины.

О бытіи инженернымъ офицерамъ при взрывахъ камней на работахъ военнаго вѣдомства. 12050.—Объ отпускѣ понтоннымъ паркамъ ремонта на содержаніе востромокъ и упосовъ. 12282.—Права юнкеровъ инженернаго вѣдомства относительно производства въ чины по гражданской службѣ. 12673.—Ограниченіе въ саперныхъ баталіонахъ и военно-рабочихъ ротахъ инженернаго вѣдомства помѣщенія въ казармахъ женатыхъ нижнихъ чиновъ, по 25 человѣкъ на роту. 12711.—Производство столовыхъ денегъ инженернымъ чинамъ въ комитетѣ построенія въ Севастополѣ сухихъ доковъ. 12896.

III. Инженерныя училища.

Назначеніе кондукторовъ инженернаго корпуса, удостоенныхъ по экзамену къ производству въ офицеры армейскихъ полковъ, въ линейные баталіоны отдѣльнаго Кавказскаго корпуса. 11919.

Т. XV (1840).

I. Инженерное управленіе.

О выдаваніи инженернымъ офицерамъ, переводимымъ изъ однѣхъ крѣпостей въ другія, впередъ третнаго жалованья. 13317.—Производство столовыхъ денегъ инженернымъ офицерамъ въ случаѣ командировокъ. 13374.—О имѣніи въ Инженерномъ Департаментѣ генеральныхъ плановъ всѣмъ крѣпостямъ и укрѣпленіямъ, сооруженнымъ въ Кавказскомъ и Закавказскомъ краѣ. 13432.—О переводѣ окружнаго управленія Лифляндскаго инженернаго округа въ Динабургъ. 13484.—Положеніе о пятомъ округѣ корпуса инженеровъ военныхъ поселеній. 13636.—Причисленіе къ VIII разряду пенсіонныхъ окладовъ состоящихъ въ инженерномъ вѣдомствѣ мастеровъ каменнаго и печнаго дѣла. 13975.

II. Инженерные баталіоны, роты и чины.

Сформированіе особой мастеровой команды для саперныхъ баталіоновъ и конно-піонерныхъ эскадроновъ. 13037.—Командированіе ежегодно въ отдѣльный Кавказскій корпусъ по одному оберъ-офицеру отъ каждаго сапернаго баталіона. 13106.—Увольненіе нижнихъ чиновъ Грузинскаго инженернаго округа въ безсрочный отпускъ и отставку. 13496.—О производствѣ унтеръ-офицеровъ саперныхъ баталіоновъ въ офицеры въ военно-рабочія роты на вакансіи. 13699.—О табели складнымъ козламъ и лодкамъ съ фурами и прочею принадлежностію при понтонныхъ паркахъ. 13877.—О имѣніи фурштату саперныхъ баталіоновъ на пуговицахъ и киверныхъ гербахъ арматуръ изъ двухъ топоровъ. 13898.—Упраздненіе Нахичеванской инженерной команды. 14030.

III. Инженеры гражданскіе.

Допущеніе въ должности гражданскихъ инженеровъ при палатахъ государственныхъ имуществъ лицъ, не имѣющихъ классныхъ чиновъ. 13602.—Положеніе объ учрежденіи при лѣсномъ и межевомъ институтѣ особаго отдѣленія для образованія гражданскихъ инженеровъ Министерства Государственныхъ Имуществъ. 13832.

Т. XVI (1841).

I. Инженерное управленіе.

Оставленіе одной половины мѣста, на которомъ находится пороховой погребъ подъ № 64 въ Севастополѣ, въ инженерномъ вѣдомствѣ. 14199.—Раздѣленіе кондукторовъ корпуса инженеровъ военныхъ поселеній на два класса. 14262.—Упраздненіе званія строителя Динабургской крѣпости. 14337.—Положеніе о второмъ округѣ корпуса инженеровъ военныхъ поселеній. 14383.—Передача казенныхъ строеній, состоящихъ въ заштатной Георгіевской крѣпости, въ вѣдѣніе V округа корпуса инженеровъ военныхъ поселеній. 14701.—Назначеніе состоявшаго въ упраздненной строительной коммисіи войскового архитектора въ комитетъ V округа корпуса инженеровъ военныхъ поселеній. 14844.—Дозволеніе помощникамъ окружныхъ начальниковъ, во всѣхъ округахъ инженернаго управленія, исполнять обязанности и пользоваться правами, присвоенными имъ новымъ положеніемъ объ инженерномъ корпусѣ. 14874.—О завѣдываніи строительною частію въ крѣпостяхъ Кавказскаго края. 15077.

II. Инженерные баталіоны, роты и чины.

Заведеніе въ учебномъ саперномъ баталіонѣ ящика для храненія баталіонныхъ суммъ. 14211. — Пропзводство учебному саперному баталіону на хозяйственныя надобности по 283 руб. 71³/₇ коп. сер. 14274. — Ограниченіе срока нахожденія въ лагеряхъ 3-й саперной бригады шестью недѣлями. 14281.—Положеніе о принятіи молодыхъ дворянъ на службу лейбъ-гвардіи въ саперный баталіонъ и лейбъ-гвардіи въ конно-піонерный эскадронъ. 14473.—Предоставленіе въ командиры инженерныхъ парковъ штабъ-офицеровъ саперныхъ баталіоновъ. 14682.—Введеніе въ конно-піонерныхъ эскадронахъ понтонныхъ фуръ на шкворнѣ. 14922.

III. Инженерныя училища.

Распространеніе права на полученіе знака отличія св. Анны на нестроевыхъ нижнихъ чиновъ кондукторской роты главнаго инженернаго училища. 14354.

Т. XVII (1842).

I. Инженерное управленіе.

Предоставленіе Военному Министру опредѣлять, перемѣщать и увольнять отъ службы цейхвартеровъ и унтеръ-цейхвартеровъ инженернаго вѣдомства. 15615.—Разрѣшеніе командиру Западнаго инженернаго округа представлять отчеты за каждый предъидущій годъ въ исходѣ послѣдующаго. 16233.—Приготовленіе при С.-Петербургскомъ баталіонѣ военныхъ кантонистовъ по 40 кондукторовъ въ инженерный корпусъ. 16285.

II. Инженерные баталіоны, роты и чины.

Назначеніе столовыхъ денегъ командиру лейбъ-гвардіи конно-піонернаго эскадрона. 15292.—Командированіе въ отдѣльный Кавказскій корпусъ офицеровъ саперныхъ баталіоновъ. 15434. — Упраздненіе находящейся въ крѣпости Анапѣ инженерной команды. 15699.

III. Инженеры гражданскіе.

Удовлетвореніе гражданскихъ инженеровъ порціонными деньгами. 15735. — Увеличеніе числа гражданскихъ инженеровъ при палатахъ государственныхъ имуществъ. 15918.

Т. XVIII (1843).

I. Инженерное управленіе.

Производство столовыхъ денегъ инженернымъ офицерамъ, завѣдывающимъ военно-казенными строеніями въ Царствѣ Польскомъ. 16541. — О жалованьѣ цейхвартерамъ и унтеръ-цейхвартерамъ инженернаго вѣдомства. 16679. — Инструкція о взаимныхъ отношеніяхъ между инженернымъ начальствомъ, производящимъ крѣпостныя работы, и начальствомъ войскъ, употребляемыхъ на оныя. 16754.—Пропзводство командиру Дунайскаго инженернаго округа съ его штатомъ квартирныхъ денегъ. 17034.—О инженерныхъ офицерахъ, назначенныхъ для осмотра работъ по Грузинскому инженерному округу. 17261.—Порядокъ опредѣленія, перемѣщенія и увольненія цейхвартеровъ и унтеръ-цейхвартеровъ инженернаго вѣдомства. 17383.

II. Инженерные баталіоны, роты и чины.

О порціонномъ довольствіи нижнихъ чиновъ фурштата саперныхъ баталіоновъ. 16747.—Проектъ правилъ для экзамена юнкеровъ и унтеръ-офицеровъ саперныхъ баталіоновъ и 1-го конно-піонернаго эскадрона, удостоиваемыхъ къ пропзводству въ офицеры. 16804.—Объ отпускѣ прогонныхъ денегъ нижнимъ чинамъ, отправляемымъ изъ учебнаго сапернаго баталіона въ армейскіе саперные баталіоны. 17030.

III. Инженерныя училища.

Правила объ увольненіи отъ службы офицеровъ, обучающихся въ главномъ инженерномъ училищѣ. 17420.

IV. Инженеры военныхъ поселеній.

О новомъ образованіи корпуса инженеровъ военныхъ поселеній. 16839.

V. Инженеры гражданскіе.

Отнесеніе на счетъ земскихъ сборовъ жалованья гражданскимъ инженерамъ. 17290.

VI. Инженеры путей сообщенія.

Распространеніе на генераловъ, штабъ- и оберъ-офицеровъ корпуса инженеровъ путей сообщенія постановленія о времени назначенія пенсіи и прибавки офицерамъ и чиновникамъ военнаго вѣдомства. 17076.

Т. XIX (1844).

I. Инженерное управленіе.

Порядокъ назначенія пенсій и единовременныхъ пособій цейхвартерамъ и унтеръ-цейхвартерамъ. 17353.—Причисленіе Хотинской крѣпости къ Западному инженерному округу. 17627.—Выдача инженернымъ офицерамъ, при отправленіи ихъ на службу на Кавказъ и въ Закавказскій край, годоваго оклада жалованья и прогоновъ на все разстояніе. 17694.—О деньгахъ на улучшеніе шпица писарямъ 3-го класса и цейхдинерамъ Выборгской инженерной команды. 17997. — Положеніе для строительной части Грузинскаго инженернаго округа. 18113.—Предоставленіе членамъ и инженерамъ, состоящимъ при чертежной Инженернаго Департамента, права сохранять деньщиковъ въ натурѣ. 18358.

II. Инженерные баталіоны, роты и чины.

Форма экзаменнаго листа, по которому кондукторы инженернаго корпуса удостоиваются къ производству въ гарнизонные инженеры. 18097.—Новое распредѣленіе въ строю носимаго шанцеваго инструмента въ саперныхъ баталіонахъ. 18129.—Раздѣленіе рядовыхъ въ саперныхъ баталіонахъ и конно-піонерныхъ эскадронахъ на три класса. 18300.—Именованіе ротъ въ саперныхъ баталіонахъ 1, 2, 3 и 4 саперными. 18558.

III. Инженеры путей сообщенія.

О деньщикахъ штабъ-офицерамъ корпуса инженеровъ путей сообщенія. 17788.

IV. Инженеры корабельные.

Правила о вознагражденіи корабельныхъ инженеровъ за продолжительную, безъ значительныхъ исправленій, службу построенныхъ ими судовъ. 17829.—Исполненіе корабельныхъ инженеровъ производимаго имъ за продолжительную службу построенныхъ ими судовъ прибавочнаго жалованья и тогда, когда поступятъ они въ члены кораблестроительныхъ учетныхъ комитетовъ. 18141.

V. Инженеры гражданскіе.

Назначеніе въ палаты государственныхъ имуществъ великороссійскихъ губерній помощниковъ къ гражданскимъ инженерамъ. 18100.

VI. Инженерныя училища.

Пособіе на обмундировку воспитанникамъ главнаго инженернаго училища, при производствѣ ихъ въ офицеры. 17975.

Т. XX (1845).

I. Инженерное управленіе.

Объ обязанностяхъ начальника инженеровъ

дѣйствующей арміи и назначеніе особаго командира въ Западный инженерный округъ. 9630 а.—Объ отчетности окружныхъ управленій и инженерныхъ командъ въ книгахъ о суммахъ и вещевыхъ капиталахъ. 19153.—О передачѣ изъ управленія Лифляндскаго инженернаго округа суммъ: квартирной, по отапливанію и освѣщенію воинскихъ зданій Динабургской крѣпости, въ вѣдѣніе Динабургскаго коменданта. 19487.

II. Инженерные баталіоны, роты и чины.

Обученіе саперныхъ баталіоновъ егерскому строю. 18779.—Учрежденіе эскадронной школы при 1 конно-піонерномъ эскадронѣ. 19229.—Производство арестантамъ инженерныхъ ротъ №№ 31 и 32 добавочныхъ кормовыхъ денегъ. 19368.

III. Инженеры корабельные.

Уравненіе въ обмундированіи шинелями кондукторовъ корпуса корабельныхъ инженеровъ съ кондукторами инженернаго корпуса. 17602 б.

IV. Инженеры морской строительной части.

Уравненіе въ обмундированіи шинелями кондукторовъ корпуса инженеровъ морской строительной части съ кондукторами инженернаго корпуса. 17602 б.

Т. XXI (1846).

I. Инженерное управленіе.

Подчиненіе VII округа корпуса инженеровъ военныхъ поселеній Намѣстнику Кавказскому. 19589.—Производство столовыхъ денегъ офицеру, завѣдывающему строеніями въ Западномъ инженерномъ округѣ. 19601.—Измѣненіе штата VII округа корпуса инженеровъ военныхъ поселеній и учрежденіе инженернаго отдѣленія при штабѣ Главнокомандующаго отдѣльнымъ Кавказскимъ корпусомъ. 20610.

II. Инженерные баталіоны, роты и чины.

Сформированіе для отдѣльнаго Кавказскаго корпуса 3-го резервнаго сапернаго баталіона. 19623.—Замѣнъ сабель въ первомъ конно-піонерномъ дивизіонѣ конно-артиллерійскими саблями. 19644.—Форма касокъ для генераловъ, штабъ-и оберъ-офицеровъ инженернаго корпуса. 19678.—О драгунскихъ ружьяхъ и конно-артиллерійскихъ саблях въ конно-піонерныхъ дивизіонахъ. 19904.—Назначеніе нижнихъ чиновъ саперныхъ баталіоновъ, производимыхъ за отличіе въ офицеры, въ армейскіе полки или линейные баталіоны. 20235.—Въ Кавказскомъ и 3-мъ резервномъ саперныхъ баталіонахъ не имѣть инженернаго обоза. 20253.—Пополненіе вещей 5 сапернаго баталіона, утрачиваемыхъ по военнымъ обстоятельствамъ на Кавказѣ. 20282.—Присвоеніе званію командира перваго конно-піонернаго дивизіона столовыхъ денегъ. 20321.—Производство денегъ первому конно-піонерному дивизіону на устройство помѣщеній для храненія обоза и понтоновъ. 20336.—Порядокъ отправленія чиновъ въ образцовый пѣхотный полкъ отъ Кавказскаго и 3-го резервнаго саперныхъ баталіоновъ. 20462.—Основанія, на коихъ могутъ быть подчинены Главнокомандующему отдѣльнымъ Кавказскимъ корпусомъ Кавказскій и 3-й резервный саперные баталіоны. 20660.

III. Инженеры корабельные.

Форма киверовъ офицерамъ и кондукторамъ корпуса корабельныхъ инженеровъ 19973.

IV. Инженеры путей сообщенія.

Опредѣленіе въ корпусъ инженеровъ путей сообщенія офицеровъ, уволенныхъ изъ строительнаго отряда не иначе, какъ съ пониженіемъ чина. 19631.—Введеніе въ корпусъ инженеровъ путей сообщенія чина штабсъ-капитана. 20674.

V. Инженеры морской строительной части.

Форма касокъ для генераловъ, штабъ-и оберъ-офицеровъ корпуса инженеровъ морской строительной части. 19718.

Т. XXII (1847).

I. Инженерное управленіе.

О деньгахъ, выдаваемыхъ инженернымъ офицерамъ на разъѣзды, чертежные и письменные припасы. 20770.—Мѣры къ уничтоженію въ инженерномъ корпусѣ значительнаго сверхкомплекта офицеровъ. 20852.—Оклады жалованья унтеръ-цейхвартерамъ инженернаго вѣдомства. 20890.—Усиленіе состава Западнаго инженернаго округа. 21073.—Оставленіе въ управленіяхъ Оренбургскаго и Сибирскаго инженерныхъ округовъ по одному члену по искуственной части. 21337.—Причисленіе къ классамъ должностей и разрядамъ пенсій и мундировъ чиновъ окружныхъ инженерныхъ управленій. 21433.—Оставленіе 18 кондукторовъ, выпущенныхъ изъ С.-Петербургскаго баталіона военныхъ кантонистовъ въ инженерный корпусъ сверхъ комплекта. 21518.

II. Инженерные баталіоны, роты и чины.

Прибавка поштонныхъ и запасныхъ лошадей въ первый конно-піонерный дивизіонъ. 21002.—Производство юнкеровъ и кондукторовъ инженернаго корпуса, равно юнкеровъ и унтеръ-офицеровъ саперныхъ баталіоновъ въ корнеты, прапорщики и подпоручики. 21072.—Введеніе 3-го резервнаго сапернаго баталіона въ общій разсчетъ съ прочими саперными баталіонами по отпуску суммы на содержаніе школы. 21238.—Храненіе суммъ Сваргольмской инженерной команды въ Ловизѣ. 21239.—Порядокъ отправленія дворянъ и вольноопредѣляющихся изъ учебнаго сапернаго баталіона въ армію. 21261.—Оставленіе въ командахъ инженернаго вѣдомства прежнихъ пожей. 21413.—Порядокъ выпуска въ саперные баталіоны на службу дворянъ и вольноопредѣляющихся изъ учебнаго сапернаго баталіона. 21421.—Снабженіе 4 и 6-го саперныхъ баталіоновъ старыми ружьями для обученія рекрутъ. 21505. — Содержаніе въ учебномъ саперномъ баталіонѣ 60 ружей для обученія рекрутъ. 21634.—О лицахъ, на коихъ возложена отвѣтственность по испытанію увольняемыхъ въ безсрочный отпускъ саперныхъ штабъ-и оберъ-офицеровъ въ званіи фронтовой службы. 21686.—Причисленіе военно-рабочихъ ротъ №№ 34 и 35 къ 3-му резервному саперному баталіону. 21710.

III. Инженеры военныхъ поселеній.

Порядокъ удостоенія кондукторовъ корпуса инженеровъ военныхъ поселеній производствомъ въ гарнизонные инженеры. 20934.

IV. Инженерныя училища.

Увеличеніе суммы на столовое содержаніе воспитанниковъ главнаго инженернаго училища. 21764.

Т. XXIII (1848).

I. Инженерное управленіе и чины.

Выдача инженернымъ штабъ-офицерамъ впередъ третнаго жалованья при переводѣ ихъ изъ одной крѣпости въ другую. 22033.—Зачисленіе шести кантонистовъ, состоящихъ при Сибирскомъ инженерномъ округѣ, для приготовленія въ кондукторы, въ инженерный корпусъ кондукторами. 22220. — Причисленіе Хотинской крѣпости къ Дунайскому инженерному округу. 22352. — Порядокъ назначенія инженерныхъ офицеровъ для употребленія на службу въ Министерство Внутреннихъ Дѣлъ. 22524.—Инженерному офицеру войска Донскаго отпускать деньги на разъѣзды. 22780.

II. Инженерные баталіоны, роты и чины.

Упраздненіе должности завѣдывающаго саперными баталіонами на Кавказѣ. 21857.—Заведеніе въ 1-мъ конно-піонерномъ дивизіонѣ роспусковъ для возки запасныхъ матеріаловъ. 22168.—Усиленіе понтонныхъ фурштатскихъ №№ 1, 2 и 3-й ротъ. 22188.—Снабженіе двухъ запасныхъ саперныхъ баталіоновъ шанцевымъ инструментомъ. 22210.—Присоединеніе къ 3-му резервному саперному баталіону 3 и 4-й саперныхъ ротъ. 22426.—Сформированіе вновь въ Ригѣ одного полеваго инженернаго парка. 22469.—Усиленіе полуроты № 1, при Рижскомъ осадномъ инженерномъ паркѣ состоящей, двумя унтеръ-офицерами и 50 рядовыми. 22609.—Производство прибавочнаго содержанія саперному офицеру, завѣдывающему гальваническою учебною командою въ г. Керчи. 22643.—Командированіе отъ учебнаго сапернаго баталіона въ составъ С.-Петербургской гальванической команды одного офицера. 22772.

III. Инженеры путей сообщенія.

Ношеніе генераламъ, штабъ-и оберъ-офицерамъ корпуса инженеровъ путей сообщенія усовъ. 22549.

Т. XXIV (1849).

I. Инженерное управленіе и чины.

Положеніе объ управленіи инспектора по инженерной части. 23522.—Прибавка чиновъ въ штабъ инспектора по инженерной части. 23771.—Назначеніе въ управленіе VII округа корпуса инженеровъ военныхъ поселеній постояннаго члена изъ гражданскихъ чиновниковъ. 23785.

II. Инженерные баталіоны, роты и чины.

Снабженіе перваго конно-піонернаго дивизіона вторымъ комплектомъ фуръ и лодокъ съ принадлежностями. 23212.—Снабженіе полеваго инженернаго парка гальваническими принадлежностями. 23262.—Измѣненіе нумераціи сигналовъ для застрѣльщичьихъ взводовъ въ саперныхъ баталіонахъ. 23265.—Сформированіе въ г. Ригѣ одного полеваго инженернаго парка. 23269.—Литеры и нумера на эполетахъ у офицеровъ и на погонахъ у нижнихъ чиновъ парковъ инженернаго вѣдомства. 23316.—Форма одежды для офицеровъ инженерныхъ парковъ. 23413.—Порядокъ опредѣленія на службу нижними чинами въ саперные баталіоны и 1-й конно-піонерный дивизіонъ. 23609.

III. Инженеры военныхъ поселеній.

Прибавка офицеровъ и кондукторовъ въ корпусъ инженеровъ военныхъ поселеній. 22985.

IV. Инженеры горные.

Распространеніе на горныхъ инженеровъ правилъ, существующихъ по военному вѣдомству объ увольненіи въ отпускъ генераловъ, штабъ-и оберъ-офицеровъ и о вступленіи ихъ въ бракъ. 23781.

V. Инженерныя училища.

Введеніе въ составъ военно-учебныхъ заведеній главнаго инженернаго училища. 23585.—Избраніе и представленіе на утвержденіе начальника главнаго инженернаго училища. 23592.—Приведеніе къ присягѣ воспитанниковъ главнаго инженернаго училища. 23677.

Т. XXV (1850).

I. Инженерное управленіе и чины.

Передача изъ чертежной инспектора по инженерной части въ литографію Департамента Военныхъ Поселеній приготовленія рисунковъ обмундированія войскъ. 23882.—Перечисленіе изъ чертежной штаба инспектора по инженерной части въ литографію Департамента Военныхъ Поселеній офицеровъ и кондукторовъ. 23946.—Число чиновъ, какое слѣдуетъ имѣть въ управленіи начальника инженеровъ гвардейскихъ и гренадерскихъ корпусовъ. 24165.—О квартирныхъ деньгахъ командиру Дунайскаго инженернаго округа съ его штатомъ. 24173.—Назначеніе кондукторамъ шестилѣтней выслуги въ унтеръ-офицерскомъ званіи для производства въ прапорщики. 24214. — Право командира отдѣльнаго Сибирскаго корпуса по преданію военному суду инженерныхъ офицеровъ и конфирмаціи военно-судныхъ о нихъ дѣлъ. 24239.—Упраздненіе Сибирскаго инженернаго округа и Петропавловской и Усть-Каменогорской инженерныхъ командъ. 24240.—Положеніе для управленія начальника инженеровъ отдѣльнаго Сибирскаго корпуса. 24241. — Освобожденіе отъ экзаменныхъ рѣшеній на предлагаемыя задачи нѣкоторыхъ штабъ-и оберъ-офицеровъ инженернаго вѣдомства. 24677.

II. Инженерные баталіоны, роты и чины.

Преобразованіе состава и управленія понтонными парками. 23945.—Табель усиленнымъ окладамъ жалованья для саперныхъ баталіоновъ и конно-піонерныхъ дивизіоновъ. 24004.—Назначеніе запаснымъ сапернымъ баталіонамъ по 120 ружей для обученія рекрутъ. 24137.

III. Инженерныя училища.

Распространеніе на главное инженерное училище права употребленія остатка суммы отъ которой либо статьи по другой. 23928.—Назначеніе ежегодно 500 руб. на поощреніе трудовъ воспитанниковъ главнаго инженернаго училища. 24266.

Т. XXVI (1851).

I. Инженерное управленіе.

Кавказскій саперный баталіонъ на исправное содержаніе складныхъ козелъ съ фурами получаетъ ежегодно особый ремонтъ отъ Инженернаго Департамента. 25580, *§ 19, примѣч.*—Отпускъ ремонтной суммы въ Инженерный Департаментъ и распредѣленіе оной. *Тамъ же, §§ 21—23.* — Оставленіе устроеннаго близъ города Ковно лѣтняго лазарета въ завѣдываніи управленія 3-го округа корпуса инженеровъ военныхъ поселеній. 25612. — Истребованіе въ Западномъ инженерномъ округѣ отъ подрядчиковъ залоговъ по подрядамъ на незначительныя суммы. 25619. — Упраздненіе должности переводчика управленія Финляндскаго инженернаго округа. 25631. — Предоставленіе окружнымъ управленіямъ, подвѣдомственнымъ Инженерному Департаменту, слагать съ подрядчиковъ неустойки и штрафы, наложенные за неисполненіе контрактныхъ обязанностей. 25809, *п.п. 1, 2, 5, 8.*—Инспектору саперныхъ баталіоновъ состоять на одинаковомъ основаніи съ инспекторомъ стрѣлковыхъ баталіоновъ и находиться ему въ распоряженіи инспектора по инженерной части. 25815.—

II. Инженерные баталіоны, роты и чины.

Въ кавказскихъ саперныхъ баталіонахъ имѣть патронташи на 40 патроновъ. 25052.—Безденежный отпускъ соли инженернымъ командамъ. 25334.—Производство столовыхъ денегъ инженернымъ офицерамъ, находящимся въ штабахъ округовъ военнаго поселенія кавалеріи. 25365.—Число фурштатскихъ рядовыхъ въ саперныхъ баталіонахъ и въ фурштатскихъ отдѣленіяхъ при понтонныхъ ротахъ, въ мирное время. 25506.—Прогонныя деньги инженеръ-капитанамъ корпуса инженеровъ путей сообщенія. 25524.—Снабженіе конно-піонерныхъ дивизіоновъ, саперныхъ баталіоновъ и понтонныхъ парковъ предметами инженернаго имущества и довольствіе ихъ ремонтомъ. 25580.—Образованіе и общій составъ понтонныхъ ротъ. 25581. — Порядокъ сношеній командировъ понтонныхъ ротъ. *Тамъ же, §§ 34—37.* Приготовленіе понтонныхъ ротъ къ выступленію въ походъ. *Тамъ же, §§ 38—43.*

III. Инженерныя училища.

Принятіе отъ дѣйствительнаго статскаго

совѣтника Майера капитала для содержанія, на проценты, одного воспитанника въ главномъ инженерномъ училищѣ. 24819.—Воспитанниковъ института корпуса путей сообщенія, увольняемыхъ прежде окончанія курса наукъ, не опредѣлять въ гренадерскій и 6-й пѣхотный корпуса. 24915.—Предоставленіе Черноморскому казачьему войску имѣть по одному воспитаннику въ главномъ инженерномъ училищѣ, въ институтѣ корпуса горныхъ инженеровъ и въ институтѣ корпуса путей сообщенія. 25203. — Обращеніе процентной суммы съ капитала, пожертвованнаго дѣйствительнымъ статскимъ совѣтникомъ Майеромъ на содержаніе въ главномъ инженерномъ училищѣ одного пансіонера барона Барклая-де-Толли. 25207.—Переименованіе письмоводителя главнаго инженернаго училища въ правители дѣлъ. 25331.—Установленіе для офицеровъ, воспитывавшихся въ главномъ инженерномъ училищѣ и выпущенныхъ въ войска, срока выслуги для перевода въ гвардію. 25369.—Воспитанниковъ казачьихъ войскъ, кончившихъ курсъ въ институтѣ корпуса горныхъ инженеровъ и получающихъ чины, присвоенные горнымъ инженерамъ, при поступленіи въ войска переименовывать въ соотвѣтствующіе войсковые чины. 25676.

Т. XXVII (1852).

I. Инженерное управленіе.

Упраздненіе Херсонскаго инженернаго округа. 25893, *ст. 26.*—Причисленіе Кинбурнской крѣпости къ Дунайскому округу и упраздненіе Очаковскихъ укрѣпленій. *Тамъ же, ст. 27.*—Положеніе объ инспекторѣ саперныхъ баталіоновъ. 25974.—Представленіе инспектору по инженерной части дѣлъ, по коимъ назначаются личныя или денежныя взысканія съ инженерныхъ чиновъ. 26206.—Производство содержанія чинамъ, состоящимъ въ управленіи Западнаго инженернаго округа. 26388.—Права по хозяйственной части строителя Севастопольскихъ укрѣпленій. 26477.

II. Инженерные баталіоны, роты и чины.

Постройка козловъ и фуръ съ принадлежностями къ понтонамъ конно-піонерныхъ дивизіоновъ. 25056 а.—Отмѣна нѣкоторыхъ амуничныхъ и другихъ вещей въ инженерныхъ командахъ. 25893, *ст. 45, п. а.*—Сформированіе кадровъ для двухъ запасныхъ саперныхъ баталіоновъ. 25992.—Убавленіе нижнихъ чиновъ на мирное время въ саперныхъ баталіонахъ и конно-піонерныхъ дивизіонахъ. 25995. — Имѣніе въ саперныхъ баталіонахъ квартирмейстеровъ и казначеевъ до чина штабсъ-капитана включительно. 26001.—Подчиненіе кадра, учрежденнаго для перваго запаснаго сапернаго баталіона, завѣдыванію начальника инженеровъ гвардейскихъ и гренадерскаго корпусовъ. 26013. — Старшій корабельный инженеръ Севастопольскаго порта присутствуетъ въ техническомъ комитетѣ по сооруженію сухихъ доковъ и Лазарева адмиралтейства въ Севастополѣ. 26130, *шт. прим. 1.*—Отпускъ ремонта на ружья и тесаки всѣмъ сапернымъ баталіонамъ. 26173.—Производство квартирныхъ денегъ инженернымъ офицерамъ, состоящимъ при управленіи 3-го отдѣленія черноморской береговой линіи. 26217.—Порядокъ размѣщенія саперныхъ баталіоновъ при совокупномъ дѣйствіи ихъ корпусовъ. 26240.—Производство раціоновъ инженернымъ офицерамъ на Кавказѣ и за Кавказомъ, командируемымъ для производства работъ. 26377 —Распространеніе на морскую строительную часть произведенныхъ въ инженерномъ корпусѣ отмѣнъ амуничныхъ и другихъ вещей. 26386 а. — Число строевыхъ лошадей въ 1-мъ конно-піонерномъ дивизіонѣ. 26472.—Отпускъ добавочной суммы на раціоны инженернымъ офицерамъ на Кавказѣ. 26811.

III Инженерныя училища.

Неопредѣленіе въ гренадерскій и 6-й пѣхотный корпуса, равно въ С.-Петербургскій и Московскій гарнизонные баталіоны воспитанниковъ главнаго инженернаго училища, увольняемыхъ изъ онаго прежде окончанія курса наукъ. 25948. — Росписаніе предметовъ для обученія кантонистовъ 3-й инженерной роты С.-Петербургскаго баталіона военныхъ кантонистовъ, приготовляемыхъ въ кондуктора инженернаго корпуса. 26115, *прил.*—Опредѣленіе въ главное инженерное училище исключительно однихъ сыновей потомственныхъ дворянъ. 26290. — Возвышеніе класса должности лекаря главнаго инженернаго училища. 26343.—Правила для офицерскихъ и старшихъ юнкерскихъ классовъ главнаго инженернаго училища. 26374. — Содержаніе въ главномъ инженерномъ училищѣ одного «пансіонера князя Александра Ивановича Чернышова». 26519, *§ 2.*

Т. XXVIII (1853).

I. Инженерные баталіоны, роты и чины.

Поступленіе въ саперные баталіоны сыновей оберъ-офицеровъ и чиновниковъ, по выдержаніи установленнаго для сего экзамена. 27123, *§ 6.* — Порядокъ назначенія сыновей оберъ-офицеровъ и чиновниковъ, не дослужившихся до правъ потомственнаго дворянства, въ учебный саперный баталіонъ, и переходъ ихъ въ послѣдствіи въ саперные баталіоны. *Тамъ же, §§ 18—21, 51 и 56.*—Вооруженіе штуцерами застрѣльщиковъ учебнаго сапернаго баталіона. 27268.—Назначеніе ветеринаровъ въ понтонные парки, приведенные въ военное положеніе. 27373.—Пристегиваніе портупей поверхъ сюртуковъ, при походной формѣ, безъ шарфовъ, генераламъ, штабъ и оберъ-офицерамъ конно-піонеръ. 27508.—Покупка ремонтныхъ лошадей для 1-го конно-піонернаго дивизіона. 27747.—Взаимный обмѣнъ нумеровъ понтонныхъ №№ 3 и 6 парковъ. 27764. — Введеніе ленчика, изобрѣтеннаго полковникомъ Станюковичемъ, въ конно-піонерныхъ дивизіонахъ. 27819.

II. Инженерныя училища.

Правила о пріемѣ молодыхъ дворянъ въ главное инженерное училище и объ увольненіи изъ онаго. 27081.—Порядокъ выписки юнкеровъ главнаго инженернаго училища тѣмъ же званіемъ въ полевые инженеры. 27121.—Служебныя права эконома главнаго инженернаго училища. 27221.—Количество дровъ и соломы, отпускаемыхъ главному инженерному училищу въ лагерное время. 27310.—Производство двойныхъ прогоновъ офицерамъ главнаго инженернаго училища, командируемымъ для пріобрѣтенія практическихъ познаній. 27385.—Увеличеніе оклада столовыхъ денегъ инспектору классовъ главнаго инженернаго училища. 27413. — Правила о внутреннемъ управленіи главнаго инженернаго училища и для опредѣленія преподавателей въ сіе училище. 27446.—Предварительное прикомандированіе къ лейбъ-гвардіи конно-піонерному дивизіону офицеровъ, удостоиваемыхъ перевода въ гвардію, по выпускѣ изъ стараго класса главнаго инженернаго училища. 27507.—Молодые дворяне, выдержавшіе экзаменъ удовлетворительно для поступленія въ главное инженерное училище, но непринятые въ оное по неимѣнію вакансій, могутъ поступать въ дворянскій полкъ. 27664.

Т. XXIX (1854).

I. Инженерное управленіе.

Предоставленіе командирамъ инженерныхъ округовъ власти въ рѣшеніи военносудныхъ и слѣдственныхъ дѣлъ о подвѣдомственныхъ имъ нижнихъ чинахъ, не имѣющихъ особыхъ правъ состоянія. 28166.—Порядокъ командированія офицеровъ Оренбургскаго инженернаго округа для свидѣтельствованія построекъ вѣдомства Илецкаго соляного правленія. 28614. — Назначеніе аудитора и писаря въ управленіе Грузинскаго инженернаго округа. 28631.

II. Инженерные баталіоны, роты и чины.

Учрежденіе для лейбъ-гвардіи конно-піонернаго дивизіона, въ запасныхъ войскахъ гвардіи, одного запаснаго конно-піонернаго полуэскадрона изъ безсрочно-отпускныхъ нижнихъ чиновъ. 27861. — Раздѣленіе на классы, для полученія жалованья, нижнихъ чиновъ формируемыхъ полуэскадроновъ: запаснаго для лейбъ-гвардіи конно-піонернаго дивизіона, а также резервнаго и запаснаго для 1 конно-піонернаго дивизіона. 28220.—Производство добавочнаго жалованья офицерамъ инженернаго корпуса. 28228.—При Семипалатинскомъ военномъ губернаторѣ, по части военнаго управленія, состоитъ инженерный офицеръ. 28235, *§ 12, п. 2.*

III. Инженерныя училища.

Производство столовыхъ денегъ начальнику главнаго инженернаго училища. 27903.—Взаимныя отношенія военной-академіи и главнаго инженернаго училища, при составленіи конференцій. 27906, *ст. 6 и 7.*—Учрежденіе Михайловской преміи въ главномъ инженерномъ училищѣ. 28371.—Образованіе втораго отдѣленія въ младшемъ офицерскомъ классѣ главнаго инженернаго училища. 28512. — Порядокъ зачета за дѣйствительную службу времени нахожденія воспитанниковъ главнаго инженернаго училища въ званіи кондукторовъ. 28564.

Т. XXX (1855).

I. Инженерные баталіоны, роты и чины.

Сформированіе резервнаго полубаталіона для гренадерскаго сапернаго баталіона. 28891.—Производство порціонныхъ денегъ инженернымъ офицерамъ, находящимся въ распоряженіи Главнокомандующаго Южною арміею, командируемымъ въ военное время для разныхъ занятій по военнымъ обстоятельствамъ. 29164.—Порядокъ исправленія нарѣзныхъ ружей въ гвардейскомъ и гренадерскомъ саперныхъ баталіонахъ. 29309. — Форма плаща, замѣняющаго походную шинель солдатскаго образца, для инженеровъ. 29340 *б.*—Доставленіе наибольшихъ средствъ къ научному образованію офицеровъ, служащихъ въ инженерномъ корпусѣ. 29526.—Снабженіе саперныхъ баталіоновъ нарѣзными ружьями. 29590.—Назначеніе фельдшера въ резервный и запасный полуэскадроны 1-го конно-піонернаго дивизіона. 29714.—Назначеніе одного старшаго фельдшера въ резервные и запасные полуэскадроны 1-го конно-піонернаго дивизіона. 29773. — Переформированіе гренадерскаго резервнаго сапернаго полубаталіона въ баталіонъ. 29924.—Порядокъ отпуска сапернымъ баталіонамъ ремней съ пряжками для носки шанцеваго инструмента. 30012 *б.*

II. Инженерныя училища.

Доставленіе наибольшихъ средствъ къ научному образованію офицеровъ Николаевскаго инженернаго училища. 29526.—Переименованіе офицерскихъ классовъ Николаевскаго инженернаго училища въ Николаевскую инженерную академію. 29623.

Т. XXXI (1856).

I. Инженерное управленіе.

Назначеніе товарища Генералъ Инспектора по инженерной части. 30096. — Переименованіе штаба инспектора по инженерной части въ штабъ Его Императорскаго Высочества Генералъ-Инспектора по инженерной части. 30099.—Права начальника инженеровъ отдѣльнаго гвардейскаго корпуса. 31153.

II. Инженерные баталіоны, роты и чины.

Замѣнъ лейбиковъ, или куртокъ, кителями въ конно-піонерныхъ дивизіонахъ. 29828 *а.*—Преобразованіе конно-піонерныхъ дивизіоновъ. 30144.—Форма одежды инженернымъ генераламъ. 30201.—Имѣніе обшлаговъ съ мыскомъ и съ двумя надъ оными металлическими пуговицами въ конно-піонерныхъ дивизіонахъ. 30228.—Новые образцы стремянъ для конно-піонеровъ. 30393.—Переименованіе понтонныхъ парковъ: № 6 въ № 3, а № 3 въ № 6. 30482.—Форма стремянъ для конно-піонеровъ. 30483.—Число барабанщиковъ и горнистовъ въ каждой ротѣ саперныхъ баталіоновъ. 30518.—Недозволеніе генераламъ и офицерамъ, не занимая должностей, состоять по сапернымъ баталіонамъ и инженерному корпусу. 30731.—Правила для экзамена юнкеровъ и унтеръ-офицеровъ изъ вольноопредѣляющихся саперныхъ баталіоновъ и армейскаго конно-піонернаго дивизіона, удостоиваемыхъ къ производству въ офицеры сихъ войскъ. 30976.—Нѣкоторыя перемѣны въ формѣ обмундированія генераловъ, числящихся по полевымъ инженерамъ. 30977.—Сформированіе Финляндскаго сапернаго баталіона. 31001.—Число чиновъ въ дѣйствующихъ и резервныхъ саперныхъ частяхъ гвардіи, гренадеръ и арміи, въ понтонныхъ ротахъ и фуршатскихъ отдѣленіяхъ. 31027.—Форма обмундированія Финляндскаго сапернаго баталіона. 31036.—Составъ конно-піонерныхъ дивизіоновъ въ мирное и военное время. 31078.—Введеніе въ саперныхъ баталіонахъ, вмѣсто кителей, саперныхъ рубашекъ изъ равендуха. 31196.

III. Инженерныя училища.

Подчиненіе инженернаго и артиллерійскаго училища морскаго вѣдомства инспектору корпуса корабельныхъ инженеровъ. 30414.—Употребленіе впредь воспитанниками Николаевскаго инженернаго училища, во время производства земляныхъ и понтонныхъ работъ, рубашекъ, и отмѣна кителей. 30439.—Переименованіе кондукторскихъ ротъ учебнаго морскаго рабочаго экипажа въ инженерное и артиллерійское училище морскаго вѣдомства, а командира ротъ въ начальники училища. 30478.—Штатъ инженернаго и артиллерійскаго училища морскаго вѣдомства. 31302.

Т. XXXII (1857).

I. Инженерное управленіе.

Правила о передачѣ въ Инженерный Департаментъ строительной части Департамента Военныхъ Поселеній. 31197, I.—Штаты: Инженернаго Департамента и подвѣдомственныхъ ему мѣстъ. 31197, *шт.* — Переименованіе инженернаго корпуса въ корпусъ военныхъ инженеровъ. 31543. — Переименованіе VII округа корпуса инженеровъ военныхъ поселеній въ Кавказскій инженерный округъ. 31778.—Отпускъ отъ коммисаріата прогонныхъ денегъ начальнику инженеровъ отдѣльнаго гвардейскаго корпуса, при поѣздкахъ его для инспекторскаго смотра Финляндскаго сапернаго полубаталіона. 31788.—Опредѣленіе въ штабъ Его Императорскаго Высочества Генералъ-Инспектора по инженерной части, сверхъ имѣющагося въ немъ, другаго помощника оберъ-аудитора. 31945. - Оставленіе Кавказскаго инженернаго округа въ нынѣшнемъ его составѣ, впредь до предстоящаго общаго преобразованія военно-инженерной части. 32087.—Производство столовыхъ денегъ начальнику инженеровъ отдѣльнаго Кавказскаго корпуса. 32267.—Назначеніе особыхъ строителей для Свеаборгской и Кронштадтской крѣпостей. 32488.

II. Инженерные баталіоны, роты и чины

Положеніе о переформированіи саперныхъ частей. 31357.—Цвѣтъ выпушки на обшлагахъ полукафтана у чиновъ бывшаго корпуса инженеровъ военныхъ поселеній, переведенныхъ въ корпусъ военныхъ инженеровъ. 31544.—Отпускъ въ саперные баталіоны патронташей образца 1851 года. 31552.—Нумера и литеры на киверѣ, пуговицахъ, погонахъ и фуражкахъ во вновь сформированномъ резервномъ саперномъ полубаталіонѣ и въ шести понтонныхъ паркахъ, отдѣленныхъ отъ расформированныхъ 1-го, 2-го резервныхъ саперныхъ бата-

ліоновъ. 31596.—Положеніе о техническомъ гальваническомъ заведеніи и гальванической учебной ротѣ. 31625.—Описаніе чехловъ шанцеваго инструмента и пригонки инструмента въ конно-піонерныхъ частяхъ по новому образцу. 31730.—Передача хора музыкантовъ, опредѣленнаго учебному саперному баталіону. лейбъ-гвардіи въ стрѣлковый баталіонъ Императорской Фамиліи. 31738. — Отпускъ отъ коммисаріата прогонныхъ денегъ начальнику инженеровъ отдѣльнаго гвардейскаго корпуса, при поѣздкахъ его для инспекторскаго смотра Финляндскаго сапернаго полубаталіона. 31788.—Имѣніе конно-піонерамъ патронташей по образцу конной артиллеріи и кирасиръ. 31791. — Число чиновъ одного осаднаго и одного полеваго инженерныхъ парковъ съ состоящими при оныхъ парковыми ротою и полуротою. 31856.—Упраздненіе въ крѣпостяхъ Моздокѣ и Кизлярѣ инженерныхъ командъ и учрежденіе таковой команды въ Петровской крѣпости. 31860.—Замѣнъ въ конно-піонерныхъ частяхъ ружей пистолетами и форма пригонки сихъ пистолетовъ. 32017.—Сформированіе мастеровой команды для снабженія Динабургскаго инженернаго арсенала хорошо обученными людьми. 32034.—Предоставленіе офицерамъ корпуса военныхъ инженеровъ права поступать на службу въ Главное общество россійскихъ желѣзныхъ дорогъ. 32066.—Дозволеніе выпускать пажей 2-го класса офицерами въ саперы. 32075. — Учрежденіе при Генералъ-Губернаторѣ Восточной Сибири должности инженернаго офицера для особыхъ порученій по инженерной части. 32115.—Введеніе въ конно-піонерныхъ частяхъ большихъ сапоговъ съ пряжкою. 32117.—Число нижнихъ чиновъ въ саперныхъ баталіонахъ гвардіи, гренадеръ и арміи. 32146.—Выдача въ пособіе годоваго оклада жалованья изъ государственнаго казначейства и отпускъ двойныхъ прогоновъ всѣмъ штабъ- и оберъ-офицерамъ корпуса военныхъ инженеровъ, отправляемымъ на службу въ Сибирь. 32196.—Положеніе объ учебномъ саперномъ полубаталіонѣ. 32254.—Упраздненіе расформированныхъ инженерныхъ командъ, состоявшихъ въ бывшихъ крѣпостяхъ: Аландской, Гангеудской, Хотинской, Кинбурнской, Измаильской и Килійской. 32377.—Правила для употребленія капитала, собраннаго чинами корпуса военныхъ инженеровъ, въ ознаменованіе пятидесятилѣтія службы въ этомъ корпусѣ инженеръ-генерала Дена. 32440.—Упраздненіе должности инженернаго штабъ-офицера для завѣдыванія гидротехническими сооруженіями на Шостенскомъ пароховомъ заводѣ и вольнонаемными зданіями въ гг. Курскѣ и Корочѣ, съ порученіемъ завѣдыванія оными одному инженерному оберъ-офицеру. 32475. — Форма кивера для саперныхъ баталіоновъ арміи. 32540.

III. Инженерныя училища.

Порядокъ назначенія въ члены инженернаго отдѣленія военно-ученаго комитета начальника, инспектора классовъ и профессоровъ Николаевскаго инженернаго училища. 31989.—Содержаніе въ Николаевскомъ инженерномъ училищѣ одного пансіонера на проценты съ капитала, собраннаго чинами корпуса военныхъ инженеровъ, въ ознаменованіе пятидесятилѣтія службы въ этомъ корпусѣ инженеръ-генерала Дена. 32440.

Т. XXXIII (1858).

I. Инженерное управленіе.

Упраздненіе временнаго Кременчугскаго инженернаго округа и причисленіе зданій инженернаго округа къ Славянской инженерной дистанціи и къ Бендерской инженерной командѣ. 32633. — Учрежденіе управленія военно-инженерною частію Кавказской арміи. 32938, *§§ 116 — 175.* — Преобразованіе управленія начальника инженеровъ 1-й арміи и командира Западнаго инженернаго округа. 33040.—Подчиненіе смотрителя зданія Главнаго Штаба Его Величества по хозяйственной и строительной частямъ и денежной отчетности Инженерному Департаменту. 33143. — Положеніе объ ежегодныхъ конкурсахъ на преміи, учрежденныя въ корпусѣ военныхъ инженеровъ.—33489. Назначеніе содержанія членамъ общихъ присутствій Инженернаго Департамента. 33760.

II. Инженерные баталіоны, роты, команды и чины.

Чинамъ инженернаго вѣдомства каждый мѣсяцъ бытности въ составѣ Севастопольскаго гарнизона, на Сѣверной его сторонѣ и на всѣхъ батареяхъ считать за годъ для полученія прибавочнаго жалованья на службѣ. 32707.—Положеніе о конно-піонерныхъ эскадронѣ и дивизіонѣ, саперныхъ баталіонахъ и полубаталіонахъ и понтонныхъ паркахъ 32743.—Отпускъ учебному саперному полубаталіону суммы на лагерныя работы. 32874.—Заведеніе рубашекъ для саперныхъ работъ и гимнастическихъ упражненій саперныхъ баталіонамъ: гвардейскому и гренадерскому, полубаталіонамъ учебному и Финляндскому и гальванической ротѣ. 32903.—Форма штандартнаго панталера лейбъ-гвардіи въ конно-піонерномъ эскадронѣ и 1 конно-піонерномъ дивизіонѣ. 33036.—Опредѣленіе двухъ вольнонаемныхъ оружейныхъ мастеровъ къ шести армейскимъ понтоннымъ паркамъ. 33066.—Форма воротниковъ у плащей и шинелей въ инженерномъ вѣдомствѣ. 33135. Предоставленіе завѣдывающему техническимъ гальваническимъ заведеніемъ правъ командира отдѣльнаго баталіона. 33293. — Число саперъ и минеръ въ саперныхъ баталіонахъ: гвардіи, гренадерскаго и шести армейскихъ корпусовъ. 33357.—Способъ пригонки на людяхъ добавочныхъ вещей къ шанцевому носимому инструменту въ инженерныхъ войскахъ. 33375.—Табель шанцевымъ носимымъ инструментамъ, полагаемымъ имѣть въ гальванической учебной ротѣ. 33388.—Заведеніе рубахъ по саперному образцу, вмѣсто кителей, всѣмъ нижнимъ чинамъ конно-піонерныхъ частей. 33501.—Освобожденіе отъ экзамена при поступленіи на службу въ армейскіе саперные баталіоны и 1 конно-піонерный дивизіонъ, воспитанниковъ нѣкоторыхъ учебныхъ заведеній и духовныхъ семинарій. 33532. — Въ перемѣняющемся составѣ кавалерійскаго училища въ г. Елисаветградѣ имѣть отъ 1-го конно-піонернаго дивизіона одного офицера и двухъ рядовыхъ. 33635.—Назначеніе священниковъ и къ нимъ причетниковъ и деньщиковъ для первой саперной бригады, квартирующей въ Царствѣ Польскомъ. 33936.

III. Инженерныя училища.

Штатъ для церкви Николаевскаго инженернаго училища. 32649.—Форма плащей и шинелей для офицеровъ, воспитанниковъ и нижнихъ чиновъ Николаевскаго инженернаго училища. 33319.

Т. XXXIV (1859).

I. Инженерное управленіе и чины.

Выдача прогонныхъ денегъ чинамъ военно-инженернаго управленія на Кавказѣ. 34011.—Производство разъѣздныхъ денегъ инженерамъ, завѣдывающимъ гидротехническими сооруженіями Сестрорѣцкаго оружейнаго и Охтенскаго пороховаго заводовъ и начальнику 3-й С.-Петербургско-инженерной дистанціи, и подчиненіе сего послѣдняго Инженерному Департаменту. 34057. — Производство порціонныхъ денегъ инженернымъ офицерамъ и кондукторамъ, находящимся при некрѣпостныхъ строительныхъ работахъ и командируемымъ для составленія чертежей и смѣтъ по зданіямъ военно-инженернаго вѣдомства. 34101. — Учрежденіе чертежныхъ при управленіи начальника инженеровъ 1-й арміи, въ мирное и военное время. 34158.—Оклады столовыхъ денегъ инспектору арсенала и парковъ инженернаго вѣдомства и командиру инженернаго арсенала. 34380. — Производство добавочной суммы на содержаніе дистанціи Московскаго инженернаго округа. 34450. — Порядокъ ревизіи отчетовъ упраздненнаго Кавказскаго инженернаго округа. 34456.—Переименованіе цейхвартеровъ и унтеръ-цейхвартеровъ въ инженерные чиновники, а цейхдине-

ровъ въ инженерные надзиратели. 34483.—Производство порціонныхъ денегъ инженернымъ чинамъ, состоящимъ въ управленіи иногородными строеніями въ Царствѣ Польскомъ. 34501.—Упраздненіе должности инженернаго штабъ-офицера, для завѣдыванія гидротехническими сооруженіями на Тульскомъ оружейномъ заводѣ и вопискими зданіями въ городахъ Тулѣ, Калугѣ и Богородицкѣ и памятникомъ на Куликовомъ полѣ, и порученіе сего завѣдыванія инженерному оберъ-офицеру. 34552.—Увеличеніе числа чиновниковъ для усиленія Инженернаго Департамента Военнаго Министерства. 34677. — Передача изъ инженернаго въ артиллерійское вѣдомство строеній дѣловаго двора и учебнаго полигона въ г. Варшавѣ. 34686.—Производство порціоннаго довольствія инженернымъ офицерамъ и кондукторамъ, производящимъ работы по устройству укрѣпленій и возведенію вопискихъ зданій въ станицахъ Сибирской Киргизской степи. 34712. — Производство порціонныхъ денегъ инженернымъ офицерамъ, прикомандированнымъ, сверхъ штата, къ чертежной Инженернаго Департамента Военнаго Министерства. 34748. — Дополненіе правилъ касательно того, кому изъ инженерныхъ офицеровъ предоставляется, по мѣсту воспитанія, право носить аксельбантъ. 34761.—Производство доктору Николаевскаго инженернаго училища разъѣздныхъ денегъ, въ случаѣ исправленія имъ должности доктора Инженернаго Департамента и вообще по управленіямъ инженернаго вѣдомства въ С.-Петербургѣ. 34765.

II. Инженерные баталіоны, роты и команды.

Форма стремянъ у конно-піонеровъ. 34165.—Измѣненіе въ положеніи объ учебномъ саперномъ полубаталіонѣ. 34222. — Положеніе о техническомъ гальваническомъ заведеніи и гальванической учебной ротѣ. 35162. — Отпускъ дровъ въ натурѣ офицерамъ и класснымъ чинамъ учебнаго сапернаго полубаталіона. 35226.

III. Инженерныя училища.

Положеніе объ экстернахъ Николаевскаго инженернаго училища. 34508. — Производство доктору Николаевскаго инженернаго училища разъѣздныхъ денегъ, въ случаѣ исправленія имъ должности доктора Инженернаго Департамента и вообще по управленіямъ инженернаго вѣдомства въ С.-Петербургѣ. 34765.

Т. XXXV (1860).

I. Инженерное управленіе и чины.

Производство порціонныхъ денегъ инженернымъ офицерамъ, прикомандированнымъ къ чертежной штаба Его Императорскаго Высочества Генералъ-Инспектора по инженерной части. 35431.—Прибавка управленію начальника инженеровъ 1-й арміи суммы на канцелярскіе и чертежные матеріалы. 35488. — Положеніе объ упрощеніи формъ и порядка дѣлопроизводства по инженерному вѣдомству. 35513. — Увеличеніе оклада столовыхъ денегъ офицеру, завѣдующему инженернымъ отдѣленіемъ въ штабѣ командующаго войсками, въ Финляндіи расположенными. 35537. — Окладъ столовыхъ денегъ бригаднымъ адъютантамъ 1 и 2 саперныхъ бригадъ. 35672.—Нѣкоторыя измѣненія въ управленіи инженерною частію въ раіонахъ праваго и лѣваго крыла Кавказской линіи. 35705. — Мундирныя петлицы офицерамъ гарнизонныхъ инженеровъ. 35980.—Усиленіе состава военно-инженерныхъ управленій Кавказской арміи и Дагестанской области чинами упраздненнаго военно-инженернаго управленія Лезгинской кордонной линіи. 36100. — Опредѣленіе еще одного штатнаго инженернаго чиновника къ штабъ-офицеру, завѣдывающему инженерною частію въ Тифлисѣ. 36102.—Измѣненіе порядка въ представленіи отчетности по управленію начальника инженеровъ 1-й арміи и упраздненіе контрольнаго отдѣленія при семъ управленіи, съ увеличеніемъ состава счетнаго отдѣленія Инженернаго Департамента. 36136.

II. Инженерные баталіоны, роты и команды.

Производство фуражнаго довольствія на собственныхъ лошадей офицеровъ 1 конно-піонернаго дивизіона, оставляемыхъ въ ономъ при отправленіи офицеровъ въ перемѣняющійся составъ техническаго гальваническаго заведенія. 35361.—Росписаніе и штатъ военно-рабочимъ ротамъ инженернаго вѣдомства. 35414.—Вооруженіе саперныхъ войскъ винтовками. 35450.—Довольствіе тулупами и кеньгами часовыхъ инженерныхъ войскъ. 35604. — Порядокъ производства въ чины офицеровъ фуштата саперныхъ баталіоновъ и понтонныхъ парковъ. 35617.—Упраздненіе учебнаго сапернаго полубаталіона и передача знамени сего полубаталіона въ Финляндскій саперный полубаталіонъ. 35716.—Порученіе Выборгской инженерной командѣ завѣдыванія пороховымъ погребомъ за городомъ Выборгомъ на югозападномъ мысѣ острова Сорвали. 35717. — Число юнкеровъ и вольноопредѣляющихся въ саперныхъ баталіонахъ, 1 конно-піонерномъ дивизіонѣ и понтонныхъ паркахъ. 35751.—Учрежденіе лазаретовъ и измѣненіе штатнаго состава лекарей въ 1 и 2 армейскихъ саперныхъ бригадахъ и въ состоящихъ при нихъ понтонныхъ паркахъ. 35925.—Упраздненіе фуражатскихъ казенныхъ лошадей при саперныхъ баталіонахъ, и 1 конно-піонерномъ дивизіонѣ. 36039.—Положеніе о спеціальномъ образованіи инженерныхъ войскъ. 36089.—Включеніе двухъ офицеровъ упраздненнаго учебнаго сапернаго баталіона въ штатное число чиновъ гальванической учебной роты. 36417.

III. Инженерныя училища.

Упраздненіе въ Николаевскомъ инженерномъ училищѣ двухъ вакансій пансіонеровъ въ Возѣ почивающей Государыни Императрицы Александры Ѳеодоровны. 36380.—Прибавка къ штату сего училища бухгалтера и трехъ писарей и производство столовыхъ денегъ правителю дѣлъ сего училища. 36479.

Т. XXXVI (1861).

I. Инженерное управленіе и чины.

Порядокъ разрѣшенія, въ экстренныхъ случаяхъ, дополнительныхъ работъ по инженерному вѣдомству и опредѣленіе суммъ для покрытія расхода на сіи работы. 36833.—Назначеніе въ Терское казачье войско особаго инженера для наблюденія за исправнымъ содержаніемъ дамбъ и береговыхъ укрѣпленій по рѣкамъ Тереку и Прорвѣ. 36895. — Упраздненіе казенныхъ кирпичныхъ заводовъ инженернаго вѣдомства въ Кіевѣ. 37401.—Положеніе объ общемъ присутствіи Инженернаго Департамента по искусственной части, съ чертежною при немъ. 37418.—Экзаменъ офицерамъ, переводимымъ въ инженерный корпусъ изъ другихъ частей войскъ. 37507.

II. Инженерные баталіоны, роты и команды.

Положеніе объ инструментальныхъ депо при 1 и 2 саперныхъ бригадахъ. 36629.—Упраздненіе должности квартермистра лейбъ-гвардіи въ конно-піонерномъ эскадронѣ. 36723. — Упраздненіе Оренбургской инженерной команды и порядокъ завѣдыванія казенными зданіями въ Оренбургѣ. 37081.—Штатъ инженернаго въ Динабургѣ арсенала, съ арсенальною при немъ ротою. 37371.—Установленіе общей линіи производства въ чины, на вакансіи, офицеровъ парковыхъ и арестантскихъ ротъ и полуротъ и арсенальной роты инженернаго вѣдомства. 37482.—Назначеніе саперныхъ рубашекъ, для гимнастическихъ упражненій, унтеръ-офицерамъ, барабанщикамъ и горнистамъ частей 1 и 2 саперныхъ бригадъ. 37748.

III. Инженерныя училища.

Отнесеніе на собственный счетъ Государыни Императрицы Маріи Александровны ежегодной платы на содержаніе въ Николаевскомъ инженерномъ училищѣ двухъ постоянныхъ пансіонеровъ. 36734.

Т. XXXVII (1862).

I. Инженерное управленіе и чины.

Дозволеніе носить лѣтомъ кителя инженернымъ чиновникамъ и мастерамъ офицерскаго званія, но только въ техническихъ заведеніяхъ и мастерскихъ. 37929.—Зачисленіе по инженерному корпусу офицеровъ сего корпуса, поступающихъ на должности по народнымъ управленіямъ на Кавказѣ. 37975.—Упраздненіе арестантскихъ военно-инженернаго вѣдомства рот №№25,26 и 31, состоявшихъ въ Кіевѣ при казенныхъ кирпичныхъ заводахъ, назначенныхъ въ продажу съ публичнаго торга.38024.—Непроизводство вычетовъ въ инвалидный и эмеритальный капиталы съ пособій, выдаваемыхъ изъ строительныхъ суммъ, вмѣсто порціонныхъ и разъѣздныхъ денегъ, чинамъ инженернаго вѣдомства, находящимся на работахъ. 38049.—Передача въ вѣдѣніе коммисаріата ремонтированія госпитальныхъ зданій, состоящихъ въ Западномъ инженерномъ округѣ. 38174.—Арматуры на шапки новаго образца для инженерныхъ частей. 38253. — Производство порціонныхъ денегъ двумъ инженернымъ офицерамъ и четыремъ кондукторамъ, состоящимъ при управленіяхъ военныхъ губернаторовъ областей сибирскихъ Киргизовъ и Семипалатинской. 38662.—Штатъ инженернаго арсенала. 38730.—Изъятіе 1-й саперной бригады изъ подчиненія начальнику инженеровъ въ Царствѣ Польскомъ, и новые штаты управленій: начальника инженеровъ и 1-й саперной бригады и права командировъ 1-й и 2-й саперныхъ бригадъ. 39046.— Положеніе о Главномъ Инженерномъ Управленіи. 39076.

II. Инженерные баталіоны, роты и команды.

Зачисленіе по сапернымъ баталіонамъ офицеровъ сихъ баталіоновъ, поступающихъ на должности по народнымъ управленіямъ на Кавказѣ. 37975. — Упраздненіе арестантскихъ военно-инженернаго вѣдомства рот №№ 25, 26 и 31, состоявшихъ въ Кіевѣ при казенныхъ кирпичныхъ заводахъ, назначенныхъ въ продажу съ публичнаго торга. 38024. — Измѣненіе порядка высылки арестантовъ инженернаго вѣдомства на работы въ лѣтніе мѣсяцы. 38395. — Измѣненіе порядка высылки арестантовъ и военно-рабочихъ инженернаго вѣдомства на работы въ зимніе мѣсяцы. 38396.—Снятіе 13-ти орудій съ охранительнаго вооруженія казармы, занимаемой въ городѣ Кіевѣ штабомъ 2-й саперной бригады и бригадною школою. 38400.—Сокращеніе существующихъ въ инженерномъ вѣдомствѣ военно-рабочихъ рот, съ преобразованіемъ ихъ въ инженерныя мастеровыя команды. 38502. — Сформированіе пятыхъ резервныхъ рот при двухъ кавказскихъ саперныхъ баталіонахъ, по одной на баталіонъ. 38513.—Упраздненіе нѣкоторыхъ кавказскихъ военно-рабочихъ рот инженернаго вѣдомства и измѣненіе нумераціи остающихся за тѣмъ рот. 38694.—Содержаніе по инженерному вѣдомству, въ Царствѣ Польскомъ, сторожей изъ нижнихъ чиновъ для охраненія крѣпостныхъ верковъ и складовъ имущества и для порядка и чистоты въ казенныхъ зданіяхъ. 38999.

III. Инженерныя училища.

Назначеніе столовыхъ денегъ батарейнымъ и ротнымъ офицерамъ Николаевскаго инженернаго училища. 38424. — Порядокъ производства довольствія квартирными деньгами военныхъ чиновъ службы учебной Николаевскаго инженернаго училища. 38543.

Т. XXXVIII (1863).

I. Инженерное управленіе и чины.

Положеніе объ инженерномъ управленіи Восточной Сибири. 39585.—Производство столовыхъ денегъ начальнику инженеровъ въ Царствѣ Польскомъ и командиру 1-й саперной бригады. 39632.—Положеніе о преобразованіи инженерныхъ управленій въ Виленскомъ, Кіевскомъ и Одесскомъ военныхъ округахъ. 40061.—Измѣненіе въ формѣ обмундированія классныхъ чиновниковъ инженернаго вѣдомства. 40230.—Учрежденіе въ Финляндіи должности начальника инженеровъ. 40231.

II. Инженерные баталіоны, роты и команды

Форма пуговицъ въ лейбъ-гвардіи саперныхъ баталіонахъ. 39268.—Дозволеніе содержать по штату вольнопаемныхъ оружейныхъ мастеровъ во всѣхъ саперныхъ баталіонахъ. 39328. — Отмѣна въ гальванической учебной ротѣ литеръ: просѣчныхъ на околышахъ шапокъ новаго образца и накладныхъ на погонахъ. 39410. — Перечисленіе вонискихъ строеній въ Каменецъ-Подольскѣ, Могилевѣ (на Днѣстрѣ) и въ Тульчинѣ изъ Южнаго въ Кіевскій инженерный округъ, къ Кіевской инженерной командѣ. 39452. — Переформированіе Финляндскаго сапернаго полубаталіона въ баталіонный составъ. 39556. — Переводъ въ кр. Бендеры находящейся въ Кіевѣ арестантской № 44 роты инженернаго вѣдомства. 39664.—Образованіе изъ 3-хъ и 4-хъ саперныхъ баталіоновъ и понтонныхъ парковъ особой саперной бригады № 2, присвоеніе бывшей 2-й саперной бригадѣ № 3-го и размѣръ денегъ, отпускаемыхъ для трехъ саперныхъ бригадъ на практическія работы и производство ученыхъ опытовъ. 40033.—Измѣненіе системы наказаній для крѣпостныхъ арестантскихъ ротъ инженернаго вѣдомства. 40091.—Назначеніе заработной платы нижнимъ чинамъ мастеровыхъ инженерныхъ командъ, назначаемымъ въ присмотрщики за зданіями, матеріалами, инструментами и рабочими. 40141.

III. Инженерныя училища.

Отчисленіе сего училища изъ подвѣдомственности Главнаго Управленія Военно-Учебныхъ Заведеній и подчиненіе его Генералъ-Инспектору по инженерной части и его товарищу. 39192, *см 10*.

Т. XXXIX (1864).

I. Инженерное управленіе и чины.

Изъятіе осадныхъ инженерныхъ и полевыхъ парковъ изъ подчиненія начальникамъ инженеровъ въ военныхъ округахъ и подчиненіе ихъ командирамъ саперныхъ бригадъ.40480.—Непосредственное подчиненіе начальнику инженеровъ Кіевскаго военнаго округа инженерныхъ офицеровъ, завѣдывающихъ работами по вонискимъ строеніямъ въ Каменецъ-Подольскѣ, Могилевѣ (на Днѣстрѣ) и Тульчинѣ. 40665.—Учрежденіе управленія строителя Керченскихъ укрѣпленій и Керченской инженерной команды 1 класса. 41027.—Измѣненіе способа заготовленія топлива для зданій инженернаго вѣдомства въ Оренбургѣ и Оркѣ. 41115.—Упраздненіе управленія гвардейскихъ инженеровъ и инженерныхъ округовъ С.-Петербургскаго и Московскаго. 41162. — Составъ окружнаго инженернаго управленія, права и обязанности начальника инженеровъ округа. *Тамъ же, ст. 185—210.* — Положеніе объ организаціи и составѣ инженерныхъ войскъ. 41223.—Нумера и литеры на эполетахъ и плечевыхъ погонахъ чиновъ инженернаго вѣдомства. 41632.

II. Инженерные баталіоны, роты и команды.

Главныя основанія для замѣны вонискихъ чиновъ служительской команды Инженернаго замка наемною прислугою. 40222 *а*.—Изъятіе осадныхъ инженерныхъ и полевыхъ парковъ изъ подчиненія начальникамъ инженеровъ въ военныхъ округахъ и подчиненіе ихъ командирамъ саперныхъ бригадъ. 40480.—Перечисленіе музыкантскаго хора 4-го саперная баталіона 3-й саперной бригады въ штатъ 5-го саперная баталіона и назначеніе музыкантскаго хора 3-му саперному баталіону 2-й саперной бригады. 40540.—Дополненіе и измѣненіе постановленія касательно назначенія заработ-

чей платы нижнимъ чинамъ мастеровыхъ инженерныхъ командъ, назначаемымъ въ присмотрщики за зданіями, матеріалами, инструментами и рабочими. 40604.—Непосредственное подчиненіе начальнику инженеровъ Кіевскаго военнаго округа инженерныхъ офицеровъ, завѣдывающихъ работами по воинскимъ строеніямъ въ Каменецъ-Подольскѣ, Могилевѣ (на Днѣстрѣ) и Тульчинѣ. 40665.—Упраздненіе Архангельско-Новодвинской инженерной команды. 40953. — Учрежденіе управленія строителя Керченскихъ укрѣпленій и Керченской инженерной команды 1 класса. 41027.—Замѣна нижнихъ чиновъ служительской команды Инженернаго замка наемною прислугою. 41121. — Упраздненіе Нарвской инженерной команды и образованіе въ замѣнъ ея дистанціи 2 класса. 41229.—Упраздненіе депо, состоящаго при С.-Петербургской инженерной командѣ. 41298.—Преобразованіе Омской инженерной команды въ инженерную дистанцію. 41333.

III. Инженерныя училища.

Нѣкоторыя измѣненія въ устройствѣ Николаевскаго инженернаго училища. 41562.

Т. XL (1865).

I. Инженерное управленіе и чины.

Упраздненіе военно-инженернаго управленія въ Эриванѣ и присоединеніе чиновъ его къ составу военно-инженернаго управленія Кавказской арміи. 41726.—Учрежденіе пяти инженерныхъ дистанцій и двухъ отдѣльныхъ производителей работъ въ бывшихъ южныхъ поселеніяхъ. 41748. — Порядокъ исчисленія, отчетности и ревизіи кредитовъ, назначаемыхъ для покрытія расходовъ по отопленію и освѣщенію зданій инженернаго вѣдомства въ Остзейскомъ, Новороссійскомъ и Оренбургскомъ краѣ и Великомъ Княжествѣ Финляндскомъ. 42036.—Положеніе объ управленіи саперной бригады. 42167. — Упраздненіе Псковской и преобразованіе Новгородской инженерныхъ дистанцій. 42209. — Дозволеніе назначить въ должность смотрителя Инженернаго замка штабъ или оберъ-офицера корпуса военныхъ инженеровъ. 42233.—Преобразованіе саперныхъ частей на Кавказѣ. 42666.

II. Инженерные баталіоны роты и команды.

Отпускъ 1, 2 и 3-му резервнымъ сапернымъ баталіонамъ ранцевъ, саперныхъ рубахъ, патронныхъ сумокъ, поясныхъ и ружейныхъ ремней, а также гербовъ и султановъ и десяточныхъ котловъ. 42226.—Нѣкоторыя измѣненія въ формѣ обмундированія военныхъ инженеровъ. 42522.—Сформированіе Оренбургской саперной роты для Туркестанской области. 42778.

III. Инженерныя училища.

Правила пріема молодыхъ людей въ Николаевское инженерное училище. 41824.

Т. XLI (1866).

I. Инженерное управленіе и чины.

Предоставленіе начальникамъ инженеровъ и строителямъ крѣпостей и укрѣпленій правъ утверждать чертежи и смѣты на работы и постройки на сумму 5.000 руб. и отчеты по нимъ на 2.000 руб. 43066. — Переименованіе нѣкоторыхъ должностей въ корпусѣ военныхъ инженеровъ. 43182.

II. Инженерные баталіоны, роты и команды.

Упраздненіе мастеровой инженерной № 16 команды. 43736. — Порядокъ выдачи прогонныхъ денегъ командамъ, высылаемымъ изъ саперныхъ баталіоновъ къ учебнымъ войскамъ, а равно возвращающимся изъ сихъ войскъ въ свои части. 44047.

III. Инженерныя училища.

О томъ, чтобы особый знакъ отличія, присвоенный офицерамъ, окончившимъ курсъ въ военныхъ академіяхъ, дозволить носить также и всѣмъ окончившимъ курсъ или выдержавшимъ полный выпускной экзаменъ въ офицерскихъ классахъ инженернаго училища до переименованія онаго въ академію. 43370.

Т. XLII (1867).

I. Инженерное управленіе и чины.

Отпускъ дополнительнаго кредита на содержаніе техническаго гальваническаго заведенія и занесеніе доходовъ, выручаемыхъ мастерскими сего заведенія, въ финансовыя смѣты Главнаго Инженернаго Управленія. 40838 *а*.—Штатъ и расходы на содержаніе хозяйственнаго комитета для завѣдыванія зданіемъ Инженернаго замка. 44676.—Составъ общихъ присутствій окружныхъ инженерныхъ управленій. 44926.

II. Инженерные баталіоны, роты и команды.

Измѣненіе числа лошадей въ понтонныхъ полубаталіонахъ и въ резервныхъ саперныхъ баталіонахъ. 44706.—Форма одежды офицеровъ понтонныхъ полубаталіоновъ въ пѣшемъ строю, когда они не верхомъ. 44731.—Новые образцы шанцевыхъ инструментовъ для инженерныхъ войскъ. 44816.—Положеніе о техническомъ гальваническомъ заведеніи и гальванической учебной ротѣ. 44933.

III. Инженерныя училища.

Положеніе о Николаевскомъ инженерномъ военномъ училищѣ. 44723.—Дополненіе особымъ примѣчаніемъ Высочайше утвержденной, 9 Сентября 1867 года, табели на содержаніе Николаевскаго инженернаго училища. 45336.

Т. XLIII (1868).

Добавочный отпускъ съ 1869 года отъ инженернаго вѣдомства денегъ на отопленіе и освѣщеніе священно-церковно-служителямъ Александро-Невской церкви въ Бендерской крѣпости. 46292.

I. Инженерное управленіе и чины.

Опредѣленіе пособія производителямъ работъ въ Керчи, въ Николаевѣ, въ Свеаборгѣ и въ Кронштадтѣ. 35186 *а*.—Назначеніе къ переведеннымъ въ военное вѣдомство помопастырскимъ зданіямъ въ городѣ Ліендѣ смотрителя и вольнонаемнаго сторожа. 45619.—Штаты и роспись управленія инженернаго корпуса. 45621.—Возложеніе составленія краткихъ сводовъ о расходѣ дровъ по занимаемымъ войсками гвардіи зданіямъ инженернаго вѣдомства на окружное инженерное управленіе и порядокъ представленія въ означенное управленіе годовыхъ отчетовъ о дровахъ и освѣтительныхъ припасахъ. 46164. — Переименованіе Ярославской инженерной дистанціи изъ 3-го во 2-й классъ и упраздненіе Смоленской дистанціи. 46406.

II. Инженерные баталіоны, роты и команды.

О мастеровыхъ инженерныхъ командахъ. 45620.—Увеличеніе и назначеніе вновь столовыхъ денегъ офицерамъ нѣкоторыхъ инженерныхъ частей. 45977.

III. Инженерныя училища.

Замѣна статей 1176 и 1634 ч. 1 кн. 3 Свода военныхъ постановленій новыми правилами. 46530.

Т. XLIV (1869).

I. Инженерное управленіе и чины.

Дозволеніе откомандировывать офицеровъ инженернаго корпуса на службу въ частныя желѣзно-дорожныя общества. 46917.—Причисленіе 1.400 руб., отпускаемыхъ изъ суммъ Ихъ Императорскихъ Величествъ на выдачу пособій 4-мъ семействамъ служащихъ или служившихъ въ инженерномъ корпусѣ генераловъ, штабъ и оберъ-офицеровъ, для приготовленія сыновей ихъ въ Николаевское инженерное училище, къ спеціальнымъ средствамъ Главнаго Инженернаго Управленія. 46967.—Учрежденіе въ дер. Тусбю должности смотрителя казенныхъ зданій. 47009.—Штатъ окружнаго инженернаго управленія Западнаго Сибирскаго военнаго округа. 47121.—Объ окружномъ инженерномъ управленіи Туркестанскаго военнаго округа. 47333.—О штатѣ окружнаго инженернаго управленія Туркестанскаго военнаго округа. 47755.

II. Инженерные баталіоны, роты и команды.

Порядокъ отпуска мастеровымъ инженернымъ командамъ отъ интендантства полушубковъ. 47160. — Правила для производства въ офицеры служащихъ въ саперныхъ баталіонахъ нижнихъ чиновъ изъ дворянъ и вольноопредѣляющихся, служащихъ въ инженерномъ корпусѣ и для перевода въ означенные баталіоны и понтонные полубаталіоны офицеровъ другихъ родовъ оружія. 47230.

Т. XLV (1870).

I. Инженерное управленіе и чины.

Назначеніе числа смотрителей вольныхъ зданій Варшавскаго военнаго округа, а также и вольныхъ при тѣхъ зданіяхъ сторожей. 48130. — Покрытіе расходовъ по содержанію при зданіи Инженернаго замка рабочихъ лошадей. 48669.—Новый способъ пригонки шанцеваго инструмента къ войскахъ инженернаго корпуса. 48986.

II. Инженерные баталіоны, роты и команды.

Порядокъ упраздненія Омской мастеровой инженерной команды, и распредѣленіе суммы, ассигнуемой по смѣтѣ Главнаго Интендантскаго Управленія на содержаніе сей команды. 48194.—Новый способъ пригонки шанцеваго инструмента къ войскахъ инженернаго корпуса. 48986.

Т. XLVI (1871).

I. Инженерное управленіе и чины.

Порядокъ ежемѣсячнаго свидѣтельствованія шнуровыхъ книгъ въ окружныхъ и крѣпостныхъ инженерныхъ управленіяхъ и въ инженерныхъ дистанціяхъ внѣ крѣпостей. 49409.—Опредѣленіе правъ начальниковъ крѣпостныхъ инженерныхъ управленій и инженерныхъ дистанцій въ отношеніи наложенія на подвѣдомственныхъ имъ чиновъ дисциплинарныхъ взысканій. 49851. — Перечисленіе Гомельской инженерной дистанціи изъ 3-го во 2-й классъ. 49909.

II. Инженерные баталіоны, роты и команды.

Замѣна дѣленія унтеръ-офицеровъ полевыхъ и осадныхъ инженерныхъ парковъ на классы, дѣленіемъ на старшихъ и младшихъ. 50354.

Т. XLVII (1872).

I. Инженерное управленіе и чины.

Положеніе объ инженерныхъ складахъ. 51143. — Положеніе объ инженерномъ арсеналѣ. 51144. — Переименованіе Николаевской инженерной дистанціи въ Амурскую. 51194.—Измѣненіе штата окружнаго инженернаго управленія Московскаго военнаго округа. 51243. — Табели шанцевымъ инструментамъ: 1) въ крѣпостныхъ инженерныхъ складахъ, 2) въ центральномъ инженерномъ складѣ и 3) въ окружныхъ инженерныхъ складахъ. 51364. — Измѣненія въ штатахъ нѣкоторыхъ инженерныхъ управленій. 51496.

II. Инженерные баталіоны, роты и команды.

Отмѣна тесаковъ въ частяхъ инженерныхъ войскъ. 50527.—Снабженіе ѣздовыхъ понтонныхъ полубаталіоновъ и рядовыхъ нижнихъ чиновъ полевыхъ и осадныхъ инженерныхъ парковъ топорами. 51058.—Нѣкоторыя измѣненія въ штатѣ Туркестанской саперной роты Туркестанскаго военнаго округа. 51214.

Т. XLVIII (1873).

I. Инженерное управленіе и чины.

Упраздненіе управленія инспектора инженерныхъ складовъ и арсенала. 52474.—О спеціальномъ образованіи инженерныхъ войскъ. 52576.

II. Инженерные баталіоны, роты и команды.

О спеціальномъ образованіи инженерныхъ войскъ. 52576.

Т. XLIX (1874).

I. Инженерное управленіе и чины.

Распредѣленіе зданій, занятыхъ артиллерійскими учрежденіями, между артиллерійскимъ и инженернымъ вѣдомствами. 53427.

II. Инженерные баталіоны, роты и команды.

Отпускъ, на годовой срокъ, нижнимъ чинамъ полевыхъ и осадныхъ инженерныхъ парковъ лѣтнихъ панталонъ, строевымъ рядовымъ и нестроевымъ мастеровымъ фартуковъ съ нагрудниками и присвоенныхъ инженернымъ частямъ рабочихъ сапоговъ. 53115. — Прекращеніе командированія въ полевыя войска и учебные полигоны саперныхъ офицеровъ и нижнихъ чиновъ для обученія саперному дѣлу и возложеніе этого обученія на офицеровъ, занимавшихся уже саперными работами въ саперныхъ командахъ или на окончившихъ курсъ въ военныхъ училищахъ. 54140.

Т. L (1875).

I. Инженерное управленіе и чины.

Измѣненіе окладовъ содержанія и штатовъ по инженерному вѣдомству. 54300.—Положеніе объ экзаменныхъ задачахъ въ инженерномъ корпусѣ. 54919.—Измѣненіе и дополненіе штатовъ нѣкоторыхъ управленій и другихъ частей инженернаго вѣдомства. 55003. — Управленіе инженерными частями военнаго округа. 55048.

II. Инженерные баталіоны, роты и команды.

Довольствіе инженерныхъ войскъ предметами инженернаго вѣдомства. 55049.

Т. LI (1876). О формѣ одежды горныхъ инженеровъ, имѣющихъ гражданскіе чины. 55576.—О формѣ обмундированія преподавателей какъ инженерной академіи и училища, такъ и артиллерійскихъ. 55767.—Объ опредѣленіи предметовъ, въ знаніи коихъ должно быть производимо испытаніе вольноопредѣляющимся, служащимъ въ частяхъ артиллерійскихъ и инженерныхъ войскъ, для производства въ фейерверкеры и унтеръ-офицеры. 55989. — Объ учрежденіи въ Казанскомъ военно-окружномъ управленіи инженернаго отдѣла. 56384.—О добавленіи двухъ пріемотрщиковъ къ штату Ковенской инженерной дистанціи. 56388.—О переформированіи резервныхъ саперныхъ баталіоновъ въ дѣйствующіе и о переименованіи нѣкоторыхъ саперныхъ бригадъ и баталіоновъ. 56467.—Описаніе формы одежды чиновъ, кромѣ инженеровъ путей сообщенія, служащихъ по военно-дорожному отдѣлу управленія военными сообщеніями дѣйствующей арміи. 56631.—О присвоеніи классовъ должностей и назначеніи

содержанія инженерамъ и техникамъ, командируемымъ въ составъ военно-дорожнаго баталіона изъ числа лицъ, не получающихъ штатнаго содержанія. 56646.—О включеніи въ составъ 3-й саперной бригады и наименованіи 3-мъ желѣзнодорожнымъ баталіономъ формируемаго въ Москвѣ военно-дорожнаго баталіона. 56658.—О дозволеніи инженерамъ путей сообщенія надѣвать во время ненастной погоды пальто каучуковыя или изъ другой непромокаемой ткани 56725.—О распространеніи правилъ о преобразованіи корпуса путей сообщенія изъ военнаго въ гражданское устройство на офицеровъ военно-рабочихъ командъ управленія путей сообщенія на Кавказѣ, при переименованіи ихъ въ гражданскіе чины. 56785.

Т. LII (1877). Объ измѣненіяхъ въ штатномъ составѣ нѣкоторыхъ инженерныхъ управленій. 56799. — Высочайше утвержденныя: I. Положеніе о составѣ и устройствѣ саперныхъ и понтонныхъ частей, и II. Положеніе о полевыхъ инженерныхъ паркахъ. 56801.—О временной инспекціи работъ по углубленію Ладожскихъ каналовъ. 56925. — О росписаніи чиновъ и окладовъ инспекціи для надзора за сооруженіемъ Волжскаго моста на Оренбургской желѣзной дорогѣ. 56960.—Положеніе и штатъ временной инспекціи шоссе Московской, Тульской, Калужской и Ярославской губерній. 56999. — О перечисленіи суммы 529 руб. 98 коп. изъ смѣты вѣдомства Святѣйшаго Синода въ смѣту Главнаго Инженернаго Управленія на 1877 годъ. 57067.—О томъ, что инженеры путей сообщенія, откомандированные въ военно-дорожный отдѣлъ полеваго управленія дѣйствующей арміи должны имѣть вооруженіе согласно образцамъ саперныхъ офицеровъ и носить на фуражкѣ кокарду военнаго образца. 57162.—О лѣтней форменной одеждѣ инженеровъ вѣдомства путей сообщенія. 57336.—О производствѣ столовыхъ денегъ двумъ младшимъ инженеръ-механикамъ. 57420.—О производствѣ изъ суммъ артиллерійскаго и инженернаго вѣдомствъ заработныхъ денегъ всѣмъ нижнимъ чинамъ (кромѣ деньщиковъ) передоваго артиллерійскаго запаса, склада огнестрѣльныхъ припасовъ и подвижныхъ артиллерійской и лабораторныхъ мастерскихъ, а также интендантскихъ складовъ, находящихся на театрѣ войны и въ тылу дѣйствующей арміи. 57776.—О производствѣ въ офицеры, за военныя и служебныя отличія, нижнихъ чиновъ частей войскъ гвардіи, артиллеріи и инженерныхъ войскъ, находящихся на театрѣ войны. 57881.—О дозволеніи именоваться гражданскими инженерами путей сообщенія только тѣмъ лицамъ, кои, бывъ выпущены изъ института сихъ инженеровъ, состоятъ на государственной службѣ по Министерству Путей Сообщенія. 58012.

Т. LIII (1878). Объ исчисленіи 4% отъ суммъ на военно-инженерныя работы въ Кавказскомъ округѣ, на усиленіе содержанія чиновъ инженернаго вѣдомства. 58233.—О переформированіи Туркестанской саперной роты въ полубаталіонъ. 58250.—О классѣ и разрядахъ должности младшихъ инженеровъ строительныхъ отдѣленій губернскихъ правленій. 58336.—Объ ограниченіи нѣкоторыхъ служебныхъ правъ горныхъ инженеровъ командированныхъ въ частную службу. 58337.—О переформированіи существующихъ нынѣ шести понтонныхъ баталіоновъ и о сформированіи вновь двухъ таковыхъ же баталіоновъ. 58434.—О переформированіи двухъ полевыхъ инженерныхъ парковъ. 58535. — О правахъ службы кондукторовъ и канцелярскихъ служителей вѣдомства путей сообщенія и объ упраздненіи военно-рабочихъ ротъ сего вѣдомства. 58589.—О сформированіи при Кавказской саперной бригадѣ полеваго инженернаго парка. 58598.—О примѣненіи закона $^{9}/_{21}$ Іюня 1873 года къ чинамъ вѣдомства путей сообщенія. 58725.—О сохраненіи нѣкоторымъ нижнимъ чинамъ, поступившимъ въ Кавказскій полевой инженерный паркъ тѣхъ окладовъ жалованья, которые они получали въ мѣстахъ прежняго ихъ служенія. 58837.

Т. LIV (1879). Объ измѣненіи штатовъ нѣкоторыхъ учрежденій инженернаго вѣдомства. 59223.—О размѣрѣ на будущее, съ 1 Сентября 1879 года, время пенсій и пособій, выдаваемыхъ изъ эмеритальной кассы инженеровъ путей сообщенія. 59334.—О присвоеніи вольнонаемной прислугѣ на судахъ вѣдомства путей сообщенія однообразной формы одежды. 59408.—Объ измѣненіи содержанія завѣдывающему техническимъ гальваническимъ заведеніемъ и всею гальванической частью корпуса военныхъ инженеровъ и объ учрежденіи должности его помощника. 59470.—Объ измѣненіяхъ нѣкоторыхъ штатовъ по инженерному вѣдомству. 59588.—О вооруженіи, присвоеномъ нижнимъ чинамъ частей инженерныхъ войскъ какъ въ мирное, такъ и въ военное время. 59886.—О правилахъ въ отношеніи экзаменовъ на производство въ офицеры мѣстной артиллеріи и въ мѣстные инженеръ-прапорщики. 59972. — Высочайше утвержденныя правила: I. Для производства нижнихъ чиновъ инженернаго корпуса въ офицеры инженерныхъ войскъ и II. Для перевода въ инженерныя войска (саперные и понтонные баталіоны) офицеровъ другихъ родовъ оружія. 60147.

ИНОВѢРЦЫ.

Т. I (1825—1827). Преимущества и льготы для иновѣрцевъ Магометанскаго и языческаго закона, воспріемлющихъ св. крещеніе. 409.—О приводѣ иновѣрцевъ къ присягѣ на вѣрноподданство, гдѣ нѣтъ церквей ихъ исповѣданія, въ присутственномъ мѣстѣ при членахъ онаго. 635.

Т. X (1835). Какъ поступать Коммисіи Прошеній по просьбамъ о Высочайшемъ воспріятіи отъ купели иновѣрцевъ, желающихъ обратиться къ Православной Церкви. 7771, *§ 53.*—Запрещеніе утверждать идолопоклонниковъ волостными и сельскими начальниками и писарями, тамъ, гдѣ имѣетъ съ идолопоклонниками жительствуютъ Христіане. 8021.

Т. XI (1836). Дозволеніе принимать иновѣрцевъ въ число казенно-коштныхъ воспитанниковъ Казанской гимназіи по восточнымъ языкамъ и имѣть въ оной гимназіи надзирателей изъ иновѣрцевъ. 8742, *пп. 13, 17.*—Права по службѣ сихъ надзирателей. *п. 18.*—Порядокъ разсмотрѣнія дѣлъ о новокрещенныхъ изъ идолопоклонниковъ, отпадающихъ отъ Православія. 9073.

Т. XII (1837). Обязанность гражданскихъ губернаторовъ относительно сооруженія иновѣрческихъ храмовъ и молитвенныхъ домовъ. 10303, *§ 88.*

Т. XVI (1841). Объ иновѣрцахъ, желающихъ присоединиться къ Православной Церкви. 14409, *ст. 25, 50.*—О св. иконахъ, принадлежащихъ наслѣдникамъ-иновѣрцамъ. 14603.

Т. XXIV (1849). Экзаменованіе нижнихъ чиновъ иновѣрческихъ исповѣданій въ правилахъ религіи. 23061.

Т. XXV (1850). Въ переписи вносятся иновѣрцы, принявшіе св. крещеніе. 23817, *§ 3, п. 26, § 4, п. 22.*

Т. XXVII (1852). Безденежный отпускъ лѣса на перестройку и починку храмовъ и молитвенныхъ домовъ иновѣрцамъ изъ сословія государственныхъ крестьянъ великороссійскихъ губерній. 26375.—Дозволеніе Эчміадзинскому Армяно-Григоріанскому Синоду принимать въ Армянскую вѣру не-Христіанъ, впадающихъ, послѣ просьбъ о семъ, въ опасную болѣзнь. 26556.—Освобожденіе попечительства въ Москвѣ о бѣдныхъ Евангелическаго исповѣданія отъ платежа крѣпостныхъ пошлинъ и городскихъ повинностей. 26808.

Т. XXVIII (1853). Освобожденіе офицеровъ и нижнихъ чиновъ 3 бригады Забайкальскаго казачьяго войска, изъ Бурятъ Ламайской вѣры, отъ служебныхъ обязанностей въ установленные по ихъ вѣрѣ праздники. 27559.

Т. XXXI (1856). Принадлежность военному вѣдомству дѣтей, незаконнорожденныхъ разведенными солдатками Евангелическаго вѣроисповѣданія. 30254. — Порядокъ примѣненія ст. 2087 уложенія о наказаніяхъ къ преступникамъ не Православнаго вѣроисповѣданія. 30331.—Предѣлы власти Намѣстника Кавказскаго въ отношеніи къ духовнымъ дѣламъ иновѣрческихъ вѣроисповѣданій. 30838.

Т. XXXIII (1858). Награжденіе лицъ не Христіанской вѣры орденами, установленными для Мусульманъ. 32630.—Срокъ, ранѣе котораго не можетъ быть разрѣшаемо вступленіе

къ новый бракъ разведеннымъ супругамъ Евангелическо - Лютеранскаго вѣроисповѣданія. 33658.

Т. XXXVI (1861). Порядокъ приготовленія иновѣрцевъ не Христіанъ къ принятію Православной вѣры и совершенія надъ сими лицами таинства святаго крещенія, а также права и преимущества принявшихъ Православную или другую Христіанскую вѣру. 37709.

Т. XXXVII (1862). Порядокъ приписки къ городскимъ и сельскимъ обществамъ и поселенія на жительство иновѣрцевъ изъ Башкиръ, принявшихъ святое крещеніе. 38149.

Т. XXXVIII (1863). Ограниченіе причисленія къ Оренбургскому казачьему войску иновѣрцевъ языческаго и Магометанскаго закона, воспріявшихъ святое крещеніе. 39488.

Т. XL (1865). Порядокъ снабженія письменными видами новокрещенныхъ иновѣрцевъ, населяющихъ Оренбургскій край, до приписки ихъ къ христіанскимъ обществамъ. 41589.—Порядокъ представленія церковными причтами епархіальнымъ преосвященнымъ вѣдомостей о возвратившихся въ Православіе раскольникахъ и сектантахъ, присоединенныхъ къ Православію иновѣрцахъ и крещенныхъ православными священниками дѣтяхъ иновѣрныхъ родителей, а также подписокъ, даваемыхъ иновѣрцами, вступающими въ бракъ съ Православными, о крещеніи и воспитаніи дѣтей ихъ въ Православной вѣрѣ. 42345.

Т. XLI (1866). Отмѣна постановленія касательно смягченія наказаній иновѣрнымъ (не Христіанскаго исповѣданія), принимающимъ во время слѣдствія или суда Православную или другую терпимую и признаваемую законною въ Имперіи Христіанскую вѣру. 43138.

Т. XLVII (1872). Приписка къ обществамъ иновѣрцевъ, принявшихъ Православіе. 51167.

ИНОГОРОДНЫЕ.

Т. XXXVI (1861). Порядокъ взиманія сборовъ съ иногородныхъ лицъ за право торговли въ Оренбургскомъ казачьемъ войскѣ. 36607.—Дозволеніе нѣкоторымъ иногороднымъ лицамъ, имѣющимъ постоянное жительство въ городѣ Уральскѣ, Гурьевѣ Городкѣ и Илецкой станицѣ, строить и пріобрѣтать въ этихъ мѣстахъ дома и торговыя заведенія. 36831.

Т. XXXVII (1862). Торговля иногородныхъ лицъ въ Донскомъ и Астраханскомъ казачьихъ войскахъ. 37990.—Отпускъ Московской Сенатской типографіи денегъ на пересылку по почтѣ сенатскихъ изданій иногороднымъ преплокерантамъ. 39018. — Дозволеніе иногороднымъ лицамъ строить и пріобрѣтать въ станицахъ Оренбургскаго казачьяго войска помѣщенія собственно для торговли питьями и распространеніе сей мѣры на Уральское казачье войско. 39057.—Дозволеніе иногороднымъ лицамъ строить дома и разныя заведенія въ Орской станицѣ Оренбургскаго казачьяго войска. 39115.

Т. XXXVIII (1863). Дозволеніе уменьшать размѣръ посаженной пошлины за земли, купленныя иногородными лицами въ Кубанскомъ казачьемъ войскѣ. 39246.—Дозволеніе княжнѣ Голицыной устроить въ Москвѣ пріютъ для иногородныхъ монахинь. 39474.—Дозволеніе иногороднымъ лицамъ аренднаго содержанія и постройки мельницъ на земляхъ Уральскаго казачьяго войска. 39727.—Разрѣшеніе биржевымъ маклерамъ при Архангельской и С.-Петербургской биржахъ совершенія маклерскихъ на продажу товаровъ записокъ по письменнымъ приказамъ иногородныхъ купцовъ. 39786.

Т. XXXIX (1864). Порядокъ полученія купеческихъ свидѣтельствъ иногородными лицами, желающими производить торговлю въ городѣ Нахичевани. 41620.

Т. XL (1865). Предоставленіе городскимъ и уѣзднымъ полиціямъ С.-Петербургской губерніи выдавать четырехмѣсячныя по паспортамъ отсрочки прибывающимъ въ сію губернію иногороднымъ мѣщанамъ и крестьянамъ. 42364.

ИНОРОДЦЫ.

Т. VI (1831). Лопари Кольскаго уѣзда, въ Архангельской губерніи, платятъ по 500 руб. за каждаго рекрута, по набору съ нихъ слѣдующаго. 4677, *§ 8, п. 11.* сибирскіе Киргизы и всѣ прочіе Сибирскіе инородцы, какъ кочевые и бродячіе, такъ и осѣдлые, суть навсегда свободны отъ рекрутской повинности. *§ 10, п. 7, примѣч.* Инородцы вѣдомства казеннаго, подлежащіе рекрутству, кои изъ Магометанской или языческой вѣры обратились въ вѣру Православную, суть лично свободны отъ рекрутства навсегда. *§ 10, п. 8.*—Въ Архангельской губерніи инородцы, подъ именемъ Самоѣдовъ извѣстные, не отправляютъ рекрутской повинности. *§ 10, приложж.*—О выдачѣ инородцамъ Якутской области письменныхъ видовъ отъ инородныхъ управъ на отлучки далѣе 500 верстъ. 4918.—Запрещеніе стѣснять свободу торговли съ инородцами въ Восточной Сибири. 4922.—Правила на отдачу въ Сибири въ частное владѣніе подъ разныя заведенія земель, инородцами владѣемыхъ. 5050.

Т. VII (1832). О дозволеніи разчистки земель изъ подъ лѣсовъ инородцамъ Восточной Сибири. 5366.—О передачѣ подушной подати съ сибирскихъ инородцевъ изъ Кабинета въ государственное казначейство. 5720.—Объ освобожденіи отъ ясака дѣтей и внучатъ тѣхъ инородцевъ сибирскихъ, кои пользуются правами личнаго дворянства. 5721.—О сложеніи ясака на три года съ инородцевъ, вступающихъ въ Христіанскую вѣру. 5847.—О прибавкѣ въ Ачинскую инородную управу двухъ выборныхъ. 5848.

Т. VIII (1833). О возвращеніи камчатскимъ инородцамъ излишне поступившаго отъ нихъ ясака и о составленіи для нихъ запаснаго капитала. 6054.—О мелочномъ торгѣ, производимомъ на Кяхтѣ инородцами и жителями Забайкальскаго края. 6177.—О производствѣ переписи инородцевъ. 6265, *§ 6, п. 21; § 9, п. 12; § 18, к.*—Опредѣленіе къ тремъ забайкальскимъ приходамъ по одному священнику, съ производствомъ имъ отъ казны жалованья. 6272.—Дозволеніе инородцамъ покупать вино въ мѣстахъ откупной продажи и перепродавать оное между собою. 6596.

Т. IX (1834). Порядокъ утвержденія мірскихъ приговоровъ инородческихъ обществъ въ Сибири объ удаленіи изъ сихъ обществъ людей дурнаго поведенія. 7161.—На какомъ основаніи дозволяется продажа питей сибирскимъ инородцамъ. 7207, *§§ 23, 24.*

Т. X (1835). О взысканіи суммы по долговымъ обязательствамъ между чиновниками сибирскихъ губерній и инородцами не въ пользу заимодавца, а въ пользу мѣстнаго приказа общественнаго призрѣнія. 7779.—О вновь положенныхъ на кочевыхъ и бродячихъ инородцевъ, обитающихъ въ Восточной и Западной Сибири, окладахъ звѣриными шкурами и деньгами. 7917.—Учрежденіе больницъ въ городахъ Нарымѣ и Березовѣ для леченія инородцевъ. 7954.—Включеніе Самоѣдовъ въ разрядъ бродячихъ инородцевъ. 8071, *§§ 1, 2.*—О податяхъ и повинностяхъ инородцевъ Западной Сибири. 8183.

Т. XI (1836). Порядокъ производства дѣлъ по искамъ въ обидахъ между отставными оренбургскими и уральскими казаками и тамошними инородцами. 8783.—Порядокъ рѣшенія корчемныхъ дѣлъ между сибирскими инородцами. 8845.—Дозволеніе опредѣлить въ Казань двухъ старичихъ для ходатайства по дѣламъ проживающихъ тамъ инородцевъ. 9219.—Обложеніе податьми семействъ инородческихъ въ Сибири переходящихъ изъ кочеваго въ осѣдлое состояніе. 9823.

Т. XII (1837). Судженіе сибирскихъ кочевыхъ и бродячихъ инородцевъ за преступленія, учиненныя внѣ ихъ кочевья. 10381.—Сибирскіе инородцы: осѣдлые, кочевые и бродячіе принадлежатъ къ попечительству Министерства Государственныхъ Имуществъ. 10834, *ст. 5, п. 4.*

Т. XIII (1838). На какомъ основаніи дозволяется продажа питей сибирскимъ инородцамъ. 11373, *§§ 23, 24.*—Обложеніе земскими повинностями инородческихъ семействъ въ Сибири. 11438.

Т. XVII (1842). На какомъ основаніи дозволяется продажа питей сибирскимъ инородцамъ. 15751, *§§ 22, 23.*—Объ инородцахъ въ Черноморскомъ казачьемъ войскѣ. 15809, *§§ 496—498.* — Обложеніе податьми сибирскихъ инородцевъ, переходящихъ изъ кочеваго въ осѣдлое состояніе. 16124.

Т. XVIII (1843). О сборѣ ясака съ инородцевъ. 17292.

Т. XIX (1844). Объ осѣдлыхъ инородцахъ въ Россійско-Американскихъ колоніяхъ. 18290, *§§ 247—279.* Объ инородцахъ, несовершеннозависящихъ отъ колоніальной власти, но обитающихъ во владѣніяхъ колоній. *§§ 280—286.*

Т. XX (1845). Причины удаленія отъ должностей инородческихъ начальниковъ въ степномъ управленіи Сибири. 18908.

Т. XXI (1846). Воспрещается развозка между инородцами крѣпкихъ напитковъ. 20051, *§ 71.*

Т. XXII (1847). Причисленіе и исключеніе по окладнымъ книгамъ инородцевъ Камчатскаго края. 21361.

Т. XXV (1850). Въ перепись вносятся всѣ инородцы, обитающіе въ разныхъ мѣстахъ. 23817, *§ 3, п. 25.* Особенный порядокъ производства переписи инородцамъ въ Сибири. *Тамъ же, §§ 119—129.*—Продажа питей инородцамъ. 24060, *§ 34.*—Воспрещеніе инородцамъ въ Сибири выдѣлки хлѣбнаго тарасука. *Тамъ же, § 68.*—Запрещеніе развозить между инородцами крѣпкіе напитки. *Тамъ же, § 69.*—Отдаленіе сроковъ для подачи ревизскихъ сказокъ о кочующихъ и бродячихъ инородцахъ въ Туринскомъ, Березовскомъ и Нарымскомъ округахъ. 24335.—Продолженіе сроковъ на подачу ревизскихъ сказокъ инородцамъ Туруханскаго края. 24712.

Т. XXVI (1851). Весь Туруханскій край и всѣ сибирскіе бродячіе и бѣдные осѣдлые инородцы не подвергаются земскому сбору. 25398, *ст. 74, п. 4, в, 1.*—Бродячіе Тунгусы Якутской области снабжаются хлѣбомъ, порохомъ и свинцомъ отъ Правительства. 25528.—Отдаленіе сроковъ на подачу ревизскихъ сказокъ объ инородцахъ въ Туруханскомъ краѣ. 25718.

Т. XXVII (1852). Мѣры къ прекращенію воровства между Якутами. 26307.

Т. XXVIII (1853). Порядокъ избранія сибирскихъ инородцевъ Западной и Восточной Сибири въ должности, замѣщаемыя по выборамъ. 27320.

Т. XXIX (1854). Порядокъ продажи питей въ кочевьяхъ сибирскихъ инородцевъ. 27954, *§§ 22, 31, 32 и 34.*—Допущеніе осѣдлымъ инородцамъ производить дробную продажу питей въ Сибири. *Тамъ же, § 33, п. 1.*—Порядокъ выдачи медалей, въ замѣнъ утраченныхъ, инородцамъ, неимѣющимъ офицерскихъ чиновъ. 28545.

Т. XXX (1855). Дозволеніе инородцамъ поступать въ военную службу охотниками. 28868 *б.*

Т. XXXI (1856). Зачисленіе въ 1 конный полкъ Забайкальскаго казачьяго войска Бурятъ разныхъ родовъ Тункинскаго вѣдомства и Закаменской инородной управы. 30139.

Т. XXXIII (1858). Выдача денежнаго пособія бурятскимъ казакамъ Забайкальскаго казачьяго войска, желающимъ принять святое крещеніе. 32786.—Порядокъ сужденія инородцевъ Забайкальской области за нарушеніе таможенныхъ правилъ. 33243.—Порядокъ раздѣленія инородческихъ въ Сибири родовъ и перечисленія инородцевъ изъ одного рода въ другой. 33274.—Внесеніе въ десятую народную перепись инородцевъ, находящихся въ составѣ Башкирскаго войска. 33513.—Отмѣна сроковъ для составленія и подачи ревизскихъ сказокъ объ инородцахъ Приморской области Восточной Сибири. 33696.—Порядокъ управленія инородцами Амурской области. 33862, *§ 55.*—Продолженіе сроковъ для составленія и подачи ревизскихъ сказокъ о бродячихъ инородцахъ Енисейскаго округа. 33966 *а.*

Т. XXXIV (1859). Опредѣленіе въ Восточную Сибирь чиновника для наблюденія за правильнымъ сборомъ ясака и огражденія инородцевъ отъ притѣсненій торгующаго сословія. 34230.—Предоставленіе Генералъ-Губернатору Восточной Сибири права награждать медалями инородцевъ Пріамурскаго края и Забайкальской области. 34257.—Производство содержанія инородцамъ Черноморскаго казачьяго войска, призываемымъ временно на службу для подкрѣпленія границы и участвованія въ экспедиціяхъ. 34570.—Форма обмундированія сибирскихъ, астраханскихъ и оренбургскихъ инородцевъ, пожалованныхъ военными чинами. 34802.—Порядокъ отлучекъ инородцевъ, кочующихъ въ Восточной Сибири. 35001.

Т. XXXV (1860). Разрѣшеніе женамъ инородцевъ, составляющихъ Башкирское войско, слѣдовать съ дѣтьми за ссыльными въ Сибирь мужьями. 35623.—Опредѣленіе переводчиковъ въ земскіе суды тѣхъ уѣздовъ Вятской губерніи, гдѣ живутъ инородцы. 35719.

Т. XXXVI (1861). Порядокъ пріема въ ясакъ рухляди отъ инородцевъ Туруханскаго края. 36810.—Опредѣленіе еще одного помощника и одного переводчика при частномъ приставѣ Трухмянскаго народа, обитающаго въ Ставропольской губерніи. 37742.—Предоставленіе русскимъ промышленникамъ, проживающимъ и имѣющимъ осѣдлость въ Березовскомъ краѣ, правъ безвозмезднаго пользованія инородческою землею, находящеюся подъ ихъ домами, строеніями и амбарами. 37777.

Т. XXXVII (1862). Порядокъ продажи и покупки вина у сибирскихъ инородцевъ, на золотыхъ пріискахъ. 37847.—Учрежденіе, по управленію магометанскими кочевыми народами Ставропольской губерніи, должностей: старшаго ветеринарнаго врача, землемѣра и его помощника. 38067.—Предоставленіе Оренбургскому Генералъ-Губернатору ссылать на жительство въ Сибирь всѣхъ не только опороченныхъ, но и подозрѣваемыхъ въ воровствѣ инородцевъ, по разсмотрѣннымъ и утвержденнымъ имъ приговорамъ обществъ объ удаленіи ихъ изъ мѣста жительства. 38128.—Куда поступаютъ деньги, взимаемыя выручаемыя отъ продажи звѣриныхъ шкуръ, вносимыхъ инородцами Западной Сибири въ уплату за хлѣбъ, порохъ и свинецъ, и порядокъ пріема отъ сихъ инородцевъ звѣриныхъ шкуръ въ ясакъ, а равно и за означенные предметы. 38731 *д.* — Учрежденіе должности участковаго засѣдателя Бійскаго земскаго суда для надзора за инородцами двухъ Бухтарминскихъ волостей. 38735.

Т. XL (1865). Оставленіе безъ переписи нѣкоторыхъ семей бродячихъ Коряковъ, кочующихъ въ безвѣстныхъ мѣстахъ Приморской области Восточной Сибири. 42160.

Т. XLI (1866). Порядокъ принятія Алтайскихъ инородцевъ въ духовное званіе. 43287.—Временной безакцизный отпускъ казенной соли сѣвернымъ инородцамъ Томской губерніи. 43794.

Т. XLII (1867). Назначеніе суммы на содержаніе состоящаго при Департаментѣ Общихъ Дѣлъ Министерства Государственныхъ Имуществъ временнаго отдѣленія по завѣдыванію инородцами. 44078.—Допущеніе въ степныя думы выборныхъ отъ крещеныхъ инородцевъ. 44682.

Т. XLIII (1868). Дозволеніе сибирскимъ инородцамъ поступать въ первый классъ гимназій до пятнадцатилѣтняго возраста включительно. 45601. — Относительно установленія единообразнаго взиманія съ инородцевъ ясака деньгами. 46341.—Относительно пріема въ гимназіи инородцевъ не Христіанъ губерній Европейской Россіи. 46593.

Т. XLIV (1869). Запрещеніе испрашивать воинскія награды и въ особенности военные чины Башкирамъ, Киргизамъ, Калмыкамъ и другимъ инородческимъ племенамъ. 44424 *а.* — Продолженіе отпуска сѣвернымъ инородцамъ Томской губерніи казенной соли по 300 пудовъ въ годъ безъ платежа акциза. 46731.—Установленіе ружейнаго сбора съ инородцевъ Якутской области, по числу душъ 10-й народной переписи. 47281. — Производство переписи инородцамъ Приморской области Восточной Сибири черезъ каждыя десять лѣтъ. 47733.

Т. XLV (1870). Мѣры къ образованію населяющихъ Россію инородцевъ. 48185.

Т. XLVII (1872). Предоставленіе Гене-

ралъ-Губернатору Восточной Сибири права награждать должностныхъ лицъ чукотскихъ обществъ и другихъ инородцевъ установленными для государственныхъ крестьянъ форменными кафтанами. 51180.

ИНОСТРАННАЯ СЛУЖБА И ЧИНЫ.

Т. XXVII (1852). Передача знаковъ отличія военнаго ордена, роздапныхъ нижнимъ чинамъ Австрійской арміи, за Венгерскую кампанію, по смерти ихъ, другимъ, въ той кампаніи участвовавшимъ. 26011.

Т. XLV (1870). Недозволеніе русскимъ подданнымъ вступать волонтерами въ войска воюющихъ въ настоящее время державъ. 48588.

ИНОСТРАННЫЯ ЦАРСТВУЮЩІЯ ОСОБЫ.

Т. XXXIV (1859). Воспрещеніе служащимъ лицамъ всѣхъ вѣдомствъ утруждать иностранныхъ царствующихъ особъ какими либо приношеніями, безъ предварительнаго разрѣшенія своего начальства. 31206.

ИНОСТРАНЦЫ.

Т. I (1825—1827). Разрѣшеніе иностранкамъ вступленія въ подданство Россіи для записки въ гильдіи и порядокъ привода къ присягѣ и причисленія въ податныя состоянія всѣхъ вообще иностранцевъ. 121.—Льготы въ податяхъ и повинностяхъ для иностранныхъ овцеводцевъ, овчарей и пастуховъ и устройство состоянія ихъ въ Россіи. 341; 358, *п. 11.* — Правила о покупкахъ иностранцами россійскихъ купеческихъ кораблей. 401.—О вѣдомствѣ всѣхъ постановленій и распоряженій объ иностранцахъ въ III Отдѣленіи Собственной Его Императорскаго Величества Канцеляріи. 419, *п.* 7.

Т. II (1827). Порядокъ представленія къ Императорскому Двору почетныхъ иностранцевъ. 802, *стр.* 7.—О правахъ иностранныхъ Евреевъ въ Россіи. 1115, *п. 15.*—О дозволеніи иностранцамъ торговать въ Россіи рогатымъ скотомъ и тонкошерстными овцами, не записываясь въ гильдію. 1420.—Права и повинности иностранцевъ, вступающихъ въ подданство Россіи не въ качествѣ колонистовъ, но для торговли, промысловъ и ремеселъ. 1443.—О выдачѣ проживающимъ въ Россіи иностранцамъ видовъ на жительство и паспортовъ для проѣздовъ изъ одной губерніи въ другую, на 50-ти-коп. гербовой бумагѣ. 1456. — Запрещеніе принимать иностранцевъ въ статскую службу. 1469, *ст. I, п. 4.*—О высылкѣ за границу иностранцевъ, выдающихъ себя подложно за врачей, съ опубликованіемъ ихъ шарлатанства. 1601.—О дозволеніи давать льготу отъ платежа податей иностранцамъ, желающимъ водвориться въ льготныхъ городахъ Новороссійскаго края, если они представятъ поручительства, что въ теченіе года пріобрѣтутъ въ оныхъ осѣдлость. 1623. — О сборахъ съ иностранцевъ, состоящихъ въ цехахъ, и о непринужденіи къ запискѣ въ оные находящихся на фабрикахъ и заводахъ. 1631, *п. 16 и 17.*

Т. III (1828). Порядокъ записки въ градское званіе иностранцевъ, учинившихъ присягу на подданство Россіи. 1737.—О дозволеніи пріѣзжающимъ въ С.-Петербургъ на англійскомъ пароходѣ путешественникамъ, желающимъ ѣхать обратно на томъ же пароходѣ, публиковать въ газетахъ о своемъ отъѣздѣ, одинъ только разъ. 1788.—Объ объявленіи иностранцамъ, чрезъ россійскія миссіи, какія изъ просьбъ ихъ, присылаемыхъ на Высочайшее Имя Государя Императора, оставляемы будутъ безъ всякаго дѣйствія и отвѣта. 1819 — О дозволеніи каждому ученому иностранцу, вызываемому въглавный педагогическій институтъ для преподаванія, привести съ собою или выписать всякаго рода вещей, цѣною до 2.000 руб. сер. безпошлинно. 2315, *Гл. XV, § 184.*—О предоставленіи ученымъ чиновникамъ главнаго педагогическаго института, изъ иностранцевъ, права выѣзжать за границу безъ платежа пошлинъ за вывозимое ими собственное имущество. *§ 185.*—Иностранцы могутъ быть допускаемы въ службу по ученой части. 2326.

Т. IV (1829). О принятіи на службу иностранцевъ, неимѣющихъ на то права, и о переименованіи иностранной службы офицеровъ въ классные чины россійской службы, Министръ Внутреннихъ Дѣлъ представляетъ чрезъ Комитетъ Министровъ на Высочайшее усмотрѣніе. 2857, *таб. II, §§ 5, 6.*—О допущеніи иностранцевъ, кои знаютъ Россійскій языкъ, къ экзамену на фармацевтическія званія. 2941.—О зачетѣ польской службы въ счетъ выслуги узаконенныхъ лѣтъ къ производству въ офицеры тѣмъ нижнимъ чинамъ, кои по отставкѣ изъ оной поступили въ россійскую службу. 3120.—О приниманіи въ подданство только тѣхъ переселяющихся въ Россію австрійскихъ подданныхъ, которые будутъ имѣть свидѣтельство и согласіе тамошняго правительства на водвореніе ихъ въ Россіи. 3125.—О правахъ иностранцевъ, состоящихъ въ россійской службѣ, на полученіе пенсій и единовременныхъ пособій. 3207.—О возвращеніи иностраннымъ медикамъ, находящимся въ россійской службѣ, представляемыхъ ими иностранныхъ документовъ объ ученомъ ихъ званіи. 3218.

Т. V (1830). Дозволеніе мірскимъ обществамъ уступать иностранцамъ подъ разныя заведенія, общественныя земли, селеніямъ отведенныя. 3410, *п. 11.*—На какомъ основаніи дозволяется имѣть на россійскихъ купеческихъ кораблях шкиперовъ, штурмановъ и матросовъ изъ иностранцевъ. 3485, *§ 26.*—Въ портахъ Азовскаго и Чернаго морей и дунайскихъ, допускать иностранцевъ записываться въ цехи вольныхъ матросовъ. *§ 30.* — На какомъ основаніи дозволяется записывать въ портовыхъ городахъ иностранцевъ. *§ 31.*— О льготѣ, предоставляемой иностраннымъ купцамъ, поселившимся или желающимъ поселиться въ Бессарабской области. 3952.— О порядкѣ разрѣшенія въ Грузіи дѣлъ между иностранцами, по торговымъ ихъ оборотамъ и разсчетамъ, внѣ Россіи происходящимъ. 3957.—Иностранцевъ и ихъ дѣтей не принимать въ придворные пѣвчіе безъ Высочайшаго разрѣшенія. 4225.

Т. VI (1831). Иностранецъ не можетъ быть избранъ въ биржевые маклера. 4255, *§ 12, п. 2, а.*—О срокѣ выслугѣ лѣтъ состоящимъ въ войскѣ берейторамъ изъ иностранцевъ, для полученія перваго класснаго чина. 4604.—О недозволеніи выходить изъ Царства Польскаго иностранцамъ для поселенія въ колоніяхъ и о предоставленіи тѣмъ, кои будутъ выѣзжать изъ онаго въ Россію, избирать родъ жизни по ихъ желанію, съ 10-ти-лѣтнею льготою отъ всѣхъ податей и рекрутства. 4617.—Объ избавленіи всѣхъ иностранцевъ, въ Таврическомъ полуостровѣ съ 1798 года съ принятіемъ подданства водворяющихся, отъ поставки рекрутъ натурою, и о внесеніи ими вмѣсто сего по 1.000 руб. 4677, *§ 8, п. 4.*—Въ ежегодныхъ донесеніяхъ губернаторовъ Государю Императору, по обозрѣніи губерній, означать число иностранцевъ, проживающихъ въ городахъ и уѣздахъ и ихъ занятія. 4689, *ст. 4.*—Иностранные дворяне, за учиненныя ими преступленія, не могутъ быть подвергаемы тѣлесному наказанію, если докажутъ свое дворянство. 4815. — Иностранцы изъемлются отъ взысканія за пожалованіе орденами Бѣлаго Орла и св. Станислава. 5026, *п. 2, б.*

Т. VII (1832). Дозволеніе иностранцевъ, удостоенныхъ по экзамену медицинскихъ и аптекарскихъ знаній, принимать въ дѣйствительную службу, съ принесеніемъ на вѣрность оной присяги. 5087. — Объ изъятіи иностранцевъ отъ единовременныхъ взысканій за пожалованіе орденами Бѣлаго Орла и св. Станислава. 5164, *п. 1.*—Подданные Царства Польскаго, поселившіеся и имѣющіе недвижимую собственность въ прочихъ областяхъ Имперіи, пользуются всѣми правами коренныхъ жителей. 5165, *ст. 21.* — О выгодахъ, предоставляемыхъ иностранцамъ за устроеніе въ Россіи суконныхъ фабрикъ. 5224, *ст. 2, 3, 7, 8.*— О правѣ на пріобрѣтеніе почетнаго гражданства, личнаго и потомственнаго, иностранныхъ

ученыхъ, художниковъ, торгующихъ капиталистовъ и хозяевъ значительныхъ мануфактурныхъ и фабричныхъ заведеній. 5284, *ЗЗ 6, 8, 11.*—О предоставленіи власти Министерству Внутреннихъ Дѣлъ разрѣшать причисленіе въ классъ колонистовъ полезныхъ для колоній иностранныхъ ремесленниковъ. 5404.—Декларація о невзысканіи пошлинъ съ переводимыхъ за границу имѣній обоюдныхъ подданныхъ Россіи и владѣтельныхъ князей Рейсъ-Шлейцскаго и Рейсъ-Лобенштейнъ-Оберсдорфскаго. 5456.—Объ отмѣнѣ пошлинъ съ имѣній подданныхъ герцога Саксенъ-Альтенбургскаго, переводимыхъ за границу. 5555.—Объ образѣ исполненія въ Лифляндской губерніи 11, 12 и 13 §§ указа 24 Ноября 1821 года, о крѣпостной бумагѣ для завѣщаній и о крѣпостныхъ пошлинахъ съ имѣній и капиталовъ, завѣщаемыхъ иностранцамъ. 5638, *ст. III, п. 9.*—О пріемѣ въ гражданскую службу иностранныхъ дворянъ, присягнувшихъ на подданство Россіи. 5640.—О правахъ иностранныхъ купцовъ при Санктпетербургской биржѣ. 5648, *ЗЗ 5, 11, 57.*—О соблюденіи постановленій относительно выдачи паспортовъ поступившимъ въ россійское подданство уроженцамъ турецкихъ областей, и объ означеніи на видахъ, выдаваемыхъ имъ для отъѣзда въ турецкія владѣнія, съ какого именно времени предъявитель вступилъ въ россійское подданство. 5680.—О дозволеніи принимать въ колоніи выходящихъ изъ Царства Польскаго нѣмецкихъ переселенцевъ. 5684.—О дозволеніи отдавать иностранцамъ въ оброчное содержаніе принадлежащія городамъ земли. 5812, *п. 15.*—О дозволеніи иностранцамъ въ Россіи проповѣдывать и занимать мѣста пасторовъ съ разрѣшенія Министерства Внутреннихъ Дѣлъ. 5870, *§ 151.*—О признаваніи за дѣйствительныя, свидѣтельства, выдаваемыя Варшавскимъ временнымъ медицинскимъ комитетомъ, иностраннымъ медикамъ. 5874.

Т. VIII (1833). Распоряженія касательно дѣтей иностранныхъ оружейниковъ, на Златоустовскомъ заводѣ находящихся. 6018.—О пенсіяхъ и единовременныхъ пособіяхъ иностраннымъ врачамъ, въ Россіи служившимъ. 6069, *ЗЗ 12, 17, примѣч.*—Освобожденіе перешедшихъ изъ Бабадагской области въ Россію Некрасовцевъ, записывающихся въ податное состояніе, отъ платежа податей и рекрутской повинности въ теченіи 20 лѣтъ. 6094.—Канцелярскихъ служителей изъ иностранцевъ, за нерадѣніе и неспособность къ службѣ, обращать въ податное состояніе, по ихъ избранію. 6107, *ст. 2, в.*—О требованіи отъ иностранцевъ, пріѣзжающихъ въ Россію для поступленія въ торговые разряды, цехи и прочія податныя званія, свидѣтельствъ, что они суть Христіане. 6304.—О наказаніи заграничныхъ злоумышленниковъ, изобличенныхъ въ преступныхъ противу Правительства предпріятіяхъ. 6344.—О пенсіяхъ артистамъ Императорскихъ театровъ изъ иностранныхъ подданныхъ. 6392, *ЗЗ 2, 7, 10.*—Дозволеніе иностраннымъ корабельщикамъ покупать у купцовъ 3-й гильдіи, мѣщанъ и крестьянъ провизію и корабельныя потребности. 6402.—Правила на счетъ заключенія браковъ между иностранцами инославныхъ христіанскихъ исповѣданій и россіянами Православнаго исповѣданія. 6406.—Установленіе взысканія съ помѣщиковъ за держаніе иностранцевъ безъ паспортовъ или съ просроченными паспортами. 6483.—О взысканіи съ иностранныхъ гостей трехгодичной подати при каждомъ ихъ выѣздѣ изъ Россіи. 6544.—Какъ поступать съ иностранцами, принявшими присягу на подданство Россіи, въ случаѣ, когда общества откажутся отъ принятія ихъ въ свое сословіе. 6577.—Иностранные выходцы, пойманные въ бродяжествѣ, не должны быть присылаемы въ арестантскія роты. 6584, *§ 5, примѣч.*—Право на полученіе привилегій присвоется и иностранцамъ. 6588, *§ 10.*—Не производить пенсій по ордену св. Георгія иностраннымъ чиновникамъ и прекращать выдачу оныхъ иностранцамъ, оставившимъ россійскую службу и выѣхавшимъ изъ Россіи. 6611, *ст. LXVII.* Не возвращать въ Россію знаковъ военнаго ордена, полученныхъ нижними чинами союзныхъ войскъ въ войну 1813 и 1814 годовъ. *См. CXXVII.*

Т. IX (1834). Взысканіе пени съ иностранцевъ за производство розничной торговли издѣліями не своего произведенія. 6751.—Запрещеніе принимать иностранцевъ въ институтъ корпуса путей сообщенія. 6764.—О торговлѣ турецко-подданныхъ Грековъ, Болгаръ, Армянъ и анатолійскихъ выходцевъ въ Таврической губерніи. 6765.—Объ иностранцахъ, обучающихся въ Дерптскомъ университетѣ. 6839, *ЗЗ 85, 95.*—Подтвержденіе запрещенія принимать въ домы иностранцевъ обоего пола, не получившихъ аттестатовъ отъ русскихъ университетовъ на учительскія, наставническія или гувернерскія званія. 6928.—Иностранныхъ дворянъ, вступившихъ въ россійскую службу, не прежде вносить въ родословныя книги, какъ по предварительномъ о томъ представленіи въ Герольдію. 7007, *ст. I, п. 15.*—О производствѣ пенсій за границею тѣмъ изъ иностранныхъ врачей, которые пріобрѣли въ россійской службѣ право на оныя до состоянія положенія 22 Марта 1833 года. 7014.—Право на отводъ земель для разведенія разныхъ растеній въ Закавказскомъ краѣ предоставляется и иностранцамъ, не требуя вступленія ихъ въ подданство въ теченіи 10 лѣтъ. 7016.—Назначеніе жалованья смотрителю С.-Петербургскаго училища взаимнаго обученія для дѣтей бѣдныхъ иностранцевъ. 7088.—Порядокъ производства иностранцевъ въ чинъ XIV класса. 7224, *ЗЗ 43, 61.*—Право иностранцевъ исправлять въ Россіи должности домашнихъ учителей и наставниковъ. 7240, *ЗЗ 7, 17, 66, 67.*—Дозволеніе принимать въ присутственныя мѣста просьбы отъ иностранцевъ, за границею пребывающихъ, на простой бумагѣ и чинить по оным производство. 7255. — О производствѣ пенсій и арендныхъ денегъ иностранцамъ, за границею находящимся. 7432.—Объ освобожденіи военноплѣнныхъ иностранцевъ отъ россійскаго подданства съ дозволеніемъ выѣхать изъ Россіи. 7524.—О пріемѣ иностранцевъ въ горную службу по искуственной части. 7588, *п. 5.*

Т. X (1835). Дозволеніе опредѣлять иностранцевъ для надзора за студентами и воспитанниками учебныхъ заведеній. 7818.—Запрещеніе пропускать въ границы Россіи иностранцевъ простаго званія, неимѣющихъ при себѣ по крайней мѣрѣ 10-ти рейхсталеровъ. 7908.—О Евреяхъ - иностранцахъ, въ Россію пріѣзжающихъ. 8054, *ЗЗ 118—121.*—Дозволеніе иностранцамъ производить въ Камчаткѣ торговлю привозными товарами, согласно правилам въ 1828 году постановленнымъ. 8208.—О наказаніи иностранцевъ, имѣющихъ жительство въ Россіи въ случаѣ несоблюденія ими постановленій нашего Правительства. 8253.—Допущеніе иностранцевъ, получившихъ степень доктора въ другихъ государствахъ къ испытанію въ россійскихъ университетахъ. 8337, *ст. 114.*—Освобожденіе отъ рекрутской повинности прусскихъ уроженцевъ, составляющихъ Бѣлостокское иностранное общество. 8347.—Разрѣшеніе, на какомъ основаніи австрійскіе подданные могутъ быть приводимы къ присягѣ на подданство Россіи. 8371.—Запрещеніе иностранцамъ привозить въ Россію билеты иностранныхъ лотерей. 8390.—Подтвержденіе, чтобы иностранцы, объявившіе желаніе вступить въ подданство Россіи, приводимы были къ присягѣ въ присутствіи губернскихъ правленій. 8409.—Правила производства пенсій иностранцамъ, въ россійской военной службѣ состоящимъ и на вѣрность подданства не присягнувшимъ. 8458.—О бракахъ между иностранцами Православной вѣры и россійскими подданными сего же исповѣданія. 8569.—Вызовъ наслѣдниковъ имѣній, остающихся послѣ умершихъ Подвѣщевъ. 8605.

Т. XI (1836). О пропускѣ черезъ границу прусскихъ подданныхъ: мастеровыхъ и работниковъ изъ сопредѣльныхъ Россіи областей. 9227.—Права иностранцевъ по службѣ при военно-учебныхъ заведеніяхъ. 9229, *ЗЗ 32 и 81.*—О выдачѣ австрійскимъ подданнымъ, пребывающимъ внѣ предѣловъ Россійской Имперіи, разныхъ свидѣтельствъ безъ платы за гербовую бумагу. 9396.—Дозволеніе опредѣлять иностранцевъ въ разныя должности при учебныхъ заведеніяхъ и при типографіи Академіи

Наукъ. 9508.—Дозволеніе состоящимъ при Курляндской и Лифляндской межевыхъ коммиссіяхъ землемѣрамъ изъ иностранцевъ вступать въ государственную службу. 9572.—О выдачѣ иностраннымъ фабрикантамъ и ремесленникамъ особыхъ на право торговли аттестатовъ. 9688.—Дозволеніе иностраннымъ гостямъ отправлять за границу товары свои изъ азовскихъ и Керченскаго портовъ. 9732.

Т. XII (1837). Дозволеніе иностранцамъ, торгующимъ въ льготныхъ городахъ Новороссійскаго края по свидѣтельствамъ 1 и 3 гильдій, производить розничную торговлю и по истеченіи льготныхъ лѣтъ. 10063.—Обязанности гражданскихъ губернаторовъ по наблюденію за иностранцами. 10303, *§§ 49, 50, 58, 69.*—Дозволеніе опредѣлять иностранцевъ въ нѣкоторыя должности при университетахъ. 10318.—Объ иностранцахъ, желающихъ выйти изъ россійскаго подданства. 10410.—Какъ поступать съ нижними воинскими чинами изъ иностранцевъ, кои находились въ русской службѣ и, получивъ увольненіе, оказываются въ неисправимыхъ порокахъ, снискивая пропитаніе милостынею. 10423, *§ 28, п. 2.*—Дозволеніе высшимъ австрійскимъ чиновникамъ пріѣзжать въ мѣстечко Радзивилово и возвращаться изъ онаго за границу по паспортамъ россійскаго консула въ Бродахъ. 10780.

Т. XIII (1838). Къ вѣдомству С.-Петербургской управы благочинія принадлежатъ распоряженія о присягѣ иностранцевъ въ столицѣ, вступающихъ въ подданство, и дѣла о разрѣшеніи ихъ отъ подданства при возвращеніи изъ столицы. 11109, *§ 37, п. 11.*—Иностранцы, которые, по прошествіи полугодичнаго пребыванія въ университетѣ, окажутся неисправными въ платежѣ долговъ, передаются въ вѣдѣніе полиціи. 11275, *§ 77.*—Преподаватели изъ иностранцевъ могутъ быть опредѣляемы въ училище правовѣдѣнія безъ принятія присяги на подданство Россіи. 11363, *§ 219.*—Увольненіе въ отпускъ за границу состоящихъ въ россійской военной службѣ иностранцевъ, не болѣе какъ на четыре мѣсяца. 11482.—Какъ поступать съ нижними воинскими чинами изъ иностранцевъ, кои находились въ русской службѣ и, получивъ увольненіе, оказываются въ неисправимыхъ порокахъ, снискивая пропитаніе милостынею. 11514, *§ 43, п. 2.*—Отобраніе документовъ россійскихъ судовъ, продаваемыхъ иностранцамъ, для отсылки въ таможню. 11541.—Объ адресныхъ билетахъ для пребывающихъ въ С.-Петербургѣ иностранныхъ подданныхъ. 11869, *§§ 4, 8, 9, 11—24, 44—49.*—Объ означеніи въ билетахъ иностранцевъ ихъ женъ и дѣтей. 11906.

Т. XIV (1839). Распространеніе права усыновленія, предоставленнаго россійскимъ подданнымъ, на иностранцевъ, живущихъ въ Россіи. 11923.—Въ исправительное заведеніе въ С.-Петербургѣ могутъ быть назначаемы и иностранцы. 11930, *§ 32.*—Въ рабочій домъ принимаются иностранцы, въ С.-Петербургѣ находящіеся. 11931, *§ 16.*—Артисты Императорскихъ театровъ изъ иностранцевъ, могутъ тогда только пользоваться преимуществами, предоставленными артистамъ россійскимъ подданнымъ, когда вступятъ въ россійское подданство. 11934, *§ 11.*—Порядокъ представленія къ знаку отличія безпорочной службы иностранцевъ, поступившихъ въ россійскую службу. 11968.—Предоставленіе вызываемымъ въ Закавказскій край иностранцамъ нѣкоторыхъ льготъ. 12002.—Разрѣшеніе временнаго пребыванія въ Россіи иностраннымъ Евреямъ по дѣламъ торговли. 12005.—Взысканіе съ иностранцевъ, находящихся за границею, денегъ за гербовую бумагу по производимымъ въ Россіи дѣламъ. 12183.—Дозволеніе иностранцамъ покупать земли внѣ городовъ для устройства фабрикъ. 12236.—Правила для удостоенія къ знаку отличія безпорочной службы иностранцевъ. 12416. — Оставленіе во владѣніи иностранцевъ розданныхъ имъ подъ садоводство участковъ земель, принадлежащихъ Севастопольскому адмиралтейству. 12473.—О прусскихъ подданныхъ, возворяющихся въ Россію. 12602.—Дозволеніе опредѣлять иностранцевъ въ должности архиваріуса, переводчика, механика и лаборанта при университетѣ св. Владиміра. 12613.—Распространеніе силы деклараціи и договоровъ, постановленныхъ между Русскимъ и иностранными Правительствами, объ отмѣнѣ денежнаго вычета съ переводимыхъ за границу имѣній и на лица женскаго пола, выходящія въ замужество за иностранцевъ. 12615.—Дозволеніе опредѣлять иностранцевъ надзирателями за воспитанниками Московской практической коммерческой академіи. 12866. *п. 5.*

Т. XV (1840). Представленіе въ Сенатъ объ увольненіи изъ русскаго подданства иностранцевъ, вступившихъ въ оное. 13210.—О взысканіи пошлинъ съ актовъ на покупаемыя находящимися въ Россіи иностранцами мореходныя суда. 13323.—Дозволеніе иностранцамъ въ теченіи 3 лѣтъ производить по теченію Днѣстра свободную торговлю иностраннымъ лѣснымъ товаромъ. 13433.—Дозволеніе иностранцамъ въ Керчи, Таганрогѣ и Одессѣ принимать присягу на подданство Россіи въ городскихъ думахъ. 13598.—Право посланниковъ иностранныхъ державъ выдавать отъ себя довѣренности по дѣламъ иностранцевъ. 14054.

Т. XVI (1841). Дозволеніе иностранцамъ, записывающимся по городамъ Хотину и Измаилу, принимать присягу въ тамошнихъ городскихъ думахъ. 14247.—Дозволеніе иностранцамъ производить по теченію Прута свободную торговлю иностраннымъ лѣснымъ товаромъ. 14437.—О срокахъ на производство въ чины иностранцевъ, опредѣляемыхъ въ службу по горной, соляной и монетной частямъ. 14576.—Воспрещеніе иностранцамъ приписываться въ города военнаго поселенія. 14979.

Т. XVII (1842). О свидѣтельствахъ для иностранцевъ, находящихся въ торговыхъ заведеніяхъ при хозяевахъ или главныхъ приказчикахъ. 15477.—О иностранныхъ кандидатахъ, ищущихъ пасторскихъ мѣстъ въ Россіи. 15658.—Выдача иностранцамъ и шкиперамъ иностранныхъ судовъ билетовъ для кратковременныхъ отлучекъ изъ Кронштадта въ С.-Петербургъ и окрестности онаго на гербовой бумагѣ въ 15 коп. сер. 15688. — О роспискахъ иностранцевъ въ полученіи квитанцій на вносимыя въ казну деньги. 15793.—О недопущеніи въ русское подданство иностранокъ, коихъ мужья остаются въ подданствѣ иностранномъ. 16100.—Къ вѣдомству 1-го департамента управы благочинія принадлежитъ распоряженіе о присягѣ иностранцевъ въ столицѣ, вступающихъ въ подданство Россіи. 16369, *§ 15, п. 5.*

Т. XVIII (1843). Недозволеніе выходцамъ изъ-за границы сбора пожертвованій въ пользу заграничныхъ монастырей и церквей. 17131.

Т. XIX (1844). Предоставленіе иностранцамъ, пріѣзжающимъ въ Россію съ срочными паспортами, неограниченной свободы жить въ Россіи, не смотря на сроки, назначенные въ паспортахъ ихъ правительствъ. 17513.—Порядокъ предъявленія паспортовъ пріѣзжающими въ Россію иностранцами. 17731.—Иностранцы могутъ пріобрѣтать ученыя степени. 17806, *§§ 5, 49—51.*—Неопредѣленіе въ россійскую службу иностранцевъ, однажды изъ оной уволенныхъ. 17913. — Измѣненіе нѣкоторыхъ словъ въ общей формѣ присяги для иностранцевъ, принимаемыхъ въ россійскую службу безъ вступленія въ подданство. 17957.—Дозволеніе опредѣлять иностранцевъ въ библіотекари и подбиблиотекари Императорской публичной библіотеки и въ младшіе библіотекари Румянцовскаго музеума. 17983.—Назначеніе прусскимъ подданнымъ, находящимся въ Россіи, трехгодичнаго срока на избраніе рода жизни, со вступленіемъ въ подданство Россіи или на выѣздъ за границу. 18403.—Пріемъ иностранцевъ въ государственную службу по ученой части. 18405.

Т. XX (1845). Обязанность губернскаго правленія приводить иностранцевъ къ присягѣ на подданство. 18580, *ст. 3, п. 8.*

Т. XXI (1846). Къ завѣдыванію Чесменскимъ конскимъ заводомъ могутъ быть допускаемы иностранцы. 19761, *шт., прим. V.*—Дозволеніе иностранцамъ, принявшимъ присягу на подданство Россіи, поступать по найму въ рекруты. 19871.—Въ библіотекари Румян-

цовскаго музеума дозволяется опредѣлять иностранцевъ. 20053, *пп. 11, 41.*—Избираніе иностранныхъ купцовъ, незнающихъ Русскаго языка, въ городскія службы. 20116.—Допущеніе къ пріему прошеній отъ иностранцевъ съ подписью на иностранныхъ языкахъ. 20184.—Приводъ иностранцевъ, состоящихъ въ военной службѣ, къ присягѣ на подданство Россіи въ тѣхъ полкахъ и командахъ, гдѣ продолжаютъ службу. 20257.—Распространеніе на корпусъ инженеровъ путей сообщенія, строительный отрядъ и прочія команды сего вѣдомства правила о приведеніи къ присягѣ на подданство Россіи иностранцевъ, въ военной службѣ состоящихъ. 20456.—Предоставленіе находящейся здѣсь Прусской миссіи права оказывать покровительство и защиту гогенцоллернъ-зигмарингенскимъ подданнымъ, въ Россіи проживающимъ. 20485.—Принятіе иностранцевъ въ матросскіе цехи Новороссійскаго края и Бессарабіи. 20761.

Т. XXII (1847). Права иностранцевъ по владѣнію имѣніями въ Бессарабской области. 20987.—Правила признанія иностранцевъ, пріобрѣвшихъ въ россійской службѣ чины, приносящіе потомственное дворянство, равно и дѣтей ихъ въ дворянскомъ достоинствѣ. 21410.—Порядокъ дозволенія иностранцамъ, пріѣзжающимъ въ Одессу, возвращаться за границу. 21463.—О путевыхъ билетахъ для иностранныхъ купцовъ, художниковъ и ремесленниковъ. 21491.—Порядокъ пропуска въ Россію иностранныхъ подмастерьевъ, работниковъ и низшихъ сословій людей. 21577.—Нераспространеніе на персидско-и турецко-подданныхъ воспрещенія о пропускѣ въ наши границы иностранцевъ, имѣющихъ при себѣ десяти рейхсталеровъ. 21594.

Т. XXIII (1848). Считаніе дѣтей иностранцевъ, присягнувшихъ на подданство Россіи и несдѣлавшихъ о дѣтяхъ своихъ объявленія, иностранцами. 21968. — Преподаватели изъ иностранцевъ могутъ быть опредѣляемы въ Александровскій лицей безъ принятія присяги на подданство Россіи. 22174, *§ 226.*—О иностранцахъ, владѣющихъ землями и домами въ новороссійскихъ губерніяхъ и Бессарабской области. 22456.

Т. XXIV (1849). Отпускъ иностранцевъ, вступившихъ въ состояніе сельскихъ обывателей подъ наименованіемъ колонистовъ, обратно за границу. 23051.—Назначеніе находящимся въ Россіи Пруссакамъ годичнаго срока для полученія на жительство видовъ или для избранія рода жизни, со вступленіемъ въ подданство Россіи. 23348.—Переводъ подписей на прошеніяхъ и другихъ бумагахъ иностранцевъ, неумѣющихъ писать по-русски. 23391.—Неопредѣленіе иностранцевъ въ должности приходскихъ учителей. 23492.

Т. XXV (1850). Въ перепись вносятся иностранцы, принявшіе на подданство присягу. 23817, *§ 3, п. 26, м.*—Продолженіе на пять лѣтъ права, дарованнаго иностранцамъ, имѣющимъ въ г. Одессѣ заведенія для розничной торговли, записываться въ 1-ю и 3-ю гильдіи. 23842.—Пріобрѣтеніе иностранцами недвижимыхъ имуществъ въ Новороссійскомъ краѣ и Бессарабіи по наслѣдству. 24009.—Порядокъ опредѣленія въ россійскую службу штабъ и оберъ-офицеровъ Молдавской и Валахской милиціи. 24174.—Распространеніе на корпусъ горныхъ инженеровъ правилъ о приводѣ къ присягѣ на подданство Россіи иностранцевъ, въ военной службѣ состоящихъ. 24575.

Т. XXVI (1851). Дозволеніе иностранцамъ пріобрѣтать участки изъ земель лѣснаго и межеваго института. 24813.—Постановленіе правилъ для иностранцевъ и ихъ дѣтей, коимъ дозволяется имѣть постоянное пребываніе въ г. Севастополѣ. 25315.—Отнесеніе уголовныхъ дѣлъ о иностранцахъ по Черноморской береговой линіи къ вѣдомству городовыхъ ратушъ: Анапской, Новороссійской и Сухумъ-Калѣской. 25400.—Дозволеніе иностраннымъ врачамъ продолжать службу на основаніи общихъ положеній по медицинской части въ Россіи. 25723.—Принятіе на счетъ казны расходовъ на содержаніе арестантовъ изъ иностранцевъ, ссылаемыхъ въ Сибирь изъ Лифляндской и Эстляндской губерній. 25833, *п. 2.*

Т. XXVII (1852). Порядокъ представленія Сенату губернскимъ правленіемъ присяжныхъ листовъ иностранцевъ, вступившихъ въ подданство Россіи. 25944, *ст. 6.*—Просьбы иностранцевъ о дозволеніи принять присягу на подданство Россіи въ ближайшемъ, по мѣсту жительства ихъ, присутственномъ мѣстѣ и дѣла по оставленію иностранцами подданства Россіи, окончательно разрѣшаются губернскими начальствами. *Тамъ же, ст. 48 и 49.*—Записываніе въ цехи иностранцевъ, принявшихъ россійское подданство. *Тамъ же, ст. 106.*—Предоставленіе Испанскому флагу въ финляндскихъ портахъ равенства съ туземными судами по платежу корабельныхъ сборовъ. 26558. — Непринятіе иностранцевъ въ рекруты по найму охотниками. 26862.

Т. XXVIII (1853). Воспрещеніе пріема въ рекруты охотниковъ изъ иностранцевъ. 26951.—Освобожденіе французскихъ подданныхъ отъ вычета въ пользу казны денегъ изъ наслѣдственныхъ или другихъ имуществъ, переводимыхъ за границу. 27196.—Распространеніе на тѣхъ иностранныхъ выходцевъ, которые впредь будутъ причисляемы въ колонистское званіе, преимущества на полученіе питейнаго дохода. 27256.—Сборъ въ пользу С.-Петербурга съ иностранцевъ, владѣющихъ въ ономъ недвижимою собственностію. 27738.

Т. XXIX (1854). Порядокъ вызова изъ-за границы наслѣдниковъ умершихъ въ Россіи иностранцевъ. 27929.—Воспрещеніе найма въ рекруты иностранцевъ. 28331, *§ 112, п. 1, примѣч.*—Правила опредѣленія въ службу всѣхъ вообще иностранцевъ. 28360.—Форма мундира иностранцамъ, обучающимъ музыкантовъ въ командахъ морскаго вѣдомства 28728. — Порядокъ разрѣшенія иноземцамъ водвориться въ степяхъ Киргизовъ Западной Сибири. 28852 а.

Т. XXX (1855). Право записываться въ 3 гильдіи торгующимъ въ г. Одессѣ иностранцамъ. 29135.—Порядокъ опредѣленія иностранцевъ на службу по военно-учебнымъ заведеніямъ. 29342.—Производство иностраннымъ врачамъ, поступившимъ въ нашу службу по контрактамъ, денегъ за натуральные раціоны. 29618.—Увеличеніе содержанія иностраннымъ врачамъ, въ Крыму находящимся. 29724.—Выдача пріѣзжающимъ въ Закавказскій край персидскимъ подданнымъ видовъ на жительство на простой бумагѣ. 29886.

Т. XXXI (1856). Свидѣтельства городскихъ полицій и другихъ присутственныхъ мѣстъ, выданныя до 11 Марта 1843 года, о исполненіи иностранцами присяги на подданство Россіи признавать равносильными свидѣтельствамъ губернскихъ правленій. 30031.—Права въ военной службѣ незаконнорожденныхъ иностранцевъ. 30618.—Возвращеніе въ россійское подданство овдовѣвшихъ и разведенныхъ Евреевъ русскихъ подданныхъ, бывшихъ въ супружествѣ съ иностранными подданными, и предоставленіе дѣтямъ ихъ, по достиженіи совершеннолѣтія, принять подданство Россіи или выѣхать за границу. 30876.—Порядокъ пропуска иностранцевъ въ Россію. 30911.—Мѣры къ устройству будущности оставшихся у насъ послѣ войны дезертировъ и другихъ лицъ изъ иностранныхъ войскъ. 30962. — Декларація, обмѣненная 28 Августа / 9 Сентября 1856 года между Россіею и Сардиніею, о возстановленіи дѣйствія существовавшихъ между сими Государствами постановленій касательно имѣній, остающихся послѣ умершихъ иностранцевъ, и о торговомъ мореплаваніи. 30990. — Порядокъ опредѣленія въ русскую военную службу иностранцевъ, служившихъ въ минувшую войну при нашихъ войскахъ. 31017. — Предоставленіе права на полученіе медали, учрежденной въ память минувшей войны, иностранцамъ, находившимся въ то время въ войскахъ нашихъ. 31018.

Т. XXXII (1857). Права на наслѣдованіе и владѣніе населенными недвижимыми имѣніями въ Россіи баронессы Маріи Зеебахъ, урожденной графини Нессельроде. 31442.—Порядокъ принятія въ русскую службу иностранныхъ врачей. 31879. — Дозволеніе графинѣ Рошфоръ владѣть недвижимымъ имѣніемъ въ

Россіи. 31888. — Разрѣшеніе иностранцамъ жить въ г. Севастополѣ. 32141.—Освобожденіе французскихъ подданныхъ отъ платежа въ обѣихъ столицахъ въ пользу городскихъ доходовъ сборовъ съ иностранныхъ гостей и съ заѣзжихъ купцовъ, живущихъ въ качествѣ неторгующихъ иностранцевъ, имѣющихъ въ городѣ недвижимую собственность. 32242.—Допущеніе невступившихъ въ подданство Россіи иностранцевъ къ содержанію воксаловъ и другихъ подобныхъ имъ заведеній въ С.-Петербургѣ и его окрестностяхъ. 32546.—Продолженіе дозволенія имѣть на россійскихъ судахъ иностранныхъ шкиперовъ, штурмановъ и матросовъ. 32510.—Воспрещеніе англійскимъ и другимъ заграничнымъ миссіонерамъ развозки въ Россіи книгъ Священнаго Писанія, издаваемыхъ иностранными библейскими обществами. 32582.

Т. XXXIII (1858). Порядокъ записки по Финляндіи живущихъ въ Имперіи иностранцевъ. 32709.—Какому наказанію подвергаются иностранцы, приговоренные по суду къ высылкѣ изъ Россіи, если они не могутъ быть приняты въ прежнее свое отечество. 32808.—Дозволеніе иностранцу Фока пользоваться льготою въ платежѣ гильдейскихъ повинностей по г. Бердянску до 1861 года и предоставленіе Министру Финансовъ разрѣшать подобные случаи непосредственно, по соглашенію съ Министромъ Внутреннихъ Дѣлъ. 32853.—Предоставленіе въ Закавказскомъ краѣ иностранцамъ льготы отъ платежа городскихъ и земскихъ повинностей. 33033. — Поясненіе узаконеній, относящихся до порядка производства въ чины состоящихъ въ государственной службѣ иностранцевъ, получившихъ права потомственнаго дворянства, до принятія ими подданства Россіи. 33074.—Распространеніе на прусскихъ уроженцевъ существующаго для прочихъ иностранцевъ дозволенія оставаться въ Россіи по минованіи срока ихъ паспортовъ. 33312.—Порядокъ допущенія иностранцевъ къ произнесенію проповѣдей въ евангелическо-лютеранскихъ приходахъ и поступленія иностранныхъ пасторовъ въ проповѣдники къ приходамъ. 33360. — Освобожденіе греческихъ и нидерландскихъ подданныхъ отъ городскихъ сборовъ. 33365.—Дозволеніе сыну графини Софіи де Шуазель-Гуфье, Александру, принять французское подданство, безъ потери правъ собственности въ Россіи. 33622.—Освобожденіе русскихъ и сардинскихъ подданныхъ, проживающихъ въ Россіи, отъ платежа нѣкоторыхъ сборовъ въ пользу городскихъ доходовъ. 33874 и 33875.—Размѣръ пошлины, взимаемой съ французскихъ подданныхъ за протестъ векселей и явку заемныхъ писемъ по просрочкѣ. 33883.—Торговыя права французскихъ подданныхъ въ г. Одессѣ и въ другихъ южныхъ портахъ Имперіи. 33884.

Т. XXXIV (1859). Мѣры для отвращенія медленности производства въ Закавказскомъ краѣ арестантскихъ дѣлъ о персидскихъ подданныхъ. 34043. — Дозволеніе мекленбургъ-стрелицкимъ подданнымъ баронамъ Лефортъ продать принадлежащее имъ въ Виленской губерніи имѣніе Германишки. 34044.—Порядокъ представленія къ награжденію орденами иностранцевъ, за содѣйствіе лицамъ военнаго и гражданскаго вѣдомствъ, командируемымъ въ чужіе края съ ученою или административною цѣлію. 34045.—Распространеніе на англійскихъ подданныхъ преимуществъ, предоставленныхъ подданнымъ другихъ европейскихъ государствъ. 34071. — Поселеніе прусскихъ меннонитовъ на самарско-ставропольскихъ земляхъ. 34077 а.—Предоставленіе Евреямъ иностраннымъ подданнымъ права жительства и торговли, внѣ черты постоянной осѣдлости Евреевъ. 34248. — Освобожденіе нидерландскихъ подданныхъ отъ платежа двойной пошлины за протестъ векселей и явку заемныхъ писемъ по просрочкѣ. 34314.—Освобожденіе греческихъ подданныхъ отъ платежа двойной пошлины за протестъ векселей и явку заемныхъ писемъ по просрочкѣ. 34190.—Освобожденіе бельгійскихъ подданныхъ отъ платежа двойной пошлины за протестъ векселей и явку заемныхъ писемъ по просрочкѣ. 34191.—Награжденіе профессора Богословія въ Аѳинскомъ университетѣ Кондогони, въ замѣнъ Магистерскаго креста, орденомъ св. Анны 3-й степени. 34878.—Иностранокъ, вышедшихъ въ замужество за русскихъ подданныхъ, считать въ русскомъ подданствѣ и дозволить имъ, по смерти мужей, возвращаться въ прежнее подданство. 35234. — Зачисленіе иностраннымъ мастерамъ Златоустовской оружейной фабрики, въ счетъ выслуги къ полученію пенсіи, времени, проведеннаго ими въ работѣ по вольной платѣ. 35237.—Дозволеніе всѣмъ иностранцамъ въ южныхъ портахъ Россіи записываться во 2-ю и 3-ю гильдіи купечества. 35254.

Т. XXXV (1860). Предоставленіе графинѣ Морни годоваго срока на распоряженіе наслѣдственными послѣ отца ея, князя Трубецкаго, имѣніями въ Россіи. 35329.—Права иностранцевъ, поселившихся въ г. Ейскѣ. 35649.—Права пребывающихъ въ Россіи иностранцевъ. 35880.—Порядокъ выдачи выѣзжающимъ изъ-за границы овцеводамъ и овчарямъ видовъ на пребываніе въ Россіи. 35954.—Разрѣшеніе пріѣзжающимъ изъ-за границы Евреямъ иностраннымъ подданнымъ производить въ Закавказскомъ краѣ торговлю и учреждать банкирскія конторы. 36043.—Правила о выдачѣ паспортовъ иностранцамъ, пріѣзжающимъ въ Россію черезъ Европейскую границу и проживающимъ въ Имперіи. 36051.—Порядокъ производства арестантскихъ дѣлъ о персидскихъ подданныхъ. 36242.

Т. XXXVI (1861). Порядокъ сложенія со счетовъ недоимокъ и взысканій по сбору, въ пользу города, съ неторгующихъ иностранцевъ за владѣніе въ С.-Петербургѣ имуществомъ, стоящимъ, по городской оцѣнкѣ, не свыше трехсотъ рублей. 36710.—Разрѣшеніе опредѣлять иностранцевъ Православнаго исповѣданія въ должности учителей приходскихъ училищъ. 36753.—Правила для поселенія иностранцевъ въ Амурской и Приморской областяхъ Восточной Сибири. 36928.—Дозволеніе дальнѣйшаго пребыванія въ Одессѣ тѣмъ иностраннымъ Евреямъ, кои пріобрѣли тамъ осѣдлость и имѣютъ постоянныя занятія по торговлѣ и промышленности. 37079.—Дозволеніе наслѣдникамъ маркизы Елизаветы Терци, состоящимъ въ иностранномъ подданствѣ, владѣть оставшимся послѣ ея смерти въ Суджанскомъ уѣздѣ, Курской губерніи, населеннымъ недвижимымъ имѣніемъ впредь до окончательнаго устройства и продажи онаго. 37390.—Порядокъ выдачи паспортовъ иностраннымъ подданнымъ, воспитанникамъ Ѳеодосійскаго Халибовскаго армянскаго училища, и лицамъ, состоящимъ при семъ училищѣ и его типографіи. 37415.—Правила для найма землевладѣльцами иностранныхъ рабочихъ и водвореніе сихъ иностранцевъ въ Россіи. 37760.

Т. XXXVII (1862). Права иностранцевъ, служащихъ въ Николаевской главной астрономической обсерваторіи. 38573, *ст.* 27 *и др.*—Продолженіе до 1866 года дозволенія имѣть на россійскихъ судахъ, отправляющихся за границу, иностранныхъ шкиперовъ, штурмановъ и матросовъ. 38656.—Дозволеніе принимать дѣтей иностранцевъ въ число своекоштныхъ воспитанниковъ пансіоновъ при гимназіяхъ Одесскаго округа. 38673.—Освобожденіе отъ присяги на подданство Россіи поселившихся въ Крыму иностранцевъ, принадлежащихъ къ сектѣ малакапъ. 38871.—Предоставленіе женѣ Саксонскаго подданнаго графа Клейстъ Лесса, по первому мужу Сухановой, права владѣть принадлежащими ей въ Россіи населенными имѣніями впеченіе трехъ лѣтъ. 39010.

Т. XXXVIII (1863). Взиманіе въ Приморской области Восточной Сибири съ суммъ, вносимыхъ иностранными купцами въ Николаевское казначейство, особаго ¼% сбора на устройство купеческой гавани въ г. Николаевскѣ и вообще на полезныя для торговли улучшенія въ томъ краѣ. 39275.

Т. XXXIX (1864). Правила относительно принятія и оставленія иностранцами русскаго подданства. 40388. — Срокъ, втеченіе коего иностранцы могутъ проживать въ Россіи по своимъ національнымъ паспортамъ, а также и выѣзжать изъ оной по симъ паспортамъ. 41558.

Т. XL (1865). Права иностранцевъ каса-

тельно пріобрѣтенія ими поземельной собственности въ Россіи и обязанности русскихъ подданныхъ изъ потомственныхъ дворянокъ, владѣющихъ населенными имѣніями, въ случаѣ выхода ихъ въ замужество за иностранцевъ. 41957.

Т. XLI (1866). Отмѣна постановленій о сборахъ съ имуществъ, переводимыхъ за границу. 43312.

Т. XLII (1867). Распространеніе на губерніи Царства Польскаго Высочайше утвержденныхъ, 10 Февраля 1864 года, правилъ о пріобрѣтеніи и оставленіи иностранцами русскаго подданства. 45352.

Т. XLIV (1869). Дополненіе временныхъ правилъ нотаріальной части, относительно пріобрѣтенія иностранцами поземельной собственности въ Симферопольскомъ, Евпаторійскомъ и другихъ уѣздахъ, Таврической губерніи, и совершенія на оныя актовъ. 47636.—Недопущеніе иностранцевъ къ участію въ акціонерныхъ компаніяхъ и торговыхъ домахъ, имѣющихъ предметомъ судоходство по Каспійскому морю. 47714.

Т. XLV (1870). Пріятіе въ русское подданство переселившихся въ Волынскую губернію австрійскихъ выходцевъ Чеховъ, съ предоставленіемъ имъ правъ и преимуществъ, установленныхъ для водворяющихся въ Россіи иностранныхъ рабочихъ. 48331.

Т. XLVI (1871). Распространеніе на переселившихся въ Кіевскую губернію Чеховъ правъ, предоставленныхъ чешскимъ поселенцамъ Волынской губерніи. 50381.

Т. XLVII (1872). Разрѣшеніе отдавать торговыя мѣста на Гниловской торговой пристани въ наемъ иностранцамъ. 50394.

Т. XLVIII (1873). Пріятіе въ подданство Россіи иностранцевъ, поступающихъ въ Лейпцигскую Русско-Славянскую филологическую семинарію. 52896.

Т. XLIX (1874). Порядокъ увольненія изъ подданства Россіи иностранцевъ. 53255.—Порядокъ выдачи свидѣтельствъ на пріобрѣтеніе иностранцами поземельной собственности въ мѣстностяхъ Крымскаго полуострова. 53559.

Т. L (1875). Отпускъ гербовой бумаги, для изготовленія запасовъ бланковъ паспортовъ на проживаніе и переѣзды въ Имперіи иностранцевъ: въ канцелярію Астраханскаго губернатора. 55069;—въ канцелярію Керчь-Еникольскаго градоначальника. 55113; — въ канцелярію Саратовскаго губернатора. 55147.

Т. LI (1876). О примѣненіи устава о гербовомъ сборѣ 17 Апрѣля 1874 года къ прошеніямъ иностранцевъ о выдачѣ заграничныхъ паспортовъ. 56750.

Т. LII (1877). О примѣненіи гербоваго устава къ надписямъ, дѣлаемымъ на національныхъ паспортахъ иностранцевъ. 57463.

Т. LIII (1878). О предоставленіи льготы отъ воинской повинности иностраннымъ поселенцамъ, водворившимся въ Россіи на одинаковыхъ условіяхъ съ лицами, поименованными въ п. 1, примѣч. 1 къ ст. 62 устава о воинской повинности (изд. 1876 г.). 59120.

ИНСПЕКТОРСКІЕ СМОТРЫ.

Т. I (1825—1827). При смотрахъ корпусовъ и дивизій представлять къ осмотру и обозы, какъ полковые, такъ равно и фуштатскіе. 654. — Объ инспекторскихъ смотрахъ ластовымъ экипажамъ. 734, *полож. о ласт. экип., § 14.* — Объ инспекторскихъ смотрахъ рабочимъ экипажамъ кораблестроительной части. 756, *полож. о рабоч экип., § 15.*

Т. II (1827). О смотрахъ инспекторскихъ флотскаго и адмиралтейскаго вѣдомства, экипажей, артиллерійскихъ бригадъ и командъ. 839, *предв. образ. деж., §§ 16, 17.* — Подтвержденіе существующихъ правилъ объ инспектированіи полковъ. 933.—Корпуснымъ артиллерійскимъ начальникамъ инспектировать подвижные арсеналы, равно какъ запасные подвижные и осадные парки единожды въ годъ. 939.

Т. III (1828). Объ инспекторскихъ смотрахъ въ учебныхъ бригадахъ военныхъ кантонистовъ. 1769, *§§ 13, 14, 15.*—Объ инспекторскихъ смотрахъ по управленію Генералъ-Фельдцейхмейстера. 1867, *стр. 242, § 22.* Объ инспекторскихъ смотрахъ по управленію Генералъ-Инспектора по инженерной части. *Стр. 244, § 19.*—Объ инспекторскихъ смотрахъ инвалидныхъ ротамъ, состоящимъ при госпиталяхъ. 1889, *§ 204.*—Объ инспекторскихъ смотрахъ военно-рабочимъ ротамъ вѣдѣнія Строительнаго Департамента по морской части. 1946, *полож. о сихъ ротахъ, § 16.*

Т. V (1830). Инспекторъ морской артиллеріи въ продолженіе зимы производитъ инспекторскіе смотры артиллерійскимъ бригадамъ и арсенальнымъ ротамъ, состоящимъ въ портахъ. 4229, *§§ 42, 46.*—Объ инспекторской обязанности баталіонныхъ фуштатскихъ командировъ, относительно сихъ командъ, поступившихъ въ вѣдѣніе полковъ. 4232, *п. 5.*

Т. VI (1831). Командирамъ флотскихъ бригадъ доставлять рапорты объ инспекторскихъ смотрахъ попрежнему на Высочайшее Имя. 4346, *п. 2.* Смотры сіи производить два раза въ году. *п. 3.*

Т. VII (1832). О свидѣтельствѣ при инспекторскихъ смотрахъ суммъ и вещей, отпускаемыхъ въ военно-рабочій баталіонъ при отдѣльномъ Кавказскомъ корпусѣ. 5159, *примѣч. къ штату, § 18.*

Т. VIII (1833). Правила для производства инспекторскихъ смотровъ по ластовымъ и рабочимъ экипажамъ Балтійскаго флота. 5988.—Черноморскаго флота. 6196. — Инспекторскіе смотры поселенной кавалеріи. 6521, *§§ 12—14.*

Т. IX (1834). Порядокъ производства инспекторскихъ смотровъ войскамъ 29 пѣхотной дивизіи, артиллерійскимъ гарнизонамъ Сибирскаго округа и 8-й учебной бригадѣ военныхъ кантонистовъ, въ Сибири расположенныхъ. 6883.—Удостовѣренія объ исправномъ содержаніи ротъ и отдѣленій производить при инспекторскихъ смотрахъ. 7394.

Т. X (1835). О ежегодномъ смотрѣ въ станицахъ войска Донскаго. 8163, *ч. II, §§ 417—435.*—О спеціальномъ смотрѣ. *§§ 434—452.*

Т. XI (1836). Производство прогонныхъ денегъ командирамъ 1-хъ бригадъ 22 и 23 пѣхотныхъ дивизій на разъѣзды для осмотра войскъ на 6 лошадей. 9334.—Объ инспекторскихъ смотрахъ жандармскихъ, дивизіоновъ и командъ. 9355, *§§ 40—42, 45, 46 и 49.*

Т. XIV (1839). Производство прогонныхъ денегъ бригаднымъ командирамъ учебныхъ бригадъ на проѣздъ ихъ для инспекторскихъ смотровъ. 12585.

Т. XIX (1844). Порядокъ, какъ показывать преимущество полковъ въ донесеніяхъ объ инспекторскихъ смотрахъ. 17821.—Дозволеніе начальникамъ гвардейской артиллеріи и гренадерской артиллерійской дивизіи производить по одному инспекторскому смотру, а бригаднымъ командирамъ сихъ частей по два въ годъ. 17822.—Порядокъ инспектированія полицейскихъ командъ. 18256. — Инспектированіе полицейскихъ и пожарныхъ командъ въ мѣстахъ, гдѣ нѣтъ военныхъ губернаторовъ и Генералъ-Губернаторовъ. 18390.

Т. XX (1845). О инспекторскомъ смотрѣ, производимомъ нижнимъ чинамъ Керченской полицейской команды. 18887.

Т. XXI (1846). Внесеніе во всеподданнѣйшіе доклады по инспекторскимъ смотрамъ наличнаго числа нижнихъ чиновъ и списочнаго ихъ состоянія. 19800.

Т. XXVI (1851). Вещи, которыя солдатъ долженъ имѣть въ ранцѣ во время похода и на инспекторскихъ смотрахъ. 25663.

Т. XXVII (1852). Срокъ доставленія въ Инспекторскій Департаментъ донесеній объ инспекторскихъ смотрахъ. 26361.

Т. XXVIII (1853). Списокъ вещамъ, какія слѣдуетъ имѣть кавалерійскому солдату на инспекторскихъ смотрахъ. 27694.

Т. XXIX (1854). Отпускъ прогоновъ начальникамъ корпусныхъ штабовъ, состоящимъ въ штабъ-офицерскихъ чинахъ, отправляющимся по распоряженію командировъ корпусовъ для инспекторскихъ смотровъ. 28586.

Т. XXX (1855). Размѣръ прогоновъ, отпускаемыхъ командируемымъ для инспекторскаго смотра штабъ-офицерамъ, исправляющимъ должность окружныхъ генераловъ внутренней стражи. 29158.—Производство инспекторскихъ

смотровъ легіону Императора Николая I. 29982, *ст. 19.*

Т. XXXI (1856). Порядокъ производства инспекторскихъ смотровъ лейбъ-гвардіи конно-іонерному дивизіону. 30179.—Какія свѣдѣнія, при представленіи Государю Императору, во время путешествій, на смотръ войскъ, слѣдуетъ, наканунѣ смотра, составлять въ Военно-Походную Его Величества Канцелярію. 30592.

Т. XXXII (1857). Обязанность корпусныхъ командировъ въ теченіе года осматривать всѣ части ввѣреннаго имъ корпуса. 31517.—Отпускъ отъ коммисаріата прогонныхъ денегъ начальнику инженеровъ отдѣльнаго гвардейскаго корпуса, при поѣздкахъ его для инспекторскаго смотра Финляндскаго сапернаго полубаталіона. 31788.

Т. XXXIII (1858). Отпускъ прогонныхъ денегъ командирамъ финляндскихъ линейныхъ баталіоновъ, на поѣздки для инспекцій подвѣдомственныхъ имъ ротъ. 33563.

Т. XXXIV (1859). Количество прогонныхъ денегъ, отпускаемыхъ инспекторамъ линейныхъ баталіоновъ и командъ Кавказской арміи и начальнику войскъ, расположенныхъ въ Абхазіи, на поѣздки для инспектированія ввѣренныхъ имъ частей. 34421.— Обязанность инспектора, во время инспекторскаго смотра, спрашивать офицеровъ, не имѣютъ ли они объявить ему какихъ либо претензій. 34528.

Т. XXXV (1860). Отпускъ прогонныхъ денегъ начальнику Оренбургскаго артиллерійскаго округа, при поѣздкахъ для инспектированія батарей и бригадной школы Оренбургскаго казачьяго войска. 35342.

Т. XXXVIII (1863). Положеніе объ инспектированіи войскъ членами Военнаго Совѣта и инспекторами. 39480.

Т. XLI (1866). Положеніе о производствѣ инспекторскихъ смотровъ морскимъ командамъ. 43870.

Т. XLIII (1868). Нѣкоторыя измѣненія въ статьяхъ Свода военныхъ постановленій касательно порядка инспектированія полицейскихъ и пожарныхъ командъ, состоящихъ въ городахъ Имперіи. 45415.—Дозволеніе помощникамъ начальниковъ мѣстныхъ войскъ брать съ собою во время инспектированія войскъ старшихъ адъютантовъ. 46059.

ИНСПЕКТОРСКІЙ ДЕПАРТАМЕНТЪ ВѢДОМСТВА ГРАЖДАНСКАГО.

Т. XXI (1846). Образованіе онаго. 20401. — О мундирѣ чинамъ Инспекторскаго Департамента гражданскаго вѣдомства. 20565.—Порядокъ движенія дѣлъ по Закавказскому краю и Кавказской области по предметамъ, завѣдываемымъ Инспекторскимъ Департаментомъ гражданскаго вѣдомства. 20763.

Т. XXII (1847). Безденежный отпускъ медикаментовъ для Инспекторскаго Департамента. 20828. — Подпесеніе къ Высочайшему подписанію указовъ Сенату о назначеніи въ высшія должности вмѣстѣ съ проектами приказовъ. 20882.—Доставленіе въ Инспекторскій Департаментъ гражданскаго вѣдомства формулярныхъ списковъ. 20910. — Доставленіе въ Инспекторскій Департаментъ гражданскаго вѣдомства ежемѣсячныхъ свѣдѣній о всѣхъ перемѣнахъ въ составѣ гражданскихъ чиновъ. 20947.—Отстраненіе чиновниковъ отъ занимаемыхъ ими должностей и переводъ изъ одного вѣдомства въ другое. 20948.—Назначеніе срока для присылки въ Инспекторскій Департаментъ гражданскаго вѣдомства представленій о наградахъ чинами за выслугу лѣтъ по Закавказскому краю. 21254. — Назначеніе для присылки въ Инспекторскій Департаментъ гражданскаго вѣдомства представленій о награжденіи чинами по Иркутской губерніи другаго срока. 21616.

Т. XXIV (1849). Испрашиваніе по предметамъ, относящимся къ вѣдѣнію Инспекторскаго Департамента гражданскаго вѣдомства, предварительно заключенія сего Департамента. 23043.

Т. XXV (1850). Сношенія съ Главноуправляющимъ Инспекторскимъ Департаментомъ гражданскаго вѣдомства по дѣламъ объ отданіи старшинства въ чинахъ, равно и въ другихъ случаяхъ по предметамъ личнаго состава гражданскихъ чиновъ. 23978.

Т. XXVI (1851). Порядокъ представленія въ видахъ сокращенія переписки, свѣдѣній о перемѣнахъ по службѣ гражданскихъ чиновниковъ военнаго вѣдомства. 25656.

Т. XXVII (1852). Сроки для внесенія въ Инспекторскій Департаментъ гражданскаго вѣдомства представленій о производствѣ въ чины за выслугу лѣтъ, лицъ, находящихся на службѣ въ Восточной Сибири. 26021.

Т. XXIX (1854). Сосредоточеніе въ семъ Департаментѣ всего вообще дѣлопроизводства о молодыхъ людяхъ, служащихъ въ губернскихъ присутственныхъ мѣстахъ и равныхъ имъ учрежденіяхъ. 27838.

Т. XXX (1855). Представленіе въ Инспекторскій Департаментъ гражданскаго вѣдомства, при опредѣленіи въ службу канцелярскихъ служителей, документовъ о происхожденіи ихъ. 29196.

Т. XXXI (1856). Учрежденіе при Инспекторскомъ Департаментѣ гражданскаго вѣдомства временнаго стола; прибавка къ штату Департамента еще одного вице-директора, двухъ столоначальниковъ и трехъ помощниковъ. 30898.

Т. XXXIII (1858). Упраздненіе сего Департамента и распредѣленіе обязанностей его по завѣдыванію инспекторскою частію гражданскихъ чиновниковъ. 33261.

Т. XXXIV (1859). Закрытіе сего Департамента. 33822 *а.*

ИНСПЕКТОРСКІЙ ДЕПАРТАМЕНТЪ ГЛАВНАГО ШТАБА ЕГО ИМПЕРАТОРСКАГО ВЕЛИЧЕСТВА.

Т. III (1828). О составленіи въ Инспекторскомъ Департаментѣ списковъ о службѣ особъ, занимающихъ должности по военно-сухопутному вѣдомству и не имѣющихъ надъ собою высшаго начальства, для представленія къ полученію знака отличія безпорочной службы. 1779. — Штатъ пятому отдѣленію Инспекторскаго Департамента и одному столу при архивѣ Департамента, учрежденнымъ для разсмотрѣнія и повѣрки списковъ о службѣ чиновниковъ, удостоиваемыхъ къ полученію знака отличія безпорочной службы. 1824.—О представленіи чрезъ Инспекторскій Департаментъ въ Капитулъ Россійскихъ Орденовъ, послужныхъ списковъ всѣхъ военныхъ чиновъ, служащихъ и отставныхъ и имѣющихъ право на полученіе знака отличія безпорочной службы. 1856. — Объ управленіи инспекторскою частію непремѣнныхъ военныхъ госпиталей Инспекторскому Департаменту Главнаго Штаба Его Императорскаго Величества. 1889, *уст. о сист. госпит., § 9.*

Т. V (1830). Дополнительный штатъ сему Департаменту, въ замѣнъ временнаго V отдѣленія и одного стола, при архивѣ онаго бывшихъ для разсмотрѣнія списковъ, удостоиваемыхъ къ знаку отличія безпорочной службы. 3500. — Объ оставленіи навсегда при Инспекторскомъ Департаментѣ одного стола для разсмотрѣнія сихъ списковъ и о прибавкѣ въ архивъ онаго Департамента двухъ чиновниковъ съ четырьмя писцами. 3557. — О дѣланіи самыхъ вѣрныхъ аттестацій въ посылаемыхъ въ Инспекторскій Департаментъ спискахъ о юнкерахъ и подпрапорщикахъ по фронтовой части. 3773.—О представленіи формулярныхъ списковъ нижнихъ чиновъ, удостоиваемыхъ къ знаку отличія св. Анны чрезъ Инспекторскій Департаментъ Главнаго Штаба. 4220.

Т. VI (1831). О предварительной повѣркѣ въ ономъ формулярныхъ списковъ тѣхъ чиновниковъ, кои опредѣляются въ гражданскую службу съ военными чинами и представляются къ наградѣ знакомъ отличія безпорочной службы. 4286. — О сношеніяхъ губернскихъ начальствъ съ Инспекторскимъ Департаментомъ по предмету увольненія отъ службы нижнихъ военныхъ чиновъ, въ вѣдомствѣ гражданскомъ состоящихъ. 4527. — О доставленіи ротными командирами военно-рабочей и арестантской роты и мастерской команды, учрежденныхъ для работъ въ Московской губерніи, бумагъ по инспекторской части прямо въ Инспекторскій Департаментъ. 4574, *п.* 2.—Объ обязан-

ностяхъ и порядкѣ дѣйствія Инспекторскаго Департамента по дѣламъ о рекрутской повинности. 4677, *§§ 54, 55, 290, 387, 395, 406, 417, 426, 428, и 431.* — О спискахъ, какіе обязаны начальники войскъ представлять въ Инспекторскій Департаментъ по поводу Всемилостивѣйше дарованной отставки нижнимъ воинскимъ чинамъ. 4990.

Т. VII (1832). Инспекторскій Департаментъ состоитъ въ непосредственномъ управленіи Военнаго Министра и управляется дежурнымъ генераломъ. 5318, *§§ 11, 15 и 16.*

Т. XI (1836). Составъ и предметы сего Департамента. 9038, *§§ 48—58.* Отношенія къ Военному Совѣту директора Инспекторскаго Департамента. *§ 708.*

См. Главный Штабъ Его Императорскаго Величества.

ИНСПЕКТОРСКІЙ ДЕПАРТАМЕНТЪ МОРСКАГО МИНИСТЕРСТВА.

Т. II (1827). Дѣла военной по флоту канцеляріи и 1 отдѣленія хозяйственной экспедиціи Адмиралтействъ-Коллегіи передать въ учреждаемый Инспекторскій Департаментъ, кромѣ дѣлъ, неотносящихся до дежурства. 838, *п. 3.* —Инспекторскій Департаментъ Морскаго Министерства подчиняется дежурному генералу сего Министерства. 839, *гл. I, § 4*; 1325, *гл. I, § 3.*—Обязанность дежурнаго генерала по сему Департаменту. 839, *§§ 31 — 36.* О должности вице-директора Инспекторскаго Департамента. *Гл. III.* Составъ и предметы сего Департамента. *Гл. VI.* Порядокъ производства въ ономъ дѣлъ. *Гл. VIII.* Штатъ Департамента. *Прилож.* — Обязанности Инспекторскаго Департамента Морскаго Министерства по предмету о выдачѣ по морскому вѣдомству патентовъ на чины и указовъ объ отставкѣ. 840.—О разрѣшеніи дежурнаго генерала на уравненіе предметовъ занятій въ отдѣленіяхъ Инспекторскаго Департамента Морскаго Министерства и на раздѣленіе дѣлъ, чиновниковъ и писарей по отдѣленіямъ. 841.—Объ обмундированіи писарей, состоящихъ въ семъ Департаментѣ. 978.

Т. III (1828). О составленіи въ Инспекторскомъ Департаментѣ списковъ о службѣ особъ, занимающихъ должности по морскому вѣдомству и не имѣющихъ высшаго надъ собою начальства, для представленія къ полученію знака отличія безпорочной службы. 1779.—Порядокъ ежемѣсячнаго свидѣтельства въ Инспекторскомъ Департаментѣ наличныхъ суммъ и денежныхъ документовъ. 1828, *п. 5.*—О причисленіи сего Департамента къ составу управленія начальника Морскаго Штаба. 1895, *п. 3.*

Т. IV (1829). О прибавкѣ 1.500 руб. къ ежегодной штатной суммѣ Инспекторскаго Департамента Морскаго Министерства. 2769.—О дополнительномъ штатѣ Инспекторскаго Департамента Морскаго Штаба. 2796.

Т. V (1830). О представленіи формулярныхъ списковъ нижнихъ чиновъ, удостоиваемыхъ къ знаку отличія св. Анны, чрезъ Инспекторскій Департаментъ Морскаго Штаба. 4220.

См. Главный Морской Штабъ.

ИНСПЕКТОРЫ.

Т. XXVIII (1853). Увеличеніе оклада столовыхъ денегъ инспекторамъ классовъ главнаго инженернаго и Михайловскаго артиллерійскаго училищъ. 27413.—Инспекторъ казенныхъ училищъ при попечителѣ Кавказскаго учебнаго округа. 27646, *§§ 13 и 21.*

Т. XXIX (1854). Назначеніе инспекторовъ классовъ училищъ главнаго инженернаго и Михайловскаго артиллерійскаго непремѣнными членами конференціи военной академіи, а одного изъ профессоровъ или инспекторовъ академіи членомъ конференціи помянутыхъ училищъ. 27906, *ст. 6.*

Т. XXXI (1856). Назначеніе суммъ на разъѣзды инспектору государственныхъ конскихъ заведеній. 26787 *а.*—Окладъ содержанія и пенсіи инспекторамъ классовъ морскаго кадетскаго корпуса, 1-го штурманскаго полуэкипажа, Черноморскихъ штурманской и гардемаринской ротъ и кондукторскихъ ротъ учебнаго морскаго экипажа. 30394. — Предоставленіе новаго назначенія суммѣ, отпускаемой ежегодно на содержаніе инспектора бывшихъ учебныхъ морскихъ экипажей и канцеляріи его съ адъютантами и писарями. 30395. — Подчиненіе инженернаго и артиллерійскаго училища морскаго вѣдомства инспектору корпуса корабельныхъ инженеровъ. 30414. — Предоставленіе особыхъ правъ по пенсіи инспектору воспитанниковъ Императорскаго училища правовѣдѣнія. 30756. — Присутствованіе инспектору государственныхъ конскихъ заведеній въ Совѣтѣ Министра Государственныхъ Имуществъ. 31203. — Предоставленіе въ видахъ сокращенія переписки, инспектору государственныхъ конскихъ заведеній окончательнаго разрѣшенія по нѣкоторымъ предметамъ. 31276.

Т. XXXII (1857). Порученіе помощнику инспектора стрѣлковыхъ баталіоновъ завѣдыванія финскими вербованными войсками, на правѣ бригаднаго командира, и назначеніе въ управленіе его по сему званію адъютанта и писаря. 31134 *а.* — Производство столовыхъ денегъ Его Велико-Герцогскому Высочеству, инспектору стрѣлковыхъ баталіоновъ и назначеніе по штату личнаго адъютанта къ начальнику штаба Его Высочества. 31302.—Опредѣленіе инспектора частныхъ учебныхъ заведеній въ С.-Петербургѣ. 31793.—Права и обязанности инспектора стрѣлковыхъ баталіоновъ. 31803, *§§ 1—26.*—Положеніе о инспекторахъ частныхъ желѣзныхъ дорогъ. 31932.—Новые оклады столовыхъ денегъ начальнику и старшимъ адъютантамъ штаба инспектора ластовыхъ командъ и рабочихъ экипажей Балтійскаго флота и помощнику инспектора таковыхъ же командъ и экипажей и арестантскихъ ротъ Черноморскаго вѣдомства. 32129. — Окладъ жалованья инспектору классовъ лѣснаго и межеваго института. 32369. — Производство жалованья инспектору Константиновскаго межеваго института. 32442. — Положеніе объ упраздненіи званія инспекторовъ корпусовъ морской артиллеріи, флотскихъ штурмановъ, корабельныхъ инженеровъ, инженеръ-механиковъ, ластовыхъ командъ и рабочихъ экипажей, и новый порядокъ управленія сими корпусами и командами. 32507.—Сохраненіе должности инспектора церковныхъ построекъ въ Западномъ краѣ. 32589.—Упраздненіе управленія инспектора воронежскихъ баталіоновъ военныхъ кантонистовъ и кантонистскихъ эскадроновъ округовъ военнаго поселенія. 32606.

Т. XXXIII (1858). Положеніе о главномъ инспекторѣ частныхъ желѣзныхъ дорогъ. 32713. — Росписаніе чинамъ и окладамъ по управленію сего инспектора. 32716, *шт.*— Упраздненіе должности инспектора баталіоновъ, полубаталіоновъ и отдѣльныхъ ротъ военныхъ кантонистовъ. 33178.

Т. XXXIV (1859). Предоставленіе инспектору мѣстныхъ арсеналовъ права ежегодно расходовать опредѣленное количество денегъ и матеріаловъ на предметы, служащіе къ пользѣ арсеналовъ, въ техническомъ или хозяйственномъ отношеніяхъ. 34100.—Права на пенсіи помощниковъ инспекторовъ классовъ всѣхъ военно-учебныхъ заведеній. 34125.—Назначеніе инспекторамъ частныхъ желѣзныхъ дорогъ суммы на прогоны, разъѣзды и канцелярскіе расходы, во время производства работъ на дорогахъ. 34135. — Количество прогонныхъ денегъ, отпускаемыхъ инспекторамъ линейныхъ баталіоновъ и командъ Кавказской арміи, на поѣздки для инспектированія ввѣренныхъ имъ войскъ. 34121.

Т. XXXV (1860). Штатъ управленія инспектора финскихъ войскъ. 35319.—Перечисленіе учителя оружейнаго мастерства упраздняемой Финской стрѣлковой школы въ штатъ управленія инспектора финскихъ войскъ. 35837.—Учрежденіе должности главнаго инспектора свекловичныхъ заводовъ по акцизной части. 36150.

Т. XXXVI (1861). Закрытіе инспекторствъ аптекарской части. 37122.—Права и власть инспектора финскихъ войскъ. 37194.—Учрежденіе должности инспектора линейныхъ баталіоновъ Восточной Сибири, расположен-

ныхъ въ Приморской области, и особаго при немъ управленія. 37324.—Учрежденіе должности инспектора учебной части при частныхъ школахъ С.-Петербургскаго женскаго патріотическаго общества. 37616.

Т. XXXVII (1862). Учрежденіе особыхъ инспекторовъ для инспектированія войскъ со стороны Военнаго Министерства. 39019.

Т. XXXVIII (1863). Учрежденіе при Департаментѣ Сельскаго Хозяйства Министерства Государственныхъ Имуществъ трехъ инспекторовъ сельскаго хозяйства, въ замѣнъ инспекціи сельскаго хозяйства южныхъ губерній и должности помощника инспектора сельскаго хозяйства Юго-Восточной Россіи. 40233. — Мѣстное управленіе по сахарному акцизу принадлежитъ главному инспектору сахарныхъ заводовъ. 40313. — *См. также:* Училища.

ИНСТИТУТЫ ВОСТОЧНЫХЪ ЯЗЫКОВЪ.

Т. XII (1837). Дарованіе Московскому армянскому Лазаревыхъ институту восточныхъ языковъ правъ и преимуществъ наравнѣ съ учебными заведеніями 2 разряда. 10526.

Т. XIII (1838). О предоставленіи Московскому армянскому Лазаревыхъ институту восточныхъ языковъ дополнительныхъ правъ и преимуществъ, наравнѣ съ учебными заведеніями 2 разряда. 11173.

Т. XVI (1841). Правила объ учрежденіи при Московскомъ Лазаревыхъ институтѣ восточныхъ языковъ особаго отдѣленія для воспитанія армянскаго юношества изъ духовнаго званія. 14235.

Т. XVII (1842). О суммѣ, пожертвованной купцомъ Каспаровымъ, на воспитаніе двухъ мальчиковъ въ Лазаревскомъ институтѣ восточныхъ языковъ. 15887.

Т. XXIII (1848). Уставъ Лазаревскаго института восточныхъ языковъ. 22257.—Внесеніе дѣлъ по Лазаревскому институту восточныхъ языковъ въ Кавказскій Комитетъ. 22289.—Принятіе въ Московскій опекунскій совѣтъ отъ Тифлисскаго гражданина Мнацаканова капитала, пожертвованнаго для воспитанія въ Московскомъ Лазаревскомъ институтѣ двухъ мальчиковъ изъ бѣдныхъ Армянъ Закавказскаго края. 22857.

Т. XXIV (1849). Въ Лазаревскомъ институтѣ восточныхъ языковъ имѣть 20 кавказскихъ воспитанниковъ. 23307, *§§ 3 и 4*.—Дополненія и измѣненія нѣкоторыхъ §§ Высочайше утвержденнаго 10 Мая 1848 года устава Лазаревскаго института восточныхъ языковъ. 23754.

Т. XXVI (1851). Учрежденіе при Лазаревскомъ институтѣ восточныхъ языковъ приготовительнаго отдѣленія. 24916.

Т. XXVIII (1853). Пожертвованіе дѣйствительными статскими совѣтниками Лазаревыми дома въ пользу Лазаревскаго института восточныхъ языковъ. 27242.

Т. XXIX (1854). Утвержденіе рисунка медали, для награжденія отличнѣйшихъ воспитанниковъ Лазаревскаго института восточныхъ языковъ. 28822.

Т. XXX (1855). Классъ должности врача при Лазаревскомъ институтѣ восточныхъ языковъ. 29928. — Изображеніе портрета Государя Императора Александра Николаевича на медали, для награжденія воспитанниковъ Лазаревскаго института восточныхъ языковъ. 29986.

Т. XXXII (1857). Переименованіе въ секретари письмоводителя Лазаревскаго института восточныхъ языковъ. 31359.—Пожертвованіе княземъ Аргутинскимъ-Долгорукимъ капитала, для воспитанія, на проценты съ онаго одного пансіонера въ Лазаревскомъ институтѣ восточныхъ языковъ. 31612.

Т. XXXIII (1858). Упраздненіе должности помощника попечителя Лазаревскаго института восточныхъ языковъ. 32941.—Пожертвованіе дѣйствительными статскими совѣтниками Лазаревыми: каменнаго дома въ Москвѣ въ пользу Лазаревскаго института восточныхъ языковъ. 32942;—и капитала въ пользу сего же института. 32943.

Т. XXXIX (1864). Учрежденіе двухъ стипендій при семъ институтѣ. 41093.

Т. XL (1865). Пожертвованіе 200.000 руб. сер. тайнымъ совѣтникомъ Лазаревымъ въ пользу сего института. 41994.

Т. XLI (1866). Учрежденіе въ Лазаревскомъ институтѣ восточныхъ языковъ стипендіи, съ наименованіемъ оной «Александровскою, учрежденною Московскимъ армянскимъ обществомъ въ ознаменованіе чуднаго спасенія жизни Императора Александра II». 43916.

Т. XLIII (1868). Передача сего института, послѣ смерти тайнаго совѣтника Лазарева, въ вѣдѣніе Министерства Народнаго Просвѣщенія. 45718. — Открытіе между проживающими въ Россіи Армянами подписки на постановку въ Лазаревскомъ институтѣ бюста попечителя сего института, тайнаго совѣтника Христофора Лазарева и учрежденіе по усмотрѣнію сего послѣдняго стипендій въ семъ институтѣ. 45795.

Т. XLV (1870). Оставленіе при семъ институтѣ спеціальныхъ классовъ восточныхъ языковъ. 48138. — Содержаніе въ семъ институтѣ одного полнаго пансіонера и двухъ или болѣе полупансіонеровъ, на проценты капитала, пожертвованнаго вдовою маіора Арапетова, урожденною Лазаревою. 48991.

Т. XLVI (1871). Проектъ устройства при семъ институтѣ спеціальныхъ классовъ. 49738. — Утвержденіе отставнаго генералъ-маіора князя Абамелика почетнымъ попечителемъ сего института въ Москвѣ съ тѣмъ, чтобы право сіе переходило по смерти его въ потомство его по праву первородства по мужской линіи. 50321.

Т. XLVII (1872). Уставъ сего института. 51655.

ИНСТИТУТЫ ГЛУХО-НѢМЫХЪ И СЛѢПЫХЪ.

Т. XI (1836). Упраздненіе института глухо-нѣмыхъ, учрежденнаго графомъ Плинскимъ въ мѣстечкѣ Романовѣ. 9366.

Т. XIII (1838). Объ утвержденіи въ чинѣ XIV класса репетиторовъ училища глухонѣмыхъ, по прослуженіи ими четырехъ лѣтъ. 11128.

Т. XXXIV (1859). Порученіе управляющему канцеляріею совѣта Императорскаго человѣколюбиваго общества завѣдыванія институтомъ слѣпыхъ въ С.-Петербургѣ, и упраздненіе правленія сего института. 34042.

Т. XLVIII (1873). Учрежденіе въ семъ институтѣ должности попечителя. 51787.

Т. XLIX (1874). Разрѣшеніе опредѣлять при Варшавскомъ институтѣ сверхштатныхъ должностныхъ лицъ. 53346.

ИНСТИТУТЫ ГОРНЫЕ.

Т. VIII (1833). Переименованіе горнаго кадетскаго корпуса въ горный институтъ. 6037.

Т. IX (1834). Положеніе для сего института. 7298.—Наставленіе для онаго. 7299.

Т. X (1835). Назначеніе помощника бухгалтеру горнаго института. 7914.

Т. XIII (1838). Прибавленіе одного класса къ существующимъ 8-ми классамъ горнаго института. 11377.

Т. XIV (1839). Производство усиленнаго оклада жалованья генераламъ, штабъ и оберъ-офицерамъ горнаго института за прослуженіе 5 и 10 лѣтъ. 12008. — Предоставленіе состоящимъ въ горномъ институтѣ генераламъ, штабъ и оберъ-офицерамъ, бывшимъ въ походахъ и сраженіяхъ, права на полученіе ордена св. Георгія за 25-ти-лѣтнюю службу. 12788.

Т. XVI (1841). Предоставленіе однимъ строевымъ нижнимъ чинамъ института корпуса горныхъ инженеровъ права на полученіе знака отличія св. Анны. 14814.

Т. XVIII (1843). Въ институтѣ семъ имѣть постоянно отъ Донскаго и Черноморскаго казачьихъ войскъ по три воспитанника, для изученія горнаго дѣла. 16518.

Т. XIX (1844). Порученіе Его Императорскому Высочеству, герцогу Лейхтенбергскому, главнаго управленія институтомъ корпуса гор-

ныхъ инженеровъ. 17603.—Отнесеніе должности экономa института корпуса горныхъ инженеровъ къ VIII классу. 18423.

Т. XXI (1846). Преимущества, дарованныя капельдармусамъ кондукторской и резервной ротъ института корпуса горныхъ инженеровъ. 19960.

Т. XXII (1847). Въ институтѣ корпуса горныхъ инженеровъ не имѣть маіоровъ. 21763.

Т. XXIII (1848). Положеніе объ опомъ. 22879.

Т. XXIV (1849). Положеніе для главной физической обсерваторіи. 23147. — Въ институтѣ корпуса горныхъ инженеровъ имѣть 4-хъ кавказскихъ воспитанниковъ. 23307, *§§ 3 и 4.*

Т. XXVII (1852). Воспрещеніе опредѣлять въ гренадерскій и 6 пѣхотный корпуса воспитанниковъ института горныхъ инженеровъ, увольняемыхъ прежде окончанія курса наукъ. 25958.—Содержаніе въ семъ институтѣ шести воспитанниковъ войска Донскаго. 26449, *ст. 1.* — Предоставленіе институту корпуса горныхъ инженеровъ права выписывать безпошлинно изъ-за границы всѣ вообще учебныя пособія. 26524.

Т. XXIX (1854). Классы должностей доктора и лекаря института корпуса горныхъ инженеровъ. 28485.

Т. XXX (1855). Измѣненія формы одежды института корпуса горныхъ инженеровъ. 29158. — Назначеніе пансіонеровъ горнаго института въ инженеры на Алтайскіе и Пермскіе заводы. 29965, *ст. 12.*

Т. XXXI (1856). Производство добавочнаго содержанія гвардейскимъ офицерамъ, прикомандированнымъ къ институту корпуса горныхъ инженеровъ. 31231.

Т. XXXII (1857). Годичная плата за пансіонера въ институтѣ корпуса горныхъ инженеровъ. 31851.

Т. XXXIII (1858). Разрѣшеніе опредѣлять на службу въ гвардію воспитанниковъ института корпуса горныхъ инженеровъ, уволенныхъ изъ онаго безусловно до окончанія курса. 32660.

Т. XXXIV (1859). Переименованіе должности младшаго штабъ-офицера института корпуса горныхъ инженеровъ въ должность помощника директора сего института. 34351. — Разрядъ по пенсіи должности архитектора сего института. 34463.—Производство прибавочнаго жалованья генераламъ и офицерамъ горнаго института. 34942.

Т. XXXVI (1861). Табель окладамъ прибавочнаго жалованья генераламъ и офицерамъ горнаго института за непрерывное пяти-и десятилѣтнее въ опомъ прослуженіе. 36567.—Оклады содержанія медикамъ института корпуса горныхъ инженеровъ и право ихъ на полученіе прибавочнаго жалованья за прослуженіе пятилѣтій. 37024.

Т. XXXVII (1862). Командированіе за границу по одному артиллерійскому офицеру изъ числа находившихся въ горномъ институтѣ, для подготовленія къ должности пріемщиковъ. 38604.

Т. XLI (1866). Уставъ сего института. 43397.

Т. XLII (1867). Особый знакъ отличія, вмѣсто аксельбанта, для окончившихъ курсъ въ высшихъ классахъ сего института. 43415 *а.*—Особенный знакъ отличія для гражданскихъ горныхъ инженеровъ, окончившихъ полный курсъ наукъ въ семъ институтѣ. 44712 *а.*—Причисленіе къ сроку выслуги на званія заслуженныхъ профессоровъ горнаго института времени службы бывшихъ преподавателей сего института. 44995.

Т. XLV (1870). Измѣненіе § 74 устава сего института. 48248.

Т. XLVI (1871). Разрѣшеніе помѣщенія офицеровъ корпуса инженеръ-механиковъ въ сей институтъ. 49847.

Т. XLVII (1872). Помѣщеніе въ сей институтъ артиллерійскихъ офицеровъ для слушанія курса металлургіи и соприкосновенныхъ съ нею наукъ. 33720 *а.* — *См.* Горные инженеры.

ИНСТИТУТЫ ГУБЕРНСКІЕ, БЛАГОРОДНЫЕ, ДВОРЯНСКІЕ И РАЗНЫХЪ НАИМЕНОВАНІЙ.

Т. VIII (1833). Предварительное образованіе Московскаго дворянскаго института. 6003.

Т. IX (1834). Оставленіе въ своей силѣ предварительнаго образованія Московскаго дворянскаго института до воспослѣдованія Высочайшаго соизволенія о дарованіи сему институту новаго образованія. 6897.

Т. XI (1836). Положеніе о Московскомъ дворянскомъ институтѣ. 9138.

Т. XII (1837). Отпускъ суммъ на обмундированіе воспитанниковъ казенныхъ вѣдомствъ въ Московскомъ дворянскомъ институтѣ. 9842.

Т. XIII (1838). Объ именованіи второй Виленской гимназіи, съ состоящимъ при ней благороднымъ пансіономъ, Виленскимъ дворянскимъ институтомъ. 11609.

Т. XIV (1839). Распространеніе на воспитанниковъ Виленскаго дворянскаго института преимущества, дарованнаго студентамъ университетовъ, при вступленіи въ военную службу. 12066.

Т. XV (1840). Продолженіе изданія Литовскаго Вѣстника при Виленскомъ дворянскомъ институтѣ. 13146. — Опредѣленіе особаго смотрителя для завѣдыванія домомъ, купленнымъ для Московскаго дворянскаго института. 13266.—Дозволеніе казеннокоштнымъ воспитанникамъ Виленскаго дворянскаго института поступать въ военную службу. 13952.

Т. XVI (1841). О пенсіяхъ учителямъ рисованія въ Виленскомъ и Московскомъ дворянскихъ институтахъ. 14379.—О предоставленіи воспитанникамъ Виленскаго дворянскаго института права на чинъ XIV класса, при вступленіи ихъ въ службу на основаніи прежнихъ постановленій безъ различія ихъ происхожденія. 15039.

Т. XVII (1842). Опредѣленіе при Виленскомъ дворянскомъ институтѣ бухгалтера. 15512.—Отнесеніе къ классамъ и разрядамъ по чинамъ и мундирамъ директоровъ и инспекторовъ Московскаго и Виленскаго дворянскихъ институтовъ. 16057.

Т. XVIII (1843). Уставъ Пензенскаго дворянскаго института. 16994.

Т. XIX (1844). Причисленіе нѣкоторыхъ чиновниковъ Виленскаго дворянскаго института въ росписаніи по классамъ должностей и разрядамъ по мундиру и пенсіи. 17337. — Уставъ Нижегородскаго Александровскаго дворянскаго института. 17686.

Т. XX (1845). Уставъ Московскаго дворянскаго института. 19528.

Т. XXI (1846). Испытаніе въ Виленскомъ дворянскомъ институтѣ чиновниковъ, желающихъ поступить во второй разрядъ гражданскаго чинопроизводства. 20251.—Учрежденіе временной строительной комиссіи для постройки зданія Пензенскаго дворянскаго института. 20601. — Прибавка суммы на постройку дома для Пензенскаго дворянскаго института. 20646.

Т. XXIII (1848). Преимущества, предоставленныя благородному институту въ Варшавѣ. 22334.

Т. XXIV (1849). Соединеніе должности комнатныхъ надзирателей при дворянскихъ институтахъ съ должностями учителей. 23243.—Закрытіе Московскаго дворянскаго института. 23427.—Продолженіе на два года существованія строительной комиссіи, учрежденной для постройки зданія Пензенскаго дворянскаго института. 23735.

Т. XXVII (1852). Содержаніе въ Пензенскомъ дворянскомъ институтѣ, на счетъ доходовъ помѣщиковъ, десяти «воспитанниковъ Его Императорскаго Величества». 26470. — Присвоеніе наименованія «питомцевъ князя Пожарскаго и Минина» двумъ воспитанникамъ Нижегородскаго Александровскаго дворянскаго института. 26534.

Т. XXVIII (1853). Предоставленіе воспитанникамъ Варшавскаго благороднаго института, которые поступятъ во 2, 3 и 4 классы онаго, въ теченіе трехъ лѣтъ права на пріз

обрѣтеніе преимуществъ, присвоенныхъ сему институту. 27054.—Подчиненіе дѣйствію общаго пенсіоннаго устава учителей рисованія, черченія и чистописанія дворянскихъ институтовъ и назначеніе имъ разряда по пенсіи. 27073.—Содержаніе въ Нижегородскомъ Александровскомъ дворянскомъ институтѣ одного «воспитанника капитанъ-лейтенанта Сущова». 27605.

Т. XXX (1855). Права въ военной службѣ воспитанниковъ Варшавскаго благороднаго института. 29614.

Т. XXXI (1856). Права въ военной службѣ воспитанниковъ дворянскихъ институтовъ. 30661.—Содержаніе въ Пензенскомъ дворянскомъ институтѣ одного воспитанника изъ пензенскихъ дворянъ, подъ названіемъ воспитанника Александра Алексѣевича Панчулидзева. 31012.—Право воспитанниковъ дворянскихъ институтовъ, поступившихъ въ военную службу до состоянія указа Сената 18 Іюля 1856 года. 31099.

Т. XXXIV (1859). Штатъ Виленскаго дворянскаго института. 34386.—Разрѣшеніе пріема полупансіонеровъ въ Пензенскій дворянскій институтъ. 35069.—Переводъ воспитанниковъ изъ Чембарскаго при уѣздномъ училищѣ пансіона въ Пензенскій дворянскій институтъ, и именованіе ихъ воспитанниками въ Бозѣ почившаго Государя Императора Николая Павловича. 35184.

Т. XXXV (1860). Упраздненіе юридическаго института казеннокоштныхъ студентовъ университета св. Владиміра. 35470.

Т. XXXVI (1861). Разрѣшеніе пріема приходящихъ полупансіонеровъ въ Виленскій и Пензенскій дворянскіе институты. 36965.

Т. XXXVII (1862). Нѣкоторыя перемѣны въ составѣ, управленіи и содержаніи Нижегородскаго Александровскаго дворянскаго института. 38241.

Т. XXXVIII (1863). Закрытіе Виленскаго дворянскаго института и помѣщеніе воспитанниковъ сего института для окончанія курса въ Виленскую гимназію. 40098.—Закрытіе Пензенскаго дворянскаго института и прекращеніе сбора на содержаніе онаго. 41389 *а*.

Т. XLII (1867). Нѣкоторыя правила для управленія хозяйственною и учебною частію Нижегородскаго Александровскаго института. 44119. Уставъ Императорскаго историко-филологическаго института. 44767.

Т. XLV (1870). Положеніе о гимназіи при Императорскомъ историко-филологическомъ институтѣ. 48237.—Установленіе въ семъ институтѣ лѣтнихъ вакацій. 48267.

Т. XLVI (1871). Предоставленіе конференціи Императорскаго историко-филологическаго института права выдавать свидѣтельства на званіе учителя уѣзднаго училища. 50253.

Т. XLVII (1872). Переименованіе должности наблюдателя за преподаваніемъ музыки въ нѣкоторыхъ институтахъ и училищахъ въ должность инспектора по музыкальной части въ сихъ заведеніяхъ. 50850.

Т. XLIX (1874). Увеличеніе платы учителямъ въ санктпетербургскихъ, Варшавскомъ, московскихъ и губернскихъ институтахъ. 53460.—Преобразованіе лицея князя Безбородко въ городѣ Нѣжинѣ въ историко-филологическій институтъ. 54053.

Т. L (1875). Уставъ и штатъ историко-филологическаго института князя Безбородко въ Нѣжинѣ. 54606.—Наименованіе существующаго въ С.-Петербургѣ историко-филологическаго института «Императорскимъ С.-Петербургскимъ историко-филологическимъ институтомъ». 54880.

Т. LIII (1878). О предоставленіи воспитанникамъ Варшавскаго музыкальнаго института отсрочки по исполненію воинской повинности до окончанія образованія. 58999.

Т. LIV (1879). Высочайше утвержденное положеніе объ археологическомъ институтѣ. 60369.—Высочайше утвержденный рисунокъ медали, предназначенной къ выдачѣ въ награду слушателямъ археологическаго института. 60519.

ИНСТИТУТЫ ЖЕНСКІЕ.

Т. XXX (1855). Новый штатъ патріотическаго института. 28881.

Т. XXXVI (1861). Ограниченіе числа дѣвицъ, поступающихъ въ патріотическій институтъ и продолженіе уплаты комитетомъ о раненыхъ опредѣленной суммы на содержаніе сего заведенія. 36313.

Т. XXXVIII (1863). Увеличеніе числа классныхъ дамъ въ Маріинскомъ институтѣ и возвышеніе окладовъ производимаго имъ жалованья. 39316.—Учрежденіе въ патріотическомъ институтѣ постоянной вакансіи воспитанницы подъ названіемъ: «пансіонерка Хлѣбниковой, рожденной Норманской», на счетъ процентовъ съ капитала, пожертвованнаго означенному институту инженеръ-полковникомъ Хлѣбниковымъ, въ память умершей его жены. 39479.

Т. LI (1876). Объ увеличеніи пансіонерной платы въ Маріинскомъ институтѣ. 56180.—О временномъ раздѣленіи средняго класса Тамбовскаго Александринскаго института благородныхъ дѣвицъ на два отдѣльные класса. 56246.—О правилахъ для опредѣленія въ Павловскій институтъ и въ Домъ Императрицы Александры Ѳеодоровны для призрѣнія бѣдныхъ пансіонерокъ имени графини Игельштромъ, рожденной Шторхъ. 56331.—Объ открытіи въ Донскомъ Маріинскомъ институтѣ приготовительнаго класса. 56616.

Т. LII (1877). Объ учрежденіи въ Керченскомъ Кушниковскомъ институтѣ двухъ новыхъ должностей классныхъ дамъ. 56794.—О преобразованіи Тамбовскаго института. 56917.—Объ успленіи штата Нижегородскаго Маріинскаго института благородныхъ дѣвицъ. 57073.—Объ образованіи особаго капитала для оказанія наградъ и пособій должностнымъ лицамъ Павловскаго института. 57158.—Объ увеличеніи пансіонерной платы съ воспитанницъ Харьковскаго института благородныхъ дѣвицъ. 57346.—Объ учрежденіи въ Тамбовскомъ Александровскомъ институтѣ должности помощницы смотрительницы за бѣльемъ. 57852.—Объ открытіи въ каждомъ изъ тѣхъ женскихъ институтовъ вѣдомства Императрицы Маріи, кои учреждены въ царствованіе Императора Александра I, по одной пансіонерной вакансіи его имени. 57905.

Т. LIII (1878). О введеніи учебныхъ курсовъ для пепиньерокъ во всѣхъ институтахъ вѣдомства учрежденій Императрицы Маріи. 58253.—О слушаніи пепиньерскихъ курсовъ въ Нижегородскомъ-Маріинскомъ институтѣ благородныхъ дѣвицъ. 58631.—Объ открытіи параллельнаго отдѣленія при одномъ изъ 2-хъ нижнихъ классовъ Павловскаго института. 58751.—Объ открытіи приготовительнаго класса въ Керченскомъ Кушниковскомъ институтѣ. 58764.—Объ учрежденіи въ Тамбовскомъ Александровскомъ институтѣ еще одной должности классной дамы. 59017.—О допущеніи къ слушанію учебныхъ курсовъ, устраиваемыхъ въ дѣвичьемъ институтѣ Восточной Сибири для пепиньерокъ, и другихъ окончившихъ въ семъ заведеніи курсъ воспитанницъ. 59018.—О допущеніи къ слушанію учебныхъ курсовъ для пепиньерокъ въ Оренбургскомъ Николаевскомъ институтѣ и другихъ окончившихъ въ семъ заведеніи курсъ воспитанницъ. 59094.

Т. LIV (1879). О правахъ по чинопроизводству преподавателей наукъ и языковъ въ женскихъ институтахъ и гимназіяхъ вѣдомства учрежденій Императрицы Маріи. 59307.—О присвоеніи двумъ пансіонернымъ вакансіямъ въ Павловскомъ институтѣ имени Статсъ-Секретаря Шторха. 59309.—Объ упраздненіи въ Донскомъ Маріинскомъ институтѣ должности классной дамы для надзора за полупансіонерками и приходящими ученицами. 59437.—Объ учрежденіи при Кіевскомъ институтѣ одной должности классной дамы. 59749.—О допущеніи воспитанницъ, окончившихъ курсъ въ Керченскомъ Кушниковскомъ институтѣ, къ слушанію учебныхъ курсовъ для пепиньерокъ въ семъ заведеніи. 59813.—Объ учрежденіи съ начала учебнаго 187⁹/₁₀ года въ Павловскомъ ин-

ститутѣ должности особой классной дамы для надзора за пепиньерками. 60010.

ИНСТИТУТЫ ЛѢСНОЙ и МЕЖЕВОЙ.

Т. VII (1832). Объ учрежденіи школы межевщиковъ при лѣсномъ институтѣ. 5486.—Въ лѣсномъ институтѣ служительскія мѣста комплектовать вольнонаемными. 5644, *XI*.

Т. VIII (1833). О переписи воспитанниковъ изъ податнаго состоянія школы межевщиковъ, при лѣсномъ институтѣ учрежденной. 6265, *§ 6, п 16*; *§§ 7, 18*.—Опредѣленіе при лѣсномъ институтѣ полиціймейстера. 6307.—Объ отдачѣ въ вѣчное пользованіе участковъ земли изъ дачи лѣснаго института. 6606.

Т. IX (1834). О новой раздачѣ участковъ земли изъ дачи С.-Петербургскаго лѣснаго института. 7464.

Т. X (1835). Преобразованіе Константиновскаго межеваго училища въ Москвѣ въ межевой институтъ. 8119, *п. 6*.—Уставъ сего института. 8121.—О прибавкѣ въ Московскій межевой институтъ 9 воспитанниковъ для приготовленія землемѣровъ въ сибирскія губерніи. 8153.

Т. XI (1836). Дозволеніе Константиновскому межевому институту имѣть казенную печать. 8758.

Т. XII (1837). Дозволеніе принимать въ Константиновскій межевой институтъ нѣсколько воспитанниковъ сверхъ комплекта на счетъ межевыхъ суммъ. 10227. — Положеніе объ устройствѣ лѣснаго института. 10431.

Т. XIII (1838). Объ отпускѣ изъ государственнаго казначейства денегъ на обмундированіе выпускаемыхъ воспитанниковъ Константиновскаго межеваго института. 11600. — О награжденіи нашивками на лѣвомъ рукавѣ мундира нижнихъ чиновъ, опредѣляемыхъ въ лѣсной и межевой институтъ. 11851.

Т. XIV (1839). Приглашеніе студентовъ, окончившихъ университетскій курсъ, къ поступленію въ верхній классъ лѣснаго и межеваго института. 11928.—Корпусъ лѣсничихъ комплектуется изъ воспитанниковъ лѣсной роты сего института. 11978, *ст. 14*.—О содержаніи въ лѣсномъ отдѣленіи лѣснаго и межеваго института 6 горныхъ воспитанниковъ для приготовленія на горные заводы. 12134.

Т. XV (1840). О имѣніи въ лѣсномъ институтѣ 2 воспитанниковъ морскаго вѣдомства. 12041 а. — Распространеніе на надзирателей Константиновскаго межеваго института положенія о пенсіяхъ и единовременныхъ пособіяхъ по учебной части Министерства Народнаго Просвѣщенія. 13336. — Замѣщеніе въ Константиновскомъ межевомъ институтѣ 9 вакансій, предположенныхъ для сибирскихъ уроженцевъ, лицами и изъ великороссійскихъ губерній. 13741. — Положеніе объ учрежденіи при лѣсномъ и межевомъ институтѣ особаго отдѣленія для образованія гражданскихъ инженеровъ Министерства Государственныхъ Имуществъ. 13832. — Положеніе объ учрежденіи при лѣсномъ и межевомъ институтѣ офицерскаго класса гражданскихъ топографовъ. 13833.

Т. XVI (1841). Производство генераламъ, штабъ и оберъ-офицерамъ лѣснаго и межеваго института прибавочнаго жалованья. 14156.—Предоставленіе воспитанникамъ бывшаго лѣснаго института, окончившимъ назначенный для нихъ курсъ ученія по лѣсной части за границею, правъ, дарованныхъ воспитанникамъ учебныхъ заведеній 1-го разряда. 14369.

Т. XVII (1842). Содержаніе въ лѣсномъ и межевомъ институтѣ по два воспитанника отъ войска Донскаго. 15607.—Приготовленіе въ лѣсномъ и межевомъ институтѣ для занятія должностей лѣсничихъ при лѣсахъ казенныхъ винокуренныхъ заводовъ, 6 пансіонеровъ на счетъ винокуренныхъ заводовъ. 16174.

Т. XVIII (1843). Образованіе въ лѣсномъ институтѣ лѣсничихъ для вѣдомства Департамента Военныхъ Поселеній. 16788.—Причисленіе должности архитектора лѣснаго и межеваго института къ VI разряду пенсіонныхъ окладовъ. 17438.

Т. XIX (1844). Уставъ Константиновскаго межеваго института. 17858.

Т. XX (1845). Удостоеніе воспитанниковъ межевыхъ ротъ къ производству въ классный чинъ не иначе, какъ послѣ лѣтнихъ практическихъ занятій. 18967.

Т. XXI (1846). Порядокъ представленія воспитанниковъ учебной лѣсной роты лѣснаго и межеваго института къ производству въ прапорщики. 20033. — Въ Константиновскомъ межевомъ институтѣ имѣть трехъ воспитанниковъ изъ Кавказскаго линейнаго казачьяго войска. 20326.

Т. XXII (1847). Положеніе о лѣсномъ и межевомъ институтѣ. 20990.

Т. XXIII (1848). Преподаваніе лѣсныхъ наукъ для свободныхъ слушателей. 22169.—Опредѣленіе въ Константиновскій межевой институтъ еще десяти пансіонеровъ. 22630.

Т. XXIV (1849). Образованіе находящагося въ Москвѣ Константиновскаго межеваго института на военную ногу. 23227.—Въ Константиновскомъ межевомъ институтѣ имѣть 15 кавказскихъ воспитанниковъ. 23307, *§§ 3 и 4*.

Т. XXV (1850). Преобразованіе находящагося въ Москвѣ на военномъ положеніи Константиновскаго межеваго института. 23813.—Дополнительныя правила къ уставу Константиновскаго межеваго института. 24106.—Дополнительныя правила къ уставу Константиновскаго межеваго института, о порядкѣ выпуска воспитанниковъ на службу. 24121.—Избраніе изъ всѣхъ родовъ войскъ офицеровъ на пополненіе недостатковъ въ Константиновскомъ межевомъ институтѣ. 24585.

Т. XXVI (1851). Дозволеніе иностранцамъ пріобрѣтать участки изъ земель лѣснаго и межеваго института. 24843.—Порядокъ производства въ чины штабъ и оберъ-офицеровъ Константиновскаго межеваго института. 24833.—Срокъ для представленія къ производству на вакансіи офицеровъ Константиновскаго межеваго института. 25397.

Т. XXVII (1852). Образецъ погона для воспитанниковъ VIII класса Константиновскаго межеваго института. 25930.—Классъ должности астронома при Константиновскомъ межевомъ институтѣ. 26071.—Форма обмундированія чиновъ Константиновскаго межеваго института. 26092.—Служебныя права воспитанниковъ лѣснаго и межеваго института, помѣщаемыхъ въ егерскія училища. 26626.

Т. XXVIII (1853). Упраздненіе вакансій пансіонеровъ Константиновскаго межеваго института, содержимыхъ на счетъ экономическихъ суммъ сего института. 27112. Срокъ обязательной службы питомцевъ воспитательныхъ домовъ, назначаемыхъ въ служительскую команду лѣснаго и межеваго института. 27702, *ст. VIII*.

Т. XXIX (1854). Предоставленіе трехъ вакансій въ Константиновскомъ межевомъ институтѣ дѣтямъ войсковыхъ чиновниковъ войска Донскаго. 28276.—Содержаніе на проценты съ капитала, пожертвованнаго вдовою сенатора Вистицкою, двухъ пансіонеровъ въ Константиновскомъ межевомъ институтѣ. 28356.

Т. XXX (1855). Форма одежды генералу, офицерамъ и кадетамъ лѣснаго и межеваго института. 29208. — Измѣненіе формы обмундированія военнымъ и гражданскимъ чинамъ Константиновскаго межеваго института. 29271. — Форма плаща генералу и офицерамъ сего института. 29386. — Назначеніе деньщиковъ и отпускъ на нихъ провіанта директору и строевымъ офицерамъ Константиновскаго межеваго института. 29467. — Форма плаща для офицеровъ Константиновскаго межеваго института. 29958.

Т. XXXI (1856). Помѣщеніе кончившихъ курсъ въ лѣсномъ и межевомъ институтѣ воспитанниковъ лѣснаго отдѣленія Митавской гимназіи въ казенно-коштные кондукторы Лисинскаго учебнаго лѣсничества съ обязательствомъ четырехлѣтней по лѣсной части службы. 30054. — Предоставленіе правъ на пенсію и прочія преимущества офицерамъ, служащимъ, по учебной части, въ лѣсномъ и межевомъ институтѣ. 31421.—Форма обмундированія военныхъ и гражданскихъ чиновъ и воспитанниковъ Константиновскаго межеваго института. 30435.—Содержаніе въ лѣсномъ и межевомъ институтѣ четырехъ пансіонеровъ изъ дѣтей чиновниковъ, служащихъ или служившихъ по вѣдомству Департамента Военныхъ Поселеній, и

назначеніе ежегодныхъ стипендій для доставленія сиротамъ и дѣтямъ сихъ недостаточныхъ чиновниковъ средствъ приготовляться въ гимназіи къ поступленію въ институтъ. 30472.

Т. XXXII (1857). Предоставленіе права на полученіе знака отличія ордена св. Анны строевымъ нижнимъ чинамъ лѣснаго и межеваго института. 31609.—Оставленіе прикомандировыванія военныхъ офицеровъ къ сему институту на испытаніе, для занятія впослѣдствіи должностей ротныхъ командировъ и офицеровъ. 31925.—Порученіе Лѣсному Департаменту главнаго завѣдыванія лѣснымъ и межевымъ институтомъ. 31927.—Права по чинопроизводству учителей сего института. 32269.—Права на полученіе пенсій и прочихъ преимуществъ офицерамъ, служащимъ по учебной части при лѣсномъ и межевомъ институтѣ. 32368. — Окладъ жалованья инспектору классовъ лѣснаго и межеваго института. 32369.—Усиленіе содержанія директора сего института. 32434.—Производство жалованья инспектору классовъ сего института. 32442.—Производство столовыхъ денегъ ротнымъ командирамъ сего института. 32502.

Т. XXXIII (1858). Разрѣшеніе опредѣлять на службу въ гвардію воспитанниковъ лѣснаго и межеваго института, уволенныхъ изъ онаго безусловно, до окончанія курса. 32660.—Право опредѣленія на службу въ гвардію воспитанниковъ Константиновскаго межеваго института. 32918.—Увеличеніе комплекта воспитанниковъ Константиновскаго межеваго института. 33198. — Измѣненіе въ учебномъ курсѣ лѣснаго института. 33414.—Учрежденіе при Константиновскомъ межевомъ институтѣ классовъ для образованія частныхъ землемѣровъ и таксаторовъ. 33904.—Положеніе о спеціальномъ курсѣ лѣсоводства для студентовъ, кончившихъ университетскій курсъ по отдѣленію естественныхъ наукъ. 33989.

Т. XXXIV (1859). Назначеніе, вмѣсто деньщиковъ денежныхъ выдачъ директору и строевымъ офицерамъ лѣснаго и межеваго института. 34061.—Назначеніе класса по должности и добавочнаго жалованья постоянному врачу сего института. 34298.—Права частныхъ землемѣровъ и таксаторовъ, получившихъ образованіе въ особыхъ классахъ при Константиновскомъ межевомъ институтѣ. 34369. — Учрежденіе должности врача при семъ институтѣ. 34432.—Изъ какого источника производить содержаніе офицерамъ военнаго вѣдомства, прикомандировываемымъ къ сему институту, и сверхштатные расходы по сему заведенію. 34434.—Окладъ содержанія директору лѣснаго института. 34454.—Измѣненіе двухгодичнаго офицерскаго класса лѣсничихъ лѣснаго и межеваго института въ одногодичный. 34963.—Оклады содержанія военнымъ межевымъ чинамъ въ институтѣ. 35130.—Оклады жалованья офицерамъ, занимающимъ должности при семъ институтѣ. 35131.—Право носить золотой аксельбантъ офицерамъ межеваго корпуса, воспитывавшимся въ Константиновскомъ межевомъ институтѣ. 35264.

Т. XXXV (1860). Порядокъ пріема въ лѣсной и межевой институтъ дѣтей чиновниковъ Министерства Государственныхъ Имуществъ. 35311.—Измѣненіе постановленія касательно срока обязательной службы за воспитаніе въ Константиновскомъ межевомъ институтѣ. 35375. — Добавочное жалованье постоянному врачу лѣснаго и межеваго института. 35405.—Нѣкоторыя преобразованія въ лѣсномъ и межевомъ институтѣ и въ школѣ межевыхъ топографовъ, по случаю упраздненія инженеръ-топографскаго отдѣленія означеннаго института. 35703.—Упраздненіе инженеръ-топографскаго отдѣленія лѣснаго и межеваго института. 35851.—Именованіе лѣснаго и межеваго института—лѣснымъ институтомъ. 35972.—Преобразованіе служительской команды лѣснаго института. 36111.

Т. XXXVI (1861). Квартирное и столовое довольствіе вольнослушателей спеціальнаго курса и лѣсоводства при лѣсномъ институтѣ и увеличеніе числа стипендіатовъ спеціальнаго курса при семъ институтѣ. 36490.—Прекращеніе пріема воспитанниковъ въ 1-й классъ сего института, по случаю преобразованія сего заведенія. 36568.—Болѣе обширное примѣненіе къ дѣлу, до окончательнаго преобразованія въ 1863 г. лѣснаго института въ лѣсную академію, правилъположенія о спеціальномъ курсѣ лѣсоводства при лѣсномъ институтѣ. 36695.—Правила для перевода воспитанниковъ Константиновскаго межеваго института изъ VI въ VII классъ, и служебныя права воспитанниковъ, выпущенныхъ изъ VII класса сего института. 36881.—Уравненіе правъ по службѣ воспитанниковъ землемѣротаксаторскихъ классовъ при семъ институтѣ. 37038.—Правила объ экстернахъ сего института. 37258.—Учрежденіе должности полиціймейстера сего института вмѣсто должности младшаго штабъ-офицера. 37813.

Т. XXXVII (1862). Соединеніе VII и VIII классовъ Константиновскаго межеваго института и школы межевыхъ топографовъ въ одно инженерное отдѣленіе при Константиновскомъ межевомъ институтѣ. 37934.—Преобразованіе лѣснаго института въ лѣсную академію. 38970.

Т. XXXVIII (1863). Закрытіе лѣснаго и межеваго института. 39597.—Порядокъ назначенія пенсій чиновникамъ и учителямъ Константиновскаго межеваго института. 39670.—Въ замѣнъ положеннаго въ лѣсномъ институтѣ числа кавказскихъ казенныхъ воспитанниковъ имѣть ихъ такое же число въ лѣсной академіи. 40015.

Т. XLI (1866). Знакъ отличія, въ замѣнъ аксельбанта, для окончившихъ курсъ въ Константиновскомъ межевомъ институтѣ и выпущенныхъ съ чиномъ подпоручика, а также для выслушавшихъ дополнительный курсъ въ офицерскомъ классѣ и удостоенныхъ званія преподавателя межевыхъ учебныхъ заведеній. 43958.

Т. XLIV (1869). Установленіе для сибирскихъ и кавказскихъ воспитанниковъ Константиновскаго межеваго института общаго пятилѣтнаго срока обязательной службы. 46791.

Т. XLV (1870). Права воспитанниковъ, выпускаемыхъ изъ сего института. 48172. — Описаніе формы одежды воспитанниковъ Константиновскаго межеваго института. 48590.

ИНСТИТУТЫ МЕДИЦИНСКІЕ, ВЕТЕРИНАРНЫЕ И ПОВИВАЛЬНЫЕ.

Т. VII (1832). О закрытіи состоящаго въ Вильнѣ казеннаго медицинскаго института и о переводѣ воспитанниковъ онаго въ учреждаемую тамъ медико-хирургическую академію. 5584, *п. 1.*

Т. X (1835). Опредѣленіе сиротъ-дѣвочекъ Калужскаго сиротскаго дома въ повивальный институтъ. 8689, *§§ 140—142.*

Т. XXXI (1856). Назначеніе классовъ должностямъ при повивальномъ институтѣ, состоящемъ подъ покровительствомъ Ея Высочества Великой Княгини Елены Павловны. 30466.—Уставъ повивальнаго института съ родильнымъ госпиталемъ, состоящаго подъ покровительствомъ Ея Императорскаго Высочества Великой Княгини Елены Павловны. 31011.

Т. XXXIII (1858). Уставъ повивальнаго института и родильныхъ госпиталей при Императорскомъ Московскомъ воспитательномъ домѣ. 32876. — Открытіе въ повивальномъ институтѣ десяти вакансій пансіонерокъ Башкирскаго войска. 33397.

Т. XXXIV (1859). Отмѣна отправленія труповъ умершихъ нижнихъ чиновъ изъ госпиталей полковъ лейбъ-гвардіи въ учрежденный при С.-Петербургской медико-хирургической академіи анатомическій институтъ. 34502.

Т. XL (1865). Штатъ повивальнаго института вѣдомства С.-Петербургскаго опекунскаго совѣта. 41913.

Т. XLI (1866). Уставъ повивальнаго института при Императорскомъ Московскомъ воспитательномъ домѣ. 43148.

Т. XLII (1867). Новый штатъ для сего института съ родильнымъ госпиталемъ. 44556.

Т. XLIII (1868). Учрежденіе института повивальныхъ бабокъ при С.-Петербургской Калинкинской больницѣ. 45737. — Назначеніе въ ветеринарный институтъ Императорской С.-Петербургской медико-хирургической академіи молодыхъ ветеринарныхъ лекарей на два года. 45772.

Т. XLV (1870). Преобразованіе состоящаго при Императорской медико-хирургической

академіи анатомическаго института въ анатомико-практическое отдѣленіе. 47886.

Т. XLVI (1871). Повышеніе въ повивальномъ институтѣ состоящимъ подъ покровительствомъ Великой Княгини Елены Павловны классовъ должностей: профессора и репетитора. 49735.

Т. XLVII (1872). Дополненіе 27 статьи и измѣненіе 28 статьи и приложенія къ оной Высочайше утвержденнаго, 13 Октября 1856 года, устава повивальнаго института состоящаго подъ покровительствомъ Великой Княгини Елены Павловны. 50425.

Т. XLVIII (1873). Принятіе въ вѣдѣніе Ея Императорскаго Высочества Государыни Великой Княгини Екатерины Михайловны повивальнаго института съ родильнымъ госпиталемъ. 51831 *а*.—Порученіе управленію Ея Императорскаго Высочества Государыни Великой Княгини Екатерины Михайловны повивальнаго института съ родильнымъ госпиталемъ. 51831 *б*.—Учрежденіе при повивальномъ институтѣ должности втораго профессора. 51965. — Положеніе о Харьковскомъ и Дерптскомъ ветеринарныхъ институтахъ. 52228.—Преобразованіе Варшавской ветеринарной школы въ ветеринарный институтъ. 52325.—Установленіе для вольнослушательницъ повивальнаго института при родильномъ госпиталѣ Московскаго воспитательнаго дома платы за слушаніе лекцій. 52521.

Т. L (1875). Уставъ и штатъ Закавказскаго повивальнаго института съ родильнымъ госпиталемъ, состоящаго подъ покровительствомъ Ея Императорскаго Высочества Государыни Великой Княгини Ольги Ѳеодоровны. 54615.

Т. LI (1876). О переводѣ стипендій для Донскаго казачьяго войска изъ ветеринарнаго отдѣленія медико-хирургической академіи въ Харьковскій ветеринарный институтъ. 56401.

Т. LIV (1879). Объ увеличеніи кредита, ассигнуемаго на награды по оспопрививанію въ губерніяхъ Царства Польскаго и на содержаніе Варшавскаго оспопрививательнаго института. 59338.—Объ ассигнованіи Харьковскому и Казанскому ветеринарнымъ институтамъ кредита на отдѣльное преподаваніе въ самыхъ институтахъ вспомогательныхъ предметовъ учебнаго курса. 60098.—Высочайше утвержденный рисунокъ медали для награжденія студентовъ Харьковскаго и Казанскаго ветеринарныхъ институтовъ за отличные успѣхи. 60462.

ИНСТИТУТЫ ПЕДАГОГИЧЕСКІЕ И УЧИТЕЛЬСКІЕ.

Т. III (1828). О причисленіи къ студентамъ педагогическихъ институтовъ достойнѣйшихъ изъ поступившихъ въ гимназіи воспитанниковъ училищъ приказно-служительскихъ дѣтей. 1814, *уст. сих. учил., § 94*.—Учрежденіе главнаго педагогическаго института въ С.-Петербургѣ. 2314.—Уставъ и штатъ онаго. 2315.

Т. IV (1829). О подтвержденіи епархіальнымъ архіереямъ, дабы избираемые изъ духовныхъ училищъ для поступленія въ педагогическій институтъ воспитанники были самые благопадежные и имѣли всѣ свѣдѣнія, требуемыя уставомъ сего института. 2807.

Т. VII (1832). О умноженіи числа воспитанниковъ главнаго педагогическаго института. 5296.—О нераспространеніи на педагогическій институтъ правилъ, на основаніи коихъ предоставляется чиновникамъ, получившимъ по учебной части за выслугу лѣтъ пенсіи, пользоваться оными, продолжая службу. *5739, п. 5*.

Т. VIII (1833). О преподаваніи Польскаго языка въ главномъ педагогическомъ институтѣ для воспитанниковъ, предназначаемыхъ учителями въ училища западныхъ губерній. 6188.

Т. XI (1836). Рисунокъ медали для награжденія студентовъ главнаго педагогическаго института. 8638 а.—Прекращеніе преподаванія Польскаго языка въ главномъ педагогическомъ институтѣ. 8825.—О выдачѣ воспитанникамъ главнаго педагогическаго института при опредѣленіи ихъ на службу не въ зачетъ третнаго жалованья изъ государственнаго казначейства. 9047.

Т. XII (1837). Учрежденіе въ главномъ педагогическомъ институтѣ каѳедры Россійской исторіи. 10845.

Т. XIII (1838). Старшинство въ чинахъ комнатныхъ надзирателей главнаго педагогическаго института. 11388.—Учрежденіе втораго разряда главнаго педагогическаго института. 11842.

Т. XV (1840). Учрежденіе при главномъ педагогическомъ институтѣ каѳедры педагогіи. 13137.

Т. XVI (1841). Возложеніе надзора за учебною частію въ педагогическихъ институтахъ на проректоровъ университета. 14929.

Т. XVII (1842). Оставленіе существованія втораго разряда главнаго педагогическаго института на будущее время. 16387.

Т. XXII (1847). Упраздненіе существующихъ при главномъ педагогическомъ институтѣ отдѣленія младшаго возраста и втораго разряда. 21441.

Т. XXIII (1848). Опредѣленіе въ главный педагогическій институтъ 6-го комнатнаго надзирателя. 22376.

Т. XXIV (1849). Въ главномъ педагогическомъ институтѣ имѣть 10 кавказскихъ воспитанниковъ. 23307, *§§ 3 и 4*.—Преимущества студентовъ главнаго педагогическаго института, приготовляемыхъ въ званіе домашнихъ воспитателей. 23774.

Т. XXV (1850). Опредѣленіе въ главный педагогическій институтъ воспитанниковъ. 23875.

Т. XXVI (1851). Инструкція директору и инспектору главнаго педагогическаго института. 24867.—Приготовленіе въ главномъ педагогическомъ институтѣ учителей для гимназій Варшавскаго учебнаго округа. 25011.

Т. XXVIII (1853). Подчиненіе дѣйствію общаго пенсіоннаго устава учителей искусствъ главнаго педагогическаго института и назначеніе имъ разряда по пенсіи. 27073.

Т. XXXI (1856). Рисунокъ медали для награжденія при выпускѣ отличнѣйшихъ студентовъ главнаго педагогическаго института. 30124.

Т. XXXIII (1858). Дозволеніе опредѣлять студентовъ сего института на службу въ учебныя заведенія морскаго вѣдомства. 33332.—Упраздненіе главнаго педагогическаго института и учрежденіе особыхъ педагогическихъ курсовъ при университетахъ. 33769.

Т. XXXV (1860). Разрѣшеніе опредѣлять студентовъ главнаго педагогическаго института на службу въ учебныя заведенія вѣдомства Человѣколюбиваго общества. 35499.

Т. XLV (1870). Принятіе и передача въ распоряженіе Министерства Народнаго Просвѣщенія пожертвованнаго дѣйствительнымъ статскимъ совѣтникомъ Нарышкинымъ капитала на содержаніе учительскаго института въ г. Тамбовѣ и названіе сего института Екатерининскимъ. 48117. — Изъявленіе дѣйствительному статскому совѣтнику Нарышкину Монаршаго удовольствія за пожертвованный капиталъ на учрежденіе сего института. 48118.—Положеніе о семъ институтѣ. 48469.

Т. XLVI (1871). Изъявленіе дѣйствительному статскому совѣтнику Нарышкину Монаршей признательности за пожертвованный имъ капиталъ на содержаніе учительскаго Екатерининскаго института въ Тамбовѣ. 50250.

Т. XLVII (1872). Измѣненіе и дополненіе положенія и штата Александровскаго учительскаго института въ Тифлисѣ. 50727.—Положеніе о семъ институтѣ. 50835.—Положеніе о учительскихъ институтахъ. 50909.

Т. XLVIII (1873). Разрѣшеніе опредѣлять при учительскихъ институтахъ сверхштатныхъ преподавателей. 51995.—Преобразованіе еврейскихъ учительскихъ институтовъ. 52020.

Т. L (1875). Введеніе во всѣхъ учительскихъ институтахъ наградныхъ для лучшихъ воспитанниковъ, съ успѣхомъ окончившихъ въ нихъ курсъ, золотой и серебряной медалей. 54879.

ИНСТИТУТЫ ПУТЕЙ СООБЩЕНІЯ.

Т. I (1825—1827). О выдачѣ воспитанни-

камъ института путей сообщенія, при выпускѣ ихъ, пособія на обмундированіе. 43.—Изъятіе дѣлъ по частнымъ просьбамъ въ семъ институтѣ отъ употребленія гербовой бумаги. 205, *п.* 2.

Т. II (1827). Положеніе о содержаніи на счетъ Черноморскаго флота четырехъ воспитанниковъ въ институтѣ путей сообщенія. 1292.

Т. IV (1829). Положеніе института корпуса путей сообщенія. 2941.

Т. VI (1831). О имѣніи нагрудныхъ знаковъ и полусабель командирамъ и офицерамъ двухъ кадетскихъ ротъ института корпуса путей сообщенія. 4566.—Дополнительная табель къ штатнымъ положеніямъ по институту и кондукторской школѣ путей сообщенія о медицинскихъ чинахъ, вновь назначаемыхъ къ симъ учебнымъ заведеніямъ. 4854.

Т. IX (1834). Дозволеніе принимать въ число кадетъ сего института тѣхъ токмо купеческихъ дѣтей, коихъ отцы состоятъ въ 1 гильдіи не менѣе 12 лѣтъ сряду, и запрещеніе принимать въ оный иностранцевъ. 6764.—Отмѣна указа 4 Марта 1816 г. о принятіи воспитанниковъ института корпуса путей сообщенія, неокончившихъ полнаго курса ученія, въ другую службу съ пониженіемъ чина. 7226.

Т. X (1835). О доставленіи въ С.-Петербургъ на счетъ казны дѣтей дворянъ и чиновниковъ Восточной и Западной Сибири, для помѣщенія ихъ въ число кадетъ сего института на казенное содержаніе. 7915.

Т. XVI (1841). Производство офицерамъ войска Донскаго, обучающимся въ институтѣ корпуса путей сообщенія, содержанія изъ войсковыхъ суммъ. 14277.—Выдача уроженцамъ изъ Сибири, обучающимся въ институтѣ корпуса путей сообщенія, при отправленіи въ Сибирь на службу, двойныхъ прогоновъ. 14534.

Т. XVIII (1843). Прекращеніе выпуска изъ института корпуса путей сообщенія въ офицеры строительнаго отряда. 16820.—Увольненіе отъ службы офицеровъ, слушающихъ курсъ наукъ въ институтѣ корпуса путей сообщенія. 17443

Т. XIX (1844). Приниманіе въ институтъ дѣйствительныхъ дворянъ. 17549.

Т. XX (1845). О мундирѣ воспитанникамъ 2 архитекторскаго класса института корпуса путей сообщенія, произведеннымъ въ XIV классъ, съ оставленіемъ при институтѣ для продолженія курса наукъ. 19173.—О имѣніи въ институтѣ корпуса путей сообщенія наставника-наблюдателя. 19490.

Т. XXI (1846). Въ институтѣ корпуса путей сообщенія имѣть двухъ пансіонеровъ Его Величества. 20750.

Т. XXIII (1848). Въ институтѣ корпуса путей сообщенія не имѣть чина маіора. 21884.—Принятіе къ исполненію въ институтѣ корпуса путей сообщенія правилъ для преподавателей военно-учебныхъ заведеній. 21903.—Увольненіе въ отпуски офицеровъ института корпуса инженеровъ путей сообщенія, на дѣйствительную службу назначаемыхъ. 22677.

Т. XXIV (1849). Въ институтѣ корпуса инженеровъ путей сообщенія имѣть 4-хъ кавказскихъ воспитанниковъ. 23307, *§§ 3 и 4.*—Положеніе объ оном институтѣ. 23312.

Т. XXV (1850). Дозволеніе воспитывать въ институтѣ корпуса инженеровъ путей сообщенія пансіонера Черноморскаго казачьяго войска. 24755.

Т. XXVII (1852). Назначеніе въ институтъ корпуса инженеровъ путей сообщенія двухъ пансіонеровъ Кавказскаго линейнаго казачьяго войска. 26205.

Т. XXVIII (1853). Возвышеніе классовъ должностей старшаго и младшаго лекарей института корпуса инженеровъ путей сообщенія. 27261, *ст. 1.*—Распространеніе на институтъ корпуса инженеровъ путей сообщенія общаго для военно-учебныхъ заведеній правила о порядкѣ возвращенія подлинныхъ документовъ воспитанникамъ, увольняемыхъ изъ сихъ заведеній. 27512.—Молодые дворяне, выдержавшіе экзаменъ удовлетворительно для поступленія въ институтъ корпуса инженеровъ путей сообщенія, но непринятые въ оный по неимѣнію вакансій, могутъ поступать въ дворянскій полкъ. 27664.

Т. XXIX (1854). Содержаніе въ институтѣ корпуса инженеровъ путей сообщенія двухъ воспитанниковъ изъ дѣтей чиновниковъ Кавказскаго линейнаго казачьяго войска на счетъ войсковыхъ суммъ сего войска. 28003.—Право директора института корпуса инженеровъ путей сообщенія наказывать и награждать нижнихъ чиновъ служительской команды сего заведенія. 28652.

Т. XXX (1855). Измѣненіе въ формѣ одежды института корпуса инженеровъ путей сообщенія. 29140.—Присвоеніе новаго образца касочныхъ кокардъ и капсюльныхъ сумочекъ воспитанникамъ института корпуса инженеровъ путей сообщенія. 29432.—Имѣніе въ институтѣ корпуса инженеровъ путей сообщенія ружейныхъ погоновъ изъ черной лакированной кожи, пригнанныхъ по новому образцу. 29544.—Присвоеніе пѣхотныхъ сабель и полусабель офицерамъ института корпуса инженеровъ путей сообщенія. 29869.—Форма плаща генераламъ и офицерамъ института корпуса инженеровъ путей сообщенія. 29955.

Т. XXXI (1856). Измѣненія въ формѣ обмундированія чиновъ института корпуса инженеровъ путей сообщенія. 30386.—Правила для лицъ, желающихъ прямо держать выпускной экзаменъ въ институтѣ корпуса инженеровъ путей сообщенія. 30564.—Распространеніе правилъ, установленныхъ для назначенія пенсій законоучителямъ военно-учебныхъ заведеній и на законоучителей института корпуса инженеровъ путей сообщенія. 30719.—Освобожденіе отъ экзамена въ иностранныхъ языкахъ воспитанниковъ Кавказскаго линейнаго казачьяго войска, поступающихъ въ институтъ корпуса инженеровъ путей сообщенія. 31335.

Т. XXXII (1857). Назначеніе времени для практическихъ занятій воспитанниковъ института корпуса инженеровъ путей сообщенія. 31854. — Прекращеніе содержанія въ институтѣ корпуса инженеровъ путей сообщенія пансіонеровъ для корпуса военныхъ инженеровъ. 32452.

Т. XXXIII (1858). Разрѣшеніе опредѣлять на службу въ гвардію воспитанниковъ сего института, уволенныхъ изъ онаго безусловно до окончанія курса. 32660.—Измѣненіе часовъ лекцій въ семъ институтѣ. 33447.—Порядокъ производства въ офицеры донскихъ воспитанниковъ сего института. 33766.

Т. XXXIV (1859). Форма сюртука для генераловъ и офицеровъ института корпуса инженеровъ путей сообщенія. 34139.—Опредѣленіе возраста для поступленія въ сей институтъ. 34175. — Предоставленіе офицерамъ, выпущеннымъ на службу изъ сего института, права носить золотой аксельбантъ. 35138.—Разрѣшеніе сбора денегъ по подпискѣ для употребленія въ пособіе экстернамъ сего института. 35225.

Т. XXXV (1860). Увеличеніе окладовъ содержанія медикамъ, состоящимъ при институтѣ корпуса инженеровъ путей сообщенія. 35487.

Т. XXXVI (1861). Сокращеніе срока обязательной службы воспитанниковъ сего института. 36914.—Дозволеніе воспитанникамъ старшихъ классовъ сего института жить на собственныхъ квартирахъ и ежедневно отлучаться изъ заведенія въ свободное отъ занятій время. 37399.

Т. XXXVII (1862). Увеличеніе штатной суммы на содержаніе преподавателей института корпуса инженеровъ путей сообщенія. 38413. — Ограниченіе фронтоваго ученья въ институтѣ корпуса инженеровъ путей сообщенія одиночною выправкою и общимъ строемъ безъ ружей и совершенная отмѣна обученія ружейнымъ пріемамъ. 38750.

Т. XXXVIII (1863). Присвоеніе драгунской сабли (шашки) въ кожаныхъ ножнахъ генераламъ и офицерамъ института корпуса инженеровъ путей сообщенія 39760.

Т. XXXIX (1864). Положеніе о семъ институтѣ. 41123.

Т. XL (1865). Принятіе временной мѣры относительно содержанія и формы одежды

окончившихъ въ семъ 1865 году курсъ наукъ въ институтѣ инженеровъ путей сообщенія. 42213.

Т. XLI (1866). Производство стипендій въ 300 руб., кавказскимъ воспитанникамъ, обучающимся въ институтѣ инженеровъ путей сообщенія. 43175.—Учрежденіе въ семъ институтѣ «стипендіи 4 Апрѣля 1866 года». 43195.—Содержаніе и форма одежды для окончившихъ въ 1866 году курсъ наукъ въ семъ институтѣ и опредѣленныхъ на службу. 43340. — Знакъ отличія, въ замѣнъ аксельбанта, для окончившихъ курсъ въ семъ институтѣ. 43408

Т. XLII (1867). Предоставленіе гражданскимъ инженерамъ путей сообщенія, окончившимъ полный курсъ наукъ въ семъ институтѣ, права на ношеніе особаго знака отличія. 44441.—Перечисленіе суммы, отпускавшейся на содержаніе одного воспитанника войска Донскаго въ строительномъ училищѣ, на содержаніе стипендіата въ институтѣ инженеровъ путей сообщенія. 44561.—Содержаніе и форма одежды окончившихъ въ 1867 году курсъ наукъ въ семъ институтѣ и опредѣленныхъ на службу. 44635.—Учрежденіе трехъ стипендій въ семъ институтѣ для воспитанниковъ войска Донскаго. 44697.

Т. XLIII (1868). Увеличеніе штатной суммы на стипендіи и пособія учащимся въ семъ институтѣ. 46479.—Правила о стипендіи 4 Апрѣля 1866 года въ семъ институтѣ. 46567.

Т. XLIV (1869). Причисленіе къ спеціальнымъ средствамъ Министерства Путей Сообщенія капитала для пособій учащимся въ семъ институтѣ. 46966.—Причисленіе къ спеціальнымъ средствамъ Министерства Путей Сообщенія капитала для одной стипендіи въ семъ институтѣ 4 Апрѣля 1866 года. 47288.

Т. XLV (1870). Измѣненіе § 43 положенія о семъ институтѣ. 48081.—Измѣненіе числа вакансій, предоставленныхъ войску Донскому въ институтѣ инженеровъ путей сообщенія. 48107.—Расходъ на содержаніе параллельныхъ курсовъ въ институтѣ инженеровъ путей сообщенія и на отправленіе за границу двухъ воспитанниковъ сего института. 49015.—Распространеніе на преподавателей сего института, относительно счисленія выслуги на званіе заслуженныхъ профессоровъ, права, дарованнаго преподавателямъ горнаго института. 49066.

Т. LIV (1879). О преобразованіи института инженеровъ путей сообщенія Императора Александра I. 60340.

ИНСТИТУТЫ СЕЛЬСКАГО ХОЗЯЙСТВА И ЗЕМЛЕДѢЛІЯ.

Т. XXIII (1848). Положеніе о Горыгорѣцкомъ земледѣльческомъ институтѣ и состоящихъ при немъ земледѣльческомъ училищѣ и учебной фермѣ. 22414.

Т. XXIV (1849). Въ Горыгорѣцкомъ земледѣльческомъ институтѣ имѣть 5 кавказскихъ воспитанниковъ. 23307, *§§ 5 и 4*.

Т. XXV (1850). Рисунокъ медали золотой и серебряной для награды отличнѣйшихъ студентовъ Горыгорѣцкаго земледѣльческаго института. 24320.

Т. XXVII (1852). Порядокъ исключенія изъ оклада лицъ податнаго состоянія, окончившихъ курсъ ученія въ Горыгорѣцкомъ земледѣльческомъ институтѣ. 25944, *ст. 105*.

Т. XXVIII (1853). Срокъ обязанной службы питомцевъ воспитательныхъ домовъ, назначаемыхъ въ служительскую команду сего института. 27702, *ст. VIII*.

Т. XXIX (1854). Назначеніе пособій своекоштнымъ студентамъ Горыгорѣцкаго земледѣльческаго института при опредѣленіи ихъ на службу по Министерству Государственныхъ Имуществъ. 28598.

Т. XXXII (1857). Права при вступленіи въ военную службу агрономовъ и дѣйствительныхъ студентовъ агрономіи Горыгорѣцкаго земледѣльческаго института. 31499.

Т. XXXIII (1858). Учрежденіе при Горыгорѣцкомъ земледѣльческомъ институтѣ классовъ для образованія частныхъ землемѣровъ и таксаторовъ. 33904.

Т. XXXIV (1859). Права частныхъ землемѣровъ и таксаторовъ, получившихъ образованіе въ особыхъ классахъ при Горыгорѣцкомъ земледѣльческомъ институтѣ. 34369.—Замѣнъ пяти вакансій казенныхъ кавказскихъ воспитанниковъ сего института тѣмъ же числомъ стипендіатовъ. 34588. — Увеличеніе размѣра стипендій студентамъ института изъ кавказскихъ воспитанниковъ. 35011. — Положеніе о Горыгорѣцкомъ земледѣльческомъ институтѣ и состоящемъ при немъ земледѣльческомъ училищѣ. 35220.

Т. XXXVI (1861). Уравненіе правъ по службѣ воспитанниковъ землемѣро-таксаторскихъ классовъ при семъ институтѣ. 37058.

Т. XXXVIII (1863). Переводъ сего института изъ Горокъ въ С.-Петербургъ. 39902. — Въ замѣнъ положеннаго въ Горыгорѣцкомъ институтѣ числа кавказскихъ казенныхъ воспитанниковъ имѣть ихъ такое же число въ лѣсной академіи. 40015.

Т. XLI (1866). Передача С.-Петербургскому земледѣльческому институту зданій, земель и чиншевыхъ участковъ бывшаго лѣснаго института. 42644 *а*.—Дозволеніе залога въ частныя руки строеній, находящихся на оброчныхъ участкахъ земли земледѣльческаго бывшаго лѣснаго института. 43271.

Т. XLIV (1869). Уставъ института сельскаго хозяйства и лѣсоводства въ Новой-Александріи. 47206

Т. XLV (1870). Переводъ Горыгорѣцкаго института въ С.-Петербургъ въ зданіе бывшаго лѣснаго института. 39902 *а*.—Внесеніе въ финансовую смѣту Департамента Сельскаго Хозяйства суммы на Горыгорѣцкое земледѣльческое училище. 41156 *а*.—Сборы на земскія повинности съ оброчныхъ земельныхъ участковъ сего института. 48451.

Т. XLVIII (1873). Рисунокъ медали для награжденія студентовъ Горыгорѣцкаго земледѣльческаго института. 52004 и 52969.—Предоставленіе сему институту права выписывать изъ-за границы безпошлинно и безъ предварительнаго разсмотрѣнія цензуры учебныя пособія, земледѣльческія орудія, машины, модели и проч. 52868.

Т. XLIX (1874). Упраздненіе при Горыгорѣцкомъ земледѣльческомъ институтѣ должности механика и отдача въ арендное содержаніе мастерской, состоящей при семъ институтѣ. 54072.

Т. L (1875). Разъясненіе § 100 положенія Горыгорѣцкаго земледѣльческаго института и училища 8 Декабря 1859 года и Высочайшихъ повелѣній 24 Іюля 1863 и 5 Августа 1864 годовъ. 54373.

ИНСТИТУТЫ СИРОТСКІЕ.

Т. VII (1832). О распространеніи на инспекторовъ и учителей, состоящихъ при Московскомъ Александринскомъ сиротскомъ институтѣ, преимуществъ, дарованныхъ инспекторамъ и учителямъ при учебныхъ заведеніяхъ учрежденій Императрицы Маріи. 5798.

Т. XVIII (1843). Распространеніе права быть призрѣваемыми въ учрежденныхъ при воспитательныхъ домахъ сиротскихъ институтахъ, на дѣтей, коихъ родители подвергались помѣшательству ума, потерѣ зрѣнія или разбитію параличемъ. 16244 а.—Положеніе для школы малолѣтныхъ дѣтей и пансіоновъ при сиротскомъ институтѣ Гатчинскаго воспитательнаго дома. 17058.

Т. XX (1845). Форма свидѣтельствъ, выдаваемыхъ воспитанникамъ Гатчинскаго сиротскаго института. 18647.

Т. XXII (1847). Порядокъ пріема дѣтей въ сиротскіе институты С.-Петербургскаго и Московскаго воспитательныхъ домовъ, Гатчинскій, Александринскій въ Москвѣ и Александринскій сиротскій домъ въ С.-Петербургѣ. 20955.—О воспитанникахъ С.-Петербургскаго и Московскаго сиротскихъ институтовъ. 21130.—Включеніе въ штатъ Московскаго Александринскаго сиротскаго института восьми надзирательскихъ вакансій. 21244.—Включеніе въ штатъ Московскаго Александринскаго сиротскаго института вакансіи помощника старшаго надзирателя и особаго надзирателя при лазаретѣ. 21268.—Установленіе при Московскомъ Александринскомъ сиротскомъ институтѣ вакансіи младшаго медика. 21389.

Т. XXIII (1848). Положеніе о женскомъ пансіонѣ при Гатчинскомъ сиротскомъ институтѣ Императорскаго воспитательнаго дома. 22593.

Т. XXIV (1849). Распространеніе правъ штатныхъ воспитанниковъ Гатчинскаго сиротскаго института на пользующихся въ оном ученіемъ дѣтей чиновниковъ вѣдомства опекунскаго совѣта. 23718.—Переобразованіе Московскаго Александрінскаго сиротскаго института въ кадетскій корпусъ. 23768, 23769.

Т. XXV (1850). Отнесеніе къ V классу должности директора Гатчинскаго сиротскаго института. 24118.—Причисленіе къ VI классу инспектора классовъ Гатчинскаго сиротскаго института. 24252. — Дозволеніе воспитанникамъ Гатчинскаго института поступать на службу по Министерству Финансовъ. 24443.—Права своекоштныхъ воспитанниковъ Гатчинскаго сиротскаго института. 24711.

Т. XXVI (1851). Присоединеніе Маріинскаго межеваго училища къ Гатчинскому сиротскому институту. 25195.

Т. XXVII (1852). Штатъ Гатчинскаго сиротскаго института. 26286.

Т. XXIX (1854). Штатъ С.-Петербургскаго сиротскаго института и Александрінскаго сиротскаго дома. 28865.

Т. XXX (1855). Именованіе Николаевскими сиротскихъ институтовъ: С.-Петербургскаго, Московскаго и Гатчинскаго. 29123.—Положеніе о правленіи С.-Петербургскаго Николаевскаго сиротскаго института и Александрінскаго сиротскаго дома. 29161. — Инструкція директору хозяйственной части сихъ заведеній. 29162.—Отправленіе воспитанниковъ Гатчинскаго сиротскаго института, выключаемыхъ по неспособности и неуспѣхамъ въ наукахъ, въ ближайшіе баталіоны военныхъ кантонистовъ, кромѣ С.-Петербургскаго. 29428.

Т. XXXI (1856). Классъ должности наблюдателя за музыкальными уроками въ С.-Петербургскомъ Николаевскомъ сиротскомъ институтѣ. 30497.

Т. XXXII (1857). Предоставленіе служебныхъ правъ учителямъ церковнаго пѣнія при Николаевскихъ сиротскихъ институтахъ С.-Петербургскаго и Московскаго воспитательныхъ домовъ. 31875.

Т. XXXIV (1859). Дозволеніе воспитанникамъ Гатчинскаго Николаевскаго сиротскаго института поступать на службу въ вѣдомство Государственнаго Контроля. 34415.—Права въ военной службѣ воспитанниковъ Гатчинскаго Николаевскаго и бывшаго Александрінскаго сиротскихъ институтовъ. 34559.

Т. XXXVI (1861). Права воспитанниковъ, окончившихъ курсъ ученія въ Гатчинскомъ институтѣ. 36692.—Дозволеніе дочерямъ обывателей города Гатчино посѣщать классы существующаго при тамошнемъ Николаевскомъ сиротскомъ институтѣ открытаго пансіона для дочерей чиновниковъ сего института и Гатчинскаго дворцоваго правленія. 37023.—Служебныя права бывшихъ воспитанниковъ Московскаго сиротскаго Александрінскаго института. 37269.

Т. XXXVII (1862). Разрѣшеніе принимать въ Гатчинскій Николаевскій сиротскій институтъ сыновей гражданскихъ чиновниковъ V класса. 38457.—Учрежденіе въ С.-Петербургскомъ Николаевскомъ сиротскомъ институтѣ особаго класса рукодѣлія для воспитанницъ, неспособныхъ быть гувернантками, и уничтоженіе въ семъ институтѣ класса для образованія надзирательницъ за малолѣтными дѣтьми. 38759.

Т. XXXVIII (1863). Передача въ военное вѣдомство воспитанниковъ Гатчинскаго сиротскаго института, которые, достигнувъ 16-тилѣтняго возраста, не могутъ быть терпимы въ означенномъ заведеніи по дурному поведенію и буйному нраву. 39178.

Т. XXXIX (1864). Учрежденіе въ С.-Петербургскомъ Николаевскомъ сиротскомъ институтѣ должности старшей надзирательницы за хозяйствомъ и рукодѣліями. 40503.—Нѣкоторыя измѣненія въ штатѣ С.-Петербургскаго Николаевскаго сиротскаго института. 40977.—Прибавка двухъ классныхъ дамъ къ штату С.-Петербургскаго Николаевскаго сиротскаго института. 41081.

Т. XL (1865). Уставъ Императорскаго Гатчинскаго Николаевскаго сиротскаго института. 42360.

Т. XLII (1867). Нѣкоторыя права содержательницъ и воспитательницъ пансіоновъ для малолѣтныхъ сиротъ Гатчинскаго института. 44647.—Преобразованіе женскаго пансіона при семъ институтѣ въ женскую трехклассную гимназію. 45202.

Т. XLIII (1868). Разрѣшеніе почетному опекуну, управляющему Гатчинскимъ Николаевскимъ сиротскимъ институтомъ, въ видѣ опыта, помѣщать порочныхъ малолѣтныхъ въ исправительное заведеніе. 46056.

Т. XLIV (1869). Штаты С.-Петербургскаго Николаевскаго сиротскаго института и его малолѣтнаго отдѣленія. 46736.—Именованіе принадлежащей С.-Петербургскому опекунскому совѣту мѣстности по Шлиссельбургскому тракту, называемой Куракиною дачею, Александровскою дачею Николаевскаго сиротскаго института. 47703.

Т. XLVI (1871). Правила для принятія дѣтей въ С.-Петербургскій Николаевскій сиротскій институтъ и малолѣтное его отдѣленіе. 49710. — Штатъ Московскаго Николаевскаго сиротскаго института. 49809.—Распространеніе на окружныхъ надзирателей С.-Петербургскаго воспитательнаго дома права помѣщенія своихъ дѣтей въ Гатчинскій и С.-Петербургскій Николаевскій сиротскіе институты. 49816.—Предоставленіе начальствамъ Гатчинскаго Николаевскаго института пріема прошеній и производства нѣкоторыхъ дѣлъ. 50015.—Порядокъ помѣщенія въ сиротскіе институты дѣтей окружныхъ врачей, ихъ помощниковъ и окружныхъ надзирателей воспитательныхъ домовъ, при жизни обоихъ родителей на иждивеніе опекунскихъ совѣтовъ. 50032.

Т. XLVII (1872). Образованіе мѣстнаго совѣта для управленія Московскимъ Николаевскимъ сиротскимъ институтомъ. 50490.—Форма одежды для воспитанниковъ Гатчинскаго Николаевскаго сиротскаго института. 51266.

Т. XLVIII (1873). Измѣненіе и дополненіе § 4 и § 12 п. а Высочайше утвержденныхъ, 5 іюня 1871 года, правилъ пріема дѣтей въ С.-Петербургскій Николаевскій сиротскій институтъ и малолѣтное его отдѣленіе. 51988.

Т. L (1875). Принятіе въ С.-Петербургскій и Московскій Николаевскіе сиротскіе институты, на правѣ круглыхъ сироть, такихъ дѣтей, у коихъ оставшійся въ живыхъ родитель находится не менѣе пяти лѣтъ въ безвѣстной отлучкѣ. 54736.

Т. LI (1876). О порядкѣ принятія сироть въ малолѣтное отдѣленіе Николаевскаго сиротскаго института. 55172.—Объ открытіи учительскаго института въ Оренбургѣ. 56772.

Т. LII (1877). О разрѣшеніи чиновникамъ вѣдомства путей сообщенія, служащимъ въ городѣ Гатчинѣ, помѣщать ихъ сыновей въ Гатчинскій Николаевскій сиротскій институтъ экстернами. 56833.—Объ учрежденіи пансіонерныхъ вакансій въ С.-Петербургскомъ Николаевскомъ сиротскомъ институтѣ. 57119. — О дополненіи правилъ пріема дѣтей въ Николаевскіе сиротскіе институты и малолѣтныя отдѣленія. 57198.—Объ измѣненіи штата канцеляріи С.-Петербургскаго Николаевскаго сиротскаго института. 57547.

Т. LIII (1878). О возвышеніи пансіонерной платы въ Московскомъ Николаевскомъ сиротскомъ институтѣ и въ малолѣтномъ отдѣленіи Московскаго воспитательнаго дома. 58191. — Объ измѣненіи нѣкоторыхъ статей устава и штата Гатчинскаго Николаевскаго сиротскаго института. 58634.

Т. LIV (1879). О повышеніи должности смотрителя Московскаго Николаевскаго сиротскаго института. 60410.

ИНСТИТУТЫ ТЕХНИЧЕСКІЕ И ТЕХНОЛОГИЧЕСКІЕ.

Т. III (1828). Высочайше утвержденное положеніе объ устройствѣ С.-Петербургскаго практическаго технологическаго института. 2463.

Т. IV (1829). Объ учрежденіи коммисіи

для построенія практическаго технологическаго института. 2622.

Т. VI (1831). Штатъ для церкви практическаго технологическаго института. 4605.

Т. VII (1832). Правила о пріемѣ пансіонеровъ и полупансіонеровъ въ С.-Петербургскій практическій технологическій институтъ. 5245.—О высылкѣ въ С.-Петербургскій технологическій институтъ воспитанниковъ, приготовленныхъ въ учрежденной въ г. Черниговѣ рисовальной школѣ. 5457, *п. 4.*—Въ технологическомъ институтѣ служительскія мѣста комплектовать вольнонаемными. 5644, *XI.*

Т. VIII (1833). Объ опредѣленіи въ технологическій институтъ изъ дѣтей иностранныхъ оружейниковъ, на Златоустовской фабрикѣ находящихся, ежегодно по одному воспитаннику, въ теченіи 10 лѣтъ. 6018, *п. 3.*—О переписи воспитанниковъ технологическаго института изъ податнаго состоянія. 6265, *§ 6, п. 16; §§ 7, 18, ж.*

Т. IX (1834). Учрежденіе при С.-Петербургскомъ практическомъ технологическомъ институтѣ особой горной технической школы. 6685, *§ 4.*

Т. X (1835). О содержаніи въ технологическомъ институтѣ пансіонеровъ С.-Петербургской биржи. 7839.—О считаніи сыновей рекрутъ, поступившихъ въ служители технологическаго института, принадлежащими горному вѣдомству. 7863.

Т. XII (1837). Присоединеніе медальерной школы къ горной технической, при технологическомъ институтѣ состоящей. 10057.

Т. XIV (1839). Правила для употребленія капитала, пожертвованнаго московскими фабрикантами Алексѣевыми на содержаніе въ С.-Петербургскомъ технологическомъ институтѣ трехъ воспитанниковъ. 12642.

Т. XV (1840). Повышеніе нѣкоторыхъ должностей по технологическому институту. 13148.

Т. XVI (1841). Предоставленіе нѣкоторыхъ преимуществъ воспитанникамъ С.-Петербургскаго технологическаго института, выпускаемымъ съ званіемъ мастеровъ и подмастерьевъ. 14146.

Т. XVII (1842). Содержаніе 30 пансіонеровъ для С.-Петербурго-Московской желѣзной дороги въ горно-технической школѣ. 15542.—О преимуществахъ, предоставленныхъ воспитанникамъ Министерства Государственныхъ Имуществъ, обучающимся въ технологическомъ институтѣ. 15886.

Т. XXII (1847). Уменьшеніе состава горной технической школы, учрежденной при С.-Петербургскомъ технологическомъ институтѣ. 21375.

Т. XXIII (1848). Въ С.-Петербургскомъ технологическомъ институтѣ воспитывать постоянно по два закавказскихъ уроженца. 22066.

Т. XXIV (1849). О воспитанникахъ, окончившихъ курсъ ученія въ технологическомъ институтѣ. 23242.—Въ С.-Петербургскомъ технологическомъ институтѣ имѣть двухъ кавказскихъ воспитанниковъ. 23307, *§ 5.*

Т. XXVII (1852). Увеличеніе платы за пансіонеровъ и полупансіонеровъ сего института. 26413.—Назначеніе въ учрежденную при семъ институтѣ горную техническую школу шести мальчиковъ изъ казачьихъ дѣтей войска Донскаго, для приготовленія горнымъ инженерамъ горныхъ учениковъ, мастеровыхъ и машинистовъ. 26449, *ст. 3.*

Т. XXVIII (1853). Оставленіе и на будущее время должности помощника инспектора классовъ при С.-Петербургскомъ технологическомъ институтѣ. 27466.—Срокъ обязательной службы, по вѣдомству государственныхъ имуществъ, питомцевъ воспитательныхъ домовъ, обучавшихся въ технологическомъ институтѣ. 27702, *ст. V.*

Т. XXIX (1854). Содержаніе въ С.-Петербургскомъ технологическомъ институтѣ пансіонеровъ мануфактуръ-совѣтника и почетнаго гражданина Дмитрія Хлѣбникова. 28377.—Предоставленіе правъ государственной службы преподавателю химіи въ С.-Петербургскомъ технологическомъ институтѣ. 28774.

Т. XXXII (1857). Комплектованіе служительской команды технологическаго института неспособными нижними чинами 2-го разряда, находящимися во внутренней стражѣ. 31529.—Форма одежды надзирателей С.-Петербургскаго практическаго технологическаго института. 31814.—Упраздненіе воскресной рисовальной школы при технологическомъ институтѣ. 32576.

Т. XXXIV (1859). Учрежденіе въ С.-Петербургскомъ технологическомъ институтѣ пяти пансіонерскихъ вакансій для воспитанниковъ изъ Евреевъ. 34459.

Т. XXXVI (1861). Учрежденіе стипендіи въ С.-Петербургскомъ технологическомъ институтѣ въ память пятидесятилѣтія службы Министра Финансовъ А. М. Княжевича. 36552.—Продолженіе посылки мальчиковъ изъ казачьихъ дѣтей войска Донскаго въ горную техническую школу, учрежденную при С.-Петербургскомъ технологическомъ институтѣ. 37265.—Нѣкоторыя мѣры къ преобразованію С.-Петербургскаго практическаго технологическаго института. 37638.

Т. XXXVII (1862). Мѣры для усиленія надзора за воспитанниками технологическаго института. 37926.—Положеніе о С.-Петербургскомъ практическомъ технологическомъ институтѣ. 38439.

Т. XXXVIII (1863). Измѣненіе правилъ касательно Евреевъ, воспитывающихся въ С.-Петербургскомъ технологическомъ институтѣ. 39629.—Измѣненіе нѣкоторыхъ статей положенія о С.-Петербургскомъ технологическомъ институтѣ. 39877.—Опредѣленіе правъ выпущенныхъ изъ технологическаго института, до Іюля 1862 года, технологами-практикантами. 40206.

Т. XXXIX (1864). Увеличеніе числа профессоровъ въ технологическомъ институтѣ. 41625.

Т. XL (1865). Закрытіе пансіона при технологическомъ институтѣ. 41730.—Прекращеніе на будущее время опредѣленія въ технологическій институтъ воспитанниковъ на счетъ суммъ Главнаго Артиллерійскаго Управленія и порядокъ производства содержанія находящимся нынѣ въ семъ институтѣ воспитанникамъ изъ оружейниковъ впредь до окончанія ими курса наукъ. 42435.

Т. XLI (1866). Размѣръ стипендій и единовременнаго денежнаго пособія на первоначальное обзаведеніе стипендіатамъ войска Донскаго, слушающимъ лекціи въ технологическомъ институтѣ. 42902.—Учрежденіе въ семъ институтѣ одной стипендіи на счетъ Русскаго общества пароходства и торговли. 43163.—Учрежденіе двухъ вакансій при С.-Петербургскомъ технологическомъ институтѣ для воспитанниковъ Уральскаго казачьяго войска и дозволеніе сему войску посылать въ этотъ институтъ двухъ молодыхъ людей для обученія въ мастерской сего учебнаго заведенія. 43348.—Учрежденіе при практическомъ технологическомъ институтѣ двухъ стипендій для уроженцевъ Кубанскаго казачьяго войска. 43854.

Т. XLII (1867). Штатъ и нѣкоторыя измѣненія въ положеніи С.-Петербургскаго практическаго технологическаго института. 44193.—Причисленіе къ спеціальнымъ средствамъ технологическаго института пожертвованныхъ въ пользу сего института суммъ. 44864.

Т. XLIV (1869). Учрежденіе при С.-Петербургскомъ технологическомъ институтѣ особаго суда. 47722.

Т. XLV (1870). Присвоеніе инженеръ-технологамъ и технологамъ 1-го разряда особаго знака. 47866.—Освобожденіе состоящихъ нынѣ въ С.-Петербургскомъ технологическомъ институтѣ слушателей, изъ лицъ податныхъ сословій, отъ призыва къ рекрутской, въ наступающемъ наборѣ, повинности. 47895.—Измѣненіе числа вакансій, предоставленныхъ войску Донскому въ технологическомъ институтѣ. 48107.—Причисленіе къ спеціальнымъ средствамъ технологическаго института капитала, пожертвованнаго дѣйствительнымъ статскимъ совѣтникомъ Тарасовымъ. 48799 *а.*—Отпускъ шести тысячъ рублей на усиленіе преподаванія въ технологическомъ институтѣ нѣкоторыхъ учебныхъ предметовъ. 48893.—Причисленіе

къ спеціальнымъ средствамъ пожертвованной Генрихомъ Краускопфомъ суммы для выдачи ежегоднаго пособія одному изъ бѣднѣйшихъ и способнѣйшихъ слушателей технологическаго института. 48964 *а*.

Т. XLVI (1871). Освобожденіе отъ рекрутской повинности, въ предстоящій наборъ, вольнослушателей С.-Петербургскаго технологическаго института. 49190.

Т. XLVII (1872). Отпускъ суммы на устройство параллельныхъ классовъ С.-Петербургскаго технологическаго института. 49237 *а*.—Нѣкоторыя измѣненія въ положеніи о семъ институтѣ. 50918.—Предоставленіе сему институту права получать изъ-за границы книги и другія изданія безъ цензуры. 51428.

Т. XLVIII (1873). Увеличеніе въ семъ институтѣ числа стипендій и вакансій безплатныхъ постоянныхъ слушателей. 52799.

Т. XLIX (1874). Увеличеніе числа наблюдателей въ семъ институтѣ. 53389.

Т. LI (1876). О расходѣ на содержаніе стипендіатовъ Донскаго, Кубанскаго и Уральскаго казачьихъ войскъ, слушающихъ лекціи въ технологическомъ институтѣ. 56398.—О нѣкоторыхъ измѣненіяхъ въ положеніи о С.-Петербургскомъ практическомъ технологическомъ институтѣ и штатѣ онаго. 56542.

Т. LII (1877). Объ учрежденіи при институтѣ сельскаго хозяйства и лѣсоводства въ Новой Александріи должности сверхштатныхъ лаборантовъ. 56950.—Объ измѣненіи штатныхъ назначеній на вознагражденіе преподавателей и хозяйственные расходы по горному институту. 56984.—Высочайше утвержденное положеніе объ археологическомъ институтѣ. 57594.—Относительно назначенія добавочныхъ пенсій лицамъ учебной части въ Лазаревскомъ институтѣ восточныхъ языковъ, служившимъ въ этомъ заведеніи до перехода онаго въ завѣдываніе Министерства Народнаго Просвѣщенія. 57706.—О закрытіи сельско-хозяйственнаго отдѣла въ С.-Петербургскомъ земледѣльческомъ институтѣ. 57850.—О переименованіи технологовъ 2-го разряда, прошедшихъ пятилѣтній курсъ ученія въ С.-Петербургскомъ технологическомъ институтѣ, въ званіе технологовъ. 57865.—О присвоеніи институту инженеровъ путей сообщенія, въ ознаменованіе столѣтней годовщины дня рожденія блаженной памяти Императора Александра I, основателя этого заведенія, наименованія «Институтъ инженеровъ путей сообщенія Императора Александра I» и объ именованіи Александровскими казенныхъ стипендій для учащихся въ этомъ заведеніи. 57967.—О причисленіи къ спеціальнымъ средствамъ капиталовъ, пожертвованныхъ для стипендій въ институтѣ инженеровъ путей сообщенія. 58038.

Т. LIII (1878). О предоставленіи окончившимъ курсъ въ С.-Петербургскомъ технологическомъ институтѣ права на производство строительныхъ работъ. 58526.—Объ обращеніи сбора за обученіе въ С.-Петербургскомъ технологическомъ институтѣ и выручки отъ продажи издѣлій на усиленіе учебныхъ средствъ сего заведенія. 58942.

Т. LIV (1879). Объ учрежденіи новой профессорской каѳедры въ С.-Петербургскомъ технологическомъ институтѣ. 59597.

ИНСТРУКЦІИ.

Т. LIV (1879). Высочайше утвержденная инструкція, данная Генералъ-Адъютанту, генералу отъ кавалеріи Графу Лорисъ-Меликову на время исполненія возложеннаго на него, по Высочайшему повелѣнію, порученія. 59255.

ИНСТРУМЕНТЫ.

Т. XXXVII (1862). Снабженіе военныхъ госпиталей глазными инструментами. 38756.

ИНТЕНДАНТСКОЕ ВѢДОМСТВО.

Т. XXVI (1851). Пріемъ въ интендантство отдѣльнаго Кавказскаго корпуса суммъ отъ агента банкирскаго дома Стефановичъ и К°. 25057. — Производство провіантскимъ чиновникамъ интендантства отдѣльнаго Кавказскаго корпуса двойныхъ прогоновъ при проѣздѣ на Кавказѣ мѣстъ, не имѣющихъ почтовыхъ сообщеній. 25623 *а*.—Назначеніе классовъ должностямъ чиновниковъ, положенныхъ для усиленія управленія генералъ-интенданта дѣйствующей арміи. 25643.

Т. XXVII (1852). Пріемъ суммъ отъ агента банкирскаго дома «Стефановичъ и К°» Апостолиди, въ интендантство отдѣльнаго Кавказскаго корпуса. 26080.—Внесеніе въ смѣты интендантства Кавказскаго края суммы, потребной на раціоны инженернымъ офицерамъ на Кавказѣ и за Кавказомъ, командируемымъ для производства работъ. 26377. — Отпускъ добавочной суммы на раціоны инженернымъ офицерамъ на Кавказѣ. 26811.

Т. XXVIII (1853). Упраздненіе контрольнаго отдѣленія, присоединеннаго на 1850 годъ къ главной полевой провіантской коммиссіи интендантства дѣйствующей арміи. 24882 а.—Добавочный штатъ контрольнаго отдѣленія интендантства отдѣльнаго Кавказскаго корпуса. 27034.—Отнесеніе на счетъ суммъ интендантства дѣйствующей арміи расхода на содержаніе римско-католическимъ священникамъ дѣйствующей арміи и причетникамъ ихъ. 27116.—Допущеніе, въ видѣ опыта, торгующихъ въ Тифлисѣ ко взносу денежныхъ суммъ въ интендантство отдѣльнаго Кавказскаго корпуса, для перевода въ контору Одесскаго коммерческаго банка. 27238.—Разряды по пенсіи: секретарю контрольнаго отдѣленія интендантства отдѣльнаго Кавказскаго корпуса. 27264;—секретарю и бухгалтеру канцеляріи генералъ-интенданта того же корпуса. 27265.—Отмѣна доставленія въ морское интендантство семидневныхъ вѣдомостей о работахъ, производимыхъ въ артиллерійскихъ мастерскихъ Черноморскаго флота. 27588.—Порядокъ отчетности по интендантству 4-го и 5-го пѣхотныхъ корпусовъ. 27597.

Т. XXX (1855). Штатъ управленія генералъ-интенданта Южной арміи съ полевымъ провіантскимъ коммиссіонерствомъ 4-го пѣхотнаго корпуса. 28999.—Принятіе къ руководству, безъ всякаго сокращенія, штатовъ интендантскаго управленія Южной арміи. 29545.—Опредѣленіе пенсіоннаго разряда должности начальника контрольнаго отдѣленія интендантства отдѣльнаго Кавказскаго корпуса. 29591.—Предоставленіе интенданту отдѣльнаго Кавказскаго корпуса права слагать съ подрядчиковъ штрафы и неустойки на сумму до 300 руб. сер. 29834.

Т. XXXII (1857). Разрѣшеніе требовать по интендантской смѣтѣ порціонныя деньги на нестроевыхъ нижнихъ чиновъ Кавказскаго корпуса противъ списочнаго ихъ числа. 31714.—Назначеніе пособій вдовамъ писарей управленія генералъ-интенданта 1-й арміи. 31905.

Т. XXXIII (1858). Штатъ управленія генералъ-интенданта 1-й арміи, въ мирное время. 33040, *шт*.

Т. XXXIV (1859). Служебныя права казначея и его помощника въ управленіи генералъ-интенданта 1-й арміи. 34250.

Т. XXXV (1860). Передача губерній Лифляндской, Курляндской, Витебской и Могилевской изъ раіона интендантства 1-й арміи во внутреннее провіантское вѣдомство. 35448.—Назначеніе смотрителямъ провіантскихъ магазиновъ интендантства Кавказской арміи особой платы за сохраненіе въ цѣлости провіанта. 35482. — Упраздненіе четырехъ должностей провіантскихъ чиновниковъ при интендантствѣ 1-й арміи. 35924.

Т. XXXVI (1861). Штаты: 1) интендантства Кавказской арміи, и 2) временной коммиссіи для окончанія дѣлъ и счетовъ интендантства Кавказской арміи и мѣстъ, оному подвѣдомственныхъ. 36759.—Штаты для интендантства 1-й арміи. 37660.

Т. XXXVII (1862). Положенія и штаты Варшавскаго, Кіевскаго и Виленскаго окружныхъ интендантствъ и временной коммиссіи для окончанія дѣлъ и счетовъ интендантства бывшей 1-й арміи. 38678.—Распространеніе на магазины, состоящіе въ раіонахъ окружныхъ интендантствъ: Варшавскаго, Виленскаго и Кіевскаго, правилъ касательно производства

смотрителямъ магазиновъ особой платы за храненіе въ цѣлости продуктовъ, и образованіе изъ 10% вычетовъ особаго страховаго капитала. 39058.

Т. XXXVIII (1863). Усиленіе штата Варшавскаго окружнаго интендантства. 39290. — Устройство провіантской части въ Одесскомъ военномъ округѣ, впредь до открытія въ оном интендантскаго управленія. 39847. — Учрежденіе при окружныхъ интендантствахъ Царства Польскаго, а также Виленскаго и Кіевскаго военныхъ округовъ, должности помощниковъ оберъ-контролеровъ со стороны Государственнаго Контроля. 40065.

Т. XXXIX (1864).

Интендантское управленіе и чины.

Усиленіе состава Виленскаго окружнаго интендантства присоединеніемъ къ нему Витебской и Могилевской провіантскихъ дистанцій и упраздненіе Витебскаго оберъ-провіантмейстера. 40648.—Составъ окружнаго интендантскаго управленія и обязанности и права окружнаго интенданта. 41162, *ст. 107—154.*—Положеніе объ интендантскихъ складахъ. 41163.—Учрежденіе сихъ складовъ и провіантскихъ магазиновъ. *Тамъ же, ст. 1—9.*—Учрежденіе пріемныхъ коммисій; обязанности и отвѣтственность ихъ. *Тамъ же, ст. 10* и др.—Временныя: 1) положеніе о Главномъ Интендантскомъ Управленіи и 2) правила о переходѣ провіантской и коммисаріатской части отъ нынѣ существующаго устройства къ вновь установленному. 41167.—Перемѣщеніе въ Варшаву главнаго смотрителя Брестъ-Литовскаго интендантскаго склада съ его канцеляріею, съ оставленіемъ въ его завѣдываніи брестскихъ и Новогеоргіевскаго магазиновъ, и именованіе самаго склада Варшавскимъ интендантскимъ складомъ. 41357.—Штатъ контрольнаго отдѣленія интендантства Кавказской арміи. 41585. — Разрѣшеніе интендантскому вѣдомству принимать и отпускать ячмень при недостаткѣ овса. 41588.

Т. XL (1865).

I. Интендантское управленіе и чины.

Размѣръ скидки на раструску муки, крупъ, пшеницы, овса, ячменя и сухарей, при вьючныхъ и колесныхъ перевозкахъ въ Заплійскомъ краѣ и Туркестанской области. 42208.—Размѣръ скидки на мѣстную усышку и утечку въ винѣ, уксусѣ и соли, хранящихся въ запасныхъ магазинахъ. 42705.—Число чиновниковъ на усиленіе при окружныхъ интендантскихъ управленіяхъ. 42753.—Положеніе объ интендантскихъ запасахъ для обмундированія и снаряженія войскъ. 42765.

II. Дача провіанта и фуража натурою или деньгами.

Отпускъ отъ казны провіанта семействамъ нижнихъ чиновъ, состоящихъ на службѣ въ укрѣпленіяхъ передовой Коканской линіи. 41858.—Производство провіантскаго довольствія женамъ и дѣтямъ нижнихъ чиновъ морскаго вѣдомства, состоящихъ на службѣ въ Сибирской флотиліи. 42067.—Производство сухопутнаго провіанта вдовамъ и сиротамъ нижнихъ чиновъ морскаго вѣдомства, остающимся по смерти мужей и отцовъ на жительствѣ въ Амурскомъ краѣ. 42351.—Размѣръ провіантскаго и приварочнаго довольствія отъ казны состоящимъ на собственномъ иждивеніи нижнимъ чинамъ изъ дворянъ и вольноопредѣляющихся пѣхоты и кавалеріи, во время нахожденія ихъ въ юнкерскихъ училищахъ. 42417.—Отмѣна въ мирное время отпуска командирамъ нестроевыхъ ротъ фуражныхъ денегъ. 42423.—Отнесеніе всей Восточной Сибири къ сѣверной полосѣ по фуражному довольствію подъемныхъ и казачьихъ лошадей. 42625.—Отпускъ всѣмъ резервнымъ частямъ войскъ сухаго фуража на подъемныхъ и казенно-артельныхъ лошадей. 42694. — Производство сухаго фуражнаго довольствія всѣмъ командамъ войска Донскаго при трехдневномъ сборѣ ихъ на окружныхъ пунктахъ и во время слѣдованія отъ окружныхъ до пограничныхъ пунктовъ. 42752.—Производство усиленнаго провіантскаго довольствія всѣмъ нестроевымъ командамъ, расположеннымъ въ фортахъ и укрѣпленіяхъ Заплійскаго края и Туркестанской области. 42802.

Т. XLI (1866).

I. Интендантское управленіе и чины.

Производство порціонныхъ денегъ чиновникамъ окружныхъ интендантскихъ управленій во время командировокъ сихъ лицъ по дѣламъ службы. 42924.—Исключеніе изъ штата Казанскаго окружнаго интендантства двухъ чиновниковъ особыхъ порученій и включеніе ихъ въ штатъ Московскаго интендантскаго управленія. 42985.—Введеніе нормальныхъ штатовъ въ окружномъ интендантскомъ управленіи Харьковскаго военнаго округа. 43097.—Прекращеніе отпуска денегъ, производящагося изъ суммъ интендантства, на наемъ помѣщенія для Бахмутской городской больницы. 43587.—Положеніе о Московской обмундировальной мастерской интендантскаго вѣдомства. 43890.—Порядокъ выдачи порціонныхъ денегъ штатнымъ чиновникамъ и чиновникамъ для усиленія окружнаго интендантскаго управленія, командируемымъ по дѣламъ службы. 43920.

II. Дача провіанта и фуража натурою или деньгами.

Порядокъ отпуска сухаго фуражнаго довольствія подъемнымъ артиллерійскимъ лошадямъ въ крѣпостяхъ, въ теченіе лѣтнихъ мѣсяцевъ. 43119.—Порядокъ заготовленія и выдача овса казакамъ Донскаго учебнаго полка. 43475.—Производство указной дачи провіанта, соли и приварочныхъ денегъ урядникамъ и казакамъ Оренбургскаго казачьяго войска, командируемымъ въ Оренбургъ на разные посты по внутренней службѣ. 43584.—Отпускъ овса офицерскимъ, урядничьимъ и казачьимъ лошадямъ очередныхъ донскихъ батарей, во время мѣсячныхъ, съ 5 Мая по 16 Іюня предъ выступленіемъ въ походъ, сборовъ. 43585.—Порядокъ фуражнаго довольствія артельныхъ лошадей губернскихъ баталіоновъ. 43619.—Назначеніе, и на мирное время, фуражнаго довольствія на верховыхъ лошадей командирамъ нестроевыхъ ротъ полковъ армейской кавалеріи и учебнаго кавалерійскаго эскадрона. 43823.

III. Заготовленіе, пріемъ, храненіе и выдача мундирныхъ, амуничныхъ и другихъ вещей.

Снабженіе саперными рубахами унтеръ-офицеровъ, барабанщиковъ и горнистовъ кавказскихъ саперныхъ баталіоновъ. 43632.

Т. XLII (1867).

I. Интендантское управленіе и чины.

Составъ общихъ присутствій при интендантскихъ управленіяхъ Рижскаго и Финляндскаго военныхъ округовъ. 44276.—Учрежденіе особыхъ запасовъ провіанта. 44536.—Упраздненіе Таурогенскаго провіантскаго магазина Виленскаго военнаго округа. 44699.—Отмѣна представленія отъ войскъ въ Главное Интендантское Управленіе табелей о вещахъ и лошадяхъ интендантскаго вѣдомства. 44974.—Усиленіе средствъ къ испытанію достоинства предметовъ, поставляемыхъ въ интендантскіе склады. 45138.—Положеніе объ обмундировальныхъ мастерскихъ интендантскаго вѣдомства. 45316.

II. Дача провіанта и фуража натурою или деньгами.

Производство фуражнаго довольствія на верховыхъ лошадей баталіонныхъ командирамъ, младшимъ штабъ-офицерамъ и адъютантамъ въ двухъ баталіонныхъ крѣпостныхъ полкахъ. 44249.—Производство провіантскаго и приварочнаго довольствія заурядъ-офицерамъ Забайкальскаго казачьяго войска, служащимъ по

внутреннему управленію войска на штатныхъ должностяхъ 44400. — Порядокъ довольствія конвойныхъ командъ въ Сибири. 44420.—При отправленіи маршевыхъ командъ, не имѣющихъ никакихъ хозяйственныхъ суммъ, изъ которыхъ онѣ могли бы покрывать расходы на покупку въ дорогѣ лекарственныхъ веществъ, отпускать необходимыя на этотъ предметъ деньги. 44436.—Производство фуражнаго довольствія деньгами адъютанту, казначею и квартермистру управленія конно-артиллерійской бригады Кубанскаго казачьяго войска. 44794 и 45115.—Отпускъ, съ 1868 года, денегъ на покупку капусты для нижнихъ чиновъ учебнаго кавалерійскаго эскадрона. 44828.—Порядокъ производства продовольствія нижнимъ чинамъ и командамъ, во время переѣзда по желѣзнымъ дорогамъ. 44835. — Правила довольствія увольняемыхъ въ продолжительные отпуски и отставку нижнихъ чиновъ предметами интендантскаго снабженія. 44998.—Предоставленіе командующимъ войсками военныхъ округовъ производить узаконенную надбавку къ фуражнымъ цѣнамъ. 45209.—Производство фуражнаго довольствія всѣмъ офицерамъ казачьихъ частей, находящимся на внѣшней службѣ за Кавказомъ, въ Абхазіи и Дагестанѣ. 45339.

III. Заготовленіе, пріемъ, храненіе и выдача мундирныхъ, амуничныхъ и другихъ вещей.

Измѣненіе нѣкоторыхъ постановленій касательно принятія на счетъ казны одной сотой части вещей интендантскаго вѣдомства въ случаѣ браковки ихъ войсками и вообще порядокъ заявленія и свидѣтельствованія браковокъ. 44377.

Т. XLIII (1868). Введеніе въ употребленіе веревочныхъ сѣтокъ для возки сѣна при кавалерійскихъ вьюкахъ. 45678.

I. Интендантское управленіе и чины.

Прибавка къ существующимъ нынѣ 6-ти штатнымъ вахтерамъ при провіантскихъ магазинахъ Оренбургскаго войска еще одного вахтера. 45561.—Штатъ музеума Главнаго Интендантскаго Управленія. 45771.—Права главныхъ смотрителей провіантскихъ магазиновъ Забайкальской, Амурской и Приморской областей и всѣхъ вообще вахтеровъ, завѣдывающихъ провіантскими магазинами, относительно наложенія дисциплинарныхъ взысканій на подвѣдомственныхъ имъ чиновъ. 46060.—Преобразованіе интендантскихъ складовъ въ Ташкентѣ, Ключевомъ, Ходжентѣ, Богдашъ-Ата, Чиназѣ и Ура-Тюбе въ провіантскіе магазины. 46123.—Распредѣленіе провіантскихъ магазиновъ на классы въ десяти военныхъ округахъ внутри Имперіи и о штатахъ сихъ магазиновъ. 46128.—Нѣкоторое измѣненіе распредѣленія на классы провіантскихъ магазиновъ въ Западномъ Сибирскомъ военномъ округѣ и учрежденіе въ пунктѣ Темиръ-Су вновь магазиновъ 3-го класса. 46293.

II. Дача провіанта и фуража натурою или деньгами.

Порядокъ безденежнаго отпуска указной дачи провіанта семействамъ чиновъ, состоящихъ при якутскихъ провіантскихъ магазинахъ. 45360.—Производство фуражныхъ на вьючныхъ лошадей денегъ командамъ Астраханскаго казачьяго войска, командируемымъ въ калмыцкіе улусы и въ ставку Хана Внутренней Киргизской Орды. 45416.—Производство улучшеннаго довольствія нижнимъ чинамъ казачьихъ командъ, командируемымъ поочередно отъ Уральскаго и Астраханскаго казачьихъ войскъ на службу во Внутреннюю Киргизскую Орду. 45484.—Производство офицерамъ Сибирскаго казачьяго войска, находящимся на службѣ въ Туркестанскомъ военномъ округѣ, отъ казны натуральныхъ и денежныхъ раціоновъ. 45583.—Производство нижнимъ чинамъ, командируемымъ въ помощь производителямъ коммисіонерскихъ заготовленій, кормоваго довольствія. 45704.—Отпускъ для воловъ, состоящихъ по штату въ крѣпостныхъ артиллерійскихъ управленіяхъ, лабораторіи и арсеналахъ Кавказскаго военнаго округа въ періодъ довольствія сухимъ фуражемъ, па муку и соль по одной копѣйкѣ на каждую пару въ сутки. 45868.—Порядокъ довольствія командъ, находящихся въ кампаніи морскою провизіею. 45903.—Производство землемѣрскимъ ученикамъ межевой коммисіи Кубанской и межевой экспедиціи Терскаго казачьихъ войскъ провіанта. 46130.—Довольствіе артиллерійскихъ рабочихъ лошадей, состоящихъ при крѣпостномъ пожарномъ инструментѣ, сухимъ фуражемъ въ лѣтніе мѣсяцы. 46293.

III. Заготовленіе, пріемъ, храненіе и выдача мундирныхъ, амуничныхъ и другихъ вещей.

О заготовленіи суконъ. 43366 *а*. — Пополненіе вещей въ неприкосновенныхъ запасахъ. 43172 *а*.—Заготовленіе распоряженіемъ Военнаго Министерства армейскихъ суконъ на 1868 годъ. 43816 *а*. — Введеніе въ войскахъ гвардіи неворсованныхъ суконъ и порядокъ довольствія ими армейскихъ войскъ. 45331.—Довольствіе нижнихъ чиновъ корпуса жандармовъ полушубками и теплыми сапогами. 43827.—Установленіе нормальной мѣрки для постройки галстуховъ въ обмундировальныхъ мастерскихъ интендантскаго вѣдомства. 45989.—Введеніе въ употребленіе синяго съ черными полосами сукна фабрики Щербакова, вмѣсто сѣраго армейскаго сукна, въ постоянныхъ военныхъ госпиталяхъ на халаты и одѣяла и въ войскахъ на попоны для лошадей. 46019. — Переводъ заготовленія армейскихъ суконъ изъ вѣдомства Министерства Финансовъ въ военное. 46065.—Выдача командамъ, состоящимъ на морскомъ довольствіи, личныхъ полотенецъ. 46262.—О матеріалахъ и деньгахъ на постройку парадныхъ уланскихъ шапокъ. 46473.

IV. Зачетъ провіанта и фуража въ усышку и утечку и прочія траты.

Количество принимаемой на счетъ казны раструски провіанта при вьючныхъ перевозкахъ онаго на островѣ Сахалинѣ и дополненіе согласно сему соотвѣтственной статьи Свода военныхъ постановленій. 45403.—Предоставленіе военно-окружнымъ совѣтамъ права принимать на счетъ казны убытки, произшедшіе отъ неумышленныхъ утратъ въ казенномъ имуществѣ, находящемся на рукахъ служащихъ на сумму до 300 рублей въ одинъ разъ. 45701.

Т. XLIV (1869).

I. Интендантское управленіе и чины.

Порядокъ содержанія въ неприкосновенныхъ интендантскихъ запасахъ нѣкоторыхъ вещей для довольствія войскъ. 46621.—Относительно обмундированія нижнихъ чиновъ, состоящихъ при интендантскихъ складахъ и провіантскихъ магазинахъ. 46765.—Упраздненіе Оренбургскаго степнаго 1 класса и Уральскаго 3 класса провіантскихъ магазиновъ и добавленіе одного старшаго вахтера въ штатъ Оренбургскаго провіантскаго магазина. 46914.—Учрежденіе въ селѣ Грузинѣ, Новгородской губерніи, провіантскаго магазина. 47233. — Необходимыя измѣненія въ штатахъ окружныхъ интендантскихъ управленій: Оренбургскаго, Туркестанскаго и Восточно-Сибирскаго округовъ. 47338.—Освобожденіе окружныхъ интендантскихъ управленій отъ обязанности предварительной повѣрки войсковыхъ требовательныхъ вѣдомостей объ отпускѣ войскамъ денежнаго довольствія. 47530.—Нѣкоторыя измѣненія въ штатахъ Оренбургскаго интендантскаго склада. 47569.—Измѣненіе и дополненіе штата провіантскихъ магазиновъ Кавказскаго военнаго округа. 47611.—Усиленіе штатнаго состава Рижскаго интендантскаго управленія. 47764.—О сбереженіяхъ, получаемыхъ отъ прикроя матеріаловъ въ обмундировальныхъ мастерскихъ. 47814.—Учрежденіе провіантскихъ магазиновъ въ укрѣпленіяхъ Уильскомъ и Акъ-Тюбинскомъ. 47840.

II. Дача провіанта и фуража натурою или деньгами.

Отпускъ нижнимъ чинамъ, состоящимъ при катерѣ Шлиссельбургской крѣпости, рѣчнаго довольствія со времени открытія и по день закрытія навигаціи. 46666. — Отпускъ фуражныхъ денегъ начальникамъ и офицерамъ кавалерійскихъ юнкерскихъ училищъ. 46766. — Довольствіе сухимъ фуражемъ состоящихъ въ частяхъ крѣпостной артиллеріи рабочихъ лошадей и воловъ. 46938.—Производство ветеринарному лекарю Собственнаго Его Императорскаго Величества конвоя фуражныхъ денегъ на одну верховую и одну подъемную лошадь. 47263.—Предоставленіе командирамъ казачьихъ полковъ, на внѣшней службѣ состоящихъ, права требовать фуражное довольствіе на штатное число вьючныхъ лошадей. 47400.— Отпускъ провіанта проживающимъ въ казенныхъ зданіяхъ вмѣстѣ съ мужьями, женамъ и дочерямъ нижнихъ чиновъ морскаго вѣдомства, отправляемыхъ для заключенія въ военно-исправительную тюрьму морскаго вѣдомства, на все время заключенія мужей. 47504.—Освобожденіе окружныхъ интендантскихъ управленій отъ обязанности предварительной повѣрки войсковыхъ требовательныхъ вѣдомостей объ отпускѣ войскамъ денежнаго довольствія. 47530.— Кормовое довольствіе арестованныхъ нижнихъ чиновъ изъ привилегированныхъ сословій. 47612. — Предоставленіе больнымъ чинамъ казачьихъ войскъ, находящимся на полевой службѣ или въ командировкахъ внѣ предѣловъ своихъ войскъ, права пользоваться въ больницахъ гражданскаго и военнаго вѣдомствъ съ отнесеніемъ расходовъ за сіе на счетъ интендантства. 47667. — Отпускъ Петербургскому юнкерскому училищу приварочныхъ и капустныхъ денегъ. 47816.

III. Заготовленіе, пріемъ, храненіе и выдача мундирныхъ, амуничныхъ и другихъ вещей.

Заготовленіе для войскъ желѣзныхъ котелковъ и пріемъ ихъ отъ поставщиковъ. 46204 *а*.—Способы пополненія вещей негодныхъ и утраченныхъ при пересылкѣ нижнихъ чиновъ. 46741. — Относительно обмундированія нижнихъ чиновъ, состоящихъ при интендантскихъ складахъ и провіантскихъ магазинахъ. 46765.—Относительно заготовки новыхъ пѣхотныхъ тридцати - патронныхъ сумокъ. 46770.—Заведеніе обоза для батарей и бригаднаго управленія Туркестанской артиллерійской бригады. 46864.—Порядокъ отпуска мастеровымъ инженернымъ командамъ отъ интендантства полушубковъ. 47160.—Разрѣшеніе имѣть холщевые назатыльники при чахлахъ на шапкахъ только въ одномъ Оренбургскомъ военномъ округѣ. 47343.—Выдача рекрутамъ Царства Польскаго, вмѣсто холщевыхъ шерстяныхъ портянокъ, изъ верблюжьяго подбойнаго сукна. 47378.—Разрѣшеніе войскамъ Туркестанскаго военнаго округа имѣть назатыльники къ чахламъ на шапки. 47387.—Личныя права нижнихъ воинскихъ чиновъ на полученіе въ свою собственность мундирной одежды, а также относительно нѣкоторыхъ предметовъ довольствія вообще. 47402.—Снабженіе пуговицами тѣхъ нижнихъ чиновъ, увольняемыхъ въ отпуски и отставку, которые, при поступленіи въ рекруты, не получили въ собственность мундирной одежды, и заготовленіе по требованію войскъ и соотвѣтственно числительности людей, пуговицъ. 47491.—Заготовленіе на мѣстѣ, въ Туркестанскомъ округѣ, нѣкоторыхъ предметовъ довольствія войскъ и госпиталей. 47815.

IV. Зачетъ провіанта и фуража въ усушку и утечку и прочія траты.

Относительно рѣшенія дѣлъ объ ущербахъ и утратахъ въ казенномъ имуществѣ, состоящемъ на рукахъ чиновниковъ. 47234.

V. Суммы интендантскаго вѣдомства.

Отпускъ войскамъ суммы на покупку лошадей къ интендантскому обозу новой конструкціи и опредѣленіе суммы на ремонтъ, леченіе и ковку тѣхъ лошадей. 47293.—Отпускъ суммъ на луженіе и мелкія исправленія двухъ артельныхъ и полагающихся при нихъ четырехъ десяточныхъ котловъ (при обозѣ новой конструкціи) съ ремонтомъ на содержаніе ихъ. 47294.

Т. XLV (1870).

I. Интендантское управленіе и чины.

Производство содержанія чинамъ провіантскихъ магазиновъ Киргизской степи Оренбургскаго округа. 48128.—Порядокъ упраздненія Омской мастеровой инженерной команды и распредѣленіе суммы, ассигнуемой по смѣтѣ Главнаго Интендантскаго Управленія на содержаніе сей команды. 48194.—Производство состоящему при Гурьевскомъ провіантскомъ магазинѣ коммисіонеру квартирныхъ денегъ 48425.

II. Дача провіанта и фуража натурою или деньгами.

Производство офицерамъ Сибирскаго казачьяго войска, находящимся на службѣ въ подвижныхъ отрядахъ, расположенныхъ вдоль Китайской границы, внѣ раіона Семипалатинской области, близъ бывшихъ пикетовъ Укэкъ и Чандыгатуй, натуральныхъ и денежныхъ раціоновъ. 48655.

III. Заготовленіе, пріемъ, храненіе и выдача мундирныхъ, амуничныхъ и другихъ вещей.

О постройкѣ и пригонкѣ въ стрѣлковыхъ баталіонахъ ремней для носки малокалиберныхъ винтовокъ Бердана. 48154. — Усиленіе довольствія войскъ, находящихся въ Зайсанскомъ краѣ. 48167 *а*. — Назначеніе сроковъ мундирной одеждѣ изъ неворсованнаго сукна въ гренадерскихъ и армейскихъ войскахъ. 48347.—Заготовленіе для войскъ и пріемъ отъ поставщиковъ въ интендантскіе склады желѣзныхъ котелковъ. 48384. — Содержаніе обоза новой конструкціи. 48444.—Установленіе правилъ для обезпеченія необходимыми вещами нижнихъ чиновъ, осуждаемыхъ въ военно-исправительныя роты и освобождаемыхъ изъ ротъ, а также арестантовъ, пересылаемыхъ изъ одной роты въ другую и разныя мѣста по слѣдственнымъ и другимъ дѣламъ. 48446. — Снабженіе суконными опучами и шерстяными носками рекрутъ Западной и Восточной Сибири. 48465. — Отпускъ въ число строеваго обмундированія рекрутъ, поступающихъ въ резервную конную артиллерію кителей. 48472.—Сроки и количество вещей и денегъ, подлежащихъ отпуску отъ интендантства госпитальнымъ командамъ на постройку обмундированія. 48554.—О матеріалахъ и деньгахъ на постройку парадныхъ уланскихъ шапокъ для строевыхъ нижнихъ чиновъ гвардейскихъ и армейскихъ уланскихъ полковъ. 48555. — О перевозкѣ лагеря. 48556.—Назначеніе усиленнаго вещеваго довольствія 2-й ротѣ 4-го Западно-Сибирскаго линейнаго баталіона. 48571 *а*.— Производство ремонта на казначейскія и инструментальныя повозки. 48687. — Новый образецъ сумки для металлическихъ патроновъ, укладываемыхъ въ картонныхъ пачкахъ. 48689. — Отпускъ ремонтныхъ денегъ для поддержанія въ совершенно исправномъ видѣ обоза военно-временныхъ госпиталей, во время храненія его въ складахъ безъ употребленія. 48718. — Порядокъ выдачи штабамъ дивизій и бригадъ, а равно окружнымъ начальникамъ мѣстныхъ войскъ, отъ окружныхъ интендантовъ, сколковъ съ образцовъ. 48746.—Выдача нижнимъ чинамъ при увольненіи отъ службы вещей. 48747. — Постоянное введеніе въ войскахъ мѣдныхъ котелковъ вмѣсто желѣзныхъ. 48815.—Снабженіе нижнихъ чиновъ губернскихъ баталіоновъ, уѣздныхъ, мѣстныхъ, этапныхъ и конвойныхъ командъ при исполненіи ими конвойной службы и разныхъ служебныхъ командировокъ, въ зимнее и вообще холодное время, теплою одеждою отъ интендантства. 48882.—Введеніе въ С.-Петер-

бургскомъ, Московскомъ и Варшавскомъ жандармскихъ дивизіонахъ и во всѣхъ конныхъ и крѣпостныхъ жандармскихъ командахъ, вмѣсто кожаныхъ, вальтраповъ изъ мундирнаго сукна. 48954.—Новый образецъ драгунскаго двухъсумочнаго патронташа для носки на поясномъ ремнѣ патроновъ къ малокалиберным винтовкамъ. 48974.—Отпускъ нижнимъ чинамъ Тюменской и Каинской уѣздныхъ и Вознесенской и Колыванской этапныхъ командъ, которые отправляютъ службу конвоированія арестантовъ, по третьей парѣ передовъ съ подошвами и подметками. 49035.

Т. XLVI (1871).

I. Суммы интендантскаго вѣдомства.

Увеличеніе платы за леченіе офицеровъ на квартирахъ. 49173. — Отпускъ прибавочныхъ денегъ на шитье запасныхъ для войскъ сапоговъ. 49356.—Табель количеству денегъ, причитающихся къ отпуску войскамъ на заготовленіе галуновъ для нашивокъ на воротникахъ и обшлагахъ мундировъ хорныхъ музыкантовъ рядоваго званія. 49975.—О нашивкѣ на мундирахъ хорныхъ музыкантовъ рядоваго званія морскаго вѣдомства галуна, присвоеннаго унтеръ-офицерамъ. 50297.

II. Заготовленіе, пріемъ, храненіе и выдача мундирныхъ, амуничныхъ и другихъ вещей.

Усиленіе содержанія войскамъ, расположеннымъ въ Кокпектахъ и въ Зайсанскомъ приставствѣ. 49235.—Отпускъ подкладочнаго холста на исподнія брюки и суконныхъ шараваръ арестантамъ военно-исправительныхъ ротъ, также Усть-Каменогорскаго крѣпостнаго военно-исправительнаго и Тобольскаго военно-каторжнаго отдѣленій. 49325. — Содержаніе въ отпуску нижнихъ чиновъ кавалерійскихъ полковъ и храненіе для таковыхъ въ запасахъ годовыхъ мундирныхъ и амуничныхъ вещей. 49380.—Утвержденіе образцовъ мѣднаго котелка въ пѣхотныхъ частяхъ полевыхъ войскъ. 49438.—Заведеніе въ Западно-Сибирской пѣшей батареѣ телѣгъ для возки казны и больныхъ, въ замѣнъ имѣющихся для сего повозокъ новой конструкціи. 49473 *а*.—Отпускъ денегъ на покупку строевыхъ лошадей и на заготовленіе нѣкоторыхъ вещей для штабъ-горнистовъ пѣхотныхъ частей гвардіи и арміи. 49828. — Довольствіе мундирными вещами мѣстныхъ и прочихъ командъ Уильской, Акъ-Тюбинской и степныхъ управленій Уральской и Тургайской областей. 49870.—Порядокъ утвержденія цѣнъ для коммисіонерскихъ заготовленій производимыхъ чиновниками военнаго вѣдомства. 50035. Увеличеніе отпуска денегъ на шитье сапоговъ 50200. — Присвоеніе войскамъ на урочищѣ Котонъ-Караганъ усиленнаго довольствія. 50266.—Отпускъ телеграфнымъ паркамъ тулуповъ и кепегъ и портняжнаго инструмента. 50299.—Порядокъ снабженія нижнихъ чиновъ подстилочными принадлежностями. 50335.

III. Дача провіанта и фуража натурою или деньгами.

Усиленіе содержанія войскамъ, расположеннымъ въ Кокпектахъ и въ Зайсанскомъ приставствѣ. 49235.—Выдача провіанта казакамъ Сибирскаго войска (Бійской линіи), изъявляющимъ желаніе переселиться въ Зайсанскій край на собственный счетъ. 49357.—Распространеніе на командировъ отдѣльныхъ строевыхъ частей всѣхъ казачьихъ войскъ, на внѣшней службѣ состоящихъ, права, предоставленнаго командирамъ казачьихъ полковъ, требовать фуражное довольствіе на штатное число вьючныхъ лошадей. 49446.—Отпускъ фельдшерамъ Астраханскаго казачьяго войска изъ регулярныхъ чиновъ, провіантскаго и приварочнаго довольствія отъ интендантскаго вѣдомства. 49789. — Отпускъ денегъ и провіанта на содержаніе пріемнаго покоя при Кронштадтской крѣпостной артиллеріи по 16 копѣекъ въ сутки и провіантъ. 49791.—Положеніе о провіантскомъ, приварочномъ и фуражномъ довольствіи войскъ. (Въ замѣнъ статей 871 — 1140 ч. IV кн. III Свода военныхъ постановленій 1859 года). 49863 *а*.—Производство фуражныхъ денегъ квартермистру Собственнаго Его Императорскаго Величества конвоя. 50168.

Т. XLVII (1872).

I. Интендантское управленіе и чины.

Усиленіе штатовъ: Варшавскаго, Тамбовскаго и Оренбургскаго интендантскихъ складовъ и Оренбургскаго интендантскаго управленія. 50954.—Учрежденіе при Главномъ Интендантскомъ Управленіи коммисіи по устройству войсковыхъ и госпитальныхъ обозовъ. 50955.—Положеніе о вспомогательномъ капиталѣ интендантскаго вѣдомства. 51205. — Введеніе въ штатъ музеума Главнаго Интендантскаго Управленія одного гравера, состоящаго при семъ музеумѣ. 51302.

II. Дача провіанта и фуража натурою или деньгами.

Отпускъ отъ казны провіанта казакамъ Березовской, Сургутской и Нарымской казачьихъ командъ, проживающимъ внѣ раіона расположенія этихъ командъ. 50130. — Производство денежныхъ и натуральныхъ раціоновъ чинамъ военно-топографическаго отдѣла Туркестанскаго военнаго округа. 50456. — Содержаніе строевыхъ лошадей, присвоенныхъ штабъ-горнистамъ пѣхотныхъ частей, какъ-то: дивизіонныхъ штабовъ, полковъ и отдѣльныхъ баталіоновъ. 50552. — Провіантское, приварочное и фуражное довольствіе Кавказской арміи. 50716. Отпускъ войскамъ провіанта и приварочныхъ денегъ по дѣйствительному числу дней въ году и на продовольствіе подъемныхъ лошадей сухимъ фуражемъ въ продолженіе девяти мѣсяцевъ. 50774.—Примѣненіе положенія и табели о довольствіи войскъ провіантомъ и приварочными деньгами къ командѣ нижнихъ военныхъ чиновъ Типографіи II Отдѣленія Собственной Его Императорскаго Величества Канцеляріи. 50779. — Довольствіе войскъ приварочными, фуражными и ремонтными деньгами. 50826.—Производство фуражнаго довольствія командирамъ и офицерамъ военно-походныхъ телеграфныхъ парковъ. 51033.—Разъясненіе нѣкоторыхъ вопросовъ по довольствію войскъ. 51112.—Дополненіе новой табели о фуражномъ довольствіи, относительно производства фуражнаго довольствія регулярнымъ и иррегулярнымъ войскамъ и Кавказской фейерверкерской школѣ. 51113. — Отпускъ верховымъ лошадямъ офицеровъ Генеральнаго Штаба фуражнаго довольствія. 51614.—Производство фуражнаго довольствія волам, положеннымъ при Донской и Кубанской артиллерійскихъ школахъ. 51664.

III. Заготовленіе, пріемъ, храненіе и выдача мундирныхъ, амуничныхъ и другихъ вещей.

Незаготовленіе и несодержаніе въ неприкосновенныхъ и чрезвычайныхъ запасахъ для войскъ, на случай приведенія ихъ въ военное положеніе, тѣхъ предметовъ обмундированія и снаряженія, которые составляютъ парадную форму мирнаго времени. 50503. — Назначеніе отпуска войскамъ единовременно суммы на заведеніе церковныхъ наметовъ и о срокахъ службы опымъ. 50554.—Отпускъ на постройку всѣмъ войскамъ Оренбургскаго военнаго округа матеріаловъ и денегъ. 50556. — Довольствіе вещами арестантовъ Тобольскаго временно-каторжнаго отдѣленія. 50589.—Оставленіе вещей выдаваемыхъ освобожденнымъ изъ военно-исправительныхъ ротъ казакамъ, въ ихъ собственность. 50591. — Отпускъ теплой одежды для конвойной службы мѣстнымъ командамъ Западно-Сибирскаго военнаго округа: Барнаульской, Семипалатинской, Усть-Каменогорской и Каркалинской. 50592. — Производство Оренбургскому губернскому и линейному баталіонамъ дополнительной платы на шитье сапоговъ для рекрутъ. 50626. — Измѣненіе порядка снабженія вещами нижнихъ чиновъ, ссылаемыхъ въ военно-исправительныя роты. 50666.—Порядокъ отправленія непосредственно по желѣзнымъ дорогамъ изъ интендантскихъ

складовъ вещей въ войска, военно-врачебныя заведенія и въ иногородные интендантскіе склады. 50949. — Дополнительная нормальная табель довольствія теплою одеждою мѣстныхъ войскъ для исполненія конвойной службы и другихъ служебныхъ командировокъ. 51094.—Увеличеніе штатныхъ цѣнъ на шитье вещей для нижнихъ чиновъ корпуса жандармовъ, исключая гвардейскаго жандармскаго полуэскадрона. 51245.—Отпускъ гимнастическихъ рубахъ и другихъ вещей нижнимъ чинамъ Омской артиллерійской командѣ. 51273.—Снабженіе войскъ кавалеріи и казачьихъ полковъ, находящихся на внѣшней службѣ, равно назначаемыхъ въ учебные лагери казачьихъ частей и конно-иррегулярныхъ полковъ Кавказской арміи палаточнымъ лагеремъ отъ интендантства. 51274.—О суммахъ на заготовленіе зимней одежды для этапныхъ командъ Восточной Сибири. 51590.

Т. XLVIII (1873).

I. Интендантское управленіе и чины.

Упраздненіе должностей вахтеровъ при 3-хъ провіантскихъ магазинахъ Оренбургскаго казачьяго войска. 51763. — Положеніе объ управленіяхъ главныхъ смотрителей продовольственныхъ магазиновъ Кавказскаго военнаго округа. 52049.—Отпускъ безденежно провіанта семействамъ нижнихъ чиновъ, состоящихъ при Киренскомъ провіантскомъ магазинѣ. 52215.

II. Дача провіанта и фуража натурою или деньгами.

Довольствіе фуражемъ строевыхъ лошадей въ Ставропольскомъ, Новочеркасскомъ и Оренбургскомъ юнкерскихъ училищахъ. 51800. — Принятіе на счетъ казны расхода за провіантъ при пользованіи въ лазаретахъ солдатскихъ дѣтей. 51831.—Отпускъ безденежно провіанта семействамъ нижнихъ чиновъ, состоящихъ при Киренскомъ провіантскомъ магазинѣ. 52215.—Отпускъ фуража казакамъ на постахъ Астраханскаго почтоваго тракта въ Терской области. 52455. — Довольствіе указною дачею провіанта, приварочными деньгами и винною порціею казачьей команды въ ставкѣ хана Внутренней Киргизской Орды. 52456.—Провизіонное и денежное довольствіе десантныхъ войскъ, командъ и чиновъ всѣхъ военно-сухопутныхъ войскъ и семействъ нижнихъ чиновъ при перевозкѣ моремъ. 52501.—Ремонтированіе и фуражное довольствіе лошадей въ кавалерійскихъ юнкерскихъ училищахъ. 52603. — Провіантское и фуражное довольствіе пограничной стражи. 52683.—Исключеніе пункта *ж* статьи 3 изъ табели фуражнаго довольствія отъ интендантскаго вѣдомства. 52936. — Распространеніе на нижнихъ чиновъ Оренбургскаго войска, командируемыхъ на разные посты внутренней службы въ города Орскъ и Троицкъ права на полученіе довольствій, опредѣленныхъ Высочайшимъ повелѣніемъ 3 Сентября 1866 года. 52937.—Производство нижнимъ чинамъ полевыхъ полковъ и командъ войска Донскаго провіанта приварочныхъ денегъ и сухаго фуража на строевыхъ лошадей. 52938.

III. Заготовленіе, пріемъ, храненіе и выдача мундирныхъ, амуничныхъ и другихъ вещей.

Предоставленіе войскамъ замѣнять годовыя для нижнихъ чиновъ вещи новыми, не по выслугѣ годоваго срока, но по выслугѣ и болѣе продолжительныхъ сроковъ. 52135. — Введеніе въ довольствіе войскъ и госпиталей хрящеваго торбочнаго холста. 52183.—Довольствіе войскъ лазаретными вещами. 52217.—Заготовленіе и отпускъ въ войска фламскаго армейскаго полотна и равентуха. 52400. — Полученіе всѣми частями войскъ и управленіями военнаго вѣдомства тулуповъ и кепегъ для часовыхъ натурою или деньгами и установленіе штатной опымъ вещамъ цѣны. 52412.—Сокращеніе срока службы лѣтнимъ куртками въ военно-исправительныхъ ротахъ. 52556.

IV. Суммы интендантскаго вѣдомства.

Отпускъ учебнымъ батареямъ и кавалерійскому эскадрону денегъ на хозяйственныя надобности. 51930.—Увеличеніе отпуска денегъ на покупку для госпиталей подъемныхъ лошадей. 52132.—Производство раціоновъ на вьючныхъ лошадей войскамъ Западной Сибири, составляющимъ передовые отряды на Китайской границѣ. 52133.—О войсковомъ лазаретномъ обозѣ новой конструкціи, объ опредѣленіи штатной цѣны оному и ремонтномъ его содержаніи. 52134.—Отпускъ денегъ на заготовленіе теплой одежды строевымъ и нестроевымъ нижнимъ чинамъ войскъ, находящихся въ сѣверной полосѣ Приморской области. 52169.—Отпускъ войскамъ всѣхъ родовъ оружія денегъ на заготовленіе конскаго снаряженія. 52681.

Т. XLIX (1874).

I. Интендантское управленіе и чины.

Передача, съ 1 Января 1874 года, въ Главное Интендантское Управленіе дѣлопроизводства по повѣркѣ счетовъ и всѣхъ денежныхъ разсчетовъ съ правленіями желѣзныхъ дорогъ и пароходныхъ обществъ, за перевозки войскъ и военныхъ грузовъ. 52998.—Установленіе срока для пребыванія въ составѣ пріемныхъ комиссій, какъ предсѣдателей этихъ комиссій, такъ равно и всѣхъ членовъ ихъ. 53602. — Производство квартирныхъ денегъ чинамъ Казанскаго, Оренбургскаго и Восточно-Сибирскаго интендантскихъ управленій. 53997 *а*.

II. Дача провіанта и фуража натурою или деньгами.

О травяномъ довольствіи войсковыхъ лошадей. 53014. — Производство инструкторамъ, а равно трубачамъ, состоящимъ при офицерахъ, завѣдующихъ обученіемъ молодыхъ казаковъ Астраханскаго войска строевой службѣ и цѣльной стрѣльбѣ, за время ежегодныхъ мѣсячныхъ сборовъ для практическихъ занятій денегъ вмѣсто провіанта. 53073. — Способъ производства провіанта и фуражнаго довольствія на деньщиковъ, состоящихъ при увольняемыхъ въ отпускъ генералахъ, штабъ и оберъ-офицерахъ и классныхъ чиновникахъ военнаго вѣдомства. 53075. — Производство коннымъ нижнимъ чинамъ Забайкальскаго казачьяго войска фуража, за время слѣдованія отъ сборныхъ пунктовъ до мѣста расположенія этихъ частей и обратно. 53266. — Сравненіе, по довольствію ихъ лошадей сѣномъ, войсковыхъ частей въ Семирѣченской области съ прочими войсками Туркестанскаго округа. 53404. — Измѣненіе 139 и 140 статей кн. XII Свода воен. пост. 1869 года, относительно того, кѣмъ должны быть установляемы ежегодно размѣръ и вѣсъ кулей и мѣшковъ при поставкѣ муки. 53545. — Включеніе бригадныхъ командировъ съ ихъ адъютантами въ число лицъ, имѣющихъ право на полученіе фуражнаго довольствія для одной верховой лошади. 53683.—Отпускъ фуража на одну строевую лошадь нѣкоторымъ должностнымъ лицамъ Кубанскаго и Терскаго казачьихъ войскъ. 53734.

III. Заготовленіе, пріемъ, храненіе и выдача мундирныхъ, амуничныхъ и другихъ вещей.

Отпускъ, на годовой срокъ, нижнимъ чинамъ полевыхъ и осадныхъ инженерныхъ парковъ лѣтнихъ панталонъ, строевымъ рядовымъ и нестроевымъ мастеровымъ фартуковъ съ нагрудниками и приписнымъ инженернымъ частямъ рабочихъ сапоговъ. 53115.—Новая нормальная табель довольствія мѣстныхъ войскъ Западнаго Сибирскаго военнаго округа теплою одеждою. 53234.—Новые образцы каразеи на подкладку подъ мундиры нижнихъ чиновъ. 53241.—Замѣна холщевыми мѣшками ранцевъ въ оренбургскихъ линейныхъ баталіонахъ. 53357. — Введеніе, въ замѣнъ ранцевъ изъ телячьей кожи, во всѣхъ пѣшихъ гвардейскихъ и армейскихъ частяхъ, ранца новаго образца изъ непромокаемой парусины. 53781.—Способъ

заготовленія касокъ съ приборомъ, введенныхъ приказами по военному вѣдомству 1872 и 1873 годовъ, и гербовъ на эти каски. 53807.—Нѣкоторыя измѣненія въ общихъ правилахъ, установленныхъ по снабженію вещами нижнихъ чиновъ корпуса жандармовъ, увольняемыхъ въ отпуски и отставку. 53947.

IV. Суммы интендантскаго вѣдомства.

Увеличеніе отпуска банныхъ денегъ нижнимъ чинамъ нестроевой роты и подвижнаго № 1 арсенала С.-Петербургской крѣпостной артиллеріи и о томъ, куда слѣдуетъ отнести этотъ расходъ. 53142.

Т. L (1875).

I. Интендантское управленіе и чины.

Нѣкоторыя дополненія въ штатахъ окружныхъ интендантскихъ управленій. 54392.

II. Дача провіанта и фуража натурою или деньгами.

Производство телеграфнымъ чинамъ, служащимъ на станціяхъ, расположенныхъ отъ Сретенска внизъ по рѣкѣ Шилкѣ и по Кругобайкальскому тракту отпуска казеннаго провіанта. 54484. — Назначеніе годичнаго срока для требованія изъ казны неполученнаго по какимъ либо причинамъ фуражнаго довольствія. 54518.—Производство усиленнаго довольствія нѣкоторымъ частямъ войскъ, расположеннымъ въ пограничныхъ мѣстностяхъ. 54689.—Нѣкоторыя мѣры относительно отпуска фуража лейбъ-гвардіи сводному казачьему полку и ремонтныхъ денегъ на непормальный обозъ. 54897.—Способъ довольствія сѣномъ гарнизоновъ степныхъ укрѣпленій. 54899.—Отпускъ фуража на одну строевую лошадь, на круглый годъ, нѣкоторымъ должностнымъ лицамъ Кубанскаго и Терскаго казачьихъ войскъ. 54971.—Распространеніе съ 1876 года на войска Варшавскаго военнаго округа правилъ о травяномъ довольствіи. 54974.—Правила объ артельномъ порядкѣ довольствія фуражемъ лошадей въ донскихъ армейскихъ полкахъ. 55105.—Производство фуражнаго довольствія на одну лошадь начальнику канцеляріи Генералъ-Инспектора кавалеріи. 55173.—Отпускъ фуражнаго довольствія на одну строевую лошадь адъютанту начальника войсковаго штаба войска Донскаго и военнымъ приставамъ при управленіяхъ военныхъ отдѣловъ. 55174.

III. Заготовленіе, пріемъ, храненіе и выдача мундирныхъ, амуничныхъ и другихъ вещей.

Положеніе о вещевомъ интендантскомъ довольствіи. 54895.

IV. Суммы интендантскаго вѣдомства.

Увеличеніе отпуска денегъ на обувь для войскъ гвардіи. 54690.—Нѣкоторыя мѣрѣ относительно производства раціоновъ чиновъ войскъ и управленій Туркестанскаго военнаго округа. 55131.

Т. LI (1876). О сохраненіи права на полученіе денежныхъ шести-копѣечныхъ и натуральныхъ раціоновъ, чинамъ войскъ и управленій Наманганскаго отдѣла, о считаніи за военный походъ времени службы означенныхъ чиновъ и о производствѣ имъ еще нѣкоторыхъ другихъ видовъ довольствія. 55146.—О зачисленіи на довольствіе фуражемъ, ежегодно съ 1 Августа, покупаемыхъ для Оренбургскаго юнкерскаго училища лошадей. 55636. — Объ удовлетвореніи чиновъ Виленскаго окружнаго интендантства квартирными деньгами за прошедшее время и возстановленіи ихъ окладовъ на будущее время. 55677.—О производствѣ денежныхъ и натуральныхъ раціоновъ офицерамъ и чиновникамъ казачьихъ войскъ наравнѣ съ установленными для офицеровъ и чиновниковъ регулярныхъ войскъ. 55915. — О сохраненіи права на полученіе денежныхъ и натуральныхъ раціоновъ войскамъ и всѣмъ вообще лицамъ, находящимся на службѣ въ Ферганской области, а также о считаніи службы означенныхъ чиновъ за военный походъ. 55965.—О присвоеніи нижнимъ чинамъ Донскаго казачьяго войска, наравнѣ съ войсками регулярными, права на усиленный приварочный окладъ. 55982.—Объ отмѣнѣ правила, по которому семейные браковщики, состоящіе при штабъ-офицерахъ, осматривающихъ оружіе въ войскахъ, пользуются двойною дачею провіанта. 56077.—Объ увеличеніи окладовъ содержанія нѣкоторымъ чинамъ интендантскаго вѣдомства и о срокѣ, съ котораго слѣдуетъ производить вновь означенные оклады. 56079.—О способѣ заготовленія сѣна, потребнаго для продовольствія артиллерійскихъ лошадей льготныхъ донскихъ батарей 1-го и 2-го раіоновъ въ зимній періодъ и во время лагернаго сбора. 56136.—О сосредоточеніи въ Брестъ-Литовскѣ магазиновъ Варшавскаго вещеваго склада и о нѣкоторыхъ другихъ подробностяхъ этой мѣры. 56138.—Объ отпускѣ, на одинаковомъ съ регулярными конно-артиллерійскими батареями основаніи, отъ интендантства, тулуповъ и кепегъ для часовыхъ конно-артиллерійскимъ батареямъ Донскаго, Оренбургскаго, Кубанскаго и Терскаго казачьихъ войскъ. 56183.—Объ измѣненіи условій довольствія гвардейскихъ нижнихъ чиновъ нѣкоторыми предметами обмундированія. 56252.—О воспрещеніи подклейки голенищъ въ солдатскихъ сапогахъ и о томъ, что тѣ части войскъ, коимъ присвоены мундиры безъ талій, въ нѣкоторыхъ случаяхъ, должны носить поясные ремни безъ лопастей. 56254.—Объ измѣненіи штата Главнаго Интендантскаго Управленія. 56275.—Объ измѣненіи и дополненіи штатовъ нѣкоторыхъ управленій интендантскаго вѣдомства. 56276. — О введеніи, въ видѣ опыта, на три года, въ Иркутской и Красноярской конныхъ казачьихъ сотняхъ и въ учебномъ конномъ дивизіонѣ Забайкальскаго казачьяго войска, Высочайше утвержденныхъ правилъ объ артельномъ порядкѣ довольствія фуражемъ лошадей въ донскихъ армейскихъ полкахъ. 56280.—О производствѣ порціонныхъ денегъ офицерамъ, командируемымъ въ Кавказскомъ военномъ округѣ для сопровожденія новобранцевъ или разбивки ихъ по частямъ войскъ, а также отправляющимъ партіи новобранцевъ изъ Поти и Петровска и избираемымъ для письмоводства въ этихъ двухъ пунктахъ. 56387. — О раціонномъ довольствіи казначеевъ и квартермистровъ оренбургскихъ линейныхъ баталіоновъ. 56407.—О сравненіи, относительно довольствія вещами, арестантовъ военно-исправительныхъ ротъ и военныхъ тюремъ, при передачѣ ихъ въ гражданское вѣдомство, съ арестантами, освобождаемыми согласно статьѣ 90 положенія 5 Іюля 1875 года. 56408.—О передачѣ изъ интендантскаго въ медицинское вѣдомство заготовленія, храненія и отпуска всѣхъ предметовъ по вновь утвержденнымъ каталогамъ и табелямъ интендантскаго довольствія. 56440.—О нѣкоторыхъ мѣрахъ относительно довольствія нижнихъ чиновъ годовыми вещами. 56442.—О выдачѣ нижнимъ чинамъ запаса, призываемымъ въ повѣрочные и учебные сборы, равно какъ и во время мобилизаціи арміи, кормовыхъ денегъ во все время пребыванія сихъ чиновъ въ уѣздахъ. 56450.—О штатѣ интендантскаго транспорта. 56551.—Объ окладахъ содержанія врачамъ интендантскаго транспорта. 56647. — О назначеніи чиновъ въ управленія корпусныхъ интендантовъ не отдѣльныхъ корпусовъ дѣйствующей арміи. 56662.—О производствѣ фуражнаго довольствія на одну верховую лошадь губернскимъ воинскимъ начальникамъ округовъ: Петербургскаго, Виленскаго, Варшавскаго, Одесскаго и Кавказскаго. 56671.—О производствѣ порціонныхъ денегъ всѣмъ находящимся въ фортѣ Александровскомъ и Красноводскѣ штабъ и оберъ-офицерамъ, класснымъ чиновникамъ и священникамъ, а также врачамъ, когда сіи послѣдніе не числятся въ отрядѣ и не получаютъ раціоновъ. 56674.—О сравненіи по содержанію вновь учрежденныхъ должностей начальниковъ отдѣленій въ Петербургскомъ и Варшавскомъ окружныхъ интендантскихъ управленіяхъ съ новыми окладами, присвоенными такимъ должностямъ Высочайше утвержденнымъ, 11 Іюня сего года, положеніемъ Военнаго Совѣта. 56709.

Т. LII (1877). О производствѣ отпуска фуража, на двѣ верховыя лошади, каждому:

субалтернъ-офицерамъ и штабнымъ чинамъ кавалерійскихъ полковъ, приведенныхъ на военное положеніе. 56809.—О числѣ чиновъ, содержимыхъ въ управленіяхъ при завѣдывающемъ интендантскою частью Главной Квартиры дѣйствующей арміи и дивизіонныхъ и отрядныхъ интендантахъ. 56817. — Объ усиленіи штата интендантскаго транспорта. 56823.—Объ отпускѣ фуражнаго довольствія отъ казны на верховыхъ лошадей, которыхъ впредь обязываются имѣть собственными, командиръ и другіе офицеры батареи Михайловскаго артиллерійскаго училища. 56847. — О довольствіи фуражемъ до дня продажи съ аукціоннаго торга лошадей умершихъ казаковъ, состоявшихъ на полевой службѣ. 56850.—О наименованіи Варшавскаго вещеваго склада Брестъ-Литовскимъ вещевымъ складомъ. 56895. — О производствѣ уплаты денегъ за экономическіе продукты, показываемые войсками къ зачету, по заготовительнымъ цѣнамъ того времени, когда состоялся зачетъ. 56943.—О производствѣ фуражнаго довольствія донскимъ армейскимъ первоочереднымъ полкамъ по 1-й категоріи II разряда табели, Высочайше утвержденной 31 Іюля 1871 года, и о нѣкоторыхъ другихъ подробностяхъ этой мѣры. 57034.—Объ отпускѣ муки на перепеченіе сухарей для запаса на людей по военнымъ составамъ. 57036. — О томъ, на какихъ основаніяхъ слѣдуетъ производить довольствіе коломазью и деньгами на ковку и леченіе лошадей передоваго запаса дѣйствующей арміи и подвижныхъ мастерскихъ. 57055. — О новомъ штатѣ интендантскаго транспорта. 57132. — О принятіи къ руководству измѣненій и дополненій штатовъ полеваго интендантскаго управленія дѣйствующей арміи и управленія корпусныхъ интендантовъ неотдѣльныхъ корпусовъ и входящихъ въ составъ дѣйствующей арміи. 57133.—Объ увеличеніи штата интендантскаго транспорта. 57146. — Объ усиленіи штата управленія корпусныхъ инженеровъ неотдѣльныхъ корпусовъ. 57212. — О дополненіи положенія о пособіяхъ въ военное время назначеніемъ артиллерійскимъ чиновникамъ, состоящимъ въ штатѣ подвижныхъ и летучихъ артиллерійскихъ парковъ, каждому по одной верховой лошади съ отпускомъ на этихъ лошадей фуража по положенію. 57264.—Объ измѣненіи и дополненіи штата корпуса интендантскаго управленія дѣйствующаго корпуса Кавказской арміи. 57272.—Объ отпускѣ фуражнаго довольствія на одну лошадь Одесскому уѣздному воинскому начальнику, 4-мъ баталіоннымъ командирамъ, полковому и 4-мъ баталіоннымъ адъютантамъ Одесскаго мѣстнаго полка со времени приведенія полка на военное положеніе до дня приведенія таковаго на мирное положеніе и о томъ, что это довольствіе слѣдуетъ производить поименованнымъ выше чинамъ и всѣхъ прочихъ мѣстныхъ полковъ, которые будутъ привлечены къ занятіямъ съ полевыми войсками. 57298.—О снабженіи шанцевымъ инструментомъ со всею къ нему принадлежностью гвардейскихъ эскадроновъ армейскихъ полковъ, баталіоновъ и батарей Кубанскаго и Терскаго казачьихъ войскъ, а также и дивизіона Кубанскаго войска, находящагося въ Варшавѣ. 57333.—Объ увеличеніи штата Туркестанскаго окружнаго интендантскаго управленія и Ташкентскаго вещеваго склада. 57406. — О квартирныхъ окладахъ на наемъ помѣщеній для лошадей интендантскаго транспорта. 57413. — О распространеніи на Астраханскій казачій полкъ, за исключеніемъ сотни, находящейся на службѣ въ Туркестанскомъ военномъ округѣ, правилъ объ артельномъ порядкѣ довольствія фуражемъ лошадей въ донскихъ казачьихъ полкахъ, Высочайше утвержденныхъ 29 Сентября 1875 года. 57513.—О перечисленіи въ смѣту Главнаго Интендантскаго Управленія причитающейся изъ войсковаго капитала суммы на добавочное жалованье офицерамъ Сибирскаго казачьяго войска, находящимся на дѣйствительной службѣ въ строевыхъ частяхъ, получающихъ содержаніе отъ казны. 57517.—О снабженіи въ опредѣленныхъ количествахъ дивизіонныхъ летучихъ парковъ, отдѣленій подвижныхъ парковъ, кавалерійскихъ парковыхъ отдѣленій, военно-телеграфныхъ и полевыхъ инженерныхъ парковъ и стрѣлковыхъ отдѣленій летучихъ парковъ, матеріалами и припасами интендантскаго медицинскаго довольствія. 57600.—О сравненіи войскъ Семирѣченской области по провіантскому довольствію съ войсками прочихъ областей Туркестанскаго округа. 57618.—Объ опредѣленіи количества денегъ, какое слѣдуетъ отпускать ежегодно въ команды морскаго вѣдомства на шитье брюкъ и на ремонтъ ремней и пряжекъ къ нимъ. 57637.—Объ отпускѣ порожнихъ кулей, мѣшковъ и рогожъ изъ продовольственныхъ магазиновъ въ другія учрежденія военнаго вѣдомства. 57665.—О принятіи нѣкоторыхъ особенныхъ мѣръ для сохраненія въ постоянной исправности вещевыхъ неприкосновенныхъ запасовъ. 57692.—О производствѣ фуражнаго довольствія начальникамъ летучихъ парковъ. 57729.—О добавленіи къ штату Петербургскаго окружнаго интендантскаго управленія съ 1 Января 1878 года одного стола, въ замѣнъ упраздняемаго съ означеннаго времени, состоящаго при названномъ управленіи, временнаго стола. 57735.—Объ увеличеніи штата Главнаго Интендантскаго Управленія. 57736.—О срокѣ, съ котораго слѣдуетъ начать производство фуражнаго довольствія для артельныхъ лошадей корпусныхъ штабовъ и корпусныхъ артиллерійскихъ управленій тѣхъ корпусовъ, которые приведены въ военное положеніе, и офицерамъ которыхъ разрѣшены установленныя положеніемъ 11 Ноября 1876 года пособія по военному времени. 57777.—О производствѣ фуражнаго довольствія строевымъ частямъ Кубанскаго и Терскаго казачьихъ войскъ, состоящимъ на полевой службѣ, и о томъ, какъ слѣдуетъ поступать съ остатками отъ отпуска фуража по наличному числу чиновъ, полагаемыхъ конными. 57802.—О размѣрѣ квартирныхъ окладовъ для жандармскихъ эскадроновъ, для управленія завѣдывающаго интендантскою частью Главной Квартиры и для управленія дивизіонныхъ и отрядныхъ интендантовъ. 57820.—Объ увеличеніи числа вахтеровъ при магазинѣ образцовъ музеума при Главномъ Интендантскомъ Управленіи. 57826.—О дополненіи статьи 52 Высочайше утвержденнаго, 5 Іюля 1875 года, положенія о вещевомъ интендантскомъ довольствіи. 57885.—О правилахъ храненія мѣшковъ изъ-подъ провіанта. 57902.—О вводѣ артельнаго порядка довольствія казачьихъ лошадей фуражемъ въ строевыхъ частяхъ Оренбургскаго войска. 58027.

Т. LIII (1878). Объ освобожденіи отъ возврата полученныхъ впередъ фуражныхъ денегъ лицъ, получившихъ таковыя за мѣсяцъ впередъ, въ случаѣ ихъ выбытія или занятія ими такихъ должностей, коимъ или вовсе не присвоены фуражныя деньги, или хотя и присвоены, но въ меньшемъ противъ получавшихся ими по прежней должности размѣрѣ. 58192.—Объ уничтоженіи негодныхъ предметовъ. 58275.—О назначеніи квартирныхъ окладовъ для корпусныхъ интендантскихъ управленій и для управленій начальниковъ интендантскихъ транспортовъ съ ихъ подраздѣленіями. 58281.—Объ удовлетвореніи прогонами лицъ, Министерства Путей Сообщенія и другихъ вѣдомствъ, командируемыхъ въ дѣйствующую армію для исполненія штатныхъ должностей на неопредѣленное время. 58298.—Объ отпускѣ отъ интендантства открываемымъ при войскахъ лазаретамъ, кромѣ всего штатнаго имущества, также и перьевъ для набивки подушекъ или денегъ на пріобрѣтеніе оныхъ. 58361.—О добавленіи ко 2-й ординарной порціи въ военныхъ госпиталяхъ жаренаго мяса и котлетъ для слабыхъ больныхъ. 58428.—О фуражномъ довольствіи казаковъ Оренбургскаго войска и Башкиръ, башкирскаго дивизіона, слѣдующихъ въ нештатныхъ командахъ, а также и офицеровъ, состоящихъ въ распоряженіи Оренбургскаго войсковаго начальства. 58431. — Высочайше утвержденное временное положеніе объ интендантскихъ транспортахъ. 58453.—О назначеніи верховыхъ лошадей нѣкоторымъ чинамъ, положеннымъ въ вольнонаемномъ транспортномъ эшелонѣ. 58479.—О легкомъ шанцевомъ инструментѣ, вводимомъ въ полевыхъ и резервныхъ войскахъ пѣхоты. 58649.—О томъ, что положеніе Военнаго Совѣта о введеніи артельнаго порядка довольствія строевыхъ лошадей въ строевыхъ частяхъ Оренбургскаго войска,

Высочайше утвержденное 24 Декабря 1877 года, относится и къ находящимся въ этомъ округѣ батареямъ Оренбургской казачьей конно-артиллерійской бригады. 58700.—Объ отпускѣ съ 1879 года матеріаловъ на заведеніе кителей и на шитье ихъ денегъ нѣкоторымъ нижняго званія должностнымъ лицамъ военнаго вѣдомства. 58808.—О преобразованіи нѣкоторыхъ парковыхъ частей. 58886.—О дополненіи законоположенія, разрѣшающаго производство казначеямъ Варшавскаго, Московскаго и С.-Петербургскаго окружныхъ интендантскихъ управленій добавочныхъ столовыхъ денегъ за исполненіе экзекуторскихъ обязанностей. 59095.

Т. LIV (1879). Объ отпускѣ на круглый годъ фуража на одну строевую лошадь атаманамъ отдѣловъ, помощнику атамана I отдѣла и старшимъ адъютантамъ управленій отдѣловъ Уральскаго казачьяго войска. 59188.—О штатѣ интендантскаго управленія оккупаціонныхъ войскъ въ княжествѣ Болгарскомъ. 59326.—О табели шанцевому инструменту, который опредѣлено содержать въ резервныхъ пѣхотныхъ войскахъ. 59418.—О дополненіи нѣкоторыми правилами положенія о довольствіи караульныхъ постовъ тулупами, кеньгами и шипелями. 59590.—Объ отнесеніи содержанія родильнаго покоя на три кровати, открытаго при женскомъ отдѣленіи Омскаго военнаго госпиталя для практическихъ занятій ученицъ войсковой повивальной школы Сибирскаго казачьяго войска, на суммы интендантскаго вѣдомства. 59727.—О перечисленіи въ смѣту Главнаго Интендантскаго Управленія, причитающихся изъ общаго войсковаго капитала Семирѣченскаго казачьяго войска, суммъ на добавочное жалованье офицерамъ строевыхъ частей, состоящихъ на полевой службѣ, и на содержаніе чиновъ въ учебномъ пѣхотномъ баталіонѣ. 59835.—О добавленіи къ 6 отдѣленію Главнаго Интендантскаго Управленія должности старшаго бухгалтера. 59881.—Объ отпускѣ отъ интендантства обознымъ унтеръ-офицерамъ кавалеріи сыромятныхъ поясныхъ портупей, введенныхъ въ легкой кавалеріи. 60052.—О порядкѣ отпуска заключеннымъ въ дисциплинарныхъ частяхъ горячей пищи. 60289.—Объ установленіи квартирныхъ окладовъ для складовъ имущества кадровъ интендантскихъ транспортовъ. 60300.

ИПОТЕКА.

Т. XLII (1867). Передача изъ Эстляндскаго губернскаго правленія ипотечныхъ дѣлъ въ вѣдѣніе мѣстнаго оберъ-ландгерихта. 44235.

Т. XLIII (1868). Уставъ Рижскаго ипотечнаго общества. 46041.

Т. XLIV (1869). Разрѣшеніе Рижскому ипотечному обществу измѣнять размѣръ и распредѣленіе процентовъ, уплачиваемыхъ заемщиками. 47518.

Т. L (1875). Измѣненіе § 53 устава Курляндскаго городскаго ипотечнаго общества. 54598.

Т. LI (1876). Объ отложеніи, впредь до дальнѣйшихъ распоряженій, передачи въ ипотечные архивы Варшавскаго судебнаго округа актовъ, документовъ и книгъ прежнихъ нотаріусовъ. 56152.

ИРРЕГУЛЯРНЫЯ ВОЙСКА. — *См.* Казаки.

ИСКИ.—*См.* Прошенія; тяжущіеся.

ИСПОВѢДНЫЯ КНИГИ.

Т. XXVI (1851). Заведеніе въ латинскихъ приходахъ Россійской Имперіи книгъ для записыванія исповѣдывающихся и причащающихся. 25448.

ИСПОВѢДЬ и СВ. ПРИЧАСТІЕ.

Т. I (1825—1827). Объ исправленіи исповѣди и св. причащенія въ полкахъ одними полковыми священниками, исключая только смертные случаи, терпящіе отлагательства. 684, *п.* 7.

Т. VII (1832). Обязанность епархіальныхъ начальствъ имѣть неослабное попеченіе, дабы никто изъ Православныхъ Христіанъ не уклонялся отъ исповѣди и отъ причастія св. тайнъ. 5971.

Т. IX (1834). Запрещеніе допускать къ исповѣди и причастію св. тайнъ у грекороссійскихъ священниковъ нижнихъ воинскихъ чиновъ иновѣрныхъ исповѣданій безъ присоединенія ихъ къ Православію. 6730.

Т. X (1835). Форма, въ которой генералы, штабъ и оберъ-офицеры обязаны быть при исповѣди и пріобщеніи св. тайнъ. 8219, *§ 27.*

Т. XVI (1841). Міряне обязаны ежегодно исповѣдываться и причащаться св. тайнъ. 14409, *ст. 15—17.*

ИСПОЛНЕНІЕ ПРИГОВОРОВЪ ПО ДѢЛАМЪ УГОЛОВНЫМЪ.

Т. I (1825—1827). Порядокъ исполненія приговоровъ по преступленіямъ, учиненнымъ въ Россіи финляндскими или въ Финляндіи россійскими обывателями. 210, *полож. о сихъ преступл., §§ 17, 19.*—О ненаказываніи преступниковъ чрезъ палачей, когда они не осуждены къ тому приговорами судебныхъ мѣстъ. 421.—Порядокъ исполненія приговоровъ военнаго суда надъ крестьянами, непоступающимися ихъ помѣщикамъ и властямъ. 515, *пп. 3, 4 и 5*; 688.

Т. III (1828). Осужденнымъ за преступленія къ временной ссылкѣ срокъ оной считать съ объявленія преступнику приговора; исполненіе же приговора надъ осужденными въ каторжную работу начинается дѣйствительнымъ ихъ поступленіемъ въ оную работу. 1990.—Означеніе случаевъ, въ коихъ приговоры по дѣламъ о происшествіяхъ въ церквахъ должны быть подносимы на Высочайшее усмотрѣніе. 1993.—О дозволеніи людямъ нижняго состоянія, наказаннымъ по рѣшеніямъ уголовныхъ палатъ или главныхъ судовъ, приносить жалобы Сенату. 2135.

Т. IV (1829). О препровожденіи палачей изъ губернскихъ городовъ въ уѣзды, для наказанія преступниковъ. 3168.

Т. V (1830). О наказаніи беременныхъ женщинъ за преступленія не прежде, какъ по разрѣшеніи отъ бремени, и по минованіи срока, постановленнаго указомъ 10 Февраля 1824 года на воспитаніе грудью младенца. 3535.

Т. VI (1831). О неприведеніи въ исполненіе по дѣламъ уголовнымъ приговоровъ, измѣненныхъ на основаніи дополнительнаго слѣдствія произведеннаго по распоряженію начальника губерніи. 4235.—Рѣшеніе уголовныхъ палатъ по дѣламъ, начавшимся по Высочайшимъ повелѣніямъ, не приводить въ исполненіе, а доносить объ оныхъ Сенату. 4309.—Подтвержденіе, чтобы присутственныя мѣста не приводили въ исполненіе своихъ приговоровъ безъ просмотра губернскихъ прокуроровъ. 4377.—Подтвержденіе о приведеніи въ исполненіе судебныхъ приговоровъ въ губерніяхъ, отъ Польши возвращенныхъ, городскимъ и земскимъ полиціямъ. 4416.—Приговоры военнаго суда надъ дворянами, или шляхтою, принявшими участіе въ бунтѣ, происшедшемъ въ Виленской губерніи, исполнять на мѣстѣ съ утвержденія отдѣльнаго отряднаго начальника. 4444, *п. 1.*—О порядкѣ приведенія въ исполненіе приговоровъ надъ преступниками Закавказскаго края и Армянской области. 4488, *§ 14.*—О рѣшеніяхъ уголовныхъ палатъ, предоставляемыхъ Министру Юстиціи обращать къ исполненію безъ доклада Императорскому Величеству и безъ внося въ Комитетъ Министровъ. 4541.— Объ исполненіи приговоровъ уголовныхъ палатъ о членовредителяхъ въ отбывательство отъ рекрутства. 4677, *§§ 467, 468* и *471.*—Объ исполненіи приговоровъ судебныхъ мѣстъ надъ шляхтичами, недоказавшими дворянства, по общему порядку, для разночинцевъ установленному. 4869, *п. 19.*—Порядокъ исполненія приговоровъ объ отставныхъ чиновникахъ военныхъ и гражданскихъ, судимыхъ за развратное поведеніе. 4925, *п. 2.*—Объ исполненіи приговоровъ надъ подсудимыми лицами Таврическаго Магометанскаго духовенства. 5033, *§§ 47, 49.*

Т. VII (1832). Приговоры военнаго суда надъ Башкирцами и Мещеряками, изобличенными въ воровствѣ, приводить въ исполненіе

съ утвержденія Оренбургскаго военнаго губернатора. 5201.—Объ обязанности врачей являться по требованіямъ полиціи для поданія помощи преступникамъ, наказываемымъ по приговорамъ уголовнаго суда. 5320.—Объ исполненіи приговоровъ Генералъ-Аудиторіата. 5417, *§§ 3, 32.*—Рѣшенія уѣздныхъ судовъ по дѣламъ объ укрывательствѣ бѣглыхъ воинскихъ чиновъ, когда опредѣляется одно денежное взысканіе или тѣлесное наказаніе и отдача въ солдаты, приводить въ исполненіе по утвержденіи гражданскими губернаторами. 5843, *п. 3.*

Т. VIII (1833). Приговоры уголовныхъ палатъ о подсудимыхъ канцелярскихъ служителяхъ, по утвержденіи начальниками губерній, тогда же приводить въ исполненіе отсылкою подсудимыхъ въ рекрутскія присутствія для отдачи въ военную службу. 6107, *ст. 1.*—Приговоры Сената о преданныхъ суду губернаторахъ, приводить въ исполненіе не иначе, какъ съ Высочайшаго утвержденія. 6258.—Объ исполненіи приговоровъ военнаго суда надъ злоумышленниками противъ Правительства. 6344, *п. 8.*

Т. IX(1834). Порядокъ объявленія и исполненія приговоровъ по дѣламъ уголовнымъ. 6743.—При исполненіи приговоровъ о ссылкѣ преступниковъ въ Сибирь, объявлять женамъ ихъ, не желаютъ ли онѣ слѣдовать съ ихъ мужьями. 6989.—Объ исполненіи приговоровъ по преступленіямъ, чинимымъ жителями Россійской Имперіи въ Царствѣ Польскомъ и жителями Царства въ Россіи. 7165, *§§ 17—20.*

Т. X (1835). Порядокъ исполненія приговоровъ Калмыцкаго суда зарго по дѣламъ уголовнымъ. 7560 а, *§§ 74, 103.*—О взысканіи по 200 р. за каждый ударъ, невинно данный по неправильному судебному приговору. 7783.—О нижнихъ воинскихъ чинахъ, которые при исполненіи надъ ними назначеннаго за проступки ихъ исправительнаго наказанія, учинятъ новое преступленіе. 8013.

Т. XI (1836). Обязанность уголовныхъ палатъ о ссылаемыхъ по приговорамъ судебнымъ въ работу или на поселеніе Магометанахъ извѣщать главное Магометанское духовное начальство того мѣста, гдѣ семейство ссылаемыхъ имѣетъ жительство. 8764, *п. 2.*—Обязанность совѣстныхъ судовъ въ приговорахъ о наказаніи малолѣтныхъ означать, чѣмъ именно наказать и число ударовъ. 9817, *п. 12.*

Т.XII(1837). Обязанности гражданскихъ губернаторовъ касательно исполненія приговоровъ по дѣламъ уголовнымъ. 10303, *§§ 264—266.*—Порядокъ исполненія земскими судами приговоровъ по уголовнымъ дѣламъ. 10306. *§§ 71, 73.*—Правила, какъ поступать съ преступницами, подлежащими ссылкѣ въ Сибирь, если онѣ окажутся беременными или имѣютъ грудныхъ младенцевъ. 10831.

Т. XIII (1838). Порядокъ исполненія С.-Петербургскою управою благочинія приговоровъ по дѣламъ уголовнымъ. 11109, *§§ 204—208.*

Т. XIV (1839). Предоставленіе Министру Юстиціи прекращать переписку о снятіи медалей съ лицъ, осужденныхъ къ лишенію оныхъ, если медали сіи прежде того утратились. 12931.

Т. XV (1840). Обязанность уѣзднаго начальника въ Закавказскомъ краѣ по исполненію приговоровъ по дѣламъ уголовнымъ. 13368, *§ 92, п. 26.*—Приговоры къ наказанію ссыльныхъ приводятся въ исполненіе не иначе, какъ съ утвержденія Генералъ-Губернатора. 13657, *IV, п. 41.*

Т. XVI (1841). Порядокъ приведенія въ исполненіе рѣшеній консисторіи, епархіальнаго начальства и уголовныхъ присутственныхъ мѣстъ по дѣламъ о священно-и церковнослужителяхъ. 14409, *ст. 81, 85, 86.*

Т. XVII (1842). Къ вѣдомству слѣдственнаго отдѣленія управы благочинія принадлежитъ исполненіе приговоровъ палаты уголовнаго суда. 16369, *§ 19, п. 5.*

Т. XXIV (1849). Порядокъ исполненія приговоровъ надъ несовершеннолѣтними, осужденными къ ссылкѣ въ Сибирь на поселеніе или въ каторжную работу. 23258.

Т. XXV (1850). Порядокъ объявленія подсудимымъ и исполненія приговоровъ уголовныхъ палатъ. 23811.

ИСПОЛНЕНІЕ РѢШЕНІЙ ПО ДѢЛАМЪ ГРАЖДАНСКИМЪ.

Т. I (1825—1827). Дозволеніе возстановлять иски по тяжебнымъ дѣламъ крестьянъ въ остзейскихъ губерніяхъ, послѣ рѣшеній, вошедшихъ въ силу закона. 440.—О четырехмѣсячномъ срокѣ на удержаніе исполненія рѣшеній губернскихъ присутственныхъ мѣстъ о людяхъ, отыскивающихъ свободы. 632.

Т. II (1827). Запрещеніе допускать въ Сенатѣ, подъ видомъ изъясненія образа исполненія, сужденія, клонящіяся къ измѣненію самыхъ рѣшеній. 1311.—О недѣйствительности приговоровъ иностраннаго суда о денежномъ взысканіи, произшедшемъ изъ покупки въ чужихъ краяхъ недвижимаго имѣнія, состоящаго въ Россіи. 1358.

Т. VI (1831). Подтвержденіе запрещенія присутственнымъ мѣстамъ, безъ просмотра губернскихъ прокуроровъ, приводить въ исполненіе свои постановленія. 4377.—О приведеніи въ исполненіе судебныхъ приговоровъ въ губерніяхъ, отъ Польши возвращенныхъ, городскимъ и земскимъ полиціямъ. 4416.

Т. VII (1832). О порядкѣ объявленія и исполненія рѣшеній коммерческаго суда. 5360, *§§ 351—367.*—О составленіи и приведеніи въ исполненіе рѣшеній конкурснаго управленія. 5463, *§ 47.*

Т. VIII (1833). О наблюденіи Департаментамъ Сената за исполненіемъ рѣшеній Общаго Собранія 4, 5 и Межеваго Департаментовъ. 5907.

Т. X (1835). Объ исполненіи приговоровъ Одесскаго коммерческаго суда. 8186, *§ 28.*

Т. XI (1836). Остановленіе исполненія по рѣшеніямъ общихъ собраній Сената въ случаѣ пересмотра дѣла въ Государственномъ Совѣтѣ. 8743.

Т. XII (1837). Порядокъ исполненія земскими судами приговоровъ по дѣламъ гражданскимъ. 10306, *§§ 71, 73.*

Т. XIII (1838). Порядокъ исполненія С.-Петербургскою управою благочинія судебныхъ рѣшеній по тяжебнымъ дѣламъ. 11109, *§§ 194—203.*

Т. XIV (1839). Порядокъ и способъ исполненія приговоровъ сельской и волостной расправы и рѣшеній судебныхъ мѣстъ. 12166, *ст. 62—89, 268, 269.*

Т. XV (1840). Обязанность уѣзднаго начальника въ Закавказскомъ краѣ по исполненію судебныхъ опредѣленій по дѣламъ гражданскимъ. 13368, *§ 92; п. 26.*

Т. XVI (1841). Исполненіе приговоровъ Измаильскаго и Керченскаго коммерческихъ судовъ. 14377, *§ 28.* 14378, *§ 29.*

Т. XVII (1842). Распоряженія о исполненіи рѣшеній судебныхъ мѣстъ принадлежатъ къ вѣдомству распорядительнаго отдѣленія управы благочинія. 16369, *§ 16, п. 1.*

Т. XXVII (1852). Измѣненія порядка исполненія судебныхъ рѣшеній по дѣламъ тяжебнымъ и вообще гражданскимъ. 25914, *ст. 26.*—

См. также: Взысканія; судопроизводство.

ИСПРАВИТЕЛЬНЫЕ БАТАЛІОНЫ И РОТЫ.

Т. XVIII (1843). Упраздненіе находящейся въ Кронштадтѣ исправительной роты. 17127.

ИСПРАВИТЕЛЬНЫЯ ЗАВЕДЕНІЯ.

Т. XXVII (1852). Штатъ отдѣленія для умалишенныхъ арестантовъ при С.-Петербургскомъ исправительномъ заведеніи. 26410.

Т. XXXI (1856). Устройство въ С.-Петербургѣ въ зданіи исправительнаго заведенія особаго отдѣленія для умалишенныхъ женщинъ. 30514.

Т. XXXII (1857). Разряды по пенсіи должностнымъ лицамъ, состоящимъ при С.-Петербургскомъ исправительномъ заведеніи. 31473.

Т. XXXVI (1861). Упраздненіе исправительныхъ отдѣленій, учрежденныхъ при нѣкоторыхъ баталіонахъ внутренней стражи. 37020.—Исключеніе нѣкоторыхъ должностей

изъ штата С.-Петербургскаго исправительнаго заведенія и упраздненіе казенной при семъ заведеніи аптеки. 37324.

Т. XXXVII (1862). Заключеніе публичныхъ женщинъ въ исправительное заведеніе за несоблюденіе установленныхъ врачебно-полицейскихъ правилъ. 38147.

Т. XXXVIII (1863). Упраздненіе исправительной роты, состоящей при Сибирскомъ линейномъ № 4 баталіонѣ. 39432.

Т. XL (1865). Назначеніе, вмѣсто гражданскаго губернатора, особаго лица попечителемъ исправительнаго заведенія въ С.-Петербургѣ. 41645.

См. Смирительные и рабочіе дома, тюрьмы и арестантскія роты.

ИСПРАВНИКИ.

Т. XXXVI (1861). Участіе ихъ въ подавленіи и прекращеніи народныхъ безпорядковъ на основаніи временнаго наказа уѣзднымъ полиціямъ. 37348.

Т. XXXVII (1862). Переименованіе, на основаніи вновь изданныхъ правилъ объ устройствѣ полиціи, земскихъ исправниковъ въ уѣздные исправники. 39087, *ст. 5.*

Т. XXXVIII (1863). Допущеніе военныхъ офицеровъ къ занятію должностей уѣздныхъ исправниковъ и ихъ помощниковъ. 39431.—Распространеніе на оставшихся за штатомъ земскихъ исправниковъ, изъ раненыхъ офицеровъ, преимуществъ, предоставленныхъ 8-мъ пунктомъ Именнаго Высочайшаго указа 25 Декабря 1862 года (39088) лицамъ, занимавшимъ должности городничихъ. 40451.

Т. XXXIX (1864). Военная форма морскихъ офицеровъ, допущенныхъ къ занятію должностей уѣздныхъ исправниковъ и ихъ помощниковъ. 41139.—Распространеніе Высочайшаго повелѣнія, касательно сохраненія военнаго мундира при занятіи должностей уѣздныхъ исправниковъ и ихъ помощниковъ, на военныхъ и морскихъ офицеровъ, произведенныхъ въ чины за отличіе въ сраженіяхъ, имѣющихъ орденъ св. Владиміра за 25 лѣтъ съ бантомъ и причисленныхъ къ одному изъ трехъ классовъ раненыхъ. 41218 и 41287.

См. Земскіе суды; полицейскія мѣста, чиновники, служители и команды.

ИСПЫТАНІЯ.

Т. LI (1876). Объ опредѣленіи предметовъ, въ знаніи коихъ должно быть производимо испытаніе вольноопредѣляющимся, служащимъ въ частяхъ артиллерійскихъ и инженерныхъ войскъ, для производства въ фейерверкеры и унтеръ-офицеры. 55989.—О временномъ спискѣ учебнымъ заведеніямъ съ раздѣленіемъ ихъ на разряды по отношенію къ отбыванію воинской повинности, а также по вопросамъ: *а)* о правѣ стипендіатовъ гражданскаго вѣдомства, поступившихъ въ войска вольноопредѣляющимися, оставаться въ военной службѣ и *б)* о порядкѣ производства испытанія лицъ, желающихъ воспользоваться льготами по воинской повинности. 56019. — О взносѣ платы въ пользу экзаменаторовъ при испытательныхъ комитетахъ. 56395.—Правила о порядкѣ испытанія на первый классный чинъ. 56640.

ИСТЦЫ.—*См.* Тяжущіеся.

ТОМЪ LV.

ИМПЕРАТОРСКІЙ и ЦАРСКІЙ ВСЕРОССІЙСКІЙ ДОМЪ.

О кончинѣ Ея Императорскаго Величества, Государыни Императрицы Маріи Александровны. 60963.—О назначеніи Свиты Его Императорскаго Величества контръ-адмирала Дмитрія Арсеньева Попечителемъ при Его Императорскомъ Высочествѣ, Государѣ Великомъ Князѣ Павлѣ Александровичѣ. 61385.

ИМУЩЕСТВА.

О платѣ за храненіе арестованнаго имущества и о вознагражденіи свѣдущихъ людей за оцѣнку имуществъ въ округахъ судебныхъ палатъ. 60594.—О порядкѣ продажи просроченныхъ имѣній, поступившихъ въ собственность земельныхъ банковъ. 60805.—О передачѣ въ казну церковныхъ имѣній Мингрельской епархіи. 60973.—Объ отчужденіи имуществъ для разширенія мастерскихъ Динабурго-Витебской желѣзной дороги въ городѣ Динабургѣ и вообще увеличенія участка земли, занимаемаго этою станціею. 60997.—Объ измѣненіи и дополненіи существующихъ узаконеній о продажѣ недвижимыхъ имѣній съ публичнаго торга за частныя и казенныя взысканія. 61002.—О расходѣ на регулированіе казенныхъ имѣній Лифляндской и Курляндской губерній въ 1881 году. 61197.—О размѣрѣ налога съ недвижимыхъ имуществъ въ городахъ, посадахъ и мѣстечкахъ на 1880 годъ и дополнительныхъ къ оному сборовъ по Кіевской и Оренбургской губерніямъ. 61368.—О передачѣ правленію общества Закавказской желѣзной дороги дѣлъ по отчужденію имуществъ подъ бывшую Поти-Тифлисскую желѣзную дорогу. 61403. — О производствѣ оцѣнки недвижимыхъ имуществъ въ городѣ Варшавѣ для взиманія оцѣночнаго въ доходъ города сбора. 61598.—Объ отчужденіи въ казну изъ частнаго владѣнія Подбатарейнаго, Вольнаго и другихъ малыхъ острововъ, для устройства коммерческаго порта на Гутуевскомъ и Канонерскомъ островахъ. 61623.—О продленіи на 1881 годъ срока дѣйствія временныхъ правилъ по отчужденію частныхъ имуществъ подъ желѣзныя дороги. 61650. — О срокахъ для производства продажи недвижимыхъ имуществъ въ 1881, 1882 и 1883 годахъ. 61775.—О срокахъ для производства публичной продажи недвижимыхъ имѣній на 1881, 1882 и 1883 годы въ закавказскихъ и Ставропольской губерніяхъ, а также Карской, Батумской и Дегестанской областяхъ. 61787.

ИНВАЛИДЫ.

Объ упраздненіи чиновъ гвардейскаго инвалида и инвалидныхъ командъ при гренадерскихъ полкахъ 3-й гвардейской пѣхотной дивизіи. 61682.

ИНЖЕНЕРНОЕ ВѢДОМСТВО, УПРАВЛЕНІЕ И ЧИНЫ.

Объ измѣненіи и дополненіи штатовъ мѣстныхъ управленій инженернаго корпуса. 60566.—О переформированіи саперныхъ баталіоновъ. 60606.—О переформированіи Туркестанской саперной роты. 60671.—О раздѣленіи содержанія инспекторовъ судоходства и ихъ помощниковъ на жалованье, столовыя, квартирныя и суточныя деньги. 60694.—О сформированіи въ Восточномъ Сибирскомъ военномъ округѣ саперной роты. 60857.—О пріемѣ вольноопредѣляющихся въ корпусъ инженеръ-механиковъ. 61218.—Объ учрежденіи должностей корпусныхъ и дивизіонныхъ инженеровъ. 61428.—Объ учрежденіи при Главномъ Управленіи Западной Сибири двухъ должностей инженеровъ путей сообщенія. 61559. — Объ измѣненіи штатовъ нѣкоторыхъ учрежденій инженернаго корпуса. 61759.

ИНОСТРАНЦЫ.

О порядкѣ полученія паспортовъ персидскими подданными въ Кавказскомъ и Закавказскомъ краѣ. 60723.—Объ изъятіи отъ гербоваго сбора прошеній и заявленій, присылаемыхъ иностранцами изъ-за границы, относительно довольствія арміи и флота. 60981.

ИНСТИТУТЫ.

Мужскіе.

Объ увеличеніи содержанія одного изъ учителей музыки и пѣнія въ Гатчинскомъ Николаевскомъ сиротскомъ институтѣ и объ учрежденіи при семъ институтѣ должности старшаго учителя музыки и пѣнія. 60768.—По проектамъ положенія о С.-Петербургскомъ лѣсномъ институтѣ и штата онаго. 60807.—О распространеніи силы статьи 27 положенія 1 Мая 1874 года, о денежномъ содержаніи офицерскихъ чиновъ морскихъ командъ, на офицеровъ нестроеваго состава, поступающихъ въ военныя академіи и горный институтъ. 60957.—Правила для принятія дѣтей въ Гатчинскій Николаевскій сиротскій институтъ. 60991.—Объ открытіи при Варшавскомъ институтѣ глухонѣмыхъ и слѣпыхъ параллельныхъ отдѣленій для глухонѣмыхъ. 61029.—Объ открытіи при VII классѣ Московскаго Николаевскаго сиротскаго института параллельнаго отдѣленія. 61128.—О допущеніи пріема въ $18^{81}/_{82}$ учебномъ году вольнослушателей на 1-й курсъ преобразовываемаго института инженеровъ путей сообщенія. 61246.—О дозволеніи зачислить вольнослушателями въ 1-й курсъ института инженеровъ путей сообщенія Императора Александра I, вмѣсто сорока, сорокъ семь окончившихъ обученіе въ реальныхъ училищахъ вѣдомства народнаго просвѣщенія. 61430.—О правахъ на пенсіи и единовременныя пособія законоучителей историко-филологическихъ институтовъ. 61443. — О служебныхъ правахъ преподавателя практическихъ занятій по Арабскому языку въ Лазаревскомъ институтѣ восточныхъ языковъ. 61520. — О возвышеніи пансіонерной платы въ Харьковскомъ институтѣ. 61657.—О допущеніи вольнослушателями во 2-й курсъ института инженеровъ путей сообщенія Императора Александра I, на $18^{81}/_{82}$ учебный годъ, сорока, человѣкъ изъ окончившихъ курсъ въ гимназіяхъ и реальныхъ училищахъ вѣдомства народнаго просвѣщенія. 61811.

Женскіе.

О порядкѣ управленія Московскимъ Николаевскимъ сиротскимъ институтомъ съ училищами Николаевскимъ женскимъ и Александринскимъ малолѣтнымъ сиротскимъ. 60709.—О возведеніи Донскаго Маріинскаго института изъ 3-й во 2-ю категорію женскихъ институтовъ. 61021.— О возвышеніи пансіонерной платы въ Закавказскомъ дѣвичьемъ институтѣ. 61572.—О правахъ воспитанницъ С.-Петербургскаго и Московскаго Николаевскихъ сиротскихъ институтовъ, по выбытіи ихъ изъ означенныхъ заведеній. 61868.

ИНСТРУКЦІИ.

Высочайше утвержденная инструкція Генералъ-Адъютанту барону Корфу. 61592.

ИНТЕНДАНТСКОЕ ВѢДОМСТВО.

Объ упраздненіи Брестъ-Литовской обмундировальной мастерской. 60704.—Объ измѣненіи пунктовъ Ж и З статьи 12 Высочайше утвержденнаго, 5 Іюля 1875 года, положенія о вещевомъ интендантскомъ довольствіи. 60922.—О сравненіи въ отношеніи фуражнаго довольствія рабочихъ лошадей дисциплинарныхъ частей съ мѣстными войсками. 61123. — О сравненіи дисциплинарныхъ частей по пищевому довольствію съ прочими частями мѣстныхъ войскъ. 61126.—О раціонахъ чинамъ войскъ и управленій Туркестанскаго военнаго округа. 61600.—О производствѣ оружейнымъ мастерамъ, состоящимъ на обязательной службѣ въ войскахъ и учрежденіяхъ Восточно-Сибирскаго военнаго округа, сверхъ жалованья, и всего прочаго довольствія интендантскаго вѣдомства, наравнѣ съ оружейными подмастерьями. 61899.

,

I.

ІЕЗУИТЫ И ПОІЕЗУИТСКІЯ ИМѢНІЯ.—ІУДЕЙСТВУЮЩІЕ.

ІЕЗУИТЫ и ПОІЕЗУИТСКІЯ ИМѢНІЯ.

Т. I (1825—1827). Возстановленіе касательно поіезуитскихъ имѣній силы указа 1807 г. (22725) и опредѣленіе, отъ кого изъ владѣльцевъ оныхъ требовать эвикціи, или особенныя обезпеченія. 27.—Пріостановленіе продажи поіезуитскихъ имѣній, кои не будутъ обезпечены залогами, впредь до новаго о томъ постановленія. 75.

Т. III (1828). О бывшихъ іезуитскихъ имѣніяхъ Витебской губерніи, назначенныхъ для поселенія 1-й піонерной бригады. 1837.

Т. IV (1829). О подтвержденіи главнымъ судамъ присоединенныхъ отъ Польши губерній, дабы они какъ самыхъ поіезуитскихъ имѣній, такъ и того, что въ оныхъ изъ экономической собственности могло прибыть противу люстрацій 1773 и 1774 годовъ, не подвергали отвѣтственности за частные временныхъ владѣльцевъ долги. 2931.—Мѣры къ воспрещенію іезуитамъ пріѣзжать въ Россію подъ видомъ духовныхъ особъ. 3308.

Т. VII (1832). О содержаніи бывшей въ Вильнѣ университетской церкви изъ поіезуитскихъ доходовъ. 5584, *п. 3.*

Т. XIV (1839). Взиманіе съ покупщиковъ изъ казны поіезуитскихъ имѣній крѣпостныхъ пошлинъ. 12218.—О невзыскиваніи пени съ поіезуитскихъ имѣній по пріемѣ ихъ отъ владѣльцевъ въ казенное управленіе. 12464.—Обязанности палатъ и окружныхъ управленій государственныхъ имуществъ въ западныхъ губерніяхъ по управленію имѣніями поіезуитскими и фундушевыми. 13035, *ч. I, ст. 309—316; 369—375; ч. II, 294—297.*

Т. XV (1840). Предписаніе гражданскимъ палатамъ западныхъ губерній, чтобы дѣла о поіезуитскихъ имѣніяхъ препровождаемы были на заключеніе въ палаты государственныхъ имуществъ. 13531.

Т. XIX (1844). Порядокъ производства слѣдствій по дѣламъ о поіезуитскихъ имѣніяхъ. 17935.

Т. XLVI (1871). Разсчеты съ владѣльцами поіезуитскихъ имѣній, по обязательному выкупу земли крестьянами сихъ имѣній и порядокъ составленія плановъ лѣснаго хозяйства въ тѣхъ же имѣніяхъ. 49415.

Т. XLVII (1872). О поіезуитскихъ имѣніяхъ, подлежащихъ обязательной продажѣ. 50510.—Отчужденіе земель и другихъ угодій изъ поіезуитскихъ имѣній для государственной и общественной пользы. 50658.

Т. XLVIII (1873). Порядокъ взысканія казенныхъ и земскихъ недоимокъ съ поіезуитскихъ имѣній. 52362.

ІУДЕЙСТВУЮЩІЕ. *См.* Расколы и ереси.

К.

КАБИНЕТЪ ЕГО ИМПЕРАТОРСКАГО ВЕЛИЧЕСТВА.

КАБИНЕТЪ ЕГО ИМПЕРАТОРСКАГО ВЕЛИЧЕСТВА.

Т. I (1825 — 1827). Исключеніе изъ Рощи и Кипени изъ вѣдомства Кабинета и порученіе оныхъ въ управленіе шталмейстера графа Модена. 31.—О пожалованіи изъ Кабинета ключей однимъ только состоящимъ въ комплектѣ камергерамъ. 233. — Соединеніе должности управляющаго Кабинетомъ съ званіемъ Министра Императорскаго Двора и отношенія его къ Кабинету. 341, *упр. Мин. Имп. Двора, §§ 1 и 5.*—Прекращеніе вычета въ пользу увѣчныхъ изъ выдаваемыхъ отъ Кабинета суммъ не свыше 3.000 руб. и съ жалуемыхъ изъ онаго бриліантовыхъ, золотыхъ и прочихъ вещей. 559.—Инструкція вице-президенту Кабинета. 668. — О прекращеніи отпуска изъ Кабинета суммы на содержаніе аллей на Васильевскомъ островѣ и о передачѣ оныхъ въ городское вѣдомство. 712. — Вицъ-мундиръ для чиновниковъ Кабинета. 714.

Т. II (1827). Штатъ горному отдѣленію при Кабинетѣ Его Императорскаго Величества. 1171.—Объ отсылкѣ въ Кабинетъ оброчной съ осѣдлыхъ сибирскихъ инородцевъ подати, въ замѣнъ сложеннаго съ нихъ ясака. 1197. — Объ отчетности Кабинета контролю Министерства Императорскаго Двора. 1207.—Положеніе о пенсіяхъ по Кабинету. 1249.—Общій штатъ Кабинета. 1260.—Уставъ Кабинета. 1408.

Т. III (1828). Инструкція вице-президенту Кабинета. 1938.—Власть и обязанность Кабинета по управленію Колывано-Воскресенскихъ горныхъ заводовъ. 1960, *учрежд. о управл. сихъ заводовъ, §§ 80—101.*—О производствѣ на счетъ государственнаго казначейства половины суммъ, опредѣленныхъ на жалованье и порціоны письмоводителямъ, переводчикамъ и писцамъ, служащимъ въ коммисіяхъ, посланныхъ въ Сибирь для составленія окладныхъ ясачныхъ книгъ. 2570.

Т. V (1830). О составленіи пенсіоннаго капитала въ пользу заводскихъ мастеровъ и мастеровыхъ вѣдомства Кабинета, съ приложеніемъ правилъ для производства таковыхъ пенсіоновъ. 3592.—О передачѣ Колывано-Воскресенскихъ и Нерчинскаго серебро-плавленныхъ заводовъ, принадлежащихъ Кабинету, въ вѣдомство Министерства Финансовъ. 3604.—Положеніе о писцахъ по вѣдомству Кабинета. 4023.—Штатъ инвалидной ротѣ, учреждаемой для караула и разныхъ работъ по вѣдомству Кабинета. 4024.—Объ учрежденіи трехъ инвалидныхъ ротъ по вѣдомству Кабинета. 4189.

Т. VI (1831). Положеніе о мундирахъ для чиновниковъ Кабинета. 4117, *отд. II.*—Положеніе о пенсіяхъ мастеровымъ Императорскихъ Петергофскихъ бумажной и грапильной фабрикъ, ихъ женамъ и дѣтямъ. 4415.—При назначеніи пенсій и пособій чиновникамъ Кабинета, равно вдовамъ и сиротамъ ихъ, считать вдвое службу, проведенную ими въ продолженіи войны въ походахъ противъ непріятеля и сраженіяхъ. 4562.

Т. VII (1832). О бытіи Екатеринбургской грапильной фабрики, учрежденной для дѣланія вещей изъ цвѣтныхъ камней для Императорскаго Двора, въ вѣдѣніи Кабинета. 5211, *§ 1.*—О выдачѣ изъ Кабинета произведенныхъ въ аудиторы воспитанникамъ аудиторской школы, на обмундированіе каждому по 300 руб. 5253, *§ 25.*—О прекращеніи отпуска суммъ изъ Кабинета на содержаніе Царскосельской обойной фабрики. 5465, *п. 1.* — Инструкція управляющему Императорскими стекляннымъ и фарфоровымъ заводами. 5775.

Т. VIII (1833). О пенсіяхъ круглымъ сиротамъ чиновниковъ вѣдомства Кабинета. 6200. — Пенсіи артистамъ Императорскихъ театровъ, вдовамъ ихъ и дѣтямъ, назначать изъ Кабинета. 6392, *§ 19.*

Т. XII (1837). Положеніе о коммисіи, учрежденной при Кабинетѣ Его Величества для возобновленія Императорскаго Зимняго дворца. 10842.

Т. XIII (1838). О классахъ должностей помощниковъ архиваріуса и архитекторовъ Кабинета. 11836.

Т. XIV (1839). Штаты Кабинета и строительнаго отдѣленія онаго. 12175; 12292.

Т. XXVII (1852). Служебныя права мастеровыхъ и подмастерьевъ заводовъ и фабрикъ вѣдомства Кабинета Его Императорскаго Величества. 26860, *§§ 13 и 14.*

Т. XXVIII (1853). Считаніе при Кабинетѣ Его Императорскаго Величества Керченскаго музеума, археологической въ Римѣ коммисіи и всѣхъ археологическихъ работъ. 27389.

Т. XXX (1855). Подчиненіе Министру Удѣловъ и управляющему Кабинетомъ Его Императорскаго Величества: Императорской академіи художествъ, Московскаго дворцоваго архитектурнаго училища, тамошняго художественнаго общества, Императорскаго ботаническаго сада и всѣхъ археологическихъ въ Россіи розысканій. 26560 *в.*— Правила о передачѣ въ вѣдомство Кабинета Его Императорскаго Величества принадлежащихъ оному Алтайскихъ и Нерчинскихъ заводовъ со всѣми при нихъ заведеніями. 29365. — Отпускъ изъ Кабинета Его Величества суммы, потребной на содержаніе бывшей Собственной Канцеляріи Наслѣдника Цесаревича, переданной въ составъ военно-походной канцеляріи особымъ отдѣленіемъ. 29381.—Предоставленіе офицерамъ и гражданскимъ чиновникамъ вѣдомства горныхъ заводовъ, принадлежащихъ Кабинету Его Величества, права просить объ исключеніи изъ сего вѣдомства по одному изъ сыновей ихъ, прижитыхъ въ нижнемъ званіи, и воспрещеніе симъ выключеннымъ лицамъ вступать въ гражданскую службу. 29855.— Порядокъ представленія Его Величеству дѣлъ, относящихся до Алтайскихъ и Нерчинскихъ горныхъ заводовъ. 29866.

Т. XXXI (1856). Измѣненіе штата Кабинета Его Величества и учрежденіе канцеляріи управляющаго Императорскими заводами: стекляннымъ, фарфоровымъ, Выборгскимъ зеркальнымъ, шпалерною мануфактурою, Кіево-Межигорскою фаянсовою и Царскосельскою обойною фабриками. 30038.—Новый штатъ Императорскаго мозаическаго заведенія. 30091.—Награжденіе медалями чиновъ, подвѣдомственныхъ Кабинету Его Величества шлифовальныхъ фабрикъ и горныхъ заводовъ. 31031. — Отпускъ изъ Кабинета суммы, исчисленной по штату Таганрогскаго дворца. 31039. — Упраздненіе званія вице-президента Кабинета и назначеніе въ оный предсѣдателя. 31166, *ст. 1.* — Упраздненіе состоящей при Кабинетѣ строительной коммисіи и учрежденіе при Министерствѣ Императорскаго Двора строительной конторы. *Тамъ же, ст. 2.*

Т. XXXII (1857). Инструкція предсѣдателю Кабинета Его Императорскаго Величества. 31512.—Измѣненіе въ нѣкоторыхъ частяхъ нынѣшняго порядка дѣлопроизводства по управленію подвѣдомственными Кабинету Его Величества горными заводами. 32110.

Т. XXXIII (1858). Размѣръ суммъ, назначенныхъ для выдачи денежнаго награжденія на именины, свадьбы и т. п. нижнимъ чинамъ тѣхъ частей гвардіи, коихъ Его Величество

зволитъ быть Шефомъ. 32969.—Производство изъ Кабинета Его Величества пенсій малолѣтнымъ, воспитывающимся въ учебныхъ заведеніяхъ. 33794.—Правила для замѣны вольнонаемными людьми нижнихъ чиновъ мастеровыхъ и инвалидныхъ ротъ и командъ Кабинета Его Величества. 33826.

Т. XXXIV (1859). Опредѣленіе въ Восточную Сибирь, со стороны Кабинета, чиновника для наблюденія за правильнымъ сборомъ ясака и огражденія инородцевъ отъ притѣсненій торгующаго сословія. 34230.—Распространеніе на чиновъ вѣдомства Кабинета Его Величества правъ и преимуществъ на пенсіи по уставу придворнаго вѣдомства. 34883.

Т. XXXVI (1861). Дарованіе облегченій и преимуществъ горнозаводскимъ людямъ вѣдомства Кабинета Его Императорскаго Величества. 36717.—Отчисленіе изъ вѣдѣнія Кабинета Его Императорскаго Величества мраморныхъ ломокъ Тивдійскихъ и Рускольскихъ и улучшеніе быта мастеровыхъ, при сихъ ломкахъ состоящихъ. 36826.—Размѣръ денежнаго сбора съ приписныхъ къ Алтайскимъ заводамъ крестьянъ. 37291.

Т. XXXVII (1862). Устройство обществъ и общественнаго управленія для населенія Алтайскихъ и Нерчинскихъ заводовъ, принадлежащихъ Кабинету Его Императорскаго Величества. 39043.

Т. XXXVIII (1863). Предоставленіе Кабинету Его Величества, въ вознагражденіе потерь по случаю отчисленія въ Забайкальское казачье войско горнозаводскихъ крестьянъ, права распоряжаться участкомъ земли изъ вновь присоединеннаго Амурскаго края. 39271. — Порядокъ отправленія заводскихъ работъ крестьянами, приписанными къ Алтайскимъ заводамъ вѣдомства Кабинета Его Императорскаго Величества. 39709.—Правила для частной золотопромышленности въ Нерчинскомъ горномъ округѣ. 40188.

Т. XXXIX (1864). Открытіе поземельнаго сбора на содержаніе мировыхъ учрежденій въ горнозаводскихъ имѣніяхъ вѣдомства Кабинета Его Величества. 41272.

Т. XL (1865). Отнесеніе на счетъ подлежащихъ вѣдомствъ расходовъ на подарки, жалуемые изъ Кабинета Его Величества за государственную службу. 42518.

Т. XLI (1866). Освобожденіе, при наборѣ 1867 года, отъ рекрутства части населенія заводовъ Кабинета Его Величества. 44035.

Т. XLII (1867). Освобожденіе, при наборѣ 1868 года, отъ рекрутской части населенія заводовъ Кабинета Его Императорскаго Величества. 45301.

Т. LIII (1878). Объ изъятіи недвижимыхъ имуществъ, находящихся въ завѣдываніи Кабинета Его Императорскаго Величества, отъ сборовъ на мѣстныя земскія повинности. 58404.

КАБОТАЖЪ.

Т. XV (1840). Продолженіе на пять лѣтъ предоставленнаго иностраннымъ судамъ права производить каботажное судоходство между черноморскими, азовскими и дунайскими россійскими портами. 13079. — Продолженіе выдачи ссудъ на построеніе каботажныхъ судовъ. 13722.

Т. XVI (1841). Предоставленіе турецкимъ каботажнымъ судамъ, приходящимъ въ черноморскіе порты, нѣкоторыхъ облегченій въ платежѣ корабельныхъ сборовъ. 14636.

Т. XIX (1844). Продолженіе облегченій, дарованныхъ турецкимъ каботажнымъ и маломѣрнымъ судамъ въ платежѣ корабельныхъ сборовъ. 17814.

Т. XX (1845). Оставленіе безъ измѣненія опредѣленнаго въ 1827 году сбора съ каботажныхъ судовъ на содержаніе бакеновъ въ устьяхъ рѣкъ Дона и Донца. 19013.—Исключительное предоставленіе каботажнаго судоходства между нашими портами, судамъ подъ россійскимъ флагомъ плавающимъ. 19112.—Дозволеніе иностраннымъ судамъ продолжить каботажное мореплаваніе между портами восточнаго берега Чернаго моря. 19144.

Т. XXI (1846). Распространеніе на портъ Николаевскаго укрѣпленія дозволенія иностраннымъ судамъ каботажнаго отъ Анапы до Редутъ-Кале мореплаванія. 19709.

Т. XXIV (1849). Дозволеніе иностраннымъ судамъ продолжать каботажное плаваніе между портами Восточнаго берега Чернаго моря. 23351.

См. Купеческое мореплаваніе.

КАВАЛЕРІЯ.—*См.* Полки.

КАВАЛЕРЫ ОРДЕНОВЪ, КАВАЛЕРСКІЯ ДУМЫ и СПИСКИ. — *См.* Ордена.

КАВКАЗСКАЯ АРМІЯ.

Т. XXXII (1857). Наименованіе отдѣльнаго Кавказскаго корпуса Кавказскою арміею, а Главнокомандующаго симъ корпусомъ Главнокомандующимъ Кавказскою арміею. 32529.—Содержаніе горно-флейтистовъ въ полкахъ и резервныхъ баталіонахъ Кавказской гренадерской дивизіи. 32552.—Переименованіе резервной дивизіи Кавказскаго корпуса въ резервную Кавказскую дивизію. 32558.—Наименованіе и число чиновъ, состоящихъ при Кавказской арміи и при Главнокомандующемъ сею арміею. 32583. — Форма обмундированія чиновъ Кавказской арміи, внѣ Кавказа. 32594.

Т. XXXIII (1858). Отпускъ Кавказскому линейному № 3 баталіону денегъ на содержаніе въ лазаретѣ сверхштатныхъ своихъ и постороннихъ больныхъ. 32746. — Размѣръ денегъ, отпускаемыхъ тремъ кавказскимъ драгунскимъ полкамъ на ремонтъ, шитье и построеніе вещей. 32936.—Положеніе объ управленіи Кавказской арміи. 32938. — Положеніе о переформированіи артиллеріи Кавказской арміи. 32939.—Производство Кавказскому линейному № 2 баталіону денегъ на содержаніе сверхштатныхъ и постороннихъ больныхъ. 32954.—Именованіе резервныхъ линейныхъ баталіоновъ Кавказскаго и Грузинскаго Кавказскими резервными линейными баталіонами №№ 1 и 2. 33017. — Форма обмундированія и снаряженія кавказскихъ линейныхъ баталіоновъ. 33105.—Отпускъ учебныхъ припасовъ сборной казачьей командѣ, состоящей въ конвоѣ при Главнокомандующемъ Кавказскою арміею. 33330.—Линія для производства въ маіоры на вакансіи капитановъ стрѣлковыхъ баталіоновъ состоящихъ при Кавказской арміи. 33333.—Предоставленіе начальникамъ штабовъ войскъ Кавказской арміи права увольнять въ отставку и безсрочный отпускъ нижнихъ чиновъ полицейскихъ, пожарныхъ и другихъ командъ, въ гражданскомъ вѣдомствѣ состоящихъ. 33413.—Упраздненіе Кавказскаго сводно-учебнаго баталіона, съ дворянскою при немъ командою, и порядокъ высылки чиновъ Кавказской арміи въ образцовые: пѣхотный и кавалерійскій полки и нѣшную батарею. 33433.—Порядокъ перемѣны лагеря въ войскахъ, находящихся на Кавказѣ. 33471.—Предоставленіе нѣкоторымъ главнымъ начальникамъ на Кавказѣ права непосредственно входить съ представленіями къ Военному Министру о пополненіи въ войскахъ утраченныхъ вещей. 33477. — Отмѣна содержанія лагеря при войскахъ резервной Кавказской дивизіи. 33518. — Переименованіе штабъ-доктора отдѣльнаго Кавказскаго корпуса въ генералъ-штабъ-доктора Кавказской арміи. 33608.—Нѣкоторыя перемѣны и дополненія въ постановленіяхъ объ управленіи Кавказской арміи. 33620.—Нѣкоторыя служебныя права офицеровъ 9-й фуштатской бригады и инвалидныхъ ротъ Кавказской арміи. 33670.—Суждепіе военнымъ судомъ, по полевымъ уголовнымъ законамъ, воинскихъ чиновъ Кавказской арміи, виновныхъ въ побѣгѣ къ непріятелю и участвовавшихъ, послѣ побѣга къ горцамъ, во враждебныхъ противъ насъ дѣйствіяхъ. 33801. — Переформированіе резервной Кавказской дивизіи. 33834.—Производство полевому аудиторіату при Главномъ Штабѣ Кавказской арміи суммъ на канцелярскіе расходы и на наемъ помѣщенія. 33953.

Т. XXXIV (1859). Какіе шаровары имѣть нижнимъ чинамъ кавказскихъ драгунскихъ полковъ. 34013.—Содержаніе постоянно

лагеря на одну роту въ Кавказскомъ линейномъ № 28 баталіонѣ. 34160.—Количество прогонныхъ денегъ, отпускаемыхъ инспекторамъ линейныхъ баталіоновъ и командъ Кавказской арміи и начальнику войскъ, расположенныхъ въ Абхазіи, на поѣздки для инспектированія ввѣренныхъ имъ войскъ. 34121.—Постоянное содержаніе лагеря въ Кавказскомъ резервномъ стрѣлковомъ баталіонѣ. 34145. — Увеличеніе содержанія вольнонаемнымъ оружейнымъ мастерамъ Кавказской арміи. 34147. — Отпускъ денегъ Тифлисскому гренадерскому Его Императорскаго Высочества Великаго Князя Константина Константиновича полку, за содержаніе и пользованіе въ полковомъ лазаретѣ сверхштатныхъ и посторонпихъ больныхъ. 34148. — Выдача въ пособіе годоваго оклада жалованья офицерамъ Генеральнаго Штаба и корпуса топографовъ, отправляемыхъ на службу въ Кавказскую армію. 34516.—Производство столовыхъ денегъ, въ одинаковомъ размѣрѣ какъ генералъ-маіорамъ, такъ и полковникамъ, состоящимъ въ должностяхъ начальниковъ нѣкоторыхъ частей управленій Кавказской арміи. 34753. — Положеніе о Кавказской стрѣлковой школѣ съ состоящею при ней Кавказскою учебною стрѣлковою ротою. 34782.—Увеличеніе числа оружейныхъ мастеровъ въ кавказскихъ линейныхъ баталіонахъ. 34813.—Переводъ изъ упраздненнаго Курахскаго укрѣпленія въ Кумухъ штабъ-квартиры Кавказскаго линейнаго № 19 баталіона. 34822. —Назначеніе цѣны на сѣно войскамъ лѣваго крыла Кавказской арміи, расположеннымъ въ нагорной полосѣ. 34824. — Опредѣленіе годоваго ремонта на обозъ и конскую амуницію четыремъ летучимъ паркамъ на Кавказѣ. 34948.—Чинамъ офицерскаго званія Кавказской арміи имѣть обыкновенныя драгунскія сабли. 34914.—Производство солдатскимъ сыновьямъ Кавказской арміи провіантскаго и сиротскаго довольствія до шестнадцатилѣтняго возраста. 34953. — Увеличеніе сухарнаго довольствія нижнимъ чинамъ войскъ Кавказской арміи, находящимся на работахъ при возведеніи укрѣпленій, устройствѣ дорогъ и при производствѣ другихъ построекъ, необходимыхъ по военнымъ обстоятельствамъ края. 35034.—Усиленіе лазаретнаго содержанія войскамъ лѣваго крыла Кавказской арміи, выдвинутымъ въ горную полосу. 35109.

Т. XXXV (1860). Уравненіе раіоновъ праваго и лѣваго крыла Кавказской линіи. 35348. — Назначеніе смотрителямъ провіантскихъ магазиновъ интендантства Кавказской арміи особой платы за сохраненіе въ цѣлости провіанта. 35182.—Усиленіе счетнаго отдѣленія штаба начальника артиллеріи Кавказской арміи. 35495.—Назначеніе священника и двухъ причетниковъ въ Кавказскій линейный № 31 баталіонъ (въ м. Зугдидахъ). 35758.—Переименованіе командующихъ войсками праваго и лѣваго крыла Кавказской арміи. 35822.—Введеніе во всѣхъ войскахъ пѣхоты двухшереножнаго строя. 35855.—Дозволеніе назначать ранепыхъ офицеровъ 1 и 2 разрядовъ Кавказской арміи въ должности командировъ инвалидныхъ командъ и субалтерн-офицеровъ. 35881.—Вооруженіе обоюдоострыми тесаками нижнихъ чиновъ Кавказской арміи. 35889.—Учрежденіе при Главномъ Штабѣ Кавказской арміи канцеляріи по управленію кавказскими горцами и упраздненіе 3 отдѣленія управленія генералъ-квартирмейстера сей арміи. 35962.—Отпускъ овчинныхъ фуфаекъ Кавказскому линейному № 13 баталіону. 35995. — Учрежденіе медали для чиновъ войскъ Кавказской арміи, участвовавшихъ въ покореніи Чечни и Дагестана въ 1857, 1858 и 1859 годахъ. 36016. — Порядокъ перевода женатыхъ нижнихъ чиновъ Кавказской арміи въ Кавказское линейное казачье войско, для водворенія, съ зачисленіемъ въ казачье сословіе. 36087. — Усиленіе состава военно-инженерныхъ управленій Кавказской арміи чинами упраздненнаго военно-инженернаго управленія Лезгинской кордонной линіи. 36100.—Производство усиленнаго жалованья войскамъ въ нагорной полосѣ Терской области. 36207.—Отпускъ краснаго сукна всѣмъ войскамъ армейской кавалеріи на попоны и чемоданы и на подшивку госпитальныхъ палатокъ для Кавказской арміи. 36296.—Положеніе о переформированіи полевой артиллеріи Кавказской арміи. 36331.

Т. XXXVI (1861). Окладъ жалованья двумъ священникамъ въ Сухумѣ и на Кавказскомъ линейномъ № 31 баталіонѣ. 36560.—Штаты: 1) интендантства Кавказской арміи, 2) временной коммиссіи для окончанія дѣлъ и счетовъ интендантства Кавказской арміи и мѣстъ, опому подвѣдомственныхъ, и 3) управленій окружныхъ оберъ-провіантмейстеровъ Кавказской арміи. 36759. — Производство жалованья по усиленному окладу офицерамъ бывшаго Кавказскаго линейнаго казачьяго войска, поселяемымъ въ станицы, водворенныя въ 1859 и 1860 годахъ. 36861.—Передача дамбъ и береговыхъ укрѣпленій по рѣкамъ Тереку и Прорвѣ изъ вѣдѣнія VIII округа путей сообщенія въ вѣдѣніе бригаднаго управленія Кизлярскаго и Гребенскаго казачьихъ полковъ. 36895.—Отмѣна содержанія въ войскахъ Кавказской арміи кремневыхъ ружей втораго комплекта и оставленіе небольшаго числа сихъ ружей для домашняго употребленія и для фехтованія. 36897.—Покупка мѣха къ папахамъ для нижнихъ чиновъ, присылаемыхъ въ образцовыя части отъ кавказскихъ войскъ. 37086.—Положеніе о Кавказской стрѣлковой школѣ. 37238.—Учрежденіе для войскъ Кавказской арміи двухъ штатныхъ должностей дивизіонныхъ протоіереевъ Евангелическо-Лютеранскаго исповѣданія. 37464.—Отмѣна содержанія казенно-подъемнаго обоза въ Кавказскомъ линейномъ № 26 баталіонѣ. 37548. — Раздѣленіе Лабинской и устройство вновь Абадзехской кордонныхъ линій. 37628.—Учрежденіе должности начальника Лабинскаго округа. 37629. — Производство содержанія начальнику Нижне-Кубанской кордонной линіи. 37630.—Положеніе объ управленіи слободками, образовавшимися при крѣпостяхъ, укрѣпленіяхъ и штабъ-квартирахъ разныхъ частей войскъ Кавказской арміи. 37669. — Содержаніе, производимое Джаро-Лезгинской постоянной милиціи. 37674.—Новые штаты для медицинскихъ управленій Кавказской арміи. 37763.—Уменьшеніе штатнаго состава Кавказскаго резервнаго стрѣлковаго баталіона. 37771.

Т. XXXVII (1862). Росписаніе № 11 о призывѣ нижнихъ чиновъ изъ временнаго отпуска, на укомплектованіе, въ 1862 году, Кавказской арміи. 37893. — Сформированіе трехъ новыхъ полковъ Кубанскаго казачьяго войска. 37987. — Медицинскіе штаты въ кавказскихъ линейныхъ баталіонахъ. 38001.—Нѣкоторыя перемѣны въ формахъ для генераловъ, Генералъ-Адъютантовъ, Свиты Его Величества генералъ-маіоровъ и флигель-адъютантовъ, числящихся въ Кавказской арміи. 38016.—Сформированіе для Андійскаго округа Дагестанской области трехъ конныхъ сотенъ изъ туземцевъ. 38028.—Назначеніе пенсій и единовременныхъ пособій какъ состоящимъ въ военной службѣ, такъ и несостоящимъ на службѣ туземцамъ Кавказскаго края и ихъ семействамъ. 38029.—Временные штаты управленій Кубанскаго и Терскаго казачьихъ войскъ. 38039. — Отпускъ съ 1862 года кавказскихъ сапогъ нижнимъ чинамъ кавказскихъ линейныхъ баталіоновъ. 38094.—Причисленіе Бакинской инвалидной команды, состоящей при Кавказскомъ линейномъ № 20 баталіонѣ, къ таковому же баталіону № 21. 38110.—Измѣненіе нѣкоторыхъ параграфовъ положенія о Кавказской стрѣлковой школѣ. 38159. — Увеличеніе цѣны на ремонтныхъ лошадей для батарей Кавказской арміи. 38203.—Порядокъ зачисленія въ казачье сословіе женатыхъ нижнихъ чиновъ Кавказской арміи, переселяемыхъ для заселенія предгорій западной части Кавказскаго хребта. 38256, *§§ 43—45*. — Упраздненіе и переименованіе нѣкоторыхъ эскадроновъ въ драгунскихъ полкахъ Кавказской арміи и число чиновъ какъ въ сихъ полкахъ, такъ и въ пятыхъ резервныхъ эскадронахъ. 38478.—Раздѣленіе въ Кавказской арміи завѣдыванія оружейною частію между двумя офицерами. 38512.—Сформированіе пятыхъ резервныхъ ротъ при двухъ кавказскихъ саперныхъ баталіонахъ, и одной по баталіонъ, и уменьшеніе числа нижнихъ чиновъ въ инвалидныхъ ротахъ 16-ти пѣхотныхъ пол-

:эвъ Кавказской арміи. 38513.—Табели материальному инструменту и обозу, а также реэнту на обозъ для крѣпостной артиллеріи Кавказской арміи. 38535.—Упраздненіе пятыхъ баталіоновъ въ полкахъ Кавказской гренадерской, 20 и 21 пѣхотныхъ дивизій, приведеніе четвертыхъ баталіоновъ въ кадренный составъ и число чиновъ въ названныхъ полкахъ по 4-хъ-баталіонному составу. 38620. — Упраздненіе резервной батарейной батареи 19-й артиллерійской бригады и нѣкоторыхъ кавказскихъ военно-рабочихъ ротъ инженернаго вѣдомства, измѣненіе нумераціи остающихся затѣмъ ротъ и уменьшеніе, по штату мирнаго времени, числа лошадей въ батареяхъ Кавказской гренадерской, 20 и 21-й артиллерійскихъ бригадъ. 38694.—Упраздненіе въ Кубанской области укрѣпленія «Хамкеты» и переводъ расположенной тамъ штабъ-квартиры Кавказскаго линейнаго № 4 баталіона въ укрѣпленіе Майкопъ. 38696.—Въ батареяхъ Кавказской гренадерской Его Императорскаго Высочества Великаго Князя Михаила Николаевича 20 и 21-й артиллерійскихъ бригадъ уносныхъ фейерверкеровъ имѣть конными. 38775.—Порядокъ награжденія слѣдующими чинами офицеровъ, окончившихъ курсъ въ Кавказской стрѣлковой школѣ, со степенью 1-го разряда. 38782.—Возстановленіе званія начальниковъ азовскихъ командъ при Сухумской и Константиновской станціяхъ и назначеніе имъ столовыхъ денегъ. 38861.—Усиленіе порціоннаго довольствія войскамъ Сѣвернаго Кавказа. 38873.—Оклады жалованья фельдшерамъ Кавказской арміи. 38939.—Отмѣна тесаковъ у рядовыхъ кавказскихъ военнорабочихъ ротъ. 39027.—Подчиненіе межевой коммиссіи Терскаго казачьяго войска и магометанскихъ народовъ Ставропольской губерніи, относительно работъ по войску, командующему войсками Терской области. 39063.—Рисунокъ флага Намѣстника Кавказскаго и Командующаго Кавказскою Арміею Его Императорскаго Высочества Великаго Князя Михаила Николаевича. 39111.

Т. XXXVIII (1863). Прибавка въ Кавказскую армію младшихъ аптекарскихъ учениковъ для командировокъ. 39237.—Установленіе одной линіи производства офицеровъ на вакансіи по всѣмъ батареямъ Кубанскаго казачьяго войска съ присоединенными къ нему батареями бывшаго Кавказскаго линейнаго казачьяго войска. 39418.—Переформированіе Кавказскихъ линейныхъ №№ 17 и 18 баталіоновъ. 39706.—Присвоеніе серебрянаго прибора къ обмундированію полковъ Кавказской гренадерской дивизіи. 39831.—Упраздненіе должности начальника Лабинскаго округа въ Кубанской области и самаго управленія этого округа. 39855.—Наказаніе дезертировъ казачьихъ войскъ. 39923.—Составъ полковъ Кавказской гренадерской, 19, 20 и 21 пѣхотныхъ дивизій, резервныхъ эскадроновъ драгунскихъ полковъ Кавказской арміи и батарей: Кавказской гренадерской Его Высочества Великаго Князя Михаила Николаевича, 20, 21 и отчасти 19-й артиллерійскихъ бригадъ, и сформированіе по одной резервной батареѣ для каждой изъ 4-хъ бригадъ Кавказской полевой артиллеріи. 40039.—Ежегодное командированіе офицера, урядниковъ и казаковъ отъ 13-ти пѣшихъ баталіоновъ Кубанскаго казачьяго войска въ перемѣняющійся составъ Кавказской стрѣлковой школы. 40116.—Сформированіе резервной № 1 роты Кавказской крѣпостной артиллеріи. 40165.—Правила временнаго положенія объ измѣненіяхъ въ организаціи и составѣ пѣшей артиллеріи по касаются Кавказской дѣйствующей и резервной артиллеріи. 40187, *ст. 21.*—Переформированіе баталіоновъ Кавказской резервной дивизіи въ пѣхотные полки, трехбаталіоннаго состава, съ соединеніемъ ихъ въ три пѣхотныя дивизіи №№ 38, 39 и 40. 40229.—Увеличеніе содержанія браковщику и оружейнику, находящимся при офицерѣ, осматривающемъ оружіе въ войскахъ, за Кавказомъ расположенныхъ. 40277.—Мѣдныя поясныя бляхи, ранцевые и поясные ремни, запасныя сумки и амуниція для Кавказскихъ гренадерскихъ: дивизіи, стрѣлковаго баталіона и Его Высочества Великаго Князя Михаила Николаевича артиллерійской бригады. 40354.

Т. XXXIX (1864). Переименованіе Кавказскаго резервнаго стрѣлковаго баталіона въ 7-й резервный стрѣлковой баталіонъ и подчиненіе онаго инспектору стрѣлковыхъ баталіоновъ. 40546.—Перемѣна нумеровъ въ нѣкоторыхъ кавказскихъ линейныхъ баталіонахъ. 40591.—Форма вензеля на эполетахъ и плечевыхъ погонахъ для офицеровъ и нижнихъ чиновъ Кавказскаго гренадерскаго стрѣлковаго Его Императорскаго Высочества Великаго Князя Михаила Николаевича баталіона. 40680.—Число чиновъ, назначаемыхъ для осмотра оружія въ войскахъ Кавказской арміи, число повѣрочныхъ лекалъ и инструментовъ для офицеровъ, осматривающихъ оружіе въ сихъ войскахъ, и назначеніе прогоновъ понятымъ офицерамъ и содержанія браковщикамъ. 40705.—Довольствіе фуражомъ войскъ Кавказской арміи. 40796.—Сформированіе на Кавказѣ 38-й, 39-й и 40-й артиллерійскихъ бригадъ изъ упраздняемыхъ кавказскихъ резервныхъ батарей. 40815.—Измѣненіе состава Кавказскихъ линейныхъ №№ 14 и 15 баталіоновъ. 40967.—Сокращеніе срока службы для нижнихъ чиновъ регулярныхъ войскъ Кавказской арміи и для всѣхъ чиновъ казачьихъ войскъ Кубанскаго и Терскаго. 41050.—Укомплектованіе Кавказской арміи. 41171.—Сокращеніе по войскамъ Кавказской арміи. 41297.—Преобразованіе драгунскихъ полковъ Кавказской арміи. 41488.—Штатъ контрольнаго отдѣленія интендантства Кавказской арміи. 41585.

Т. XL (1865). Приведеніе въ военный составъ Кавказскаго гренадерскаго, 19, 20 и 21 стрѣлковыхъ баталіоновъ. 41775.—Содержаніе для войскъ Кавказской арміи четырехъ римско-католическихъ священниковъ и при нихъ четырехъ причетниковъ изъ нижнихъ чиновъ. 42376.—Преобразованіе саперныхъ частей на Кавказѣ. 42666.—Число чиновъ, назначаемыхъ къ высылкѣ изъ Кавказскаго резервнаго сапернаго баталіона въ перемѣняющійся составъ учебнаго пѣхотнаго баталіона. 42761.

Т. XLI (1866). Измѣненіе въ вооруженіи нестроевыхъ нижнихъ чиновъ войскъ, расположенныхъ на Кавказѣ. 42873.—Отпускъ денегъ вмѣсто деньщиковъ офицерамъ изъ Мусульманъ, состоящимъ при Кавказской арміи и занимающимъ должности по народному управленію края. 43103.—Положеніе о Кавказской учебной ротѣ. 43231.—Опредѣленіе римско-католическаго священника и причетника для войскъ Закавказскаго края. 43239.—Какихъ изъ неспособныхъ нижнихъ чиновъ не слѣдуетъ назначать въ Кавказскую рабочую бригаду. 43373.—Разрѣшеніе Главнокомандующему Кавказскою арміею представлять ежегодно къ наградамъ внѣ правилъ 5 лицъ изъ числа чиновъ народнаго управленія на Кавказѣ. 43379.—Подчиненіе инспектору стрѣлковыхъ баталіоновъ, въ мирное время, Кавказскаго гренадерскаго, 19, 20 и 21 стрѣлковыхъ баталіоновъ. 43396.—Упраздненіе инвалидныхъ ротъ, состоящихъ при драгунскихъ полкахъ Кавказской арміи. 43627.—Введеніе саперныхъ рубахъ для унтеръ-офицеровъ, барабанщиковъ и горнистовъ кавказскихъ саперныхъ баталіоновъ. 43632.

Т. XLII (1867). Увеличеніе штата перемѣннаго отдѣла Кавказской учебной роты. 44210.—Измѣненіе § 3 положенія о Кавказской учебной ротѣ. 44566.—Мѣры къ прочному водворенію чиновъ 2-го и 5-го Кавказскихъ линейныхъ баталіоновъ въ мѣстахъ настоящаго ихъ расположенія на восточномъ берегу Чернаго моря. 44749.—Размѣръ отпуска для войскъ Кавказской арміи учебныхъ припасовъ. 45122.

Т. XLIII (1868). Преобразованіе мѣстныхъ войскъ и мѣстныхъ военныхъ управленій въ Кавказскомъ военномъ округѣ. 45334.—Преимущества для чиновъ 3-го и 4-го Кавказскихъ линейныхъ баталіоновъ, водворяемыхъ на сѣверной покатости главнаго Кавказскаго хребта, въ Кубанской области. 45711.—Уменьшеніе числа офицерскихъ вакансій въ инвалидныхъ ротахъ полковъ Кавказской арміи. 45809.—Присвоеніе новыхъ окладовъ жалованья нижнимъ чинамъ инвалидныхъ ротъ и

четверть-роты, состоящихъ при войскахъ Кавказской арміи. 46057.—Производство квартирныхъ отъ казны денегъ генераламъ, штабъ и оберъ-офицерамъ и класснымъ чиновникамъ, служащимъ въ войскахъ и военныхъ управленіяхъ на Кавказѣ. 46205.—О приварочныхъ дельгахъ для войскъ Кавказской арміи. 46208.—Упраздненіе 2 дивизіона 16 драгунскаго Нижегородскаго Его Величества Короля Виртембергскаго полка и именованіе 3-го дивизіона сего полка 2-мъ дивизіономъ. 46216.—Измѣненіе § 37 положенія о Кавказской учебной ротѣ. 46221.

Т. XLIV (1869). Предоставленіе офицерамъ регулярныхъ и казачьихъ войскъ, занимающимъ должности пановъ въ военно-народныхъ управленіяхъ Кавказскаго края, тѣхъ преимуществъ по службѣ, которыми пользуются участковые начальники въ горскихъ округахъ. 47098.—Производство жалованья вольнонаемнымъ браковщикамъ и оружейникамъ, состоящимъ при штабъ-офицерахъ, осматривающихъ оружіе въ войскахъ на Кавказѣ. 47318.—Отводъ служащимъ и отставнымъ офицерамъ и чиновникамъ Кавказской арміи участковъ земли въ нагорной полосѣ Кубанской области. 47346.—Распредѣленіе между артиллерійскими частями Кавказской арміи суммы, отпускаемой для выдачи въ пособіе офицерамъ этихъ частей. 47533.—Присвоеніе 36 поселеніямъ 1, 2, 3, 4 и 21 Кавказскихъ линейныхъ баталіоновъ и роты 17 баталіона, водворенныхъ на южной и сѣверной покатостяхъ главнаго Кавказскаго хребта, въ раіонахъ Кубанской области, Черноморскаго округа и Сухумскаго отдѣла, особыхъ наименованій. 47745.

Т. XLV (1870). Назначеніе сроковъ обмундированію во всѣхъ безъ исключенія мѣстныхъ войскахъ Закавказскаго края. 47977.—Содержаніе въ войскахъ Кавказской арміи обозовъ новаго образца. 48163.—Увеличеніе столовыхъ денегъ офицерамъ Кавказской арміи. 48167.—Добавленіе въ штатъ кавказскихъ линейныхъ баталіоновъ подъемныхъ лошадей. 48537.—Положеніе о введеніи въ дѣйствіе военно-судебнаго устава въ войскахъ Кавказскаго военнаго округа. 48706.—Отмѣна особаго положенія о походномъ атаманѣ казачьихъ полковъ Кавказской арміи. 48817.

Т. XLVI (1871). Содержаніе постоянно легеря въ кавказскихъ линейныхъ баталіонахъ, въ Эриванскомъ губернскомъ баталіонѣ и Кавказской рабочей бригадѣ. 49719.—Назначеніе прислуги офицерамъ, служащимъ въ управленіи походнаго атамана казачьихъ войскъ Кавказской арміи. 49869.—Переформированіе 2-й Кавказской рабочей бригады. 49996.

Т. XLVII (1872). Упраздненіе 22-го Кавказскаго линейнаго баталіона. 50549.—Провіантское, приварочное и фуражное довольствіе Кавказской арміи. 50716.—Пособія на артельныхъ лошадей кавказскихъ войскъ. 51326.

Т. XLVIII (1873). Отпускъ денегъ войскамъ Кавказскаго военнаго округа на приготовленіе боевыхъ и холостыхъ патроновъ. 51886.

Т. XLIX (1874). Упраздненіе присутствія полеваго аудиторіата Кавказской арміи. 53413.—Переформированіе войскъ Кавказской арміи. 53780.

Т. L (1875). Подчиненіе Кутаисскаго конно-иррегулярнаго полка, съ прикомандированною къ нему сотнею Гурійской мѣлиціи, командиру 1-й бригады Кавказской кавалерійской дивизіи. 54457.—*См. также*: Полки; Армія.

КАВКАЗСКАЯ ОБЛАСТЬ.—*См.* Губерніи и области.

КАВКАЗСКІЕ ГОРСКІЕ НАРОДЫ.

Т. I (1825—1827). Уменьшеніе подати, взимаемой съ Ухотскихъ Осетинцевъ. 123.—Дозволеніе безпошлиннаго пропуска произведеній Черкассіи, пріемлющихъ заразу, черезъ Феодосійскую таможню, впредь до устроенія въ Керчи карантина. 483.—Обложеніе трехъ осетинскихъ селеній въ Имеретіи, вмѣсто подушной, водимою податью. 663.—Особенныя правила о построеніи въ вѣдомствѣ осетинской духовной коммисіи церквей. 685.

Т. II (1827). Устройство и порядокъ управленія горскими народами. 878, *учрежд. Кавк. обл., ч. I, §§ 144—154, 165.*—О возстановленіи торговыхъ сношеній съ Черкесами и Абазинцами. 1064.—О безпошлинномъ отпускѣ соли изъ Керчи въ Черкесію и Абхазію. 1565.

Т. IV (1829). Мѣры къ распространенію Греко-Россійской вѣры на Кавказѣ. 2817; 2818.—О назначеніи жалованья управляющему горскими народами. 3142.

Т. V (1830). О временныхъ правилахъ для мѣновой торговли съ горцами. 3622.—О производствѣ горцамъ жалованья и содержанія со дня выступленія ихъ съ сборнаго мѣста и до возвращенія на оное. 4057.

Т. XVII (1842). О непреслѣдованіи Лезгинцевъ за учиненныя ими до 1839 года преступленія. 15348.

Т. XXVI (1851). Выдача пособій горцамъ съ семействами, добровольно являющимся съ Кавказа въ войско Донское для поселенія. 25238. — Снабженіе оружіемъ нѣкоторыхъ командъ, городскихъ и станичныхъ жителей на Черноморской береговой линіи, на случай нападенія горцевъ. 25328.—Отпускъ прогонныхъ денегъ для офицеровъ и нижнихъ чиновъ, прибывающихъ съ малолѣтными горцами, поступающими въ военно-учебныя заведенія, и при возвращеніи сихъ послѣднихъ на родину. 25363.—Сокращеніе срока содержанія въ крѣпостной работѣ арестантовъ изъ азіятцевъ, принявшихъ св. крещеніе, и воспрещеніе водворять таковыхъ азіятцевъ и горцевъ во внутреннія губерніи. 25386.—Опредѣленіе въ военно-учебныя заведенія дѣтей тѣхъ только горцевъ, которые дослужились до маіорскаго чина. 25665.—Назначеніе сыновей горцевъ, воспитывавшихся въ военно-учебныхъ заведеніяхъ, въ пѣхотные или кавалерійскіе полки, внутри Россіи расположенные. 25856.

Т. XXVII (1852). Неимѣніе офицеровъ изъ горцевъ въ кирасирскихъ полкахъ и число ихъ въ другихъ полкахъ кавалеріи. 26094.—Считаніе обязательною шестилѣтней службы воспитанниковъ военно-учебныхъ заведеній изъ горцевъ, въ кавалерійскихъ и пѣхотныхъ полкахъ, расположенныхъ въ Россіи. 26281.—Продажная цѣна соли мирнымъ горцамъ по Кавказской линіи и землѣ войска Черноморскаго. 26555.—Мѣры исправленія и наказанія офицеровъ изъ горцевъ, замѣченныхъ въ нерадѣніи къ службѣ или предосудительномъ поведеніи. 26678.

Т. XXVIII (1853). Форма шпилей офицерамъ изъ горцевъ, прикомандированнымъ къ армейскимъ кавалерійскимъ полкамъ. 26907.—Число вакансій, предположенныхъ имѣть въ столичныхъ военно-учебныхъ заведеніяхъ для малолѣтныхъ горцевъ, и новыя мѣры для усиленія способовъ къ образованію горцевъ. 27428.—Производство двойнаго оклада жалованья горцамъ, поступившимъ на службу юнкерами изъ военно-учебныхъ заведеній, со дня производства ихъ въ офицеры и во все время состоянія ихъ на службѣ въ регулярныхъ кавалерійскихъ полкахъ; непребованіе отъ нихъ ни реверсовъ, ни взноса суммъ въ полковые ящики. 27451.—Порядокъ поступленія въ войска отдѣльнаго Кавказскаго корпуса офицеровъ изъ горцевъ, производимыхъ изъ юнкеровъ и векилей Собственнаго Его Величества конвоя. 27535.

Т. XXX (1855). Дозволеніе прикомандировывать къ казачьимъ полкамъ, расположеннымъ на Кавказской линіи, туземныхъ Горцевъ. 29272.—Мѣры исправленія и наказанія офицеровъ изъ горцевъ, состоящихъ на службѣ въ иррегулярныхъ войскахъ. 29423.—Порядокъ перевода воспитывавшихся въ военно-учебныхъ заведеніяхъ офицеровъ изъ горцевъ, по принятіи ими Православной вѣры, въ тѣ полки, къ которымъ они прикомандированы. 29636.—Порядокъ производства въ чины офицеровъ изъ горцевъ, состоящихъ при полкахъ регулярной кавалеріи и подвергшихся по суду отрафованію. 29715.—Штатъ команды горцевъ Собственнаго Его Императорскаго Величества конвоя; порядокъ командованія сею командою. 29935.

Т. XXXI (1856). Отмѣна голубаго и оставленіе только синяго мундира произведеннымъ въ офицеры изъ юнкеровъ команды горцевъ Собственнаго Его Величества конвоя, состоящимъ при отдѣльномъ Кавказскомъ корпусѣ. 30622. — Предоставленіе въ военной службѣ правъ вольноопредѣляющихся 1-го разряда сыновьямъ почетнѣйшихъ старшинъ Куртатинскаго племени и всѣхъ вообще горскихъ обществъ Кавказской линіи. 30757.—Измѣненія въ формѣ обмундированія команды горцевъ Собственнаго Его Величества конвоя и офицеровъ, производимыхъ изъ юнкеровъ сей команды и изъ воспитанниковъ военно-учебныхъ заведеній. 30856.

Т. XXXII (1857). Содержаніе на счетъ казны въ пансіонахъ Ставропольской и Екатеринодарской гимназій дѣтей почетнѣйшихъ горцевъ. 31937. — Нѣкоторыя измѣненія въ управленіи покорными племенами Кавказа. 32541.—Отпускъ въ вѣдѣніе Намѣстника Кавказскаго, суммы на содержаніе дѣтей почетнѣйшихъ горцевъ въ пансіонахъ при Ставропольской и Екатеринодарской гимназіяхъ. 32571.

Т. XXXIII (1858). Предоставленіе Главнокомандующему Кавказскою арміею права выдачи свидѣтельствъ о происхожденіи поступающихъ въ военную службу сыновей почетнѣйшихъ старшинъ горскихъ обществъ Кавказской линіи. 32758.—Штатъ мѣстныхъ военныхъ управленій покорными племенами Кавказа. 32938, *шт.* № 3.—Отнесеніе на счетъ казны расходовъ по содержанію горцевъ въ больницахъ приказовъ общественнаго призрѣнія. 33035.—Предоставленіе кавказскимъ горцамъ права получать врачебныя пособія и пользоваться въ военныхъ госпиталяхъ на счетъ казны. 33154.—Измѣненіе нѣкоторыхъ постановленій касательно воспитанія въ столичныхъ военно-учебныхъ заведеніяхъ дѣтей горцевъ изъ почетнѣйшихъ и владѣтельныхъ фамилій. 33325.—Порядокъ увольненія въ отпускъ офицеровъ изъ горцевъ, числящихся по армейской кавалеріи и прикомандированныхъ къ полкамъ легкой кавалеріи. 33621.—Передача въ распоряженіе Намѣстника Кавказскаго остатковъ отъ суммъ, отпускаемыхъ изъ казны на отправленіе малолѣтныхъ горцевъ въ столицу и на воспитаніе ихъ въ столичныхъ учебныхъ заведеніяхъ. 33788.—Учрежденіе трехъ новыхъ наибствъ на Кавказѣ: Шатой, Чанты и Акко. 33847.

Т. XXXIV (1859). Прикомандированіе къ казачьимъ войскамъ офицеровъ изъ горцевъ. 34006.—Учрежденіе особаго управленія племенами Галашевскимъ и Карабулакскимъ. 34038.—Преобразованіе гражданскаго управленія горскими народами Тифлисской губерніи. 34611.—Учрежденіе приставства для надзора за Шамилемъ. 34934.—Штатъ управленія Сванетіи и Цебельды. 35197.—Разрѣшеніе обмѣна владѣльческихъ земель Ингелойцевъ, принявшихъ Православную вѣру, на казенныя земли и имѣнія и освобожденіе ихъ отъ платежа въ казну податей и повинностей. 35198.—Дозволеніе опредѣлять на службу въ войска, на правахъ вольноопредѣляющихся перваго разряда, горцевъ изъ сословія князей и дворянъ. 35201.

Т. XXXV (1860). Учрежденіе при Главномъ Штабѣ Кавказской арміи, канцеляріи по управленію кавказскими горцами. 35962.—Упраздненіе Бабуковской станицы Кавказскаго линейнаго казачьяго войска и предоставленіе жителямъ оной изъ горскихъ выходцевъ водвориться въ Большой Кабардѣ. 36204.—Переименованіе канцеляріи по управленію покорными туземцами при командующемъ войсками лѣваго крыла Кавказской линіи въ канцелярію по управленію горцами Терской области. 36278.—Разрѣшеніе выпущеннымъ изъ военно-учебныхъ заведеній офицерамъ изъ горцевъ служить при казачьихъ полкахъ и баталіонахъ, не обязывая ихъ шестилѣтнимъ срокомъ службы при войскахъ регулярныхъ 36397.

Т. XXXVI (1861). Преимущества военныхъ чиновъ, служащихъ въ военно-народныхъ управленіяхъ кавказскими горцами въ Терской и Дагестанской областяхъ и въ Батухайскомъ округѣ Кубанской области. 36931.—Порядокъ ссылки, административнымъ порядкомъ, вредныхъ и преступныхъ горцевъ Кавказскаго края, имѣющихъ знаки военнаго ордена и медали. 37123.—Срокъ пребыванія въ военной службѣ горцевъ, взятыхъ въ плѣнъ малолѣтними. 37578.

Т. XXXVII (1862). Зачисленіе по артиллеріи, инженерному корпусу и сапернымъ баталіонамъ, офицеровъ сихъ войскъ, поступающихъ на должности по народнымъ управленіямъ на Кавказѣ. 37975.

Т. XXXVIII (1863). Отмѣна преимуществъ, установленныхъ для мѣщанъ, торгующихъ съ горскими народами при укрѣпленіяхъ за карантинною линіею въ Ставропольской губерніи и въ нѣкоторыхъ мѣстахъ Дагестанской области. 39483.

Т. XLI (1866). Временное положеніе объ управленіи горцами Кубанской области. 42913.—Порядокъ возвращенія на родину горцевъ Кавказскаго края, отданныхъ въ военную службу или высланныхъ съ Кавказа на опредѣленные сроки. 43380.

Т. XLII (1867). Примѣненіе Всемилостивѣйшаго Манифеста 28 Октября 1866 года къ горцамъ, высланнымъ съ Кавказа въ административномъ порядкѣ. 44471.

Т. XLVI (1871). Предоставленіе обитающимъ въ Терской области Чеченцамъ права на производство всякаго рода торговли въ аулахъ Чечни безъ взятія торговыхъ документовъ. 50041.

Т. I. (1875). Принятіе на счетъ казны издержекъ по переселенію порочныхъ горцевъ изъ Терской области въ другія мѣста. 55012.

См. Закавказскій край; Горскіе народы.

КАВКАЗСКІЙ КРАЙ.

Т. XXVI (1851). Употребленіе русскаго пороха для разработки Военно-Ахтинской дороги и прочихъ военныхъ сообщеній въ Кавказскомъ краѣ. 25170. — Распространеніе на аманатовъ, сосланныхъ въ крѣпостную работу, правилъ о распредѣленіи арестантовъ изъ азіятцевъ Кавказскаго края. 25377.—Производство провіантскимъ чиновникамъ интендантства отдѣльнаго Кавказскаго корпуса двойныхъ прогоновъ при проѣздѣ на Кавказъ мѣсть, имѣющихъ почтовыхъ сообщеній. 25623 *а*.—Ограниченіе экзамена учителямъ восточныхъ языковъ уѣздныхъ и приходскихъ училищъ Кавказскаго учебнаго округа. 25700.—Положеніе о Дагестанскомъ конно-иррегулярномъ полку. 25830 *а*.

Т. XXVII (1852). Отмѣна высокой установки поворотныхъ платформъ для крѣпостныхъ лафетовъ въ кавказскихъ укрѣпленіяхъ. 25972 *а*.—Пріемъ суммъ отъ агента банкирскаго дома «Стефановичъ и К°. Апостолиди», въ интендантство отдѣльнаго Кавказскаго корпуса. 26080.—Назначеніе ветеринара къ начальнику Владикавказскаго военнаго округа. 26111. — Порядокъ завѣдыванія работами въ г. Кизлярѣ по укрѣпленію береговъ р. Терека и учрежденіе особаго на сіи работы съ кизлярскихъ жителей сбора. 26225.—Время назначенія добавочнаго жалованья чиновникамъ военнаго вѣдомства, служащимъ на Кавказѣ. 26228.—Недозволеніе возвратиться на Кавказъ горцамъ, Грузинамъ и Мусульманамъ, уволеннымъ отъ службы до истеченія шести лѣтъ со времени выпуска ихъ изъ кадетскихъ корпусовъ. 26281. — Производство порціонныхъ и прогонныхъ денегъ: пастору Тифлисскаго городоваго Лютеранскаго общества, его причетнику, дивизіоннымъ проповѣдникамъ и полковымъ священникамъ, при разъѣздахъ ихъ по Кавказскому краю по дѣламъ службы. 26293.—Допущеніе для крѣпостей Кавказскаго края исключенія изъ общихъ правилъ касательно застройки форштадтовъ при крѣпостяхъ Имперіи. 26317.—Производство раціоновъ инженернымъ офицерамъ на Кавказѣ и за Кавказомъ, командируемымъ для производства работъ. 26377.—Продажная цѣна соли мирнымъ горцамъ по Кавказской линіи. 26535. — Новая форма обмундированія почталіоновъ Кавказскаго края. 26645.—Описаніе обмундированія чиновъ городской и земской полиціи на Кавказѣ. 26647.—Устройство управленія въ Большой и Малой Чечнѣ. 26740.—Правила производства частными лицами золотаго промысла

на Кавказѣ. 26714.—Отпускъ добавочной суммы на раціоны инженернымъ офицерамъ на Кавказѣ. 26811.—Допущеніе на близкомъ разстояніи отъ крѣпостей Кавказскаго края существованія водопроводныхъ канавъ или рвовъ и погребовъ. 26850.—Правила опредѣленія на службу въ войска отдѣльнаго Кавказскаго корпуса. 26872.

Т. XXVIII (1853). Форма обмундированія классныхъ чиновниковъ горнаго вѣдомства, состоящихъ на службѣ на Кавказѣ. 26905.—Именованіе XII почтоваго округа Кавказскимъ и Закавказскимъ. 26953.—Новое обмундированіе для жандармскихъ командъ Кавказскаго края. 26956.—Замѣна шляпъ папахами деньщикамъ генераловъ, штабъ и оберъ-офицеровъ VIII округа путей сообщенія и публичныхъ зданій на Кавказѣ. 27093.—Вмѣненіе начальству Кавказской линіи въ обязанность руководствоваться въ точности правилами, изданными въ 1851 году, касательно опредѣленія въ кадетскіе корпуса дѣтей узденей. 27101.—Увеличеніе пропорціи вина для маркитантовъ войскъ, расположенныхъ на театрѣ военныхъ дѣйствій на Кавказѣ. 27133.—Необращеніе въ экстраординарную сумму остатковъ отъ двадцати тысячъ червонцевъ, отпускаемыхъ на пенсіи и пособія азіятцамъ. 27136.—Порядокъ возвращенія изъ военно-учебныхъ заведеній на родину, по болѣзни, воспитанниковъ Кавказскаго края. 27159.—Сумма на ежегодное содержаніе добавляемыхъ въ Кавказскіе линейные баталіоны №№ 9 и 10 обоза, лошадей, фуштатскихъ рядовыхъ и лагеря. 27218.—Производство боевыми зарядами сигналовъ по кордонной линіи на лѣвомъ флангѣ Кавказа. 27289.—Оставленіе шинелей, бывшихъ въ употребленіи два года, въ собственность нижнимъ чинамъ образцовой артиллерійской команды Кавказскаго линейнаго казачьяго войска, при возвращеніи сихъ чиновъ на Кавказъ. 27330.—Нѣкоторыя измѣненія по школѣ кавказскихъ межевщиковъ и вмѣненіе въ обязанность межевому вѣдомству на Кавказѣ доставлять въ Генеральный Штабъ по экземпляру всѣхъ генеральныхъ плановъ и губернскихъ атласовъ. 27437.—Порядокъ производства въ чины по Кавказскому конно-горскому дивизіону и сводно-иррегулярной бригадѣ. 27616.—Положеніе о Кавказскомъ учебномъ округѣ и учебныхъ заведеніяхъ, оному подвѣдомственныхъ. 27646.—Назначеніе класса должности правителя канцеляріи при управляющемъ медицинскою частію гражданскаго вѣдомства на Кавказѣ. 27692.—Подчиненіе Черноморской пѣшей гарнизонной артиллерійской роты, по строевой и искуственной частямъ начальнику артиллеріи на Кавказѣ. 27729.

Т. XXIX (1854). Усиленіе гарнизонной артиллеріи на Кавказѣ. 27879. — Сформированіе парковой роты для летучаго парка, предназначаемаго на Кавказъ. 28123.—Форма одежды медикамъ, состоящимъ при госпиталяхъ на Кавказѣ. 28202 а.—Классы должностей коммисаровъ карантинныхъ заставъ на Кавказской линіи и столоначальниковъ Екатериноградской карантинной конторы. 28266.—Упраздненіе должности вагенмейстера въ Кавказскомъ линейномъ № 11 баталіонѣ. 28371.—Порядокъ движенія дѣлъ относительно производства за выслугу лѣтъ чиновниковъ, служащихъ по духовному вѣдомству Православнаго исповѣданія на Кавказѣ. 28409.—Учрежденіе вновь пяти питейныхъ домовъ въ нѣкоторыхъ заліпейныхъ мѣстахъ на Кавказѣ. 28522 а.—Отчетность по устройству и управленію Кавказскихъ минеральныхъ водъ. 28524 а.— Порядокъ выдачи медалей, въ замѣнъ утраченныхъ, азіятцамъ Кавказскаго края, неимѣющимъ офицерскихъ чиновъ. 28515.

Т. XXX (1855). Упраздненіе особаго временнаго стола, учрежденнаго при канцеляріи Намѣстника Кавказскаго, для производства дѣлъ по Новороссійскому краю и Бессарабіи. 28934.—Содержаніе при госпиталяхъ и лазаретахъ регулярныхъ войскъ Кавказской линіи, для обученія фельдшерскому искусству, еще четырехъ малолѣтковъ собственно для 2-го Сунженскаго полка. 29300.—Допущеніе станціонныхъ смотрителей къ исправленію открывающихся въ почтовыхъ учрежденіяхъ на Кавказѣ должностей до X класса включительно. 29307.—Упраздненіе должности директора походной канцеляріи Намѣстника Кавказскаго и Главнокомандующаго Кавказскимъ корпусомъ. 29359.—Продажныя цѣны соли на Кавказѣ на 1856 годъ. 29887.

Т. XXXI (1856). Преимущества службы чиновниковъ военнаго вѣдомства на Кавказѣ. 29889 *а*. — Дозволеніе главнымъ мѣстнымъ начальникамъ въ Кавказскомъ краѣ, въ должности, по общему росписанію полагаемыя въ VI классѣ, опредѣлять чиновниковъ, состоящихъ въ чинахъ VIII класса. 30111.—Порядокъ отпуска сапоговъ находящимся на Кавказѣ войскамъ 13-й и 18-й пѣхотныхъ дивизій съ артиллеріею. 30231.—Оклады жалованья азіятскимъ офицерамъ, состоящимъ въ разныхъ штатныхъ должностяхъ на Кавказѣ. 30356.—Неприниманіе Министрами и Главноуправляющими отдѣльными частями просьбъ и жалобъ на дѣйствія Кавказскаго начальства. 30368.—Форма полукафтана межевымъ чинамъ, выпускаемымъ изъ школы Кавказскихъ межевщиковъ. 30372.—Порядокъ оставленія за штатомъ карантинныхъ чиновниковъ, по закрытіи карантинныхъ учрежденій Кавказской линіи. 30809.—Предоставленіе Намѣстнику Кавказскому устройства Главнаго Управленія дѣлами ввѣреннаго ему края. 30830. Предѣлы власти Намѣстника Кавказскаго въ отношеніи къ духовнымъ дѣламъ Армяно-Григоріанскаго и другихъ иновѣрческихъ вѣроисповѣданій и вообще порядокъ движенія дѣлъ по краю, ввѣренному Намѣстнику Кавказскому. 30838.—Учрежденіе новыхъ управленій на Кавказѣ. 30850.—Порядокъ отчетности въ суммахъ и капиталахъ, отпускаемыхъ въ распоряженіе Намѣстника Кавказскаго на экстраординарные и чрезвычайные расходы, устройство края и разныя полезныя по оному предпріятія. 30864.—Возстановленіе при Намѣстникѣ Кавказскомъ и главнокомандующемъ отдѣльнымъ Кавказскимъ корпусомъ должности директора походной канцеляріи. 30872.—Подчиненіе 6-го округа корпуса жандармовъ Намѣстнику Кавказскому. 30926.—Возстановленіе должности начальника Главнаго Штаба войскъ, на Кавказѣ находящихся. 30947. — Представленіе начальниками губерній Кавказскаго края всеподданнѣйшихъ отчетовъ къ Намѣстнику Кавказскому. 30951.—Распространеніе на закубанскихъ Армянъ правилъ касательно прикомандированія азіятцевъ къ казачьимъ полкамъ на Кавказѣ. 31063.—Нѣкоторыя измѣненія въ формѣ обмундированія офицеровъ изъ азіятцевъ на Кавказѣ. 31123.—Порядокъ распредѣленія на службу дезертировъ донскихъ казачьихъ полковъ, на Кавказѣ находящихся. 31224.

Т. XXXII (1857). Изъявленіе Монаршей признательности и благоволенія всѣмъ жителямъ Кавказскаго края, за пламенное ихъ, въ минувшую войну, усердіе къ пользамъ отечества. 31416.—Пособія и льготы офицерамъ и нижнимъ чинамъ Кавказскаго линейнаго казачьяго войска и семействамъ ихъ, водворяемымъ въ четырехъ новыхъ станицахъ на Кавказѣ. 31470.—Названіе возведенныхъ на правомъ крылѣ Кавказской линіи двухъ укрѣпленій Шедокскимъ и Псебайскимъ. 31573.—Порядокъ движенія по Кавказскому краю дѣлъ о назначеніи пенсій по общему пенсіонному уставу и о награжденіи чиновниковъ знаками отличія безпорочной службы. 31672.—Размѣръ платежа прогонныхъ денегъ по тракту отъ Владикавказа до Средняго Егорлыка. 31676.—Отношенія Намѣстника Кавказскаго къ Правительствующему Сенату. 31759.—Оставленіе Кавказскаго инженернаго округа въ нынѣшнемъ его составѣ, впредь до предстоящаго общаго преобразованія военно-инженерной части. 32087.—Передача инструментальной мастерской, бывшей въ вѣдѣніи старшаго доктора войскъ Кавказской линіи и Черноморіи, въ вѣдѣніе главнаго доктора Ставропольскаго военнаго госпиталя. 32156.—Порядокъ производства прибавочнаго жалованья чиновникамъ на Кавказѣ, оставившимъ службу по болѣзни. 32101.—Нѣкоторыя измѣненія въ управленіи покорными племенами Кавказа. 32541.—Укомплектованіе школы кавказскихъ межевщиковъ и передача оной изъ гражданскаго въ воен-

ное вѣдомство. 32542.—Отпускъ въ вѣдѣніе Намѣстника Кавказскаго суммы на содержаніе дѣтей почетнѣйшихъ горцевъ въ пансіонахъ при Ставропольской и Екатеринодарской гимназіяхъ. 32571.

Т. XXXIII (1858). Права жителей Кавказскаго края, получившихъ россійскіе чины или орденскіе знаки не по порядку службы. 32711.—Положеніе о дѣтскихъ пріютахъ на Кавказѣ и въ Закавказскомъ краѣ. 32755.—Упраздненіе въ Осетинскомъ военномъ округѣ Джавскаго и Рокскаго укрѣпленій. 32781.—Вновь возведенное укрѣпленіе на правомъ крылѣ Кавказской линіи, на рѣкѣ Бѣлой, при входѣ въ Майкопское ущелье, именовать «Майкопомъ». 32844.—Выдача прогонныхъ денегъ лицамъ, назначаемымъ въ Кавказскій край на гражданскія должности. 33180.—Правила для наградъ азіятцевъ, неимѣющихъ офицерскихъ чиновъ, за службу въ милиціяхъ на Кавказѣ. 33367.—Нѣкоторыя измѣненія въ дополнительныхъ статьяхъ о продажѣ питей, съ 1859 по 1863 годъ, въ кавказскихъ залинейныхъ мѣстахъ, укрѣпленіяхъ и станицахъ. 33425.—Возложеніе на правленіе VIII округа путей сообщенія ревизіи отчетовъ по инженерной и строительной частямъ на Кавказѣ. 33495.—Учрежденіе особаго управленія сельскаго хозяйства и колоній иностранныхъ поселенцевъ на Кавказѣ. 33587.—Присвоеніе наименованій укрѣпленіямъ, строящимся нынѣ въ различныхъ частяхъ Кавказскаго края. 33631.—Учрежденіе трехъ новыхъ епископствъ на Кавказѣ: Шатой, Чанты и Акко. 33847.—Порядокъ исполненія Высочайшихъ указовъ и повелѣній по арестантскимъ дѣламъ, производимымъ въ полицейскихъ и судебныхъ мѣстахъ Кавказскаго края. 33873.—Назначеніе въ С.-Петербургѣ и Москвѣ по одному особому чиновнику канцеляріи Кавказскаго Комитета для надзора за кавказскими воспитанниками, обучающимися въ санктпетербургскихъ и московскихъ учебныхъ заведеніяхъ. 33876.—Порядокъ счетоводства и отчетности по артиллерійскому вѣдомству на Кавказѣ. 33956.—Установленіе денежнаго сбора съ государственныхъ крестьянъ Ставропольской губерніи въ пользу Кавказскаго архіерейскаго дома. 33974.

Т. XXXIV (1859). Выдача прогонныхъ денегъ чинамъ военно-инженернаго управленія на Кавказѣ. 34011.—Назначеніе въ офицерскую стрѣлковую школу по одному офицеру отъ войскъ каждаго изъ отдѣловъ Кавказскаго края. 34074.—Введеніе въ дѣйствіе, въ видѣ опыта, положенія и штата Главнаго Управленія и Совѣта Намѣстника Кавказскаго. 34148.—Устройство въ Кавказскомъ краѣ сообщеній и дорогъ изъ средствъ, находящихся въ распоряженіи Намѣстника Кавказскаго. 34185. — Упраздненіе Анапскаго правленія закубанскихъ поселянъ. 34410. — Порядокъ ревизіи отчетовъ упраздненнаго Кавказскаго инженернаго округа. 34456.—Упраздненіе на правомъ крылѣ Кавказской линіи Прочно-Окопской крѣпости и званія воинскаго начальника оной. 34491.—Приготовленіе въ С.-Петербургскомъ и Московскомъ университетахъ десяти кавказскихъ и закавказскихъ уроженцевъ для занятія учительскихъ должностей по Кавказскому учебному округу. 34571.—Штатъ канцеляріи управляющаго горною частью на Кавказѣ. 34572.—Замѣна пяти вакансій казенныхъ кавказскихъ воспитанниковъ Горыгорѣцкаго земледѣльческаго института тѣмъ же числомъ стипендіатовъ. 34588.—Нѣкоторыя преобразованія по гражданскому управленію Джаро-Беллаканскаго военнаго округа. 34642.—Наименованіе трехъ новыхъ станицъ, строящихся на лѣвомъ крылѣ Кавказской линіи. 34687.—Наименованіе пяти новыхъ станицъ, строящихся на правомъ крылѣ Кавказской линіи. 34808.—Наименованіе вновь возведеннаго, на р. Андійское-Койсу, мостоваго укрѣпленія «Преображенскимъ». 34827.—Порядокъ увольненія за границу лицъ, служащихъ въ гражданскихъ установленіяхъ Кавказскаго края. 34898.—Учрежденіе баталіоннаго лазарета при Кавказскомъ резервномъ стрѣлковомъ баталіонѣ. 34921. — Упраздненіе четырехъ подвижныхъ орудій на Лезгинской линіи въ Закаталахъ и Кварелихъ. 34927.—Уставъ горскихъ школъ. 34982.—Оставленіе въ пользованіи Кавказскаго архіерейскаго дома земли, отведенной для назначавшихся оному служителей. 34989.—Учрежденіе Бжедуховскаго приставства въ районѣ праваго крыла Кавказской линіи. 35009.—Увеличеніе размѣра стипендій студентамъ Горыгорѣцкаго земледѣльческаго института изъ кавказскихъ воспитанниковъ. 35011.—Вновь возведенный на Адагумской линіи на высотахъ Кобзе фортъ именовать «укрѣпленнымъ постомъ Бакинскимъ», а построенную на половинѣ пути, между симъ фортомъ и укрѣпленіемъ Крымскимъ, отдѣльную башню—«Извѣщательною». 35164.—Порядокъ представленія годовыхъ отчетовъ и полугодовыхъ вѣдомостей о недоимкахъ по Кавказскому краю. 35173.—Правила о переименованіи кавказскихъ и закавказскихъ уроженцевъ изъ гражданскихъ чиновъ въ военные, за оказанныя ими отличія въ военныхъ дѣлахъ. 35194.—Увеличеніе платы за пользованіе Кавказскими минеральными водами чиновъ военнаго вѣдомства. 35246.

Т. XXXV (1860). Правила о смѣнѣ донскихъ казачьихъ полковъ, служащихъ на правомъ и лѣвомъ крыльяхъ Кавказской линіи. 35306. — Правое и лѣвое крыло Кавказской линіи именовать Кубанскою и Терскою областями, а все пространство къ Сѣверу отъ главнаго хребта Кавказскихъ горъ—Сѣвернымъ Кавказомъ. 35421.—Внесеніе дня 25 Августа въ число тебельныхъ дней для повсемѣстнаго празднованія въ Кавказскомъ краѣ. 35453.—Порядокъ пожалованія служащимъ и служившимъ на Кавказѣ военнымъ и гражданскимъ чинамъ, въ награду, находящихся тамъ казенныхъ пустопорожнихъ земель. 35529.—Упраздненіе на Кавказѣ арестантскихъ ротъ инженернаго вѣдомства и образованіе роты Кавказскихъ минеральныхъ водъ. 35595.—Окладъ жалованья переводчикамъ управленій командующихъ войсками Кавказскаго края, назначаемымъ въ сіи должности изъ окончившихъ курсъ наукъ въ отдѣленіи восточныхъ языковъ Новочеркасской гимназіи. 35603.—Учрежденіе Натухайскаго округа въ Кубанской области. 35641.—Усиленіе способовъ межевой коммисіи Кавказскаго линейнаго казачьяго войска и магометанскихъ народовъ Ставропольской губерніи. 35652.—Нѣкоторыя измѣненія въ управленіи инженерною и артиллерійскою частями въ районахъ праваго и лѣваго крыла Кавказской линіи. 35705.—Подчиненіе Константиновской морской станціи начальнику Натухайскаго округа. 35706.—Измѣненіе порядка управленія колоніями иностранныхъ поселенцевъ на Кавказѣ. 35779.—Сформированіе инвалидныхъ и этапныхъ командъ на Кавказѣ. 35796.—Уставъ общества возстановленія Православнаго Христіанства на Кавказѣ. 35897.—Уставъ Кавказскаго общества сельскаго хозяйства. 35898.—Права въ военной службѣ уроженцевъ Кавказскаго края. 35903.—Дозволеніе обращать въ Христіанство Магометанъ и язычниковъ въ Кавказскомъ краѣ. 35941.—Права и обязанности воспитанниковъ изъ кавказскихъ уроженцевъ, обучающихся въ высшихъ и спеціальныхъ учебныхъ заведеніяхъ Имперіи. 36033. — Переименованіе Военно-Осетинскаго округа въ Владикавказскій. 36130.—Порядокъ отправленія денежныхъ суммъ на Кавказъ. 36134.—Порядокъ выпуска на службу уроженцевъ кавказскаго линейнаго и Черноморскаго казачьихъ войскъ, кончившихъ курсъ наукъ въ школѣ кавказскихъ межевщиковъ. 36187.—Наименованіе существующихъ въ Терской области кордонныхъ линій: передовой Кабардинской «Кабардинскою» и внутренней Кабардинской «Малкинскою» линіями. 36205.—Установленіе шоссейнаго сбора на Дуппетскомъ шоссе на Кавказѣ. 36213.—Продолженіе Лабинской кордонной линіи отъ укрѣпленія Каладжинскаго черезъ станицу Отважную до Безстрашной. 36268.—Переименованіе канцеляріи по управленію покорными туземцами при командующемъ войсками лѣваго крыла Кавказской линіи въ канцелярію по управленію горцами Терской области. 36278.—Соединеніе находившихся на Кавказѣ пяти исправительныхъ отдѣленій въ одно при Кавказскомъ линейномъ баталіонѣ № 8. 36482.

Т. XXXVI (1861). Порядокъ отправленія

денежныхъ суммъ на Кавказъ. 36134 *а*.—Усиленіе комплекта лошадей на почтовыхъ станціяхъ Сѣвернаго Кавказа и открытіе почтоваго сообщенія города Ставрополя и станицы Тифлисской съ Лабинскимъ округомъ. 36188 *а*.—Подчиненіе Намѣстнику Кавказскому Таманской карантинной заставы и Бугазскаго мѣноваго двора. 36512.—Производство пенсій на знаки отличія воинаго ордена кавказскимъ туземцамъ, неимѣющимъ офицерскихъ чиновъ, за службу на Кавказѣ. 36631.—Окладъ столовыхъ денегъ дежурнымъ штабъ-офицерамъ штабовъ командующихъ войсками въ главныхъ отдѣлахъ Кавказскаго края. 36632.—Положеніе объ устройствѣ дворовыхъ людей, выходящихъ изъ крѣпостной зависимости, распространяется также на находящихся въ Кавказскомъ краѣ дворовыхъ не туземнаго происхожденія. 36658, *ст. 1, прим. 2*.—Выдача пособія на обмундированіе воспитанникамъ школы кавказскихъ межевщиковъ изъ уроженцевъ Терскаго и Кубанскаго казачьихъ войскъ, при выпускѣ изъ сей школы. 36894.—Увеличеніе размѣра прогонныхъ денегъ на всѣхъ побочныхъ почтовыхъ трактахъ Сѣвернаго Кавказа. 36935.—Продолженіе дѣйствія контрольнаго и буфетерскаго столовъ, учрежденныхъ при правленіи VIII округа путей сообщенія. 36942.—Порядокъ производства прибавочнаго, за выслугу пятилѣтнихъ сроковъ, жалованья чиновникамъ медицинскаго вѣдомства, служащимъ на Кавказѣ, при переходѣ ихъ изъ воинаго вѣдомства въ гражданское и обратно. 36948.—Новое устройство Нижне-Кубанской кордонной линіи. 37014.—Измѣненіе границы между бывшими правымъ и лѣвымъ крылами Кавказской линіи (нынѣ Кубанская и Терская области). 37015.—Порядокъ ссылки, административнымъ порядкомъ, вредныхъ и преступныхъ горцевъ Кавказскаго края, имѣющихъ знаки воинаго ордена и медали. 37123.—Наименованіе водопріемныхъ на рѣкѣ Ассѣ двухъ новыхъ станицъ Терскаго казачьяго войска: «Фельдмаршальскою» и «Промежуточною». 37139.—Производство карантинно-таможеннымъ чинамъ на Кавказѣ довольствія обувью наравнѣ съ войсками арміи. 37230.—Новое административное устройство Дагестанской области и образованіе Андійскаго округа. 37266.—Внутреннее устройство Нижне-Кубанской кордонной линіи и отдѣленіе отъ нея части Адагумской кордонной линіи. 37281.—Исключеніе крѣпостныхъ ружей и штуцеровъ изъ вооруженія всѣхъ крѣпостей, кромѣ Кавказскаго края. 37307.—Производство денегъ на канцелярскіе расходы этапнымъ командамъ на Кавказѣ. 37519.—Сокращеніе срока обязательной службы воспитанниковъ школы кавказскихъ межевщиковъ. 37673. — Шоссейный сборъ между станціею Ортвири и м. Сурамомъ. 37817.

Т. XXXVII (1862). Упраздненіе Осетинской духовной коммиссіи и передача нѣкоторыхъ принадлежащихъ ей дѣлъ и суммъ обществу возстановленія Православнаго Христіанства на Кавказѣ. 37019 *а*. — Зачисленіе по артиллеріи, инженерному корпусу и сапернымъ баталіонамъ, офицеровъ сихъ войскъ, поступающихъ на должности по народнымъ управленіямъ на Кавказѣ. 37975.—Принятіе 1 Января 1862 года срокомъ для введенія по Кавказскому краю общихъ правилъ отчетности въ дворянскихъ суммахъ. 38025 *а*.—Дозволеніе ввоза кантонскаго чая въ Кавказскій край. 38027.—Сформированіе для Андійскаго округа въ Дагестанской области трехъ конныхъ сотенъ изъ туземцевъ. 38028.—Назначеніе пенсій и единовременныхъ пособій какъ состоящимъ въ военной службѣ, такъ и несостоящимъ на службѣ туземцамъ Кавказскаго края и ихъ семействамъ. 38029.—Передача Кавказскихъ минеральныхъ водъ изъ казеннаго управленія въ частное содержаніе, упраздненіе дирекціи сихъ водъ и образованіе въ округѣ ихъ особаго военнаго управленія. 38035.—Право старшихъ частныхъ приставовъ Тифлисской городской полиціи на полученіе ордена св. Анны 3 степени, за прослуженіе не менѣе 9 лѣтъ сряду въ этой должности. 38069.—Окладъ содержанія священнику VIII округа путей сообщенія. 38076.—Положеніе объ учрежденіи почтовыхъ экипажей между Тифлисомъ и Владикавказомъ и управленіи почтовыми станціями на этомъ трактѣ. 38193.—Положеніе о заселеніи предгорій западной части Кавказскаго хребта кубанскими казаками и другими переселенцами изъ Россіи. 38256.—Производство усиленнаго жалованья кастеляншамъ военно-лечебныхъ заведеній на Кавказѣ. 38300.—Положеніе объ управленіи Терскою областью. 38326.—Командированіе на Кавказъ одной сотни казаковъ отъ Астраханскаго войска и одного изъ донскихъ полковъ въ пятисотенномъ составѣ. 38552.—Положеніе объ училищахъ военнаго вѣдомства на Кавказѣ. 38627.—Положеніе объ управленіи строительною и дорожными частями на Кавказѣ. 38710.—Порядокъ увольненія въ кратковременные отпуски предсѣдателей судебныхъ палатъ и губернскихъ судовъ въ Кавказскомъ краѣ. 38721.—Назначеніе классовъ по чиноизводству и разрядовъ по мундирамъ и пенсіямъ для должностей, занимаемыхъ туземцами Кавказскаго края. 38728.—Разрѣшеніе принимать каменныя зданія въ городахъ Кизлярѣ и Георгіевскѣ, Ставропольской губерніи, въ залогъ по казеннымъ подрядамъ и поставкамъ на мѣстныя надобности Кавказскаго края. 38836.—Усиленіе порціоннаго довольствія войскамъ Сѣвернаго Кавказа. 38873.—Наименованіе X округа путей сообщенія VIII. 38973.—Упраздненіе штабовъ крѣпостной артиллеріи въ Хасавъ-Юртѣ, Дербентѣ, Закаталахъ и Эриванѣ и состоящихъ при нихъ крѣпостныхъ артиллерійскихъ ротъ №№ 8, 12, 13 и 18 и штатъ остающихся за тѣмъ на Кавказѣ 16-ти таковыхъ ротъ. 39015.—Подчиненіе межевой коммиссіи Терскаго казачьяго войска и магометанскихъ народовъ Ставропольской губерніи, относительно работъ по войску, командующему войсками Терской области. 39063.—Образованіе инвалидной команды Кавказскихъ минеральныхъ водъ. 39066.—Рисунокъ флага Намѣстника Кавказскаго и командующаго Кавказскою арміею Его Императорскаго Высочества Великаго Князя Михаила Николаевича. 39111.

Т. XXXVIII (1863). Учрежденіе при Его Императорскомъ Высочествѣ Намѣстникѣ Кавказскомъ должности чиновника V класса для главнаго управленія всѣми имѣніями и дворцовыми зданіями, въ городѣ и загородными, а также штатомъ Его Высочества въ С.-Петербургѣ. 39131. — Введеніе во всѣхъ крѣпостяхъ Имперіи и на Кавказѣ ручныхъ гранатъ съ трубками, воспламеняющимися отъ тренія. 39135. — Порядокъ производства довольствія нижнимъ чинамъ этапныхъ командъ на Кавказѣ, сопровождающимъ пересылочныхъ и арестантовъ, и въ какомъ случаѣ отпускать пересылаемымъ по этапамъ лицамъ провіантъ въ натурѣ и приварочныя деньги. 39160.—Учрежденіе должности военскаго начальника въ станицѣ Крымской на Кавказѣ. 39203.—Выдача порціонныхъ, подъемныхъ и прогонныхъ денегъ, равно и годоваго не въ зачетъ жалованья медикамъ войска Донскаго, командируемымъ на Кавказъ. 39218.—Переводъ находившейся въ с. Привольномъ Кавказской этапной команды въ с. Лѣтницкое и уменьшеніе состава сей команды. 39232.—Порядокъ комплектованія чинами медицинскаго вѣдомства военно-временныхъ госпиталей на Кавказѣ. 39237.—Распространеніе на всѣхъ вообще межевыхъ чиновъ Кавказскаго края правила касательно сокращенія срока для производства въ первый классный чинъ. 39247.—Увеличеніе цѣнъ на дорожное оружіе для почталіоновъ Кавказскаго края. 39482.—Порядокъ привоза изъ Закавказскаго въ Кавказскій край лампъ, приспособленныхъ къ употребленію парафиноваго масла. 39484.—Увеличеніе прогонныхъ денегъ проѣзжающимъ по Кавказскому краю. 39558. — Учрежденіе военнаго управленія въ округѣ Кавказскихъ минеральныхъ водъ. 39575.—Уставъ женскаго благотворительнаго общества св. Александры (въ г. Ставрополѣ); при семъ обществѣ состоитъ заведеніе св. Александры, и сему обществу дозволяется открывать подобныя заведенія для воспитанія и образованія во всѣхъ городахъ Сѣверовосточнаго Кавказа. 39646.—Разрѣшеніе жителямъ портовыхъ городовъ Кавказскаго края Ейска и Темрюка крыть производимыя ими постройки тесомъ, камышемъ и соломою.

39643.—Учрежденіе званія корреспондентовъ при управленіи сельскаго хозяйства и промышленности на Кавказѣ. 39652.—Отмѣна правилъ касательно салютаціонной пальбы и порядокъ производства пушечной пальбы въ торжественные дни въ крѣпостяхъ и городахъ Кавказскаго края. 39666.—Разрѣшеніе начальнику Главнаго Управленія Кавказа, тайному совѣтнику барону Николаи, получать изъ-за границы книги и періодическія изданія на Русскомъ и иностранныхъ языкахъ, безъ цензуры. 39826.—Производство добавочнаго жалованья воспитанникамъ отдѣленія восточныхъ языковъ при Новочеркасской гимназіи, прослужившимъ на Кавказѣ обязательный срокъ въ званіи военныхъ переводчиковъ и желающихъ продолжать еще этотъ родъ службы. 39836.—Правила обращенія въ бракъ обвязочныхъ матеріаловъ, при доставкѣ вещей на Кавказъ. 39972.—Положеніе о Кавказскомъ почтовомъ округѣ. 39990.—Пользованіе чиновниковъ гражданскаго вѣдомства въ военныхъ госпиталяхъ и военныхъ офицеровъ въ больницахъ гражданскаго вѣдомства Кавказскаго края. 40006.—Въ замѣнъ положенныхъ въ лѣсномъ и Горыгорѣцкомъ институтахъ 15-ти кавказскихъ казенныхъ воспитанниковъ имѣть ихъ такое же число въ лѣсной академіи. 40015.—Наименованіе станицъ, вновь водворенныхъ въ 1863 году въ Закубанскомъ краѣ. 40026.—Предоставленіе обществу возстановленія Православнаго Христіанства на Кавказѣ права печатанія издаваемыхъ имъ священно-церковныхъ и учебныхъ книгъ на горскихъ нарѣчіяхъ, подъ собственною цензурою, и права печатанія въ Тифлисѣ священно-церковныхъ книгъ на Грузинскомъ и другихъ языкахъ, кромѣ Славянскаго и Русскаго, для православныхъ церквей въ Грузинскомъ экзархатѣ. 40291.—Производство изъ казны денежнаго пособія уроженцамъ Кавказскаго края, ссылаемымъ въ Сибирь на водвореніе. 40329 *а*.—Взиманіе увеличенной прогонной платы на почтовыхъ станціяхъ Черноморіи. 40435.

Т. XXXIX (1864). Положеніе о правахъ кавказскихъ туземцевъ, поступающихъ по добровольному желанію на службу въ регулярныя войска. 40743.—Уставъ Кавказскаго медицинскаго общества. 40744.—Предоставленіе его Императорскому Высочеству Намѣстнику Кавказскому права дозволить провозъ транзитомъ европейскихъ и колоніальныхъ товаровъ черезъ Тифлисъ на Баку и оттуда моремъ въ Персію и нѣкоторыя мѣры для предотвращенія водворенія транзитныхъ товаровъ контрабандою моремъ черезъ Астрахань въ Россію. 40749.—Власть комендантовъ и военныхъ начальниковъ городовъ и укрѣпленій на Кавказѣ въ наложеніи дисциплинарныхъ взысканій. 40780.—Порядокъ ношенія членами общества возстановленія Православнаго Христіанства на Кавказѣ присвоенныхъ имъ знаковъ 3-го и 4-го разрядовъ. 40926.—Увеличеніе платы нѣкоторымъ лазаретамъ на Кавказѣ за пользованіе сверхштатныхъ и посторонніихъ больныхъ. 40992.—Порядокъ высылки изъ внутреннихъ губерній на Кавказъ казачьихъ семействъ, зачисленныхъ въ Кубанское и Терское казачьи войска по Высочайшимъ повелѣніямъ. 41094.—Порядокъ опредѣленія, перемѣщенія и увольненія губернскихъ и уѣздныхъ стряпчихъ по Кавказскому краю. 41259.—Распространеніе на Кавказскій край общаго постановленія объ освобожденіи начальниковъ губерній отъ разсмотрѣнія приговоровъ уголовныхъ палатъ, подлежащихъ по закону ревизіи Правительствующаго Сената. 41260.—Сокращеніе срока выслуги на отставку нижнимъ чинамъ морскаго вѣдомства, принимавшимъ участіе въ покореніи Кавказа. 41487.—Возложеніе завѣдыванія въ Кавказскомъ краѣ акцизнымъ сборомъ съ табаку на учрежденное въ Ставропольской губерніи и областяхъ Терской и Кубанской питейно-акцизное управленіе. 41525.—Порядокъ производства денежнаго довольствія всѣмъ лицамъ военнаго вѣдомства, занимающимъ гражданскія должности на Кавказѣ, а также и лицамъ военно-медицинскаго и аудиторіатскаго вѣдомствъ, имѣющимъ чины выше V класса. 41552.

Т. XL (1865). Уставъ общества возстановленія Православнаго Христіанства на Кавказѣ. 41733.—Отмѣна положенія и штата управленія строительною и дорожною частями на Кавказѣ. 41742.—Права и власть главнаго инспектора учебныхъ заведеній на Кавказѣ. 41783.—Порядокъ платежа податей, слѣдующихъ съ сеидовъ, находящихся въ Кавказскомъ краѣ, и случаи изъятія ихъ отъ наказаній тѣлесныхъ. 41896.—Учрежденіе Кюринскаго военнаго округа въ Южномъ Дагестанѣ (на Кавказѣ). 41897.—Порядокъ движенія дѣлъ по Кавказскому краю, превышающихъ власть Намѣстника Кавказскаго. 42311.—Предоставленіе Намѣстнику Кавказскому права разрѣшать лицамъ, исключеннымъ изъ духовнаго званія и сосланнымъ въ Закаказскій край для водворенія, возвращаться на родину во внутреннія губерніи. 42314.

Т. XLI (1866). Переселеніе жителей станицы Горской, Терскаго казачьяго войска, на избранную ими мѣстность около станицы Луковской, того же войска, и упраздненіе названія станицы Горской. 43301.—Опредѣленіе служебныхъ правъ чиновниковъ, назначаемыхъ на усиленіе Кавказскаго горскаго управленія. 43338.—Примѣненіе къ Кавказскому краю нѣкоторыхъ правилъ о правахъ и обязанностяхъ лицъ прокурорскаго надзора. 43381.—Примѣненіе къ Кавказскому краю изданныхъ 11 Октября 1863 года правилъ судопроизводства и дѣлопроизводства въ нынѣшнихъ судебныхъ мѣстахъ. 43441.—Образованіе въ Кайтагѣ и Табасаранѣ (Дагестанской области) административныхъ учрежденій, подобныхъ существующимъ въ другихъ военно-народныхъ округахъ этой области. 43610.—Порядокъ возвращенія на родину горцевъ и азіятцевъ Кавказскаго края, отданныхъ въ военную службу, или высланныхъ съ Кавказа на опредѣленные сроки. 43680.—Концессія на образованіе общества Кавказской промышленности. 43957.

Т. XLII (1867). Отвѣтственность учрежденія почтовыхъ экипажей на Кавказѣ за утрату пассажирскихъ вещей, на которыя выданъ багажный билетъ. 44183.—Примѣненіе Всемилостивѣйшаго Манифеста 28 Октября 1866 года къ горцамъ, высланнымъ съ Кавказа въ административномъ порядкѣ. 44471.—Предоставленіе Намѣстнику Кавказскому права разрѣшать уроженцамъ Кавказскаго края вступать на службу въ Персіи по телеграфному вѣдомству. 44431.—Новое административное дѣленіе Сѣвернаго Дагестана. 44484.—Положеніе объ учебной части на Кавказѣ. 44748.—Сохраненіе въ Кавказскомъ краѣ, на время, прежняго порядка замѣщенія гражданскихъ должностей военными офицерами. 44942.—Преобразованіе управленія Кавказскаго края. 45259.—Положеніе о Главномъ Управленіи Намѣстника Кавказскаго. 45265.—Положеніе о карантинно-таможенной части на Кавказѣ. 45266.—Правила о порядкѣ опредѣленія къ должностямъ и увольненія отъ оныхъ по административнымъ учрежденіямъ Кавказскаго края. 45267.—Роспись должностей по Главному Управленію Намѣстника Кавказскаго и по управленіямъ почтовою, медицинскою и карантинно-таможенною частями на Кавказѣ. 45268.—Преобразованіе мѣстныхъ учрежденій Кавказскаго края. 45269.—Распредѣленіе должностей по нѣкоторымъ управленіямъ на Кавказѣ. 45335.

Т. XLIII (1868). Положеніе объ управленіи путями сообщенія на Кавказѣ. 45435.—Предоставленіе Его Высочеству Намѣстнику Кавказскому права распредѣлять межевыхъ чиновъ по окружнымъ судамъ въ Закавказскомъ краѣ. 45459.—Инструкція о внутреннемъ устройствѣ губернскихъ, уѣздныхъ и городскихъ полицейскихъ учрежденій въ губерніяхъ Закавказскаго края, составленная на основаніи VII пункта Высочайшаго указа Правительствующему Сенату, даннаго въ 9-й день Декабря 1867 г., о преобразованіи управленія Кавказскаго и Закавказскаго края, утвержденная Его Императорскимъ Высочествомъ Намѣстникомъ Кавказскимъ. 45479.—Преобразованіе съ 19 Февраля 1868 года управленія Кавказскаго края. 45491.—Измѣненіе § 7 устава общества возстановленія Православнаго Христіанства на Кавказѣ. 45990.—Производство чиновъ телеграфнаго вѣдомства, служащимъ на Кавказѣ, добавочныхъ квартирныхъ денегъ.

46012.—Предоставленіе Мешковско-Новицкаго участка земли въ пользованіе Карапогайцевъ. 46021.—Производство квартирныхъ отъ казны денегъ генераламъ, штабъ и оберъ-офицерамъ и класснымъ чиновникамъ, служащимъ въ войскахъ и военныхъ управленіяхъ на Кавказѣ. 46203.—Относительно правъ проѣзжающихъ по почтовому тракту въ Кавказскомъ краѣ. 46350.—Введеніе въ Закатальскомъ округѣ для лицъ гражданскаго вѣдомства судебныхъ уставовъ 20 Ноября 1864 года. 46371.—Положеніе о кавказскихъ воспитанникахъ, обучающихся въ высшихъ и спеціальныхъ учебныхъ заведеніяхъ Имперіи. 46431.

Т. XLIV (1869). Учрежденіе при Главномъ Управленіи Намѣстника Кавказскаго должностей запасныхъ лѣсничихъ. 46720.—Примѣненіе къ казначействамъ и расходнымъ отдѣленіямъ Кавказскаго края Высочайше утвержденныхъ, 15 Декабря 1867 года, росписаній классовъ должностей и разрядовъ по мундиру и пенсіи для казначействъ и расходныхъ отдѣленій во внутреннихъ губерніяхъ Имперіи. 46751.—Относительно измѣненій въ административномъ дѣленіи Казикумухскаго и Гунибскаго округовъ, Дагестанской области. 46792.—Образованіе при Кавказскомъ горскомъ управленіи межеваго отдѣла. 47141.—Новое изданіе учрежденія управленія Кавказскаго края. 47772.

Т. XLV (1870). Передача Мангишлакскаго приставства въ вѣдѣніе Кавказскаго начальства. 47989 *а* и 48778.—Инструкція, опредѣляющая устройство и составъ Главнаго Управленія Намѣстника Кавказскаго, распредѣленіе дѣлъ между учрежденіями, составляющими оное, дѣлопроизводство и канцелярскій распорядокъ, отношенія, права, обязанности и отвѣтственность должностныхъ лицъ, утвержденная Его Императорскимъ Высочествомъ Намѣстникомъ Кавказскимъ. 48210.—Увеличеніе числа уполномоченныхъ при Главномъ Управленіи Намѣстника Кавказскаго для наблюденія за генеральнымъ межеваніемъ въ Закавказскомъ краѣ. 48634.

Т. XLVI (1871). Изданіе пятой главы учрежденія управленія Кавказскаго края. 49839.—Предоставленіе Намѣстнику Кавказскому разрѣшать отводъ свободныхъ пустопорожнихъ городскихъ земель въ городахъ на Кавказѣ и за Кавказомъ для застройки оныхъ, безъ публичныхъ торговъ, за посаженную плату. 50040.

Т. XLVII (1872). Учрежденіе въ составѣ Совѣта Главнаго Управленія Намѣстника Кавказскаго должностей трехъ сверхштатныхъ членовъ. 51668.

Т. XLVIII (1873). Устройство населенія въ Сухумскомъ отдѣлѣ. 48834 *а*.—Предоставленіе Намѣстнику Кавказскому права раздачи въ Ставропольской губерніи участковъ свободныхъ казенныхъ земель частнымъ лицамъ для разведенія растеній, свойственныхъ теплому климату. 51828.—Новыя росписанія и вѣдомости управленій путей сообщенія на Кавказѣ. 51872.

Т. XLIX (1874). Управленіе Закатальскимъ округомъ. 53097.—Сокращеніе штата Кавказскаго горскаго управленія. 53672.—Штаты Главнаго Управленія Намѣстника Кавказскаго. 54010.—Порядокъ открытія на Сѣверномъ Кавказѣ заведеній для раздробительной продажи крѣпкихъ напитковъ. 54011.—Предоставленіе Его Императорскому Высочеству Намѣстнику Кавказскому разрѣшенія вопроса о порядкѣ обжалованія и отмѣны рѣшеній владикавказскихъ осетинскихъ аульныхъ судовъ. 54142.

Т. L (1875). Предоставленіе Его Императорскому Высочеству Намѣстнику Кавказскому права измѣнять и дополнять положенія и штаты управленія путей сообщенія на Кавказѣ. 55126.—Оставленіе при департаментѣ Главнаго Управленія Намѣстника Кавказскаго до 1876 года одного дѣлопроизводителя изъ состава упраздненнаго управленія Закавказской желѣзной дороги. 55199.—Установленіе правилъ для поисковъ и разработки каменнаго угля въ свободныхъ земляхъ Кавказскаго края. 55216.—Учрежденіе должности Помощника Намѣстника Кавказскаго. 55239.—Усиленіе средствъ судебной части на Сѣверномъ Кавказѣ. 55411.

Т. LI (1873). Объ учрежденіи дирекціи народныхъ училищъ въ Кавказскомъ учебномъ округѣ. 55313.—Объ учрежденіи въ Кубанской области двухъ новыхъ уѣздовъ и усиленіи состава областныхъ и уѣздныхъ полицейскихъ учрежденій въ Кубанской и Терской областяхъ. 55314.—О нѣкоторыхъ измѣненіяхъ въ устройствѣ мировыхъ судебныхъ установленій на Кавказѣ и за Кавказомъ. 55651.—О считаніи за кампанію времени, проведеннаго частями войскъ Кавказской арміи и временной милиціи Терской области въ движеніяхъ и дѣйствіяхъ при возстановленіи спокойствія въ Сванетскомъ приставствѣ въ 1875 году. 55672.—О продленіи на 1876 годъ дѣйствія смѣтъ и раскладокъ земскихъ повинностей по Ставропольской губерніи трехлѣтія съ 1872 года въ тѣхъ частяхъ, которыя касаются до Кубанской и Терской областей. 55673.—О введеніи въ дѣйствіе перемѣнъ въ устройствѣ ближайшихъ органовъ власти Намѣстника Кавказскаго. 55746.—О порядкѣ взиманія и расходованія сборовъ за проѣздъ по Шелководскому и Николаевскому мостамъ, въ Терской области. 55799.—О дозволеніи жителямъ Сѣвернаго Кавказа (Ставропольской губерніи и въ Терской и Кубанской областяхъ) свободной, безъ пріобрѣтенія патентовъ, оптовой продажи виноградная вина собственнаго издѣлія изъ дворовъ. 55826.—Объ установленіи продажи гербовой бумаги въ канцеляріяхъ губернаторовъ и начальниковъ областей Кавказскаго Намѣстничества. 55872.—О производствѣ пенсій туземцамъ Кавказскаго и Закавказскаго края, награжденнымъ знакомъ отличія военнаго ордена до 5 Іюля 1858 года. 56233.—О предоставленіи главному Кавказскому начальству права опредѣлять—какой періодъ времени долженъ быть зачисленъ за кампанію войскамъ Закаспійскаго отдѣла во время рекогносцировокъ Узбоя и Атрека. 56340.—О разрѣшеніи инспектору госпиталей Кавказскаго военнаго округа имѣть при себѣ, во время объѣздовъ госпиталей, чиновника особыхъ порученій. 56421.—О производствѣ квартирныхъ денегъ вдвойнѣ офицерамъ и чиновникамъ войскъ и управленій Кавказскаго военнаго округа, временно командируемымъ или отлучающимся по дѣламъ службы изъ мѣстъ постояннаго пребыванія. 56422.—О введеніи въ мѣстныхъ баталіонахъ на Кавказѣ, а именно: Екатеринодарскомъ, Тифлисскомъ и Бакинскомъ, а также въ крѣпостныхъ баталіонахъ, расположенныхъ въ округахъ Европейской Россіи, положенія объ управленіи хозяйствомъ. 56423.—Объ отмѣнѣ податей со всѣхъ горныхъ произведеній, кромѣ золота, серебра, платины, мѣди и чугуна на Кавказѣ и за Кавказомъ. 56489.—О порядкѣ составленія смѣтъ губернскихъ и частныхъ повинностей по Сѣверному Кавказу на трехлѣтіе съ 1878 года. 56504.—Объ упраздненіи управленія помощника начальника мѣстныхъ войскъ Закавказскаго края и учрежденіи управленій губернскихъ воинскихъ начальниковъ въ городахъ Тифлисѣ, Баку, Елисаветполѣ и Эриванѣ. 56595.—О предоставленіи Намѣстнику Кавказскому отсрочивать мѣщанамъ городовъ Анапы и Новороссійска исполненіе возложенныхъ на нихъ обязанностей по возведенію фасадныхъ построекъ. 56685.—О распространеніи правилъ о преобразованіи корпуса путей сообщенія изъ военнаго въ гражданское устройство на офицеровъ военно-рабочихъ командъ управленія путей сообщенія на Кавказѣ при переименованіи ихъ въ гражданскіе чины. 56785.

Т. LII (1877). О продленіи на 1877 годъ дѣйствія смѣтъ и раскладокъ земскихъ повинностей по Ставропольской губерніи трехлѣтія съ 1872 года въ тѣхъ частяхъ, которыя касаются Кубанской и Терской областей. 56826.—О мѣрахъ комплектованія войскъ и военно-временныхъ врачебныхъ заведеній на Кавказѣ по штатамъ военнаго времени личнымъ врачебнымъ составомъ. 56886.—О сформированіи въ Кавказскомъ военномъ округѣ двухъ дивизіонныхъ летучихъ парковъ съ четырехколесными зарядными ящиками и о переименованіи пяти нынѣшнихъ кавказскихъ летучихъ парковъ съ двухколесными ящиками въ дивизіонные летучіе парки. 57142. — О предоставленіи Его

Императорскому Высочеству Главнокомандующему Кавказской арміею права объявлять на военномъ положеніи мѣстности Кавказскаго намѣстничества. 57154. — О преобразованіи мѣстныхъ военныхъ управленій на Кавказѣ. 57195.—О сформированіи въ Кавказскомъ военномъ округѣ двухъ отдѣленій подвижнаго артиллерійскаго парка. 57218.—О возвышеніи класса должности и разряда пенсіи нанбамъ въ Дагестанской области. 57266.—Объ источникѣ для покрытія расходовъ на отправленіе телеграммъ по дѣламъ земства въ предѣлахъ Сѣвернаго Кавказа. 57367. — О нѣкоторыхъ измѣненіяхъ по учрежденіямъ, завѣдывающимъ крестьянскими дѣлами въ составѣ Главнаго Управленія Намѣстника Кавказскаго. 57369.—О считаніи за походъ времени, проведеннаго частями войскъ Кавказской арміи и милиціи въ движеніяхъ и дѣйствіяхъ при возстановленіи спокойствія въ Сванетіи въ 1876 году. 57490.—О распредѣленіи должностей и суммъ на канцелярскіе и хозяйственные расходы по нѣкоторымъ изъ почтовыхъ учрежденій Сѣвернаго Кавказа. 57521.—О нѣкоторыхъ измѣненіяхъ въ порядкѣ назначенія пенсій семействамъ туземцевъ Кавказскаго и Закавказскаго края. 57771. — Объ учрежденіи на Кавказѣ должностей помощниковъ начальниковъ дистанцій. 57787.

Т. LIII (1878). Объ устройствѣ въ окончательно присоединенныхъ къ Имперіи, по Берлинскому трактату, областяхъ отъ Азіатской Турціи сѣти дорогъ, въ связи съ существующими дорогами Кавказскаго края. 58936.—О включеніи въ надѣлъ горнозаводскаго населенія Шурминскаго и другихъ частныхъ горныхъ заводовъ, состоящихъ въ казенномъ управленіи, нѣкоторыхъ мѣстностей, отведенныхъ симъ заводомъ подъ рудники. 59135.

Т. LIV (1879). Высочайше утвержденное положеніе о капиталѣ окружнаго штаба Кавказскаго военнаго округа. 59247. — О поземельномъ устройствѣ государственныхъ поселянъ, водворенныхъ на земляхъ лицъ высшаго мусульманскаго сословія, въ Кубанскомъ уѣздѣ, Бакинской губерніи. 59372.—Дополнительный штатъ и новая редакція § 26 временнаго положенія объ управленіи путей сообщенія на Кавказѣ. 59498.—О непримѣненіи въ Кавказскомъ намѣстничествѣ Высочайше утвержденнаго, 9 Мая 1878 года, мнѣнія Государственнаго Совѣта о временномъ измѣненіи подсудности и порядкѣ производства дѣлъ по нѣкоторымъ преступленіямъ. 59514.—Объ учрежденіи въ Кавказскомъ военномъ округѣ трехъ новыхъ должностей военныхъ слѣдователей. 59523. — Высочайше утвержденные штаты гражданскихъ учрежденій Дагестанской области. 60126.

КАДЕТСКІЕ КОРПУСА.

Т. I (1825—1827).

I. Сухопутные кадетскіе корпуса.

Форма эполетъ для оберъ-офицеровъ 1-го и 2-го кадетскихъ корпусовъ и дворянскаго полка. 230.—Уничтоженіе дворянскаго кавалерійскаго эскадрона при 2-мъ кадетскомъ корпусѣ. 461.—Дворянъ, состоящихъ въ Московскомъ военно-сиротскомъ отдѣленіи, за упраздненіемъ онаго, распредѣлить по возрастамъ въ дворянскій полкъ и въ Московскій кадетскій корпусъ. 633, *п.* 7. — Въ С.-Петербургѣ трактиры заводить вновь отъ кадетскихъ корпусовъ не ближе 150 саженъ. 793, *полож. о тракт. завед., § 90.*

II. Морской кадетскій корпусъ.

О мундирѣ для гардемариновъ и кадетовъ морскаго корпуса. 146.—О именованіи впредь гардемариновъ сего корпуса кадетами 1-й роты. 242.—Форма мундировъ для чиновъ и кадетовъ сего корпуса. 265, *ст.* 4.—Исключеніе изъ смѣтъ морскаго кадетскаго корпуса суммы, опредѣленной на содержаніе училища корабельной архитектуры. 713. — Положеніе, штатъ и табель морскаго кадетскаго корпуса. 783.

Т. II (1827).

I. Сухопутные кадетскіе корпуса.

О соединеніи званія старшаго члена совѣта Харьковскаго кадетскаго корпуса съ званіемъ Слободско-Украинскаго губернскаго предводителя дворянства. 917. — О пенмѣніи старшихъ и генеральскихъ адъютантовъ изъ офицеровъ учебныхъ военныхъ заведеній. 1032.

II. Морской кадетскій корпусъ.

О наблюденіи со стороны инспектора классовъ морскаго кадетскаго корпуса за преподаваніемъ наукъ въ учебномъ морскомъ рабочемъ экипажѣ. 813, *§ 20.* — О содержаніи типографіи при семъ корпусѣ изъ прибыльной суммы за вольнонаемное печатаніе книгъ. 937.—Удостоиваемыхъ изъ морскаго корпуса въ мичманы размѣщать по экипажамъ Черноморскаго флота. 1002.—Форма мѣсячнымъ рапортамъ, какіе должны быть присылаемы отъ морскаго кадетскаго корпуса. 1167, *прилож.*—О безденежномъ отпускѣ астрономическихъ инструментовъ мичманамъ, состоящимъ въ офицерскомъ классѣ морскаго кадетскаго корпуса. 1185.—Флагъ сего корпуса. 1362.—О помѣщеніи въ залѣ корпуса турецкаго флага, завоеваннаго въ Наваринской битвѣ россійскимъ кораблемъ Александромъ Невскимъ. 1662.

Т. III (1828).

I. Сухопутные кадетскіе корпуса.

Объ опредѣленіи поступившихъ въ баталіоны и полубаталіоны военныхъ кантонистовъ дѣтей дѣйствительныхъ дворянъ, по достиженіи ими 15 лѣтъ, въ дворянскій полкъ и о выпускѣ изъ онаго прапорщиками въ армейскіе полки. 1851, *п.* 4.—Положеніе о Московскомъ кадетскомъ корпусѣ, съ приложеніемъ штата опому. 1852.

II. Морской кадетскій корпусъ.

О назначеніи кадетовъ морскаго корпуса въ рабочіе и ластовые экипажи. 1973.—О производствѣ столовыхъ денегъ старшему штабъ-офицеру морскаго кадетскаго корпуса во время лѣтнихъ кампаній. 1974.—Объ испрашиваніи чрезъ Морскаго Министра Высочайшаго разрѣшенія о всѣхъ постройкахъ и другихъ расходахъ по морскому корпусу, на кои въ штатѣ не назначено суммы. 2352.

Т. IV (1829). О переименованіи военнаго сиротскаго дома Павловскимъ кадетскимъ корпусомъ. 2686.—О вицъ-мундирахъ для служащихъ по дежурству главнаго директора пажескаго и кадетскихъ корпусовъ. 2710.—О старшинствѣ пажей предъ кадетами при выпускѣ ихъ въ офицеры въ одинъ день и въ одинъ и тѣ же команды. 2876.—Объ учрежденіи въ Царскомъ Селѣ Александровскаго малолѣтнаго кадетскаго корпуса. 3072. — О поступленіи учреждаемаго въ Царскомъ Селѣ Александровскаго малолѣтнаго кадетскаго корпуса въ главное начальство Государыни Императрицы. 3122.—О помѣщеніи въ учебныхъ заведеніяхъ дѣтей раненыхъ и убитыхъ на войнѣ штабъ и оберъ-офицеровъ. 3333, *ч. I. гл. X, §§ 72, 73, 75; ч. III, гл. III.* — Кадетъ, выпускаемыхъ офицерами, не опредѣлять въ учебные полки, въ учебный саперный баталіонъ и въ учебную артиллерійскую бригаду. 3371.

Т. V (1830). Объ учрежденіи губернскихъ кадетскихъ корпусовъ въ Новгородѣ, Тулѣ, Тамбовѣ, Полоцкѣ, Полтавѣ и Елисаветградѣ. 3157.—О приведеніи въ исполненіе предположенія объ устройствѣ губернскихъ кадетскихъ корпусовъ. 3593.—Положеніе о Павловскомъ кадетскомъ корпусѣ. 3593. — Опредѣленіе, къ какому классу военно-учебныхъ заведеній принадлежитъ каждый изъ кадетскихъ корпусовъ. 3615, *§ 2.*—Порядокъ принятія и выпуска воспитанниковъ. *§§ 4—21.*—Запрещеніе заводить питейные домы на разстояніи 300 саженъ отъ кадетскихъ корпусовъ. 3664,

услов. на пит. отк., ∫ 24. — Главное управленіе кадетскими корпусами ввѣряется совѣту о военно-учебныхъ заведеніяхъ. 3672.—Положеніе и образованіе Финляндскаго кадетскаго корпуса. 3825.—О порціонныхъ деньгахъ учителямъ морскаго кадетскаго корпуса во время морскихъ кампаній. 3830. — Объ оставленіи дѣтей служителей кадетскихъ корпусовъ при опыхъ заведеніяхъ, не обращая въ баталіоны и полубаталіоны военныхъ кантонистовъ. 3905.—О правѣ директоровъ корпусовъ представлять къ помѣщенію въ военную академію отличнѣйшихъ воспитанниковъ изъ выпускаемыхъ въ офицеры. 3975, *∫ 16.* — Положеніе о 1-мъ и 2-мъ кадетскихъ корпусахъ и штаты опымъ. 4017; 4018. — Правила о содержаніи при морскомъ кадетскомъ корпусѣ гардемариновъ, присылаемыхъ по Высочайшему повелѣнію изъ Черноморскаго флота, для обученія фронтовой службѣ. 4053.—Присвоеніе учителямъ морскаго кадетскаго корпуса классовъ, предоставленныхъ учителямъ пажескаго и сухопутнаго кадетскихъ корпусовъ. 4070.—Просьбы объ опредѣленіи въ Александровскій кадетскій корпусъ принимать о такихъ только дѣтяхъ, коп остались совершенными сиротами. 4170.

Т. VI (1831). О производствѣ столовыхъ денегъ офицерамъ, прикомандированнымъ отъ полковъ для испытанія къ кадетскимъ корпусамъ. *Прибавл. къ V т. 4024, а.*—Дозволеніе опредѣлять въ служители кадетскихъ корпусовъ нижнихъ чиновъ изъ внутренней стражи съ нѣкоторыми недостатками. 4282, *п. 1.*—О неназначеніи въ пѣвчіе кантонистовъ, состоящихъ при кадетскихъ корпусахъ, и о нѣніи на клиросахъ во время богослуженія самимъ кадетамъ. 4325.—Право оставлять при кадетскихъ корпусахъ сыновей служителей опыхъ корпусовъ—распространить на пажескій и Александровскій кадетскіе корпуса и на дворянскій полкъ. 4469. — О продолженіи требованія кантонистовъ изъ военно-сиротскихъ отдѣленій къ должностямъ въ кадетскіе корпуса;—о содержаніи дѣтей корпусныхъ служителей и объ учрежденіи для нихъ особыхъ школъ. 4495.—О цвѣтѣ полотенецъ на эполетахъ у офицеровъ служительской роты Павловскаго, 1-го и 2-го кадетскихъ корпусовъ. 4686.—О производствѣ столовыхъ денегъ штабъ-офицерамъ дворянскаго полка. 4722. — О мундирахъ чиновниковъ Московскаго кадетскаго корпуса. 4957.

Т. VII (1832). О нашивкахъ отличающихъ званіе фельдфебеля, унтеръ-офицера, правящихъ и неправящихъ капральствомъ и ефрейтора въ пажескомъ и сухопутныхъ кадетскихъ корпусахъ. 5020 а. — О имѣніи въ дворянскомъ полку полковаго адъютанта. 5149.—Штатъ штаба управленія главнаго начальника пажескаго, всѣхъ кадетскихъ корпусовъ и дворянскаго полка. 5198.—О неопредѣленіи вторично въ дворянскій полкъ дворянъ, уволенныхъ изъ опаго за болѣзнію или по домашнимъ обстоятельствамъ, и о дозволеніи имъ вступать въ службу въ армейскіе полки. 5239.—О пополненіи служительскихъ ротъ, при кадетскихъ корпусахъ состоящихъ, нижними чинами изъ гвардейскихъ инвалидныхъ ротъ или изъ гвардейскихъ полковъ. 5377.—О порядкѣ зачисленія дѣтей дворянъ кандидатами въ Новгородскій кадетскій корпусъ. 5389. — О жалованьѣ и порціонныхъ деньгахъ нижнимъ чинамъ кадетскихъ корпусовъ: малолѣтнаго Александровскаго и Московскаго. 5517. — О цвѣтахъ, присвоенныхъ знаменнымъ древкамъ кадетскихъ корпусовъ и дворянскаго полка. 5662. — О присылкѣ ежегодно изъ Грузіи не болѣе 10-ти человѣкъ малолѣтныхъ азіятцевъ для опредѣленія въ кадетскіе корпуса. 5705.—О цвѣтахъ для воротниковъ и погоновъ на сюртукахъ и шпеляхъ нижнихъ чиновъ служительской роты Московскаго кадетскаго корпуса. 5706.—Штатъ Александровскаго кадетскаго корпуса для малолѣтныхъ. 5754.—О имѣніи въ Павловскомъ кадетскомъ корпусѣ помпоновъ по образцу третьихъ баталіоновъ въ войскахъ. 5766.—Объ объявленіи Высочайшихъ повелѣній объ опредѣленіи малолѣтныхъ дворянъ въ кадетскіе корпуса сухопутнаго вѣдомства и дворянскій полкъ главному начальству сихъ заведеній Военнымъ Министромъ. 5837.

Т. VIII (1833). Сумму за малолѣтныхъ уроженцевъ Царства Польскаго, опредѣляемыхъ въ кадетскіе корпуса, отпускать изъ доходовъ сего Царства 5593 а.—О мундирахъ кадетъ и офицеровъ губернскихъ кадетскихъ корпусовъ. 5769 а.—О цвѣтѣ погоновъ губернскихъ кадетскихъ корпусовъ. 5742 а.—О неимѣніи темляковъ гардемаринамъ и кадетамъ морскаго кадетскаго корпуса. 5962.—О незачисленіи кандидатами въ кадетскіе корпуса дѣтей лицъ, происходящихъ не изъ дворянъ. 5982.—О курткахъ для кадетъ губернскихъ кадетскихъ корпусовъ. 6010.—Штатъ дежурству главнаго директора пажескаго и кадетскихъ корпусовъ. 6043.—О подбоѣ подъ эполетами офицеровъ губернскихъ кадетскихъ корпусовъ и о линіи производства ихъ. 6057.—Положеніе объ устройствѣ зданій для помѣщенія Полтавскаго кадетскаго корпуса. 6063.—Распространеніе права на полученіе знака отличія св. Анны, за выслугу безпорочно 20 лѣтъ на нижнихъ чиновъ служительскихъ ротъ при кадетскихъ корпусахъ. 6127.—О прибавкѣ 10.000 руб. Московскому кадетскому корпусу съ малолѣтнымъ отдѣленіемъ, для содержанія учителей. 6135.—Объ отчисленіи Калужской губерніи отъ Тульскаго Александровскаго кадетскаго корпуса. 6160, *п. 2.*—Гардемаринамъ морскаго кадетскаго корпуса имѣть на погонахъ ковапые мѣдные якоря. 6204.—О выдачѣ прогопныхъ денегъ кадетамъ, выпускаемымъ изъ корпусовъ для опредѣленія къ статскимъ дѣламъ, изъ государственнаго казначейства. 6419.—Дозволеніе принимать ежегодно въ каждый кадетскій корпусъ по четыре человѣка изъ дѣтей дворянъ Царства Польскаго. 6572.—Учрежденіе въ городѣ Кіевѣ кадетскаго корпуса. 6654.

Т. IX (1834). О присылкѣ въ кадетскіе корпуса дѣтей почетныхъ Мусульманъ Кавказскаго края. 6645 а.—Объ отпускѣ кадетъ Александровскаго кадетскаго корпуса на праздники въ С.-Петербургъ. 6681 а.—О старшинствѣ корпусныхъ офицеровъ, переводимыхъ по просьбамъ ихъ изъ кадетскихъ корпусовъ въ прежнія команды. 6799.—Сравненіе офицеровъ и полицеймейстера морскаго кадетскаго корпуса содержаніемъ съ офицерами сухопутныхъ корпусовъ. 6847 а.—Унтеръ-офицерамъ въ резервной ротѣ морскаго кадетскаго корпуса быть изъ гардемариновъ, а во всѣхъ прочихъ кадетскихъ ротахъ изъ кадетовъ. 6931.—Предоставленіе права сыновьямъ учителей и гражданскихъ чиновниковъ Новгородскаго кадетскаго корпуса поступать въ оный для воспитанія и распространеніе сего правила на всѣ кадетскіе корпуса, которые учреждены будутъ впослѣдствіи. 6966.—Проектъ правилъ пріема и содержанія въ морскомъ кадетскомъ корпусѣ 100 пансіонеровъ. 7051.—О имѣніи Новгородскаго графа Аракчеева кадетскаго корпуса генералу, штабъ и оберъ-офицерамъ и кадетамъ на эполетахъ литеръ Г. А. и о печати сего корпуса. 7054.—Объ отдачѣ Новгородскому кадетскому корпусу принадлежавшей умершему генералу отъ артиллеріи графу Аракчееву Грузинской волости и о принятіи сему корпусу имени и герба графа Аракчеева. 7057.—Объ отпускѣ на лагерныя издержки по 1-му, 2-му и Павловскому кадетскимъ корпусамъ съ училищами артиллерійскимъ и инженернымъ ежегодно по 15.000 руб. 7059.—Проектъ управленія нераздѣльнымъ имѣніемъ графа Аракчеева, предоставленнымъ въ вѣчное владѣніе Новгородскому кадетскому имени его корпусу. 7094.—Учрежденіе въ Казани губернскаго кадетскаго корпуса и причисленіе къ опому губерній Казанской, Вятской, Пермской и Сибирской. 7095.—О пріемѣ дѣтей дворянъ Царства Польскаго въ дворянскій полкъ. 7115. —О помпонахъ и репейкахъ въ кадетскихъ корпусахъ. 7190.—Запрещеніе заводить питейные дома ближе 300 саженъ отъ кадетскихъ корпусовъ. 7206, *∫ 24.*—Правила для принятія на воспитаніе малолѣтныхъ дворянъ въ дворянскій полкъ. 7269.—Подчиненіе Оренбургскаго Неплюевскаго военнаго училища главному директору всѣхъ сухопутныхъ кадетскихъ корпусовъ. 7420.—Правила для выпуска въ гвардейскую артиллерію воспитанниковъ кадетскихъ корпусовъ. 7452.—О пенсіи

надзирательницѣ Александровскаго кадетскаго корпуса. 7608.—Дѣтей дворянъ, которые, будучи сопричастны къ безпорядкамъ, происходившимъ въ губерніяхъ, отъ Польши возвращенныхъ, получили прощеніе, помѣщать въ корпуса, внутри Россіи находящіеся. 7609.—Дозволеніе принимать духовныя завѣщанія, заключающія въ себѣ распоряженія о содержаніи въ кадетскихъ корпусахъ пансіонеровъ. 7616.—О считаніи сверхъ комплекта малолѣтныхъ дворянъ Царства Польскаго, въ кадетскихъ корпусахъ находящихся. 7635.

Т. X (1835). Переводъ въ кадетскіе корпуса и дворянскій полкъ воспитанниковъ дворянскаго отдѣленія Новгородскаго баталіона военныхъ кантонистовъ. 7704 в, *§§ 18, 19.*—Запрещеніе учреждать трактиры ближе 150 саженъ отъ кадетскихъ корпусовъ. 7845, *§ 12.*—О присылкѣ дѣтей изъ горскихъ племенъ на воспитаніе въ С.-Петербургъ и о выпускѣ сихъ дѣтей изъ корпусовъ. 7983.—Упраздненіе дежурства главнаго директора пажескаго и кадетскихъ корпусовъ. 7992.—Причисленіе къ штату Московскаго кадетскаго корпуса окулиста. 8092.—О выпускѣ воспитывающихся въ кадетскихъ корпусахъ горцевъ офицерами, съ отправленіемъ на Кавказъ и прикомандированіемъ къ казачьимъ полкамъ. 8107.—Объ избраніи ежегодно изъ учениковъ закавказскихъ училищъ до 10 человѣкъ для отправленія въ кадетскіе корпуса. 8123, *§ 77.*—Сравненіе директоровъ кадетскихъ корпусовъ въ полученіи столовыхъ денегъ съ бригадными командирами арміи. 8188.—Увеличеніе комплекта оберъ-офицеровъ дворянскаго полка. 8219.—Прибавка къ штатному числу нижнихъ чиновъ морскаго кадетскаго корпуса 6 унтеръ-офицеровъ и 24 рядовыхъ. 8333.—Воспитанниковъ, уволенныхъ изъ кадетскихъ корпусовъ за болѣзнію, кои по выздоровленіи просить будутъ опредѣленія въ кавалерію, прикомандировывать къ образцовому кавалерійскому полку. 8374.

Т. XI (1836). Именованіе учреждаемаго въ городѣ Полтавѣ кадетскаго корпуса Петровскимъ Полтавскимъ. 8731.—Учрежденіе лазарета при дворянскомъ полку. 8833.—О воспитанникахъ кадетскихъ корпусовъ, прикомандировываемыхъ къ образцовымъ войскамъ. 8871.—О лѣтахъ для зачисленія молодыхъ дворянъ кандидатами въ кадетскіе корпуса. 9020.—Передача Финляндскаго кадетскаго корпуса въ завѣдываніе главнаго начальника кадетскихъ корпусовъ. 9076.—Прикомандированіе къ образцовой пѣшей артиллеріи воспитанниковъ кадетскихъ корпусовъ, предназначаемыхъ къ выпуску въ пѣшую артиллерію офицерами. 9103.—Выпускъ на службу дѣтей крымско-татарскихъ мурзъ и дѣтей горцевъ, воспитываемыхъ въ кадетскихъ корпусахъ. 9130.—Положеніе о Новгородскомъ графа Аракчеева кадетскомъ корпусѣ. 9151.—Назначеніе въ добавокъ къ штатному числу служительской роты Московскаго кадетскаго корпуса 30 человѣкъ нижнихъ чиновъ. 9242.—Кадетъ, изъявившихъ желаніе оставаться въ корпусахъ для большаго образованія, оставлять въ оныхъ на одинъ только годъ. 9390.—О нижнихъ чинахъ служительскихъ ротъ кадетскихъ корпусовъ, поступающихъ въ оныя изъ гвардейскихъ полковъ и гвардейскихъ инвалидныхъ ротъ. 9416.—О переводѣ кадетъ Александровскаго кадетскаго корпуса въ высшіе корпусы только два раза въ годъ. 9469.—Шитье для воспитанниковъ кадетскихъ корпусовъ зимнихъ брюкъ. 9476.—О пенсіяхъ состоящимъ при морскомъ кадетскомъ корпусѣ учителямъ искусствъ. 9506.—Вписываніе на мраморную доску имени перваго офицера изъ каждаго выпуска мичмановъ офицерскаго класса и отличнаго изъ каждаго выпуска гардемарина въ особо заведенную для того книгу. 9663.—Разрѣшеніе принимать въ Александровскій кадетскій корпусъ дѣтей съ 6-ти-лѣтняго возраста. 9686.

Т. XII (1837). Правила для пріема воспитанниковъ въ 1-й и другіе кадетскіе корпуса. 10070.—Линія производства офицеровъ Финляндскаго кадетскаго корпуса. 10154.—Производство въ офицеры кадетъ Финляндскаго кадетскаго корпуса, назначаемыхъ къ выпуску въ кавалерію и артиллерію и прикомандировываемыхъ къ образцовымъ войскамъ. 10212.—Испытаніе воспитанниковъ Финляндскаго кадетскаго корпуса, назначаемыхъ къ выпуску офицерами въ гвардейскую артиллерію. 10351.—Опредѣленіе въ малолѣтное отдѣленіе Московскаго кадетскаго корпуса четвертой помощницы надзирательницы. 10395.—Выдача прогоновъ на доставленіе дѣтей въ кадетскіе корпуса. 10397.—Опредѣленіе лѣтъ для пріема дворянъ въ кадетскіе корпуса. 10480.—Въ Тульскомъ Александровскомъ кадетскомъ корпусѣ не имѣть двухлѣтняго спеціальнаго курса. 10568.—Находящихся въ кадетскихъ корпусахъ воспитанниковъ изъ горцевъ выпускать офицерами въ кавказскіе линейные казачьи полки. 10670.—Новый составъ дворянскаго полка. 10708.—Увеличеніе платежа за пансіонеровъ въ губернскихъ кадетскихъ корпусахъ. 10717.—Положеніе о Полоцкомъ кадетскомъ корпусѣ. 10768.—Учрежденіе въ Москвѣ двухъ кадетскихъ корпусовъ. 10773.—Число вакансій въ кадетскихъ корпусахъ для дѣтей генераловъ и штабъ-офицеровъ войска Донскаго. 10774.—Принятіе по морскому кадетскому корпусу правила, существующаго по сухопутнымъ корпусамъ о возвращеніи денегъ родителямъ и родственникамъ за убылыхъ пансіонеровъ. 10811.

Т. XIII (1838). Программа пріемнаго экзамена для малолѣтныхъ дворянъ, поступающихъ въ дворянскій полкъ. 10875.—Офицерамъ губернскихъ кадетскихъ корпусовъ, которые будутъ присланы въ С.-Петербургъ съ кадетами, выдавать не въ зачетъ годовой окладъ жалованья. 10880.—Сыновей штабъ и оберъ-офицеровъ войска Донскаго, при выпускѣ ихъ изъ кадетскихъ корпусовъ, отправлять въ донскіе полки, кои будутъ находиться въ дѣлѣ съ горцами. 10889.—Переводъ въ главное инженерное и артиллерійское училища воспитанниковъ высшихъ двухъ артиллерійскихъ классовъ кадетскихъ корпусовъ. 11008.—Измѣненіе формы обмундированія въ Финляндскомъ кадетскомъ корпусѣ. 11030.—Распространеніе на три года курса приготовительнаго класса въ Финляндскомъ кадетскомъ корпусѣ. 11067.—Кадетъ Александровскаго корпуса, по достиженіи имъ 10-ти-лѣтняго возраста, переводить въ 1-й и 2-й кадетскіе корпуса. 11084.—Считаніе въ 12-мъ классѣ должности капельмейстеровъ 1-го, 2-го и Московскаго кадетскихъ корпусовъ. 11197.—Порядокъ вызова кандидатовъ на открывшіяся въ кадетскихъ корпусахъ вакансіи. 11216.—Причисленіе воспитанниковъ морскаго корпуса, по болѣзни оказавшихся неспособными къ морской службѣ, къ первому разряду гражданскихъ чиновниковъ. 11311.—Запрещеніе заводить питейные дома ближе 300 саженъ отъ кадетскихъ корпусовъ. 11313, *§ 24.*—Форма обмундированія нижнихъ чиновъ Финляндскаго кадетскаго корпуса. 11479.—Объ опредѣленіи въ Павловскій, Александровскій и малолѣтное отдѣленіе 1-го Московскаго кадетскаго корпуса и тѣхъ спротъ, родители коихъ страдаютъ потерею разсудка. 11622.—Упраздненіе двухъ инвалидныхъ ротъ, состоящихъ при дворянскомъ полку и сформированіе при ономъ служительской роты. 11630.—Назначеніе двухъ горнистовъ въ Финляндскій кадетскій корпусъ. 11665.—О сравненіи съ военными чинами духовныхъ особъ, имѣющихъ права дворянства при зачисленіи кандидатами въ кадетскіе корпуса дѣтей ихъ. 11755.—Объ увеличеніи штатнаго числа музыкантовъ морскаго кадетскаго корпуса. 11807.—О перечисленіи изъ общихъ въ экстренные кандидаты кадетскихъ корпусовъ сыновей генераловъ. 11823.—Опредѣленіе помощника инспектора классовъ въ Александровскомъ кадетскомъ корпусѣ. 11836.—О прибавкѣ жалованья чиновникамъ, состоящимъ при музыкантскихъ хорахъ кадетскихъ корпусовъ и дворянскаго полка. 11837.—Объ увеличеніи окладовъ жалованья генераламъ, штабъ и оберъ-офицерамъ морскаго кадетскаго корпуса. 11877.—О имѣніи въ одной изъ московскихъ гимназій трехъ вакансій для замѣщенія неспособными къ военной службѣ кадетами и кандидатами Московскаго кадетскаго корпуса. 11882.

Т. XIV (1839). Помѣщеніе дѣтей дворянъ, назначенныхъ въ дворянскій полкъ и невыдер-

жавшихъ экзаменъ, въ С.-Петербургскій баталіонъ военныхъ кантонистовъ. 11945.—Преподаваніе въ малолѣтномъ дворянскомъ отдѣленіи, въ селѣ Грузинѣ учрежденномъ, тѣхъ предметовъ, которые требуются для поступленія въ дворянскій полкъ. 11946.—Неимѣніе вакансій во 2-й Московской гимназіи для неспособныхъ къ военной службѣ кадетъ и кандидатовъ. 12010.—О приписке Кавказской области къ числу губерній, причисленныхъ къ Воронежскому Михайловскому кадетскому корпусу. 12017.—Опредѣленіе въ кадетскіе корпуса дѣтей азіатцевъ не старѣе 10 лѣтъ. 12082.—Обученіе воспитанниковъ кадетскихъ корпусовъ, предназначаемыхъ къ выпуску въ офицеры въ конную артиллерію, верховой ѣздѣ при лейбъ-гвардіи гусарскомъ полку. 12149.—Принятіе на воспитаніе въ кадетскіе корпуса и дворянскій полкъ дѣтей почетныхъ Армянъ Кавказскаго края. 12252.—О имѣніи въ Тульскомъ кадетскомъ корпусѣ 5-ти классовъ. 12403.—Причисленіе воспитанниковъ бывшаго Смоленскаго кадетскаго корпуса ко 2-му разряду чиновниковъ по положенію 25 Іюня 1834 года. 12501.—Прибавка столовыхъ денегъ начальницѣ при воспитанницахъ Александровскаго кадетскаго корпуса. 12738.—Помѣщеніе воспитанниковъ Тифлисской гимназіи, пансіона и закавказскихъ училищъ въ Александровскій кадетскій корпусъ. 12827.—Въ Тульскомъ кадетскомъ корпусѣ имѣть двухъ горнистовъ. 12901.—Предоставленіе воспитанникамъ кадетскихъ корпусовъ особыхъ правъ на производство въ чины по гражданской службѣ. 12949.—Количество взноса денегъ за содержаніе въ столичныхъ кадетскихъ корпусахъ и дворянскомъ полку воспитанниковъ изъ польскихъ и финляндскихъ уроженцевъ, а также и дѣтей генераловъ, штабъ и оберъ-офицеровъ войска Донскаго. 13027.

Т. XV (1840). Именованіе присутствія существующей нынѣ канцеляріи морскаго кадетскаго корпуса, хозяйственнымъ комитетомъ корпуса. 12125 а.—О выдаваніи прибавочнаго жалованья въ морскомъ кадетскомъ корпусѣ съ разрѣшенія начальника Главнаго Морскаго Штаба. 12189 а.—Положеніе о комплектованіи военной академіи офицерами, изъ кадетскихъ корпусовъ выпускаемыми. 13288.—О казенно-коштныхъ и своекоштныхъ воспитанникахъ Финляндскаго кадетскаго корпуса, увольняемыхъ изъ онаго по домашнимъ обстоятельствамъ и по другимъ причинамъ. 13344.—Помѣщеніе дѣтей чиновниковъ, служащихъ въ Закавказскомъ краѣ въ кадетскіе корпуса. 13371, *§ 12*.—Зачисленіе въ кандидаты Александровскаго кадетскаго корпуса тѣхъ малолѣтныхъ, которые, будучи сиротами, имѣютъ отца или мать лишенныхъ зрѣнія. 13376.—О предоставленіи права на увольненіе въ безсрочный отпускъ нижнихъ чиновъ служительскихъ ротъ кадетскихъ корпусовъ, поступившихъ въ оные изъ гвардіи. 13758.—О платежѣ за содержаніе пансіонеровъ въ Тамбовскомъ и Тульскомъ Александровскомъ кадетскихъ корпусахъ по примѣру столичныхъ кадетскихъ корпусовъ. 13910.—О переводѣ воспитанниковъ Александровскаго кадетскаго корпуса въ высшіе кадетскіе корпуса одинъ разъ въ годъ. 13912.—Производство воспитанникамъ за преподаваніе въ классахъ кадетскихъ корпусовъ добавочнаго жалованья. 13915.—Передача состоящей при 1-мъ кадетскомъ корпусѣ типографіи въ вѣдѣніе штаба по управленію кадетскими корпусами. 13958.—Предоставленіе совѣту военно-учебныхъ заведеній разрѣшать директорамъ кадетскихъ корпусовъ заключать контракты на поставки и покупки до 15.000 руб. серебромъ. 13971.—О переводѣ воспитанниковъ 4-й роты Александровскаго кадетскаго корпуса въ морской корпусъ къ 1 Января каждаго года. 14020.—Зачисленіе въ кандидаты Александровскаго и малолѣтнаго отдѣленія 1-го Московскаго кадетскихъ корпусовъ тѣхъ малолѣтныхъ, коихъ мать или отецъ страдаютъ потерею разсудка. 14030.

Т. XVI (1841). Производство столовыхъ денегъ младшимъ штабъ-офицерамъ и ротнымъ командирамъ 1-го Московскаго кадетскаго корпуса. 14196.—Назначеніе въ Тульскій Александровскій кадетскій корпусъ одного фельдшера. 14359.—О имѣніи при штабѣ главнаго начальника кадетскихъ корпусовъ одного кандидата для назначенія въ инспекторы классовъ губернскихъ кадетскихъ корпусовъ. 14623.—Награжденіе пашивками дядекъ Александровскаго кадетскаго корпуса. 14621.—О невоспитываніи въ гимназіи кантонистовъ 1-го кадетскаго корпуса. 14630.—Производство офицерамъ Финляндскаго кадетскаго корпуса жалованья по чинамъ. 14749.—Дозволеніе имѣть въ Финляндскомъ кадетскомъ корпусѣ штабъ и оберъ-офицеровъ въ чинахъ, хотя и не соотвѣтствующихъ штату. 14919.—Подчиненіе Государственному Контролю ревизіи отчетовъ пажескаго, всѣхъ сухопутныхъ кадетскихъ корпусовъ и дворянскаго полка. 15088.—О имѣніи въ кадетскихъ корпусахъ 10 вакансій для дѣтей чиновниковъ Оренбургскаго казачьяго войска. 15113.—Объ отпускѣ учрежденной для присмотра за лѣсами Грузинскаго имѣнія Новгородскаго графа Аракчеева кадетскаго корпуса лѣсной стражѣ карабиновъ и боевыхъ патроновъ. 15119.—О количествѣ платы за содержаніе воспитывающихся въ кадетскихъ корпусахъ и дворянскомъ полку сыновей горскихъ князей и первостепенныхъ узденей. 15133.—Какія дѣлать надписи на подлинныхъ документахъ, возвращаемыхъ воспитанникамъ кадетскихъ корпусовъ и дворянскаго полка при увольненіи ихъ изъ этихъ заведеній, по домашнимъ обстоятельствамъ и по другимъ причинамъ. 15134.

Т. XVII (1842). Дозволеніе имѣть въ кадетскихъ корпусахъ 6 вакансій для дѣтей чиновниковъ Уральскаго казачьяго войска. 15235.—Правила отчетности по морскому кадетскому корпусу. 15323.—Правила, коими руководствоваться при наградахъ дядекъ Александровскаго и малолѣтнаго отдѣленія 1-го Московскаго кадетскаго корпуса нашивками. 15338.—О кадетахъ губернскихъ кадетскихъ корпусовъ, присылаемыхъ въ дворянскій полкъ для окончательнаго образованія. 15139.—О сохраненіи національный одежды воспитанникамъ кадетскихъ корпусовъ изъ горцевъ, выпускаемыхъ въ офицеры съ прикомандированіемъ къ кавалерійскимъ регулярнымъ полкамъ. 15187.—О воспитанникахъ кадетскихъ корпусовъ и дворянскаго полка, выпускаемыхъ на службу въ линейные баталіоны. 15193.—Дозволеніе опредѣлять въ военную службу воспитанниковъ кадетскихъ корпусовъ, выпущенныхъ за болѣзнію къ статскимъ дѣламъ. 15550.—Причисленіе помощниковъ экономовъ кадетскихъ корпусовъ и дворянскаго полка къ IX разряду пенсіонныхъ окладовъ. 15554.—Именованіе всѣхъ ротъ дворянскаго полка дворянскими ротами и о имѣніи султановъ на киверахъ. 15558.—О приготовленіи кадетскихъ ружей. 15616.—Начальникамъ Сибири и Кавказской области дозволяется ходатайствовать о помѣщеніи дѣтей служащихъ въ ихъ вѣдомствѣ гражданскихъ чиновниковъ, въ кадетскіе корпуса. 15731, *§ 25*.—Запрещеніе заводить питейные дома ближе 300 саженъ отъ кадетскихъ корпусовъ. 15750, *§ 25*.—Увеличеніе числа офицеровъ въ 1-мъ Московскомъ кадетскомъ корпусѣ. 15785.—О жалованьѣ младшимъ лекарямъ дворянскаго полка. 15802.—О производствѣ въ офицеры казачьихъ полковъ воспитывающихся во 2-мъ кадетскомъ корпусѣ и дворянскомъ полку сыновей татарскихъ мурзъ, кои не пріобрѣтутъ требуемыхъ познаній для выпуска на службу въ гвардію. 15803.—Порядокъ отправленія воспитанниковъ кадетскихъ корпусовъ, опредѣляемыхъ въ полки нижними чинами. 15877.—Порядокъ выпуска изъ кадетскихъ корпусовъ воспитанниковъ изъ татарскихъ мурзъ. 15884.—Причисленіе должности секретаря дворянскаго полка къ VI разряду пенсіонныхъ окладовъ. 15892.—Опредѣленіе бухгалтера въ Тамбовскій кадетскій корпусъ. 15897.—Опредѣленіе въ Тульскій Александровскій кадетскій корпусъ бухгалтера. 15954.—Распространеніе правила въ отношеніи платежа денегъ за содержаніе въ кадетскихъ корпусахъ воспитанниковъ изъ польскихъ уроженцевъ и дѣтей генераловъ, штабъ и оберъ-офицеровъ войска Донскаго, на приписанныя къ 1-му Московскому кадетскому

корпусу губерніи. 16014.—Опредѣленіе во 2-й Московскій кадетскій корпусъ архитектора. 16256.—О цвѣтѣ древокъ знаменъ и квартир-герскихъ значковъ кадетскихъ корпусовъ. 16257.—О формѣ обмундированія швейцара морскаго кадетскаго корпуса. 16266.—Обученіе кадетъ дворянскаго полка верховой ѣздѣ. 16355.

Т. XVIII (1843). Нераспространеніе на кадетъ малолѣтнаго Александровскаго и малолѣтнаго отдѣленія 1-го Московскаго кадетскихъ корпусовъ правила объ означеніи на документахъ увольняемыхъ по болѣзнямъ воспитанниковъ времени производства ихъ въ офицеры. 16176.—Назначеніе постояннаго писаря въ управленіе Грузинскимъ Новгородскаго графа Аракчеева корпуса имѣніемъ. 16369.—Назначеніе порціонныхъ денегъ нижнимъ чинамъ Александровскаго Брестскаго кадетскаго корпуса. 16625. — Отпускъ суммы на приготовленіе лагеря для Петровскаго Полтавскаго кадетскаго коруса. 16745.—Внесеніе въ смѣту Департамента Военныхъ Поселеній на жалованье генераламъ, штабъ и оберъ-офицерамъ Новгородскаго графа Аракчеева, Петровскаго Полтавскаго и Полоцкаго кадетскихъ корпусовъ. 30.446 руб. 70 коп. сер. 16899.—Назначеніе для дѣтей финляндскихъ уроженцевъ десяти вакансій въ Павловскомъ кадетскомъ корпусѣ. 17092.—О мундирѣ чиновникамъ морскаго кадетскаго корпуса. 17393.

Т. XIX (1844). Положеніе объ Орловскомъ Бахтина кадетскомъ корпусѣ, съ нерапжированною онаго ротою, составляемою Тульскимъ Александровскимъ кадетскимъ корпусомъ. 17212 а.—Рисунокъ для герба морскаго кадетскаго корпуса. 17311 а.—Порядокъ очищенія отходныхъ мѣстъ и дымовыхъ трубъ въ зданіяхъ Александровскаго Брестскаго кадетскаго корпуса. 17598.—Порядокъ выдачи знаменъ губернскимъ кадетскимъ корпусамъ. 17654.—О цвѣтѣ знаменъ въ кадетскихъ корпусахъ и въ дворянскомъ полку. 17792.—Формированіе гренадерскихъ и первой мушкатерской ротъ, предоставленіе имъ одинаковыхъ правъ и отличеніе кадетъ съ дурными качествами. 17836.—Составленіе учебнымъ комитетомъ каталоговъ и пріобрѣтеніе по онымъ книгъ для библіотекъ губернскихъ кадетскихъ корпусовъ. 17879.—О галунѣ для капитанармусовъ кадетскихъ корпусовъ. 18331.—Помѣщеніе въ Александровскій кадетскій корпусъ кандидатовъ запаснаго отдѣленія онаго по достиженіи четырехлѣтняго возраста. 18392.—О расходахъ на ежегодное торжество послѣ годичныхъ экзаменовъ. 18567.

Т. XX (1845). Оренбургское Неплюевское военное училище переименовывается въ Оренбургскій Неплюевскій кадетскій корпусъ. 17962 а, *п. 1.*—Порядокъ преподаванія законовѣдѣнія и физики въ дворянскомъ полку и кадетскихъ корпусахъ. 18023 а.—Положеніе о Михайловскомъ Воронежскомъ кадетскомъ корпусѣ. 18143 а.—Правила для опредѣленія малолѣтныхъ дворянъ въ кадетскіе корпуса. 18578.—Измѣненіе правилъ прикомандированія офицеровъ къ губернскимъ кадетскимъ корпусамъ. 18579.—О пособіяхъ, выдаваемыхъ кадетамъ Финляндскаго кадетскаго корпуса, при выпускѣ ихъ въ офицеры. 18709.—Порядокъ помѣщенія въ кадетскіе корпуса воспитанниковъ изъ сыновей горскихъ князей и первостепенныхъ узденей, дворянъ Царства Польскаго, финляндскихъ уроженцевъ и генераловъ и штабъ-офицеровъ казачьихъ войскъ. 19057.—Упраздненіе малолѣтнаго дворянскаго отдѣленія въ с. Грузинѣ. 19309.—Опредѣленіе въ кадетскіе корпуса сыновей курійскихъ дворянъ. 19396.—Положеніе о Сибирскомъ кадетскомъ корпусѣ. 19716.

Т. XXI (1846). О разстояніи питейныхъ домовъ отъ кадетскихъ корпусовъ. 19614. *§ 83.*—Выдача воспитанникамъ кадетскихъ корпусовъ изъ горцевъ, выпущенныхъ въ офицеры и прикомандированныхъ въ регулярные кавалерійскіе полки, двойнаго оклада корнетскаго жалованья. 19616.—Замѣщеніе вакансій въ Оренбургскомъ Неплюевскомъ кадетскомъ корпусѣ. 19654.—Производство квартирныхъ денегъ военнымъ и гражданскимъ чинамъ Александровскаго Брестскаго кадетскаго корпуса. 19872.—Инструкція попечителю Михайловскаго Воронежскаго кадетскаго корпуса. 20094.—Правила избранія и опредѣленія въ кадетскіе корпуса сыновей офицеровъ Кавказскаго линейнаго казачьяго войска. 20275.—Доставленіе молодыхъ дворянъ Восточной Сибири въ Сибирскій кадетскій корпусъ на счетъ казны. 20351.

Т. XXII (1847). Отпускъ лагеря Орловскому-Бахтина кадетскому корпусу. 20918.—Форма обмундированія офицеровъ Оренбургскаго Неплюевскаго кадетскаго корпуса. 21022.—О кадетскихъ корпусахъ, въ какіе именно какого званія воспитанниковъ помѣщать. 21086.—Отдаленіе срока временныхъ штатовъ нѣкоторыхъ губернскихъ кадетскихъ корпусовъ. 21372.

Т. XXIII (1848). Обращеніе жертвуемыхъ дворянствомъ Карачевскаго уѣзда Орловской губерніи въ пользу Орловскаго Бахтина кадетскаго корпуса денегъ на содержаніе въ ономъ пансіонеровъ собственно изъ дворянъ того уѣзда. 22462.—Сравненіе воспитанниковъ кончившихъ курсъ наукъ въ военно-сиротскомъ домѣ съ воспитанниками Павловскаго кадетскаго корпуса въ правахъ по гражданскому чиноиропзводству. 22568.—Запрещеніе заводить питейные дома ближе 150 саженъ отъ кадетскихъ корпусовъ въ привилегированныхъ губерніяхъ. 22598.—Порядокъ назначенія дѣтей дворянъ Новгородской и Тверской губерній на воспитаніе въ Новгородскій графа Аракчеева корпусъ. 22658.—Принятіе въ руководство при составленіи для губернскихъ кадетскихъ корпусовъ смѣтъ Высочайше утвержденныхъ для нихъ штатовъ и табелей. 22676.—Построеніе лагеря для Михайловскаго Воронежскаго кадетскаго корпуса. 22761.

Т. XXIV (1849). Открытіе 2-го Московскаго кадетскаго корпуса. 22890.—Включеніе въ смѣты 1-го Московскаго кадетскаго корпуса 48 руб. 53 коп. на исправленіе земляного вала, при садѣ сего корпуса находящагося. 22920.—Содержаніе въ Новгородскомъ графа Аракчеева кадетскомъ корпусѣ 17-ти воспитанниковъ отъ Новгородской и Тверской губерній. 22961.—Отправленіе на счетъ казны въ Сибирскій кадетскій корпусъ дѣтей оберъ-офицеровъ Сибирскаго отдѣльнаго корпуса. 23000.—Помѣщеніе воспитывающихся въ губернскихъ кадетскихъ корпусахъ сыновей горскихъ князей и узденей, польскихъ дворянъ, финляндскихъ уроженцевъ и чиновъ разныхъ казачьихъ командъ, въ число, опредѣленное штатами. 23177.—Пріемъ малолѣтныхъ имеретинскихъ князей и дворянъ въ кадетскіе корпуса. 23419.—Прибавка къ штатному числу чиновъ 1-го Московскаго кадетскаго корпуса третьяго младшаго штабъ-офицера. 23443.—Перемѣна разсчета вакансій въ кадетскихъ корпусахъ, назначенныхъ для малолѣтныхъ дворянъ Царства Польскаго и западныхъ губерній Имперіи. 23574.—Права, предоставляемые главному начальнику, начальнику штаба военно-учебныхъ заведеній и директорамъ кадетскихъ корпусовъ. 23624.—Преобразованіе Московскаго Александрійскаго спротскаго института въ кадетскій корпусъ. 23768 и 23769.

Т. XXV (1850). Производство въ слѣдующіе чины офицеровъ Оренбургскаго Неплюевскаго и Сибирскаго кадетскихъ корпусовъ. 23902.—Невозвращеніе денегъ, внесенныхъ на содержаніе въ корпусахъ своекоштныхъ воспитанниковъ, при увольненіи въ продолжительные отпуски. 23912. — Назначеніе нѣкоторыхъ чиновъ въ Александрійскій спротскій и 2-й Московскій кадетскіе корпуса. 23918.—Назначеніе въ должности директоровъ губернскихъ кадетскихъ корпусовъ лицъ не выше генералъ-маіоровъ. 23926.—Не дозволяется заводить питейныхъ домовъ на разстояніи отъ кадетскихъ корпусовъ ближе 150 саженъ. 24058, *§ 77*; 24059, *§ 40.*—Производство гардемаринъ въ мичманы. 24094.—Опредѣленіе преподавателей въ Сибирскій кадетскій корпусъ безъ назначенія имъ особаго испытанія. 24215.—Производство въ старшіе хорунжіе уроженцевъ казачьихъ войскъ, воспитывающихся въ кадетскихъ корпусахъ. 24304.—Причисленіе къ VIII классу должности младшихъ лекарей губернскихъ кадетскихъ кор-

пусовъ. 24308.—О воспитанникахъ Сибирскаго кадетскаго корпуса, выпускаемыхъ канцелярскими служителями. 24429.—Отправленіе для пользованія въ хирургическую клинику С.-Петербургской академіи воспитанниковъ кадетскихъ корпусовъ, у коихъ, вслѣдствіе болѣзней, окажется искривленіе разныхъ частей тѣла. 24468.—Преимущества службы учителей восточныхъ языковъ Оренбургскаго Неплюевскаго и Сибирскаго кадетскихъ корпусовъ. 24478.—Назначеніе дядькамъ кадетскихъ корпусовъ прибавки къ штатному жалованью. 24535.—Назначеніе во 2-й Московскій кадетскій корпусъ еще одного младшаго лекаря и трехъ фельдшеровъ. 24658.—Заведеніе лагеря во 2-мъ Московскомъ кадетскомъ корпусѣ. 24675.

Т. XXVI (1851). Каникулярное время для воспитанниковъ Финляндскаго кадетскаго корпуса. 24885.—Вензель на эполетахъ и погонахъ въ Петровскомъ Полтавскомъ кадетскомъ корпусѣ. 24912.—Отпускъ шатровъ въ Тульскій Александровскій и Тамбовскій кадетскіе корпуса. 24967. — Командирамъ отдѣльныхъ корпусовъ Оренбургскаго и Сибирскаго предоставляется право увольнять въ отпускъ офицеровъ Оренбургскаго Неплюевскаго и Сибирскаго кадетскихъ корпусовъ. 25082.—Означеніе въ аттестатахъ воспитанниковъ, выписываемыхъ изъ кадетскихъ корпусовъ юнкерами, времени, чрезъ которое они могутъ быть произведены въ офицеры. 25208. — Назначеніе вакансій во 2-мъ Московскомъ кадетскомъ корпусѣ и въ малолѣтномъ отдѣленіи 1-го Московскаго кадетскаго корпуса для сыновей дворянъ Дунайскаго казачьяго войска. 25277.—Обращеніе остатковъ штатныхъ суммъ Михайловскаго Воронежскаго и Тамбовскаго кадетскихъ корпусовъ на покупку книгъ. 25396.—Обращеніе капитала, составившагося изъ суммы, пожертвованной въ 1807 году дворянствомъ Оренбургской губерніи на содержаніе въ Неплюевскомъ кадетскомъ корпусѣ пяти воспитанниковъ изъ бѣдныхъ дворянъ Оренбургской губерніи. 25515.—Порядокъ перевода воспитанниковъ кадетскихъ корпусовъ, выпускаемыхъ въ линейные баталіоны и въ баталіоны внутренней стражи, въ полки гренадерскаго корпуса и въ состоящіе при корпусахъ гвардейскихъ. 25622.—Неперечисленіе своекоштныхъ пансіонеровъ губернскихъ корпусовъ на казенное содержаніе. 25623.—Обращеніе 2-й Кіевской гимназіи въ неранжированный Владимірскій Кіевскій кадетскій корпусъ и назначеніе для онаго команды нижнихъ чиновъ. 25675.—Временное положеніе о неранжированномъ Владимірскомъ Кіевскомъ кадетскомъ корпусѣ. 25706.—Дозволеніе офицеровъ неранжированныхъ корпусовъ оставлять въ тѣхъ же корпусахъ и при производствѣ въ чины, хотя бы и несоотвѣтствующіе штатамъ. 25750. — Распространеніе на Оренбургскій Неплюевскій кадетскій корпусъ преимущества опредѣлять въ оный учителей изъ окончившихъ курсъ въ россійскихъ университетахъ, не подвергая ихъ предварительному испытанію. 25806.—Производство нижнимъ чинамъ служительской роты Тамбовскаго кадетскаго корпуса порціонныхъ денегъ. 25837.

Т. XXVII (1852). Помѣщеніе больныхъ воспитанниковъ кадетскихъ корпусовъ, для пользованія, въ хирургическія клиники: С.-Петербургской медико-хирургической академіи и Московскаго университета. 25894.—Перечисленіе въ экстренные кандидаты пажескаго корпуса общихъ кандидатовъ опаго, опредѣляемыхъ въ кадетскіе корпуса. 25940.—Неопредѣленіе въ гренадерскій и 6-й пѣхотный корпуса, равно въ С.-Петербургскій и Московскій гарнизонные баталіоны воспитанниковъ кадетскихъ корпусовъ и дворянскаго полка, увольняемыхъ изъ сихъ заведеній прежде окончанія курса наукъ. 25918.—Отпускъ прогоновъ воспитанникамъ Оренбургскаго Неплюевскаго кадетскаго корпуса на проѣздъ въ Киргизскую Орду. 26075.—Положеніе о временной коммиссіи для постройки офицерскихъ флигелей со службами при Михайловскомъ Воронежскомъ кадетскомъ корпусѣ. 26117.—Дозволеніе мастеру Нерадовскому именоваться мастеромъ водоочистительныхъ машинъ Александрийскаго спротскаго кадетскаго корпуса. 26221.—Учрежденіе третьихъ спеціальныхъ классовъ въ столичныхъ кадетскихъ корпусахъ и дворянскомъ полку. 26229.—Считаніе обязательною шестилѣтней службы воспитанниковъ кадетскихъ корпусовъ изъ Горцевъ, Грузинъ и Мусульманъ въ кавалерійскихъ и пѣхотныхъ полкахъ, расположенныхъ въ Россіи. 26281.—Права по чинопроизводству въ гражданской службѣ воспитанниковъ бывшаго Омскаго училища Сибирскаго линейнаго казачьяго войска (нынѣ Сибирскаго кадетскаго корпуса). 26289.—Отпускъ фуража чинамъ 1-го и 2-го Московскихъ и Александрийскаго спротскаго кадетскихъ корпусовъ. 26312.—Возвышеніе классовъ должностей медиковъ пажескаго и всѣхъ кадетскихъ корпусовъ и дворянскаго полка. 26313.—Увольненіе своекоштныхъ пансіонеровъ кадетскихъ корпусовъ по домашнимъ обстоятельствамъ, по болѣзни и за несвоевременный взносъ денегъ. 26403. — Неопредѣленіе въ кадетскіе корпуса сыновей, непризнанныхъ въ дворянствѣ казаковъ Бабуковской станицы Кавказскаго линейнаго казачьяго войска, происходящихъ отъ кабардинскихъ узденей. 26526, *ст.* 3. — Рисунокъ знамени морскаго кадетскаго корпуса. 26537. — Воспрещеніе назначать на службу въ баталіоны губернскихъ городовъ, гдѣ учреждены кадетскіе корпуса, воспитанниковъ военно-учебныхъ заведеній, выпускаемыхъ офицерами во внутреннюю стражу. 26543.—Содержаніе въ кадетскихъ корпусахъ трехъ «пансіонеровъ князя Александра Ивановича Чернышева». 26549, *ук., ст. 1, и полож., § 2.*— Возвышеніе класса должности врача морскаго кадетскаго корпуса. 26637.—Наименованіе надзирательницами помощницъ надзирательницъ при малолѣтномъ отдѣленіи 1-го Московскаго кадетскаго корпуса и при лазаретѣ Александровскаго кадетскаго корпуса и служебныя права ихъ. 26716.—Имѣніе въ морскомъ кадетскомъ корпусѣ еще двухъ вакансій для финляндскихъ уроженцевъ. 26782. — Содержаніе въ Тамбовскомъ кадетскомъ корпусѣ одного пансіонера Его Императорскаго Высочества Герцога Максимиліана Лейхтенбергскаго на проценты съ капитала пожертвованнаго Тамбовскимъ дворянствомъ. 26799.—Порядокъ утвержденія учителями третьяго рода тѣхъ преподавателей Оренбургскаго, Неплюевскаго и Сибирскаго кадетскихъ корпусовъ, кои не окончили курса наукъ въ русскихъ университетахъ. 26815.— Пріемъ въ Александрийскій спротскій кадетскій корпусъ своекоштныхъ пансіонеровъ. 26816.

Т. XXVIII (1853). Обращеніе въ капиталъ Оренбургскаго Неплюевскаго кадетскаго корпуса остатковъ отъ сбора за билеты, контрмарки, или ярлыки, выдаваемые линейнымъ жителямъ, занимающимъ въ работники оренбургскихъ Киргизовъ. 26961, *ст. 5.*—Уравненіе штата Александровскаго Брестскаго кадетскаго корпуса со штатами корпусовъ 2-го Московскаго и Александрийскаго спротскаго. 26994.—Содержаніе въ одномъ изъ московскихъ кадетскихъ корпусовъ «воспитанниковъ 22 Августа». 27016.— Отпускъ полушубковъ нижнимъ чинамъ, отправляющимся изъ образцоваго пѣхотнаго полка въ губернскіе кадетскіе корпуса. 27058.—Вмѣненіе начальству Кавказской линіи въ обязанность руководствоваться въ точности правилами, изданными въ 1851 году, касательно опредѣленія въ кадетскіе корпуса дѣтей узденей. 27104.— Назначеніе старшинства воспитанникамъ 2-го Московскаго и Александрийскаго спротскаго кадетскихъ корпусовъ, при производствѣ ихъ въ офицеры. 27115.—Посылка въ Черноморскій флотъ для двухгодичной практики по одному офицеру морскаго кадетскаго корпуса. 27142.— Опредѣленіе впредь въ Александрийскій спротскій кадетскій корпусъ спротъ штабъ и оберъ-офицеровъ только изъ потомственныхъ дворянъ. 27178.—Наемъ къ воспитанникамъ неранжированной роты 1-го Московскаго кадетскаго корпуса двухъ дядекъ изъ отставныхъ унтеръ-офицеровъ. 27222.—Принятіе въ пользу Орловскаго Бахтина кадетскаго корпуса пожертвованныхъ генералъ-лейтенантомъ Сотниковымъ билетовъ сохранной казны на 20.000 рублей серебромъ. 27233.—Количество дровъ и соломы отпускаемыхъ 1-му, 2-му и Павловскому кадет-

скимъ корпусамъ и дворянскому полку въ лагерное время. 27310.—Предоставленіе права на пропзводство въ офицеры и тѣмъ воспитанникамъ Сибирскаго кадетскаго корпуса, которые, по происхожденію своему, выпускались только съ правомъ, на пропзводство въ офицеры черезъ годъ. 27312.—Прибавка жалованья учителямъ Финляндскаго кадетскаго корпуса изъ финляндскихъ уроженцевъ. 27313.—Отпускъ Павловскому кадетскому корпусу суммы на освѣщеніе городскихъ фонарей. 27366. — Нѣкоторыя измѣненія по части учебной въ Сибирскомъ кадетскомъ корпусѣ. 27392.—Распространеніе на учителей Финляндскаго кадетскаго корпуса изъ финляндскихъ уроженцевъ права на пенсіи, предоставленнаго учителямъ всѣхъ прочихъ военно-учебныхъ заведеній Имперіи. 27393.—Порядокъ производства въ офицеры по артиллеріи и выпуска въ гражданскую службу воспитанниковъ Сибирскаго кадетскаго корпуса. 27399.—Положеніе объ обязанностяхъ церковнаго причта кадетскихъ корпусовъ. 27404.—Уменьшеніе въ кадетскихъ корпусахъ числа вакансій, предоставленныхъ дѣтямъ офицеровъ Кавказскаго линейнаго казачьяго войска. 27502.—Опредѣленіе во Владимірскій Кіевскій кадетскій корпусъ четырехъ малолѣтныхъ на проценты съ капитала, пожертвованнаго дворянствомъ Херсонской губерніи. 27504.—Пріемъ въ эскадронъ Сибирскаго кадетскаго корпуса сыновей офицеровъ Сибирскаго линейнаго казачьяго войска, рожденныхъ до пропзводства отцовъ ихъ въ офицеры. 27564.—Нѣкоторыя измѣненія въ обмундированіи нижнихъ чиновъ морскаго кадетскаго корпуса. 27593.—Правила для пансіонернаго капитала морскаго кадетскаго корпуса. 27658.—Порядокъ принятія въ дворянскій полкъ молодыхъ дворянъ, выдержавшихъ экзаменъ удовлетворительно для поступленія въ училища: Михайловское артиллерійское и главное инженерное, или же въ институтъ корпуса инженеровъ путей сообщенія, по непринятыхъ въ сіи заведенія по неимѣнію вакансій. 27664. — Отпускъ Александровскому кадетскому корпусу, по случаю вновь возведенныхъ въ семъ корпусѣ построекъ добавочной суммы на отопленіе, освѣщеніе, ремонтъ и прочія потребности. 27712.—Распространеніе на московскіе и нѣкоторые губернскіе кадетскіе корпуса правилъ требованія, отпуска и употребленія военно-учебными заведеніями дровъ и соломы какъ при слѣдованіи въ лагерь и на обратномъ пути, такъ и во время лагернаго расположенія. 27714. — Предоставленіе въ полное распоряженіе Генералъ-Губернатора Восточной Сибири сорока вакансій, назначенныхъ положеніемъ Сибирскаго кадетскаго корпуса для Восточной Сибири. 27757. — Отпускъ Оренбургскому Неплюевскому кадетскому корпусу суммы на заведеніе и содержаніе лагеря. 27758.—Право на поступленіе въ кадетскіе корпуса сыновей штабъ и оберъ-офицеровъ, награжденныхъ за отличіе въ сраженіяхъ орденами св. Владиміра 3-й и св. Анны 2-й степеней. 27783.—Распространеніе правила объ отпускѣ квартирныхъ денегъ въ Москвѣ отъ города строевымъ и нестроевымъ чинамъ военно-сухопутнаго вѣдомства и на московскіе кадетскіе корпуса, какъ-то: 1-й, 2-й и Александрійскій сиротскій. 27822.

Т. XXIX (1854). Назначеніе Тульскому Александровскому кадетскому корпусу суммы на ежегодный ремонтъ вновь выстроеннаго двухъэтажнаго деревяннаго дома. 27845.—Недозволеніе учреждать распивочныя питейныя заведенія вблизи отъ кадетскихъ корпусовъ. 27912, *§ 109, примѣч. 1.*—Преподаваніе восточныхъ языковъ въ Европейскомъ отдѣленіи Оренбургскаго Неплюевскаго кадетскаго корпуса. 28001.—Пропзводство порціонныхъ денегъ нижнимъ чинамъ служительской роты Тульскаго Александровскаго кадетскаго корпуса. 28017. — Неперечисленіе впредь въ экстренные кандидаты пажей, помѣщаемыхъ въ кадетскіе корпуса, и сохраненіе имъ права поступать въ пажескій корпусъ до 17-ти-лѣтняго возраста. 28023.—Наемъ квартиры въ частномъ домѣ для завѣдывающаго Тамбовскимъ кадетскимъ корпусомъ. 28037.—Недозволеніе заводить питейныя заведенія вблизи отъ кадетскихъ корпусовъ, въ привилегированныхъ губерніяхъ. 28120, *§ 149, примѣч.*—Отпускъ дополнительной суммы на отопленіе и освѣщеніе вновь возводимыхъ двухъ офицерскихъ флигелей и служительской казармы Михайловскаго Воронежскаго кадетскаго корпуса. 28145.—Распространеніе на офицеровъ Сибирскаго и Оренбургскаго казачьихъ войскъ, состоящихъ на службѣ въ кадетскихъ корпусахъ: Сибирскомъ и Оренбургскомъ Неплюевскомъ, права на пенсіи, Всемилостивѣйше дарованнаго всѣмъ прочимъ офицерамъ военно-учебныхъ заведеній. 28147.—Продолженіе отпуска суммы, назначенной на музыкантскіе инструменты 2-го Московскаго кадетскаго корпуса. 28287.—Сохраненіе надзирательницамъ Александровскаго и малолѣтнаго отдѣленія 1-го Московскаго кадетскаго корпусовъ пропзводства пенсій и во время службы ихъ въ сихъ заведеніяхъ. 28317.—Пропзводство добавочной суммы на содержаніе Тамбовскаго кадетскаго корпуса. 28403.—Порядокъ комплектованія служительскихъ ротъ, состоящихъ при кадетскихъ корпусахъ въ Москвѣ и другихъ городахъ. 28442.—Правила относительно законоучителей Римско-Католическаго исповѣданія, назначаемыхъ въ губернскіе кадетскіе корпуса. 28486.

Т. XXX (1855). Порядокъ прикомандировыванія воспитанниковъ Сибирскаго кадетскаго корпуса, удостоиваемыхъ къ выпуску на службу, въ мѣстахъ будущаго ихъ назначенія. 28997.—Имѣніе офицерамъ Александровскаго Брестскаго кадетскаго корпуса на мундирахъ шитья по образцу столичныхъ корпусовъ, а воспитанникамъ унтеръ-офицерскихъ—галуновъ. 29063. — Отпускъ суммъ изъ государственнаго казначейства на освѣщеніе уличныхъ фонарей, находящихся противъ зданій 1-го кадетскаго корпуса. 29082.—Предоставленіе воспитанникамъ 1-го кадетскаго корпуса права, и при пропзводствѣ ихъ въ офицеры, носить на лѣвой сторонѣ груди вензелевое изображеніе Имени въ Бозѣ почившаго Государя Императора Николая Павловича. 29099.—Усиленіе окладовъ содержанія нѣкоторымъ чинамъ Оренбургскаго Неплюевскаго кадетскаго корпуса. 29119.—Перемѣна въ мундирномъ довольствіи нижнихъ чиновъ служительской команды Сибирскаго кадетскаго корпуса. 29136.—Сокращеніе сроковъ на полученіе пенсій и прибавочнаго жалованья служащимъ въ Сибирскомъ кадетскомъ корпусѣ и присвоеніе правъ на двойные прогоны и денежныя пособія лицамъ, отправляющимся изъ россійскихъ губерній на службу въ Сибирскій и Оренбургскій Неплюевскій кадетскіе корпуса. 29184.—Форма шитья на полукафтанѣ офицеровъ и галуна на полукафтанѣ воспитанниковъ Константиновскаго кадетскаго корпуса. 29221.—Имѣніе генералу и офицерамъ Павловскаго кадетскаго корпуса на эполетахъ, а воспитанникамъ на погонахъ вензеля П подъ короною. 29231.—Имѣніе генералу и офицерамъ Константиновскаго кадетскаго корпуса на эполетахъ, а воспитанникамъ на погонахъ вензеля К подъ короною. 29269. — Форма басона на мундирахъ музыкантовъ морскаго кадетскаго корпуса. 29305.—Форма плаща генераламъ морскаго кадетскаго корпуса. 29383. *а.*—Пропзводство порціонныхъ денегъ офицерамъ морскаго кадетскаго корпуса за бытность съ кадетами въ лагерѣ. 29474—Дозволеніе собрать по подпискѣ сумму для содержанія изъ процентовъ въ морскомъ кадетскомъ корпусѣ пансіонеровъ въ память адмирала Нахимова и порядокъ замѣщенія вакансій сихъ пансіонеровъ. 29527.—Предоставленіе Сибирскому кадетскому корпусу права комплектовать офицеровъ въ эскадронъ изъ войскъ всѣхъ родовъ оружія. 29585.—Пожалованіе знамени Александровскому сиротскому кадетскому корпусу. 29655.—Пропзводство квартирныхъ денегъ учителямъ 3-го рода и гражданскимъ чиновникамъ морскаго кадетскаго корпуса. 29761.—Прибавка 60 воспитанниковъ въ морской кадетскій корпусъ. 29874.—Обращеніе въ Полоцкомъ кадетскомъ корпусѣ въ штатныя четырехъ вакансій, предоставленныхъ дворянству Рогачевскаго, Оршанскаго, Черниговскаго и Быховскаго уѣздовъ Могилевской губерніи. 29913.—Измѣненіе въ формѣ обмунди-

дованія генераловъ и офицеровъ, воспитанниковъ и нижнихъ чиновъ Оренбургскаго Неплюевскаго кадетскаго корпуса и эскадрона корпуса Сибирскаго. 29957. — Форма плаща генераламъ и офицерамъ морскаго кадетскаго корпуса и дозволеніе имъ носить лѣтніе полотняные шаравары. 29958.

Т. XXXI (1856). Переименованіе дворянскаго полка въ Константиновскій кадетскій корпусъ, а командира сего полка въ директоры означеннаго корпуса. 29221 *а*.—Разрѣшеніе Генералъ-Адмиралу назначать экстренныхъ кандидатовъ въ морской кадетскій корпусъ. 30024.—Форма герба на конвертъ и пуговицъ штатнымъ медикамъ морскаго кадетскаго корпуса. 30210.—Отпускъ пайковъ натурою для неранжированнаго Владимірскаго Кіевскаго кадетскаго корпуса, по наличному числу воспитанниковъ. 30233.—Порядокъ выпуска на службу воспитанниковъ Оренбургскаго Неплюевскаго и Сибирскаго кадетскихъ корпусовъ и прикомандированія ихъ къ войскамъ. 30333. — Предоставленіе урядникамъ Сибирскаго линейнаго казачьяго войска, состоящимъ въ служительской командѣ Сибирскаго кадетскаго корпуса, права, по выслугѣ 12-ти лѣтъ, пользоваться двойнымъ окладомъ жалованья, доколѣ будутъ состоять въ сей командѣ. 30359.— При какой формѣ офицерамъ морскаго кадетскаго корпуса надѣвать конверъ съ султаномъ, безъ султана или фуражку. 30385.— Окладъ содержанія и пенсіи инспектору классовъ морскаго кадетскаго корпуса. 30394.— Нѣкоторыя измѣненія въ формѣ обмундированія въ кадетскихъ корпусахъ. 30494.—Прибавка къ штату морскаго кадетскаго корпуса пяти лейтенантовъ. 30586.—Новый порядокъ производства въ лейтенанты мичмановъ, окончившихъ курсъ наукъ въ офицерскомъ классѣ морскаго кадетскаго корпуса. 30656.—Замѣна въ Константиновскомъ кадетскомъ корпусѣ подпоручиковъ и прапорщиковъ поручиками. 30724.—Правила для учрежденія при морскомъ кадетскомъ корпусѣ юнкерскихъ классовъ. 30821.—Упраздненіе 4-ой (морской) роты Александровскаго кадетскаго корпуса. 30920.— Производство столовыхъ денегъ директорамъ губернскихъ кадетскихъ корпусовъ. 30963.— Комплектованіе служительскихъ ротъ московскихъ кадетскихъ корпусовъ нижними чинами гренадерскаго корпуса. 31002.—Порядокъ исчисленія къ пенсіи срока выслуги тѣхъ изъ офицеровъ казачьяго происхожденія, состоящихъ нынѣ при Сибирскомъ и Оренбургскомъ Неплюевскомъ кадетскихъ корпусахъ, которые служили прежде въ училищахъ Сибирскаго линейнаго казачьяго войска и Неплюевскомъ военномъ. 31023.—Право на полученіе пенсіи на службѣ финляндскимъ уроженцамъ, служащимъ по учебной части въ Финляндскомъ кадетскомъ корпусѣ. 31167.—Помѣщеніе во 2-й кадетскій корпусъ молодыхъ Черногорцевъ, присылаемыхъ въ Россію для воспитанія въ военно-учебныхъ заведеніяхъ. 31208.

Т. XXXII (1857). Отпускъ квартирныхъ денегъ нижнимъ чинамъ Александровскаго Брестскаго кадетскаго корпуса, переведеннаго на время въ Москву. 31452.—Предоставленіе воспитанникамъ 1-го кадетскаго корпуса, имѣющимъ на погонахъ вензелевое изображеніе Имени въ Бозѣ почившаго Государя Императора Николая Павловича, уволеннымъ изъ корпуса по домашнимъ обстоятельствамъ, права носить сіе изображеніе на лѣвой сторонѣ груди. 31454.—Нѣкоторыя измѣненія въ формѣ обмундированія генераловъ и офицеровъ всѣхъ столичныхъ, Финляндскаго и Александровскаго Брестскаго кадетскихъ корпусовъ. 31455.—Передача въ удѣльное вѣдомство принадлежащаго Новгородскому графа Аракчеева кадетскому корпусу Грузинскаго имѣнія и упраздненіе должности управляющаго Грузинскимъ имѣніемъ. 31474.—Имѣніе морскому кадетскому корпусу, при парадной походной формѣ, султановъ на конверахъ. 31526.—Неотдаваніе старшинства, въ сравненіе съ сверстниками, воспитанникамъ 3-хъ спеціальныхъ классовъ кадетскихъ корпусовъ, произведеннымъ въ офицеры прежде окончанія курса въ сихъ классахъ. 31569.—Порядокъ отданія чести воспитанниками неранжированныхъ и малолѣтныхъ ротъ кадетскихъ корпусовъ. 31577.—Ношеніе, попрежнему, эполетъ генераламъ, штабъ и оберъ-офицерамъ губернскихъ кадетскихъ корпусовъ. 31670.—Разрѣшеніе генераламъ и офицерамъ губернскихъ кадетскихъ корпусовъ носить, попрежнему, эполеты. 31703.— Ежегодный отпускъ Александровскому спротскому кадетскому корпусу патроновъ для практическихъ занятій. 31726.—Прибавка еще одной безплатной вакансіи въ морскомъ кадетскомъ корпусѣ для финляндскихъ уроженцевъ и продолженіе еще производства платы за остающихся въ Александровскомъ кадетскомъ корпусѣ финляндскихъ воспитанниковъ. 31757.—Прекращеніе навсегда пріема просьбъ объ опредѣленіи въ Александровскій малолѣтный кадетскій корпусъ, по случаю упраздненія сего корпуса, и назначеніе, съ какого времени и какого возраста дворянъ принимать въ прочіе кадетскіе корпуса. 31776. — Положеніе о выдачѣ ежегоднаго денежнаго пособія на воспитаніе малолѣтныхъ дворянъ изъ суммъ, которыя останутся свободными отъ закрытія Александровскаго (малолѣтнаго) кадетскаго корпуса. 31795. — Увеличеніе жалованья и квартирныхъ денегъ чинамъ Финляндскаго кадетскаго корпуса. 31985. — Воспитанниковъ кадетскихъ корпусовъ, удостоиваемыхъ выпуска въ гвардію, производить въ поручики въ армію и порядокъ перевода ихъ въ гвардію по мѣрѣ открытія вакансій. 32090.—Отмѣна наряда карауловъ отъ войскъ въ кадетскіе корпуса. 32093. — Положеніе о Владимірскомъ Кіевскомъ кадетскомъ корпусѣ. 32104.—Пожертвованіе надворнымъ совѣтникомъ Еникуцевымъ пяти тысячъ рублей серебромъ на содержаніе двухъ воспитанниковъ въ Оренбургскомъ Неплюевскомъ кадетскомъ корпусѣ. 32177.—Упраздненіе Александровскаго кадетскаго корпуса. 32218.—Считаніе на дѣйствительной службѣ экстерновъ (подпрапорщиковъ и унтеръ-офицеровъ) во время нахожденія ихъ въ кадетскихъ корпусахъ. 32251.—Пожалованіе знамени Владимірскому Кіевскому кадетскому корпусу. 32290.—Распредѣленіе суммъ, поступающихъ за содержаніе въ Орловскомъ Бахтина кадетскомъ корпусѣ. 32256.—Предоставленіе директорамъ кадетскихъ корпусовъ: Оренбургскаго Неплюевскаго и Сибирскаго имѣть личные доклады у своихъ попечителей и производство дѣлъ по симъ докладамъ не въ канцеляріяхъ Генералъ-Губернаторовъ, но въ кадетскихъ корпусахъ. 32374.—Экстернамъ кадетскихъ корпусовъ имѣть тесаки по образцу кадетскихъ, ходить или ѣздить по улицамъ при тесакахъ и въ каскахъ, а не въ фуражкахъ. 32419.—Права экстерновъ, находящихся въ кадетскихъ корпусахъ, и порядокъ производства въ чины и перевода въ гвардію воспитанниковъ и экстерновъ сихъ корпусовъ. 32480.— Дозволеніе юнкерамъ, подпрапорщикамъ и унтеръ-офицерамъ изъ дворянъ и вольноопредѣляющихся поступать въ кадетскіе корпуса экстернами. 32627.

Т. XXXIII (1858). Дополненіе и измѣненіе положенія о Неплюевскомъ Оренбургскомъ кадетскомъ корпусѣ. 32650.—Непроизводство, въ офицеры до окончанія курса въ 3-мъ спеціальномъ классѣ воспитанниковъ, неудостоенныхъ выпуска на службу изъ 2-го спеціальнаго класса по недостиженію 18 лѣтъ. 32669. — Измѣненіе комплектовъ служительскихъ ротъ въ Константиновскомъ и Павловскомъ кадетскихъ корпусахъ. 32678.— Содержаніе въ Петровскомъ Полтавскомъ кадетскомъ корпусѣ одного воспитанника на проценты съ капитала, пожертвованнаго дѣйствительнымъ статскимъ совѣтникомъ Коденцомъ. 32839. — Дозволеніе принимать гражданскихъ чиновниковъ въ экстерны кадетскихъ корпусовъ. 32840. — Предоставленіе Его Высочеству Наслѣднику Цесаревичу назначать въ Павловскій кадетскій корпусъ двухъ пансіонеровъ имени князя Чернышева. 32871.—Порядокъ выпуска на службу воспитанниковъ Оренбургскаго Неплюевскаго кадетскаго корпуса, принадлежащихъ къ сословію Оренбургскаго и Уральскаго казачьихъ и Башкирскаго войскъ. 32891.—Порядокъ пріема малолѣтныхъ дворянъ въ губернскіе кадетскіе корпуса. 32901. — Оставленіе при морскомъ кадетскомъ корпусѣ ротныхъ

командировъ и ротныхъ офицеровъ и по производствѣ первыхъ въ капитаны 1-го ранга, а послѣднихъ въ капитанъ-лейтенанты. 32925.—Дополнительный штатъ Тульскаго Александровскаго кадетскаго корпуса. 33101.—Допущеніе экстерновъ въ Сибирскій кадетскій корпусъ. 33153.—Прикомандированіе къ учебной командѣ Сибирскаго линейнаго казачьяго войска выпускаемыхъ въ офицеры воспитанниковъ Сибирскаго кадетскаго корпуса. 33409.—Службу музыкантовъ морскаго кадетскаго корпуса считать строевою въ отношеніи всѣхъ преимуществъ, установленныхъ за выслугу лѣтъ. 33426.—Пропзводство пособія воспитанникамъ Александрпнскаго сиротскаго кадетскаго корпуса изъ общихъ доходовъ Московскаго воспитательнаго дома. 33596.—Отмѣна учрежденія пеpанжированной роты при Петровскомъ Полтавскомъ кадетскомъ корпусѣ на суммы, пожертвованныя дворянствомъ приписанныхъ къ сему корпусу губерній. 33749.—Причисленіе Вятской, Пермской и Казанской губерній ко 2-му Московскому кадетскому корпусу. 33793.—Отпускъ изъ государственнаго казначейства суммы на освѣщеніе двухъ офицерскихъ флигелей Михайловскаго Воронежскаго кадетскаго корпуса. 33849.—Содержаніе въ 1-мъ Московскомъ кадетскомъ корпусѣ одного воспитанника на проценты съ суммы, пожертвованной умершимъ артиллеріи полковникомъ Опочининымъ. 33891.—Помѣщеніе въ Сибирскій кадетскій корпусъ дѣтей заурядъ-офицеровъ прегулярныхъ войскъ Восточной Сибири и служебныя права ихъ при выпускѣ изъ корпуса въ казачьи войска. 33894.—Порядокъ испытанія лицъ, поступающихъ учителями въ Сибирскій и Оренбургскій Неплюевскій кадетскіе корпуса. 33998.

Т. XXXIV (1859). Опредѣленіе въ Сибирскій и Оренбургскій Неплюевскій кадетскіе корпуса учителями, безъ установленнаго испытанія, всѣхъ съ успѣхомъ выдержавшихъ пробную лекцію въ учебномъ комитетѣ при Главномъ Штабѣ по военно-учебнымъ заведеніямъ. 34173.—Именованіе Александровскаго-Брестскаго кадетскаго корпуса Александровскимъ кадетскимъ корпусомъ и форма вензеля на эполеты и погоны генерала, офицеровъ и воспитанниковъ сего заведенія. 34123.—Переименованіе Константиновскаго кадетскаго корпуса въ Константиновское военное училище, а переводимыхъ въ оное воспитанниковъ губернскихъ кадетскихъ корпусовъ въ юнкера. 34455.—Прабавка къ штату Тамбовскаго кадетскаго корпуса одного ротнаго офицера и увеличеніе служительской команды сего корпуса вольнонаемными людьми. 34624.—Условія для окончанія полнаго курса наукъ воспитывающимся въ Сибирскомъ кадетскомъ корпусѣ сыновьямъ изъ почетнѣйшихъ киргизскихъ фамилій. 34912.—Увеличеніе штата Оренбургскаго Неплюевскаго кадетскаго корпуса. 34955.—Передача духовному вѣдомству мызы принадлежащаго Новгородскому графа Аракчеева кадетскому корпусу Грузинскаго имѣнія, для учрежденія въ оной миссіонерскаго учебнаго заведенія, и причисленіе сего имѣнія къ государственной собственности. 35024.—Окладъ столовыхъ денегъ директору морскаго кадетскаго корпуса. 35033.—Добавленіе въ кадетскихъ корпусахъ числа вакансій для уроженцевъ войска Донскаго. 35066.

Т. XXXV (1860). Оклады прибавочнаго жалованья учителямъ Сибирскаго кадетскаго корпуса. 36034.—Порядокъ выдачи ежегоднаго денежнаго пособія на воспитаніе малолѣтныхъ дворянъ изъ суммъ, оставшихся свободными отъ закрытія Александровскаго (малолѣтнаго) кадетскаго корпуса. 36123.—Порядокъ храненія и расходованія суммъ, образовавшихся изъ неупотребленныхъ по назначенію процентовъ съ капиталовъ, пожертвованныхъ для содержанія пансіонеровъ въ нѣкоторыхъ кадетскихъ корпусахъ. 36123 б.

Т. XXXVI (1861). Содержаніе воспитанниковъ въ Орловскомъ Бахтина кадетскомъ корпусѣ на проценты съ капитала, пожертвованнаго генералъ-лейтенантомъ Сотниковымъ. 27150 а.—Сравненіе съ государственными имѣній, пожертвованныхъ частными лицами кадетскимъ корпусамъ: Орловскому Бахтина и Воронежскому Михайловскому. 34189 а.—Внесеніе въ смѣту 2-го Московскаго кадетскаго корпуса суммы, потребной на покрытіе расхода по отопленію и освѣщенію вновь возведеннаго зданія для помѣщенія нижнихъ чиновъ сего корпуса. 36510.—Назначеніе квартирныхъ денегъ офицерамъ Полоцкаго кадетскаго корпуса. 36716.—Воспитанниковъ Сибирскаго кадетскаго корпуса изъ казачьяго сословія дозволяется выпускать въ артиллерію Сибирскаго казачьяго войска. 36730, *ст. 20.*—Открытіе въ Петровскомъ Полтавскомъ кадетскомъ корпусѣ еще десяти вакансій на проценты съ Николаевскаго капитала, пожертвованнаго дворянствомъ Черниговской губерніи. 36735.—Отдѣленіе изъ 12-ти вакансій, предоставленныхъ во 2-мъ Московскомъ кадетскомъ корпусѣ дворянамъ Симбирской губерніи, двухъ вакансій для дворянъ Самарской губерніи. 36736.—Увеличеніе суммы на освѣщеніе уличныхъ фонарей противъ зданій 1-го С.-Петербургскаго кадетскаго корпуса. 36756.—Порядокъ комплектованія служительской команды Сибирскаго кадетскаго корпуса. 36946.—Переводъ въ Михайловское артиллерійское училище воспитанниковъ губернскихъ кадетскихъ корпусовъ, изъявившихъ желаніе поступить въ послѣдствіи въ Михайловскую артиллерійскую академію. 36970.—Назначеніе Сибирскому кадетскому корпусу добавочной суммы на отопленіе и освѣщеніе и чистоту вновь построеннаго флигеля при семъ корпусѣ. 37060.—Содержаніе еще одного пансіонера въ Полоцкомъ кадетскомъ корпусѣ на проценты съ капитала, пожертвованнаго дворянствомъ Смоленской губерніи. 37104.—Присвоеніе папахъ вмѣсто касокъ, медицинскимъ и гражданскимъ чинамъ, неучебной службы, Оренбургскаго Неплюевскаго кадетскаго корпуса. 37138.—Содержаніе въ Полоцкомъ кадетскомъ корпусѣ еще одного пансіонера на проценты съ капитала, пожертвованнаго дворянствомъ Могилевской губерніи. 37223.—Пожалованіе солдатскаго пайка на каждаго воспитанника малолѣтнаго отдѣленія 1-го Московскаго кадетскаго корпуса и отнесеніе потребнаго на сіе расхода на сумму, опредѣленную для раздачи пособій на воспитаніе малолѣтныхъ. 37224.—Отнесеніе на государственное казначейство прибавочныхъ окладовъ квартирныхъ денегъ чинамъ кадетскихъ корпусовъ, довольствующимся сими деньгами отъ городовъ. 37260.—Правила касательно пропзводства прибавочнаго жалованья лицамъ учебной службы Оренбургскаго Неплюевскаго кадетскаго корпуса. 37275.—Прибавка девяти человѣкъ нижнихъ чиновъ къ штату Оренбургскаго Неплюевскаго кадетскаго корпуса. 37320.

Т. XXXVII (1862). Выдача прогонныхъ денегъ на проѣздъ въ С.-Петербургъ и обратно тѣмъ изъ желающихъ поступить въ кадетскіе корпуса преподавателями и репетиторами, которые выдержатъ съ успѣхомъ испытаніе въ Главномъ Штабѣ Его Императорскаго Величества по военно-учебнымъ заведеніямъ. 31395 *а.*—Упраздненіе въ Оренбургскомъ Неплюевскомъ кадетскомъ корпусѣ должностей помощницы кастелянши и втораго помощника берейтора и прибавка содержанія кастеляншѣ и первому помощнику берейтора. 37872.—Назначеніе суммы на содержаніе зданій Александровскаго кадетскаго корпуса и сада при ономъ. 37954.—Содержаніе въ Полоцкомъ кадетскомъ корпусѣ еще одного воспитанника изъ дворянъ Смоленской губерніи изъ процентовъ на капиталъ, пожертвованный дворянствомъ той губерніи. 38047.—Содержаніе пансіонеровъ въ 1-мъ Московскомъ кадетскомъ корпусѣ на проценты съ капитала, пожертвованнаго старицкою помѣщицею Варварою Муромцевою. 38245.—Соединеніе воспитанниковъ 3-хъ спеціальныхъ классовъ и всѣхъ столичныхъ кадетскихъ корпусовъ въ Константиновскомъ военномъ училищѣ. 38246.—Предоставленіе воспитанникамъ Сибирскаго кадетскаго корпуса, происходящимъ изъ казачьяго сословія, экзаменоваться для пріобрѣтенія дворянскаго достоинства, вмѣсто европейскихъ языковъ, въ одномъ только Татарскомъ языкѣ. 38249.—Открытіе второй вакансіи воспитанника въ Орловскомъ Бахтина кадетскомъ корпусѣ на проценты съ капитала, пожертвован

наго генераль-лейтенантомъ Сотниковымъ для воспитанія въ семъ корпусѣ малолѣтныхъ изъ рода Сотниковыхъ или изъ бѣднѣйшихъ дворянъ Орловской губерніи. 38423.—Порядокъ выдачи единовременнаго пособія и прогоновъ отправляющимся на службу въ Сибирскій и Оренбургскій Неплюевскій кадетскіе корпуса. 38477.—Классъ должностей управляющихъ аптеками кадетскихъ корпусовъ. 38499.—Открытіе академическаго курса морскихъ наукъ при морскомъ кадетскомъ корпусѣ и упраздненіе офицерскаго класса при семъ корпусѣ. 38547.—Упраздненіе юнкерскихъ классовъ при морскомъ кадетскомъ корпусѣ и порядокъ допущенія флотскихъ юнкеровъ къ слушанію лекцій въ семъ корпусѣ. 38631.—Дозволеніе офицерамъ морскаго вѣдомства, окончившимъ курсъ въ офицерскихъ классахъ морскаго кадетскаго корпуса, держать выпускной экзаменъ въ академическомъ курсѣ морскихъ наукъ и предоставленіе имъ нѣкоторыхъ преимуществъ и права носить аксельбантъ. 38885.—Предоставленіе права входить съ представленіями о воспріятіи отъ купели Именемъ Его Величества дѣтей лицъ, служащихъ въ кадетскихъ корпусахъ, въ коихъ Его Величество изволитъ быть Шефомъ. 38942.—Прибавка Оренбургскому Неплюевскому кадетскому корпусу суммы на столовое содержаніе воспитанниковъ, а также на отопленіе и освѣщеніе зданій корпуса. 38944.—Содержаніе въ 1-мъ С.-Петербургскомъ кадетскомъ корпусѣ одного стипендіата на проценты съ капитала, пожертвованнаго вдовою генерала отъ инфантеріи Тимофеева. 39053.—Назначеніе Сибирскому кадетскому корпусу добавочной суммы на ремонтъ вновь выстроеннаго флигеля для помѣщенія классовъ. 39102.

Т. XXXVIII (1863). Отпускъ въ теченіи 1863 года квартирныхъ денегъ чинамъ кадетскихъ корпусовъ, получавшимъ квартирное довольствіе отъ земства. 39193.—Пальто для воспитанниковъ морскаго кадетскаго корпуса. 39213.—Имена офицеровъ, убитыхъ польскими мятежниками въ бою и при одиночныхъ нападеніяхъ, вносить на установленныя для сего въ военно-учебныхъ заведеніяхъ доски, наравнѣ съ погибшими въ сраженіи съ непріятелями. 39383.—Преобразованіе Финляндскаго кадетскаго корпуса и измѣненіе нѣкоторыхъ постановленій касательно принятія воспитанниковъ въ сей корпусъ. 39477.—Распространеніе дѣйствія постановленія касательно раздѣленія на три года преподавателей въ военно-учебныхъ заведеніяхъ на морской кадетскій корпусъ. 39976. — Наименованіе лоцманскаго ботика, предназначеннаго для плаванія съ кадетами морскаго кадетскаго корпуса, «Кадетъ». 39989.—Размѣщеніе воспитанниковъ Александрійскаго сиротскаго кадетскаго корпуса въ 1-й и 2-й Московскіе корпуса и упраздненіе Александровскаго кадетскаго корпуса (въ г. Вильнѣ). 40010.—Производство квартирныхъ денегъ офицерамъ и чиновникамъ, служащимъ въ кадетскихъ корпусахъ: 1-мъ Тульскомъ Александровскомъ, 1-мъ Московскомъ, Петровскомъ Полтавскомъ, Оренбургскомъ Неплюевскомъ и Орловскомъ Бахтина. 40222.—Куда передать знамена упраздненныхъ кадетскихъ корпусовъ: Павловскаго, Александровскаго (въ Вильнѣ) и Александрійскаго сиротскаго, а также преобразованнаго 2-го кадетскаго корпуса. 40270.

Т. XXXIX (1864). Содержаніе въ Оренбургскомъ Неплюевскомъ кадетскомъ корпусѣ двухъ пансіонеровъ имени генералъ-маіора Тимашева на проценты съ суммы, пожертвованной Тимашевымъ въ пользу сего корпуса. 40492.—Правила для пріема воспитанниковъ въ морской кадетскій корпусъ и для допущенія къ пробнымъ плаваніямъ въ 1864 году. 40507.—Преобразованіе кадетскихъ корпусовъ въ военныя гимназіи. 40877.—Выдача денежныхъ пособій на обмундированіе и другія потребности воспитанникамъ Сибирскаго и Оренбургскаго Неплюевскаго кадетскаго корпуса, выпускаемымъ на дѣйствительную службу офицерами. 41077.—Передача въ третье Александровское военное училище оставшихся отъ упраздненнаго Александровскаго кадетскаго корпуса мраморныхъ досокъ: 1 въ память посѣщенія Государемъ Императоромъ сего корпуса; 2) съ именами отличнѣйшихъ воспитанниковъ, и 3) двухъ черныхъ досокъ съ именами умершихъ въ военныхъ подвигахъ офицеровъ. 41078.—Передача музыкантскихъ хоровъ бывшихъ 1-го и 2-го Московскаго кадетскихъ корпусовъ въ 1-е Павловское и 3-е Александровское военныя училища. 41161.

Т. XL (1865). Положеніе о Финляндскомъ кадетскомъ корпусѣ. 41819.—Преобразованіе въ военныя гимназіи кадетскихъ корпусовъ: Петровскаго Полтавскаго, Владимірскаго Кіевскаго, Михайловскаго Воронежскаго, Полоцкаго и Новгородскаго графа Аракчеева. 42041.

Т. XLI (1866). Преобразованіе Новгородскаго графа Аракчеева кадетскаго корпуса въ Нижегородскую графа Аракчеева военную гимназію. 43217.—Знакъ отличія, въ замѣнъ аксельбанта, для окончившихъ съ успѣхомъ курсъ въ бывшемъ офицерскомъ классѣ морскаго кадетскаго корпуса или въ академическомъ курсѣ морскихъ наукъ. 43420.—Преобразованіе Сибирскаго и Оренбургскаго Неплюевскаго кадетскихъ корпусовъ въ военныя гимназіи. 43490.

Т. XLIII (1868). Измѣненіе редакціи § 15 положенія объ академическомъ курсѣ морскихъ наукъ. 45721.

Т. XLVIII (1873). Увеличеніе столовыхъ денегъ чинамъ Финляндскаго кадетскаго корпуса. 51982.—Прикомандированіе къ Финляндскому кадетскому корпусу изъ кавалерійскихъ частей одного оберъ-офицера и одного унтеръ-офицера, для обученія воспитанниковъ верховой ѣздѣ, и производство имъ добавочнаго содержанія изъ финляндскихъ милиціонныхъ суммъ. 52735.

См. Военно-учебныя заведенія. Училища.

КАДРЫ.

Т. XXXIII (1858). Учрежденіе постоянныхъ кадровъ при осадныхъ отдѣленіяхъ. 32700.

См. Армія. Полки.

КАЗАКИ.

Т. I (1825—1827). О наказываніи за преступленія казаковъ, какъ на службѣ въ войсковыхъ предѣлахъ находящихся, такъ и живущихъ въ своихъ домахъ, не шпицрутенами, а плетьми. 33.

Т. II (1827). Во всѣхъ казачьихъ войскахъ имѣть, вмѣсто султановъ, круглые помпоны. 1231.

Т. III (1828). Установленіе единообразныхъ названій чиновъ во всѣхъ казачьихъ войскахъ, полкахъ, командахъ и въ казачьихъ конно-артиллерійскихъ ротахъ. 1805.

Т. IV (1829). О производствѣ дѣлъ по спорамъ казенныхъ поселянъ съ казаками о земляхъ и рыбныхъ ловляхъ, не въ казенныхъ палатахъ, а по общимъ правиламъ. 2738.—Объ эполетахъ въ казачьихъ войскахъ. 3074.—О росписаніи нумеровъ конно-артиллерійскимъ казачьимъ ротамъ. 3109.—О призрѣніи комитету Высочайше утвержденному 18 Августа 1814 года раненыхъ въ 1828 и 1829 годахъ генераловъ, штабъ и оберъ-офицеровъ казачьихъ и иррегулярныхъ войскъ. 3260.

Т. V (1830). Запрещеніе представлять офицеровъ тѣхъ казачьихъ войскъ, коп не сравнены въ чинахъ съ армейскими, къ наградѣ при отставкѣ слѣдующими чинами, за выслугу въ чинахъ года или болѣе. 3520.—О порученіи квартирмейстерской должности въ казачьихъ полкахъ одному изъ хорунжихъ. 3731.—О подчиненіи атаману Астраханскаго казачьяго войска Калмыковъ, наряжаемыхъ въ линейную службу. 4089, *пп. 9, 11.*—О распространеніи на казачьи войска опредѣленнаго нижнимъ чинамъ корпуса жандармовъ и внутренней стражи награжденія за поимку бѣглыхъ. 4149.—Объ учрежденіи при Перчинскихъ горныхъ заводахъ и рудникахъ особой казачьей команды, для преслѣдованія и поимки бѣглыхъ. 4207.

Т. VI (1831). О присвоеніи командирамъ линейныхъ казаковъ мундировъ тѣхъ полковъ, коими они командуютъ. 4266.—Суды словес-

ные въ войскахъ казачьихъ оставить на прежнемъ основаніи, не измѣняя въ оныхъ порядка производства положеніемъ о судѣ третейскомъ. 4500.—О производствѣ столовыхъ денегъ походному атаману казачьихъ полковъ дѣйствующей арміи и чинамъ штаба его. 4834.—Офицерамъ казачьихъ войскъ носить зауряд-эполеты со звѣздочками, установленными для различія чиновъ. 5051.

Т. VII (1832). Удовлетвореніе жалованьемъ и прочимъ содержаніемъ казаковъ, находившихся подъ судомъ и слѣдствіемъ во время войны противу польскихъ мятежниковъ. 5364.—О неназначеніи производства жалованья долѣе 4 мѣсяцевъ офицерамъ казачьихъ войскъ, увольняемымъ въ отпуски для излеченія ранъ. 5582.—Штатъ командѣ, назначенной въ Собственный Его Императорскаго Величества конвой изъ сборнаго линейнаго казачьяго полка. 5669.

Т. VIII (1833). Объ оставленіи въ казачьемъ сословіи сыновей солдатокъ, вступившихъ во второй бракъ съ казаками. 6149.—Въ казачьихъ конно-артиллерійскихъ ротахъ имѣть подъ зарядными ящиками по три лошади. 6218. — Подтвержденіе войсковымъ канцеляріямъ, дабы по дѣламъ объ отданныхъ въ рекруты людяхъ изъ владѣльческихъ имѣній, заложенныхъ въ кредитныхъ установленіяхъ, поступали по точной силѣ указа 3 Апрѣля 1828 года. 6327.—Порядокъ исчисленія службы въ казачьихъ войскахъ для полученія ордена св. Георгія. 6611, *ст. XXXIII, XXXIV.*—Дозволеніе вольноотпущеннымъ и получившимъ свободу по рѣшеніямъ судебныхъ мѣстъ, записываться въ казачьи линейныя войска. 6647.

Т. IX (1834). Офицеровъ казачьихъ войскъ, назначаемыхъ на службу лейбъ-гвардіи въ казачій, атаманскій Наслѣдника или въ другіе полки отправлять всегда при командахъ. 6726.—Какимъ лицамъ предоставляется право исключать штрафы изъ формулярныхъ списковъ нижнихъ чиновъ казачьихъ войскъ. 6986.—Назначеніе столовыхъ денегъ дежурному штабъ-офицеру и адъютантамъ штаба походнаго атамана казачьихъ войскъ дѣйствующей арміи. 7581.

Т. X (1835). О переходѣ Калмыковъ въ казачье сословіе. 7560 *а, §§ 250, 251.*

Т. XI (1836). Производство въ хорунжіе урядниковъ казачьихъ войскъ, имѣющихъ сравненіе съ армейскими. 9544.

Т. XII (1837). Объ общемъ генеральскомъ казачьихъ войскъ мундирѣ. 9831.—Кушаковъ при чекменяхъ въ казачьемъ войскѣ не носить. 9865.—О мундирѣ штабъ и оберъ-офицеровъ казачьихъ войскъ, состоящихъ въ должностяхъ дежурныхъ штабъ-офицеровъ и адъютантовъ при генералахъ, также въ штабахъ и дежурствахъ. 9869.—О вальтранахъ въ артиллеріи казачьихъ войскъ. 9896.—О пошеніи генераламъ казачьихъ войскъ, уволеннымъ отъ службы до изданія приказа 2 Января сего года, мундира по прежней формѣ. 9948.—Цвѣтъ кушаковъ для генераловъ, генералъ и флигель-адъютантовъ, носящихъ казачьи мундиры. 9977.—Оставленіе мундирныхъ вещей въ командѣ сборныхъ линейныхъ казаковъ при отправленіи изъ С.-Петербурга. 10330.—Разжалованіе въ казаки офицеровъ иррегулярныхъ войскъ за дурное поведеніе и нерадѣніе къ службѣ. 10485.

Т. XIII (1838). Описаніе измѣненіямъ въ обмундированіи и вооруженіи лейбъ-гвардіи казачьяго полка, 7 Черноморскаго и Крымско-Татарскаго эскадроновъ, Уральской казачьей сотнѣ и Донской легкой конно-артиллерійской багареѣ, а также всѣхъ казачьихъ войскъ, съ артиллеріею, кромѣ линейныхъ. 11182.—О составѣ и построеніи казачьихъ полковъ. 11196.

Т. XIV (1839). Отмѣна вычета у казацкихъ войскъ денегъ за пересылку суммъ. 11994. — Объ отпускѣ командиру казачьяго полка, въ Финляндіи находящагося, на поѣздки для осмотровъ отрядовъ полка, прогонныхъ денегъ по маршруту. 12212.—О назначеніи пенсій и единовременныхъ пособій офицерамъ казачьихъ полковъ, поступившимъ на службу въ казачьи войска по особымъ повелѣніямъ, а равно и семействамъ ихъ по правиламъ общаго пенсіоннаго устава изъ государственнаго казначейства. 12298.—Производство жалованья урядникамъ и зауряд-офицерамъ иррегулярныхъ войскъ за время исправленія офицерскихъ должностей. 12647.

Т. XV (1840). Производство въ Департаментѣ Военныхъ Поселеній дѣлъ о раскольникахъ по казачьимъ войскамъ. 14026.—Построеніе казачьимъ войскамъ эскадроновъ большою рысью. 14080.

Т. XVI (1841). О неприговариваніи войсковыхъ чиновниковъ за проступки къ отставленію отъ службы. 14265.—О порядкѣ пошенія генераламъ, штабъ и оберъ-офицерамъ казачьихъ войскъ шашекъ. 15168.

Т. XVII (1842). Воспрещеніе казакамъ подавать жалобы мимо своего непосредственнаго начальства. 15209.—О нераспространеніи на войско Донское и прочія иррегулярныя войска правила о производствѣ жалованья генераламъ, штабъ и оберъ-офицерамъ, занимающимъ должности въ военномъ и гражданскомъ вѣдомствахъ. 16012.—Считаніе войсковыхъ капиталовъ Донскаго и другихъ иррегулярныхъ войскъ войсковою казенною собственностію. 16023.—Взысканія съ казачьихъ станицъ за передержательство и водвореніе бѣглыхъ. 16214.

Т. XIX (1844). О составѣ казачьихъ полковъ, изъ шести сотенъ 17721.—Порядокъ утвержденія плановъ на устройство станицъ и селеній въ казачьихъ войскахъ. 18263.

Т. XX (1845). Исключеніе изъ оклада земскихъ повинностей офицеровъ тѣхъ казачьихъ войскъ, которые не сравнены въ чинахъ съ регулярными. 18637.—Замѣнъ куртокъ чекменями во всѣхъ казачьихъ войскахъ. 18926.—Порядокъ удостовѣреній для полученія наслѣдниками казачьяго званія капиталовъ, внесенныхъ въ кредитныя установленія вкладчиками того же званія. 19164.—Записываніе воспитанниковъ неизвѣстнаго происхожденія въ казаки не иначе, какъ съ разрѣшенія наказнаго атамана. 19473.

Т. XXI (1846). Форма обмундированія чиновниковъ казачьихъ войскъ, служащихъ по внутреннему управленію въ войскахъ. 19677.—Считаніе капиталовъ иррегулярныхъ войскъ казенною войсковою собственностію. 20222.—О годовыхъ отчетахъ о состояніи казачьихъ войскъ. 20527.

Т. XXII (1847). Отдача на поручительство находящихся подъ слѣдствіемъ или судомъ казаковъ казачьихъ войскъ. 20865.—Утвержденіе въ должности адъютантовъ офицеровъ казачьихъ войскъ. 20975. — Освобожденіе зауряд-офицеровъ иррегулярныхъ войскъ отъ исполненія натуральныхъ земскихъ повинностей. 21353.

Т. XXIII (1848). Подача просьбъ о переселеніи казаковъ и ихъ семействъ изъ одѣхъ станицъ въ другія на гербовой бумагѣ. 22010.—Права на дворянство лицъ казачьихъ иррегулярныхъ войскъ. 22016.—Непазначеніе унтеръ-офицерамъ и урядникамъ казачьихъ полковъ за отказъ отъ производства въ офицеры двухъ третей и одной трети офицерскаго жалованья. 22199.—О прогонныхъ деньгахъ служащимъ въ казачьихъ войскахъ чиновникамъ, непринадлежащимъ къ казачьему сословію. 22504.—Штрафы и неустойки, взыскиваемые съ неисправныхъ подрядчиковъ въ иррегулярныхъ войскахъ. 22813.

Т. XXIV (1849). Форма шапокъ генераламъ казачьихъ войскъ. 23141.—Введеніе пистолетовъ особаго образца собственно для офицеровъ казачьихъ войскъ. 23393.—Безденежный отпускъ соли по 20 фунтовъ на человѣка въ годъ нижнимъ чинамъ казачьихъ войскъ. 23720.

Т. XXV (1850). Оставленіе въ казачьихъ войскахъ безъ преслѣдованія о незаконно прижитыхъ казачьими женами и дѣвками дѣтяхъ. 23898.—Дежурнымъ штабъ-офицерамъ и чиновникамъ особыхъ порученій въ казачьихъ войскахъ имѣть гербы на шапкахъ. 23909.—Опредѣленіе въ общее присутствіе Департамента Военныхъ Поселеній по дѣламъ хозяйственнымъ и законодательнымъ трехъ членовъ отъ иррегулярныхъ казачьихъ войскъ. 24037.—Правила для прикомандированія азіятскихъ офицеровъ, остающихся на Кавказѣ безъ должностей, къ казачьимъ войскамъ. 24185.—Поло-

женіе о случныхъ конюшняхъ и конскихъ заводахъ въ иррегулярныхъ войскахъ отдѣльнаго Оренбургскаго корпуса. 24196.—Выдача аттестатовъ изъ академіи художествъ лицамъ казачьяго происхожденія, бывшимъ въ числѣ вольноприходящихъ учениковъ академіи. 24243.—Постройка церквей въ казачьихъ войскахъ. 24288.—Порядокъ зачисленія незаконнорожденныхъ отъ казачьихъ вдовъ, женъ и дѣвокъ и прозванія имъ и подкидышамъ. 24297. — Производство въ старшіе хорунжіе уроженцевъ казачьихъ войскъ, воспитывающихся въ кадетскихъ корпусахъ. 24304.—Неизмѣненіе родовыхъ прозваній чинами иррегулярныхъ войскъ. 24516.—Порядокъ исчисленія по войсковымъ казачьимъ смѣтамъ жалованья и производство изъ онаго вычетовъ на пенсіи, медикаменты и проч. 24623.—Учрежденіе въ Департаментѣ Военныхъ Поселеній особаго вице-директора собственно по дѣламъ казачьихъ иррегулярныхъ войскъ. 24626.

Т. XXVI (1851). Права дѣтей священнослужителей казачьяго происхожденія. 24809.—О погонныхъ ремняхъ къ ружью, ружейныхъ чехлахъ, мѣдныхъ котелкахъ и ольстредяхъ въ нѣкоторыхъ казачьихъ полкахъ. 24825.—Правила о порядкѣ составленія, утвержденія и приведенія въ исполненіе плановъ для расположенія станицъ, хуторовъ и помѣщичьихъ селеній въ казачьихъ войскахъ. 24859.—Нижнимъ чинамъ казачьихъ войскъ, при вступленіи въ караулы, не надѣвать ружей черезъ плечо. 24882.—Увольненіе отъ службы офицеровъ, служившихъ въ казачьихъ войскахъ. 24928.—Производство въ хорунжіе урядниковъ не изъ дворянъ, служащихъ въ канцелярскихъ должностяхъ по внутреннему управленію казачьихъ войскъ. 25098. — Опредѣленіе употребленія остатковъ денежныхъ суммъ, остающихся въ казачьихъ войскахъ отъ некомплекта чиновъ и отъ суммъ, ассигнуемыхъ на канцелярскіе расходы. 25182.—Порядокъ отпуска прогонныхъ денегъ казачьимъ офицерамъ. 25285.—Порядокъ поступленія офицеровъ Генеральнаго Штаба изъ казачьяго сословія въ гражданскую службу. 25345.—Пользованіе въ военныхъ госпиталяхъ деньщиковъ регулярныхъ офицеровъ и чиновниковъ, которые служатъ по внутреннему управленію въ казачьихъ войскахъ. 25362.—Земли всѣхъ казачьихъ войскъ свободны отъ земскаго сбора. 25398, *ст. 74, п. 4, а; 255.* — Отпускъ гвардейскимъ казачьимъ войскамъ сукна и матеріаловъ на шинели и саквы. 25430.—Отпускъ суммы на заведеніе и содержаніе въ исправности оружейныхъ вещей для урядниковъ и казаковъ конвоя Его Императорскаго Высочества Наслѣдника Цесаревича. 25447.—Порядокъ производства въ унтеръ-офицерскія званія по казачьимъ частямъ гвардейскаго корпуса. 25483.—Измѣненіе и дополненіе существующихъ постановленій о казачьихъ войскахъ. 25547.—Жалованье офицерамъ изъ азіятцевъ, состоящимъ на службѣ въ казачьихъ войскахъ. 25599. — Воспитанники казачьихъ войскъ, кончившіе курсъ въ институтѣ корпуса горныхъ инженеровъ и получающіе чины, соотвѣтствующіе горнымъ инженерамъ, при поступленіи въ войска переименовываются въ соотвѣтствующіе войсковые чины; содержаніе же получаютъ по чинамъ, наравнѣ съ горными инженерами. 25676.—Заготовленіе для нѣкоторыхъ казачьихъ полковъ и дивизіоновъ на счетъ коммисаріата кавалерійскихъ котелковъ и чехловъ ружейныхъ съ ремнями и пряжками. 25752.

Т. XXVII (1852). Воспрещеніе перевода въ регулярныя войска офицеровъ казачьихъ войскъ. 26241.—Отдача въ срочное оброчное содержаніе неразмежеванныхъ казачьихъ войсковыхъ земель. 26362.—Порядокъ представленія высшему начальству въ тѣхъ случаяхъ, когда члены войсковыхъ правленій будутъ не согласны съ предложеніями наказныхъ атамановъ. 26414. — Соблюденіе гвардейскими казачьими частями нѣкоторыхъ правилъ при парадахъ и смотрахъ. 26800.

Т. XXVIII (1853). Порядокъ отпуска пороха, свинца и патронной бумаги, состоящимъ при отдѣльномъ Кавказскомъ корпусѣ, казачьимъ войскамъ, имѣющимъ нарѣзное оружіе. 26959. — Назначеніе въ составъ общаго присутствія Департамента Военныхъ Поселеній, по части хозяйственной и законодательной, трехъ членовъ отъ главнѣйшихъ казачьихъ войскъ. 27085. — Распространеніе на уроженцевъ казачьихъ войскъ, воспитывающихся въ военно-учебныхъ заведеніяхъ правилъ, вообще относящихся до выпуска воспитанниковъ изъ сихъ заведеній во внутреннюю стражу. 27136.—О томъ, къ какимъ казачьимъ полкамъ слѣдуетъ примѣнять правила 23 Апрѣля 1849 года для состава, построенія и движенія въ казачьихъ войскахъ. 27476.—Дозволеніе остатки отъ суммъ, опредѣленныхъ войсковымъ правленіямъ казачьихъ войскъ на канцелярскія потребности, дрова и свѣчи, обращать въ награду и пособіе чинамъ тѣхъ правленій. 27550.—Производство изъ государственнаго казначейства пенсій и единовременныхъ пособій гражданскимъ чиновникамъ всѣхъ вообще казачьихъ войскъ, непринадлежащимъ къ сословію оныхъ. 27643.—Производство кормовыхъ денегъ чинамъ казачьихъ войскъ во время содержанія ихъ подъ арестомъ. 27715.—Производство содержанія азіятскимъ офицерамъ, прикомандированнымъ къ казачьимъ полкамъ. 27718.

Т. XXIX (1854). Наказаніе казаковъ за укрывательство или содѣйствіе Киргизамъ въ конокрадствѣ, въ Западной Сибири. 28054, *ст. 10.*—Порядокъ награжденія знаками отличія безпорочной службы заурядъ-офицеровъ казачьихъ войскъ. 28280.—Снабженіе одеждою неимущихъ арестантовъ казачьяго сословія. 28290.—Отмѣна въ казачьихъ войскахъ, исключая Донскаго, наказанія плетьми чрезъ палачей и наложеніе клеймъ, и замѣна сего наказаніемъ шпицрутенами. 28335.—Производство раціоновъ генераламъ, штабъ и оберъ-офицерамъ казачьихъ войскъ, во время экспедицій противу горцевъ. 28435.—Производство добавочной трети жалованья отъ казны азіятскимъ офицерамъ, прикомандированнымъ, на основаніи правилъ 30 Мая 1850 года, къ казачьимъ полкамъ. 28436.—Сохраненіе офицерамъ гвардейскихъ казачьихъ войскъ, во время состоянія ихъ на льготѣ, назначенныхъ имъ въ патурѣ казенныхъ деньщиковъ. 28537.—Порядокъ увольненія въ отпуски генераловъ, штабъ и оберъ-офицеровъ казачьихъ войскъ. 28540.—Первое дополненіе къ правиламъ для состава построеній и движеній въ войскахъ казачьихъ. 28683.

Т. XXX (1855). Приведеніе конно-артиллерійскаго образцоваго казачьяго дивизіона въ военное положеніе. 29093.—Измѣненія въ формѣ одежды генераловъ, офицеровъ и нижнихъ чиновъ казачьихъ войскъ. 29143.—Льготы бывшимъ дворянамъ, причисляемымъ по Черниговской и Полтавской губерніямъ въ казачье сословіе безъ согласія обществъ. 29153.—Форма носки въ казачьихъ войскахъ шомпола при офицерскихъ и казачьихъ пистолетахъ новаго образца, имѣющихъ шомпола въ ложахъ. 29230.—Дозволеніе прикомандировывать къ казачьимъ полкамъ, расположеннымъ на Кавказской линіи, туземныхъ горцевъ. 29272. — Порядокъ переименованія въ войсковые чины воспитанниковъ учебныхъ заведеній изъ уроженцевъ казачьихъ войскъ. 29301.—Форма плаща, замѣняющаго походную шинель солдатскаго покроя, чинамъ казачьихъ войскъ. 29310 *б.*—Форма казачьихъ вальтраповъ для генералъ-адъютантовъ, генераловъ Свиты Его Величества, флигель-адъютантовъ, адъютантовъ вообще и для конно-артиллерійскихъ батарей. 29315.—Вычеты, установленные въ казачьихъ войскахъ за производство въ чины заурядъ и порядокъ выдачи патентовъ на таковые чины. 29420.—Форма мундира и чекменя казачьимъ офицерамъ, увольняемымъ въ отставку. 29549. — Недозволеніе офицерамъ Генеральнаго Штаба, изъ казачьяго сословія, поступать на службу въ регулярныя войска. 29613.—Заведеніе вьючныхъ и довольствіе какъ сихъ, такъ и строевыхъ лошадей всѣхъ казачьихъ войскъ, командируемыхъ на внѣшнюю службу. 29941. — Измѣненія въ формѣ обмундированія генераловъ, офицеровъ и нижнихъ чиновъ казачьихъ войскъ. 29972.

Т. XXXI (1856). Форма ношенія вензелеваго изображенія Имени въ Бозѣ почившаго Императора **Николая I** офицерамъ и нижн-

нимъ чинамъ лейбъ-эскадрона лейбъ-гвардіи казачьяго полка. 30060.—Имѣніе шерстяныхъ галстуховъ, вмѣсто шелковыхъ платковъ, казакамъ въ гвардейскихъ казачьихъ войскахъ. 30078.—Имѣніе обшлаговъ съ мыскомъ и съ двумя надъ опыми металлическими пуговицами въ кавалерійскихъ полкахъ казачьихъ войскъ. 30228.—Неимѣніе металлическихъ пуговицъ на обшлагахъ въ казачьихъ войскахъ. 30412.—Предоставленіе Военному Министру права разрѣшать переводы въ казачьи войска нижнихъ чиновъ, происходящихъ изъ казачьихъ сословій и неправильно зачисленныхъ въ военное вѣдомство. 30583.—Дополненіе правилъ касательно ремонтныхъ исправленій войсковыхъ зданій въ иррегулярныхъ войскахъ. 30666.—Какую форму носить въ г. Варшавѣ офицерамъ своднаго линейнаго казачьяго дивизіона. 30736.—Дозволеніе офицерамъ находящагося въ г. Варшавѣ своднаго линейнаго казачьяго дивизіона носить черкески, а нижнимъ чинамъ сего дивизіона только одни чекмени. 30917.—Нѣкоторыя измѣненія въ положеніи, 29 Августа 1853 года, объ образцовомъ артиллерійскомъ казачьемъ дивизіонѣ. 30958.—Замѣнъ въ нѣкоторыхъ казачьихъ частяхъ наплечныхъ гарусныхъ снуровъ чешуйчатыми эполетами. 31000.—Порядокъ исчисленія къ пенсіи срока выслуги тѣхъ изъ офицеровъ казачьяго происхожденія, состоявшихъ нынѣ при Сибирскомъ и Оренбургскомъ-Неплюевскомъ кадетскихъ корпусахъ, которые служили прежде въ училищахъ Сибирскаго линейнаго казачьяго войска и Неплюевскомъ-Военномъ. 31025. — Распространеніе на закубанскихъ Армянъ правилъ относительно прикомандированія азіятцевъ къ казачьимъ полкамъ на Кавказѣ. 31063. — Оставленіе образцоваго артиллерійскаго казачьяго дивизіона въ мызѣ Пелль, а лейбъ-гвардіи Донской батареи въ Новой-Ладогѣ. 31069.— Дозволеніе назначать къ наказнымъ атаманамъ казачьихъ войскъ адъютантовъ изъ регулярныхъ войскъ. 31097.—Предоставленіе главнымъ начальникамъ казачьихъ войскъ разрѣшать отпуски отставнымъ казакамъ на сверхгодичные сроки. 31209.

Т. XXXII (1857). Порядокъ прохожденія казачьихъ войскъ церемоніальнымъ маршемъ. 31389.—Порядокъ переименованія, при переходѣ въ казачьи войска въ соотвѣтствующіе чины офицеровъ лейбъ-гвардіи Уральскаго казачьяго дивизіона, Донской конно-артиллерійской батареи и лейбъ-атаманскаго Его Императорскаго Высочества полка, и порядокъ производства юнкеровъ, унтеръ-офицеровъ и вахмистровъ гвардейскихъ казачьихъ частей, по выслугѣ лѣтъ, въ офицеры сихъ частей. 31501. — Облегченіе казаковъ въ очередной службѣ, въ видахъ улучшенія быта казаковъ и устройства домашняго ихъ хозяйства. 31619.—Распространеніе права награжденія серебряными медалями съ надписью: «за усердіе», на нижнихъ чиновъ казачьихъ войскъ, явившихся, въ послѣднюю войну, добровольно изъ отставки на службу и поступившихъ въ гвардейскія части. 31689.—Награжденіе нижнихъ чиновъ казачьихъ войскъ за вторичную службу серебряными медалями, съ надписью: «за усердіе», на аннинской лентѣ. 31764.—Выдача вознагражденія за убитыхъ въ дѣлѣ съ непріятелемъ или павшихъ отъ ранъ и быстрыхъ движеній казачьихъ лошадей, въ случаѣ смерти хозяевъ сихъ лошадей, ихъ семействамъ. 31912.—Переименованіе въ военные чины опредѣляемыхъ на службу учителями воспитанниковъ гражданскихъ учебныхъ заведеній изъ уроженцевъ казачьихъ войскъ. 31917. — Форма бѣлевой тесьмы для наплечниковъ полукафтановъ у трубачей въ казачьихъ конно-артиллерійскихъ батареяхъ. 32062.—Нераспространеніе на офицеровъ казачьихъ войскъ права на прикомандированіе къ военно-учебнымъ заведеніямъ, даровавшаго тяжело раненымъ офицерамъ. 32199.—Сроки довольствія сухимъ фуражемъ строевыхъ казачьихъ лошадей въ Финляндіи. 32297.—Дозволеніе впредь, по уважительнымъ причинамъ, переводить нижнихъ чиновъ войскъ въ казаки. 32443.—Неимѣніе пистолетовъ нижнимъ чинамъ казачьихъ войскъ, кои вооружены ружьями, за исключеніемъ Кавказскаго линейнаго и Черноморскаго казачьихъ войскъ. 32471.

Т. XXXIII (1858). Форма патронташей офицерамъ казачьихъ войскъ съ ихъ артиллеріею. 32875.—Правила для обмѣна очередей или найма на полевую службу между нижними чинами Донскаго и Оренбургскаго казачьихъ войскъ, права и обязанности ихъ при такой службѣ. 32937.—Зачетъ генераламъ и офицерамъ казачьихъ войскъ въ срокъ 25-ти-лѣтней выслуги для полученія ордена св. Георгія или въ замѣнъ онаго ордена св. Владиміра 4-й степени съ баптомъ времени, которое они прослужатъ въ должностяхъ по внутреннему управленію войскъ. 32958.— Введеніе въ казачьихъ войскахъ драгунскихъ патронташей. 33037.—Число трубачей лейбъ-гвардіи въ казачьихъ полкахъ, дивизіонахъ и эскадронахъ. 33065.—Форма патронташей и пистолетныхъ принадлежностей въ нѣкоторыхъ пѣшихъ казачьихъ частяхъ. 33151.—Отпускъ учебныхъ припасовъ сборной казачьей командѣ, состоящей въ конвоѣ при Главнокомандующемъ Кавказскою арміею. 33330.—Выдача денежнаго пособія на обмундированіе производимымъ въ офицеры нижнимъ чинамъ казачьихъ частей отдѣльнаго гвардейскаго корпуса, происходящимъ изъ простыхъ казаковъ. 33374.—Исключеніе изъ Свода военныхъ постановленій правила касательно производства разъѣздныхъ денегъ лекарю лейбъ-гвардіи сводно-казачьяго дивизіона. 33583.—Увеличеніе ремонтной цѣны на всѣхъ орудійныхъ лошадей образцоваго казачьяго дивизіона. 33959.

Т. XXXIV (1859). Прикомандированіе къ казачьимъ войскамъ офицеровъ изъ горцевъ. 34006. — Порядокъ производства судъ изъ приказовъ общественнаго призрѣнія подъ залогъ казачьихъ земель. 34022.—Распространеніе на Киргизовъ правила о производствѣ главными начальниками въ казачьи чины заурядъ. 34105.—Форма лядуночной офицерской перевязи лейбъ-гвардіи: въ казачьемъ полку, Крымско-Татарскомъ эскадронѣ и Уральскомъ дивизіонѣ и въ лейбъ-атаманскомъ Его Императорскаго Высочества Наслѣдника Цесаревича полку. 34106. — Порядокъ заготовленія нарѣзныхъ ружей для казачьихъ войскъ. 34159.—Награжденіе при отставкѣ офицеровъ изъ Грузинъ, служащихъ въ гвардейскихъ казачьихъ частяхъ, мундирами тѣхъ частей, гдѣ они служили. 34394.—Дозволеніе переводить въ казачьи войска регулярныхъ нижнихъ чиновъ, для совмѣстной службы съ отцами ихъ и братьями. 34449.—Предоставленіе права на полученіе медали, съ надписью: «за усердіе», на аннинской лентѣ, нижнимъ чинамъ казачьихъ войскъ, выслужившимъ, во время войны, срокъ полевой службы и неперечисленнымъ на внутреннюю службу по военному времени. 34467.—Дополненіе табели мундирнымъ, амуничнымъ и прочимъ разнаго званія вещамъ, полагаемымъ въ образцовомъ артиллерійскомъ казачьемъ дивизіонѣ. 34849.—Добавка суммы на содержаніе и воспитаніе урядниковъ Донскаго, Кавказскаго линейнаго и Черноморскаго казачьихъ войскъ въ учрежденномъ при дивизіонной школѣ гвардейской артиллеріи классѣ донскихъ урядниковъ. 34863.—Дополненіе и измѣненіе правилъ касательно прохожденія службы по иррегулярнымъ войскамъ воспитанниками сихъ войскъ, обучавшимися въ гражданскихъ учебныхъ заведеніяхъ. 34956.—Награжденіе, при отставкѣ, чиномъ и мундиромъ, офицеровъ казачьихъ войскъ. 34959.— Увеличеніе размѣра денегъ столовыхъ и на канцелярскіе расходы для казачьихъ конно-артиллерійскихъ бригадъ. 35160. — Оклады столовыхъ денегъ командирамъ дивизіоновъ и эскадроновъ всѣхъ казачьихъ частей, состоящихъ въ составѣ отдѣльнаго гвардейскаго корпуса, во время нахожденія ихъ на дѣйствительной службѣ. 35193.

Т. XXXV (1860). Производство содержанія офицерамъ казачьихъ войскъ, утверждаемымъ аудиторами или оберъ-аудиторами коммисій военнаго суда при войсковыхъ дежурствахъ сихъ войскъ. 35795.—Отпускъ фуража на тридцать первыя числа лейбъ-гвардіи сводно-казачьему полку. 36266 *а*.—Нѣкоторыя измѣненія въ положеніяхъ казачьихъ войскъ Черноморскаго и Кавказскаго линейнаго, переименованныхъ въ Кубанское и Терское казачьи войска. 36327.—Разрѣшеніе выпущеннымъ изъ

военно-учебныхъ заведеній офицерамъ изъ Горцевъ служить при казачьихъ полкахъ и баталіонахъ, не обязывая ихъ шестилѣтнимъ срокомъ службы при войскахъ регулярныхъ. 36397.—Распространеніе права участвовать въ эмеритальной кассѣ на офицеровъ, не принадлежащихъ къ войсковому сословію и служащихъ въ артиллеріи всѣхъ казачьихъ войскъ. 36407.—Воинскій уставъ о строевой службѣ конныхъ полковъ казачьихъ войскъ. 36487.

Т. XXXVI (1861). Форма сюртука и чекменя для офицеровъ армейскихъ казачьихъ войскъ. 36515.—Измѣненіе правилъ касательно продажи мельницъ, состоящихъ въ станичныхъ юртахъ казачьихъ войскъ. 36600.—Порядокъ комплектованія нижними чинами постояннаго кадра образцоваго казачьяго конно-артиллерійскаго дивизіона. 36610. — Оклады жалованья офицерамъ изъ азіятцевъ, прикомандированнымъ къ казачьимъ войскамъ. 36636.—Оклады жалованья офицерамъ казачьихъ войскъ, находящимся въ Николаевской академіи Генеральнаго Штаба. 36637.—Порядокъ комплектованія хоровъ трубачей лейбъ-гвардіи: казачьяго и атаманскаго Его Императорскаго Высочества Наслѣдника Цесаревича полковъ. 36766.—Порядокъ довольствія кормовыми деньгами арестантовъ въ казачьихъ войскахъ. 37361. — Отнесеніе на войсковыя суммы расходовъ, необходимыхъ при передвиженіяхъ гвардейскихъ казачьихъ частей. 37381.—Опредѣленіе отхарнаго причетника къ церкви лейбъ-гвардіи сводно-казачьяго полка, и наемъ для сей церкви двухъ сторожей. 37456.—На кого должны упадать издержки по такимъ слѣдственнымъ дѣламъ, въ казачьихъ войскахъ, по которымъ не открыто виновныхъ, или же виновные подвергнуты будутъ взысканію не по суду, а по распоряженію войсковаго начальства. 37508.—Оклады жалованья, права и преимущества офицеровъ регулярныхъ войскъ, переводимыхъ и поступающихъ на службу въ казачьи войска, а также офицеровъ не казачьяго происхожденія, выпускаемыхъ на службу въ казачьи войска, изъ воспитанниковъ военно-учебныхъ заведеній. 37564.—Служебныя преимущества воспитанниковъ казачьихъ войскъ, выпускаемыхъ изъ гражданскихъ учебныхъ заведеній. 37622.—Соединеніе почтовымъ путемъ укрѣпленія Прочнаго Окопа и Лабинской станицы и нѣкоторыя мѣры для лучшаго устройства почтовой части по сему пути. 37724.—Порядокъ выбора въ казначеи и квартермистры лейбъ-гвардіи въ казачьемъ полку. 37745.

Т. XXXVII (1862). Назначеніе оберъ-аудитора вмѣсто аудитора въ управленіе походнаго атамана казачьихъ полковъ, при 1-й арміи находящихся. 37884.—Вмѣненіе въ обязанность казакамъ лейбъ-гвардіи сводно-казачьяго полка, увольняемымъ въ продолжительные отпуски, продавать собственныхъ строевыхъ лошадей и исключать ихъ съ фуражнаго довольствія. 37977.—Замѣнъ лейбниковъ кителями строевымъ нижнимъ чинамъ образцоваго казачьяго конно-артиллерійскаго дивизіона. 37988.—Нѣкоторыя перемѣны въ формахъ для генераловъ, Генералъ-Адъютантовъ, свиты Его Величества генералъ-маіоровъ и флигель-адъютантовъ, числящихся въ казачьихъ частяхъ гвардіи. 38016.—Введеніе шапки новаго образца съ башлыкомъ, въ замѣнъ фуражекъ, въ казачьихъ полкахъ, баталіонахъ, батареяхъ и отдѣльныхъ иррегулярныхъ частяхъ, и нѣкоторое измѣненіе въ формѣ офицерскихъ мундировъ и бешметовъ. 38048.—Шапка новаго образца для лейбъ-гвардіи казачьяго и лейбъ-гвардіи атаманскаго Его Императорскаго Высочества Наслѣдника Цесаревича полковъ, лейбъ-гвардіи Уральскаго дивизіона и лейбъ-гвардіи Донской конной батареи. 38137.—Предоставленіе воспитанникамъ Сибирскаго кадетскаго корпуса, происходящимъ изъ казачьяго сословія, экзаменоваться, для пріобрѣтенія дворянскаго достоинства, вмѣсто европейскихъ языковъ, въ одномъ только Татарскомъ языкѣ. 38249.—Выдача пособія на обмундированіе воспитанникамъ военно-учебныхъ заведеній, изъ уроженцевъ казачьихъ войскъ, при выпускѣ на службу въ свои войска. 38305.—Перемѣна срока смѣны командъ образцоваго казачьяго дивизіона. 38317.—Служебныя права лицъ медицинскаго вѣдомства, служащихъ въ иррегулярныхъ войскахъ. 38525.—Упраздненіе полковыхъ учебныхъ командъ и трубаческихъ хоровъ въ городахъ Петропавловскѣ и Семипалатинскѣ и имѣніе при войсковомъ штабѣ въ городѣ Омскѣ одной учебной сотни. 38551. — Форма парадная мундира и вицъ-мундира для генераловъ казачьихъ войскъ. 38612.—Производство деньщичьяго довольствія генераламъ, штабъ-офицерамъ и членамъ общаго присутствія управленія иррегулярныхъ войскъ со стороны казачьихъ войскъ, принадлежащимъ къ казачьему сословію. 38785.—Ограниченіе нѣкоторыхъ правъ и преимуществъ генераловъ, офицеровъ и чиновниковъ казачьяго сословія, оставляемыхъ въ подозрѣніи по важнымъ уголовнымъ или несовмѣстнымъ съ достоинствомъ офицера преступленіямъ. 38844. — Кого изъ дѣтей порочныхъ нижнихъ чиновъ, отправленныхъ въ Восточную Сибирь, зачислять безусловно и кого освободить отъ обязательнаго зачисленія въ казачье сословіе. 39090.

Т. XXXVIII (1863). Кому изъ войсковыхъ начальниковъ предоставляется право, безъ суда, лишать пашпвокъ и урядничьяго званія нижнихъ чиновъ казачьихъ войскъ. 39125.—Оставленіе попрежнему капсюльныхъ сумочекъ въ гвардейскихъ казачьихъ частяхъ въ которыхъ мундиры застегиваются на крючки по-кираспрски. 39133.—Учрежденіе должности войскаго начальника въ станицѣ Крымской (на Кавказѣ). 39203.—Сокращеніе наряда войскъ на Урупскую кордонную линію и упраздненіе нѣкоторыхъ постовъ на этой линіи. 39376.—Предоставленіе гражданскимъ чинамъ, служащимъ въ присутственныхъ мѣстахъ казачьихъ войскъ, права на полученіе пенсій изъ суммъ комитета призрѣнія заслуженныхъ гражданскихъ чиновниковъ. 39412.—Измѣненіе штата постояннаго кадра образцоваго казачьяго конно-артиллерійскаго дивизіона. 39421.—Срокъ и преимущества службы нижнихъ чиновъ, занимающихъ писарскія и канцелярскія должности въ гражданскихъ и военныхъ управленіяхъ казачьихъ войскъ. 39425.—Отмѣна наряда казаковъ для препровожденія коммиссіонеровъ, слѣдующихъ съ казенными денежными суммами по Черкасскому тракту, и назначеніе къ нимъ конвоя отъ тѣхъ вѣдомствъ, отъ которыхъ они будутъ отправляемы. 39439.—Назначеніе въ Кубанскую межевую коммиссію выпускаемыхъ изъ школы кавказскихъ межевщиковъ воспитанниковъ изъ уроженцевъ казачьихъ войскъ. 39496.—Срокъ, съ котораго отправляются на родину ремонтныя команды и больные, неспособные къ службѣ нижніе чины строевыхъ частей казачьихъ войскъ, командируемыхъ на внѣшнюю службу. 39500.—Порядокъ отпуска обмундированія на деньщиковъ класснымъ чиновникамъ, служащимъ въ казачьихъ войскахъ. 39501.—Передача изъ гражданскаго въ казачье вѣдомство межевой партіи, учрежденной для надѣленія землями бывшихъ Тобольскихъ казачьихъ: коннаго полка и пѣшаго баталіона, причисленныхъ къ Сибирскому казачьему войску. 39525.—Порядокъ возвращенія на родину семействъ порочныхъ нижнихъ чиновъ корпуса внутренней стражи, отправленныхъ въ Восточную Сибирь для зачисленія въ казаки. 39526.—Отправленіе на поселеніе, вмѣсто обращенія въ казаки Восточной Сибири, нижнихъ чиновъ, сосланныхъ въ каторжную работу и учинившихъ на мѣстѣ ссылки новыя преступленія. 39527.—Порядокъ испытанія въ наукахъ нижнихъ чиновъ иррегулярныхъ войскъ, удостоиваемыхъ къ производству въ офицеры. 39921.—Наказанія дезертировъ казачьихъ войскъ. 39923. — Производство 3.000 руб. изъ войсковыхъ суммъ Оренбургскаго и Уральскаго казачьихъ войскъ на содержаніе Оренбургскаго архіерейскаго дома. 40232.—Установленіе призовыхъ скачекъ въ Оренбургскомъ и Уральскомъ казачьихъ войскахъ. 40279.—Производство экзамена юнкерамъ гвардейскихъ казачьихъ частей для производства въ офицеры гвардіи и хорунжіе арміи и порядокъ производства въ хорунжіе урядниковъ гвардейскихъ частей. 40282.—Выдача, вмѣсто провіанта фуража,

денегъ нижнимъ чинамъ лейбъ-гвардіи казачьяго и лейбъ-гвардіи атаманскаго Его Императорскаго Высочества Наслѣдника Цесаревича полковъ и лейбъ-гвардіи Донской батареи, возвращающимся со службы на льготу на Донъ. 40283.

Т. XXXIX (1864). Увеличеніе окладовъ жалованья офицерамъ Кубанскаго и Терскаго казачьихъ войскъ, находящимся въ экспедиціяхъ внѣ предѣловъ войскъ. 40533.—Сокращеніе расходовъ казны по Оренбургскому, Уральскому и Донскому казачьимъ войскамъ. 40534.—Именованіе Чертугаевской станицы «Петропавловскою». 40589. — Порядокъ раскладки на казачьи войска суммы на содержаніе управленія иррегулярныхъ войскъ. 40725.—Увеличеніе производящейся изъ суммъ Кубанскаго и Терскаго казачьихъ войскъ платы за содержаніе въ пансіонѣ Ставропольской гимназіи воспитанниковъ сихъ войскъ. 40909.—Порядокъ выдачи почтовой корреспонденціи нижнимъ чинамъ всѣхъ казачьихъ иррегулярныхъ войскъ и служащимъ Башкирамъ. 41017.—Сокращеніе срока службы для всѣхъ чиновъ казачьихъ войскъ Кубанскаго и Терскаго. 41030.—Порядокъ высылки изъ внутреннихъ губерній на Кавказъ казачьихъ семействъ, зачисленныхъ въ Кубанское и Терское казачьи войска по Высочайшимъ повелѣніямъ. 41091.—Размѣръ огнестрѣльныхъ учебныхъ припасовъ, отпускаемыхъ казачьимъ войскамъ Варшавскаго военнаго округа, снабженнымъ нарѣзными ружьями. 41587.

Т. XL (1865). Довольствіе нижнихъ чиновъ конно-артиллерійскихъ батарей Кубанскаго и Терскаго казачьихъ войскъ, во время сборовъ для практическихъ ученій. 41653.—Награжденіе серебряными медалями «за усердіе» всѣхъ нижнихъ чиновъ казачьихъ войскъ, которые, по выслугѣ опредѣленныхъ сроковъ, вновь поступили или оставлены были на внутренней или полевой службѣ. 41681.—Переименованіе конно-артиллерійскихъ батарей казачьихъ войскъ. 41682.—Увеличеніе жалованья чинамъ Кубанскаго и Терскаго казачьихъ войскъ. 41702.—Устройство статистической части въ земляхъ Кубанскаго и Терскаго казачьихъ войскъ. 41786.—Распространеніе на казачьи войска правилъ относительно выдачи указовъ и аттестатовъ объ отставкѣ увольняемымъ отъ службы генераламъ и офицерамъ регулярныхъ войскъ, а также и гражданскимъ чиновникамъ военнаго вѣдомства. 41812.—Прекращеніе нѣкоторыхъ расходовъ казны, производимыхъ по Кубанскому и Терскому казачьимъ войскамъ. 42016. — О поясномъ ремнѣ полевыхъ казачьихъ войскъ. 42357.

Т. XLI (1866). Порядокъ продажи винтовокъ по казачьимъ войскамъ. 43085.—Переименованіе нѣкоторыхъ должностей въ нѣкоторыхъ казачьихъ войскахъ. 43182.—Офицеры изъ казачьихъ урожденцевъ, во время службы въ Генеральномъ Штабѣ, не пользуются срочными земельными участками. 43197.—Порядокъ замѣны донскихъ казачьихъ полковъ, находящихся на службѣ въ Закавказскомъ краѣ, и двухъ сотенъ Кубанскаго казачьяго войска, расположенныхъ въ Абхазіи, 30-ю конными сотнями и 1-ю пѣшею ротою отъ Кубанскаго и 10-ю конными сотнями отъ Терскаго казачьихъ войскъ. 43213. — Предоставленіе нижнимъ чинамъ всѣхъ казачьихъ войскъ права на награжденіе серебряными медалями на аннинской лентѣ, съ надписью: «за усердіе» за добровольный отказъ отъ отставки и за добровольное поступленіе на вторичную службу. 43280.—Увеличеніе числа стипендій въ Казанскомъ университетѣ, учрежденіе двухъ вакансій при С.-Петербургскомъ технологическомъ институтѣ, для воспитанниковъ Уральскаго казачьяго войска, дозволеніе сему войску посылать въ технологическій институтъ и Московское ремесленное учебное заведеніе двухъ молодыхъ людей для обученія въ мастерскихъ этихъ учебныхъ заведеній, и отмѣна отправленія малолѣтковъ Оренбургскаго и Уральскаго войскъ для обученія ихъ у петербургскихъ мастеровъ. 43348.—Примѣненіе ко всѣмъ казачьимъ войскамъ общаго положенія о 6-ти-лѣтнемъ срокѣ на полученіе папиновъ. 43452.—Сокращеніе сроковъ службы во всѣхъ казачьихъ войскахъ. 43789.—Уменьшеніе числа чиновъ, входящихъ въ перемѣняющійся составъ учебнаго казачьяго дивизіона отъ конно-артиллерійской бригады Сибирскаго казачьяго войска. 43851.—Порціонное довольствіе артиллерійскихъ офицеровъ Кубанскаго и Терскаго казачьихъ войскъ. 43913. —Распространеніе на всѣ казачьи войска правилъ о слѣдованіи семействъ за лицами ссылаемыми, переселяемыми или удаляемыми. 44001.

Т. XLII (1867). Временныя правила о порядкѣ разсмотрѣнія и утвержденія проектовъ новыхъ положеній о казачьихъ войскахъ. 42512 *а*.—Выдача единовременнаго пособія на обмундировку урядникамъ Донскаго, Кубанскаго и Терскаго казачьихъ войскъ, производимымъ въ офицеры по окончаніи курса въ классѣ донскихъ урядниковъ. 44098.—Слѣдуетъ ли считать капиталы казачьихъ войскъ общественною, частною или войсковою казенною собственностію. 44370. — Производство порціоннаго довольствія строевымъ казакамъ конныхъ полковъ, пѣшихъ баталіоновъ и артиллерійскихъ батарей Кубанскаго и Терскаго казачьихъ войскъ, находящимся на кордонной службѣ. 44509.—Разрѣшеніе депутатамъ отъ казачьихъ войскъ, вызываемымъ въ С.-Петербургъ для совѣщаній по дѣламъ войскъ, присутствовать въ засѣданіяхъ совѣщательнаго комитета Главнаго Управленія Иррегулярныхъ войскъ съ правомъ голоса. 44532. — Производство содержанія командированнымъ отъ казачьихъ войскъ членамъ временнаго комитета при Главномъ Управленіи Иррегулярныхъ войскъ для пересмотра казачьихъ законоположеній. 44620.—Допущеніе казаковъ къ содержанію почтовыхъ станцій подъ круговымъ ручательствомъ. 44657. — Порядокъ выбора казаковъ въ лейбъ-гвардіи казачій и атаманскій Его Высочества Наслѣдника Цесаревича полки и время сбора льготныхъ дивизіоновъ сихъ полковъ для практическихъ ученій. 44668. — Предоставленіе главнымъ начальникамъ казачьихъ войскъ права увольнять отставныхъ казаковъ въ отпуски, внѣ предѣловъ войскъ. 45001.—Измѣненіе амуниціи и конскихъ принадлежностей въ Новороссійскомъ, Астраханскомъ, Уральскомъ, Оренбургскомъ, Сибирскомъ, Семирѣченскомъ, Забайкальскомъ и Амурскомъ казачьихъ войскахъ. 45080. — Производство въ классные чины и дарованіе нѣкоторыхъ преимуществъ урядникамъ казачьихъ войскъ, занимающимъ канцелярскія должности въ гражданскихъ и военныхъ управленіяхъ этихъ войскъ, а также и служащимъ по учебному вѣдомству. 45207.—Измѣненія въ формѣ обмундированія и вооруженія въ нѣкоторыхъ казачьихъ полкахъ и батареяхъ. 45234.

Т. XLIII (1868). Порядокъ производства жалованья и прочаго довольствія офицерамъ казачьихъ войскъ, обучающимся въ военно-юридической академіи. 45401.—Производство улучшеннаго довольствія нижнимъ чинамъ казачьихъ командъ, командируемымъ поочередно отъ Уральскаго и Астраханскаго казачьихъ войскъ на службу во Внутреннюю Киргизскую Орду. 45484.—Положеніе о лейбъ-гвардіи Уральскомъ казачьемъ эскадронѣ. 45529.—Правила, коими должны руководствоваться наказные атаманы всѣхъ казачьихъ войскъ при награжденіи нижнихъ чиновъ сихъ войскъ серебряными медалями на аннинской лентѣ съ надписью «за усердіе», за добровольный отказъ отъ отставки и вторичное поступленіе на службу. 45559.—Производство содержанія чинамъ лейбъ-гвардіи казачьяго и атаманскаго Его Высочества Наслѣдника Цесаревича полковъ, во время мѣсячныхъ, передъ выступленіемъ въ походъ, сборовъ. 45580. — Примѣненіе Высочайше утвержденныхъ, 11 Октября 1865 года, облегчительныхъ правилъ судопроизводства и дѣлопроизводства въ прежнихъ судебныхъ мѣстахъ къ дѣламъ, производящимся въ судебныхъ установленіяхъ Донскаго и Уральскаго казачьихъ войскъ. 45590.—Обмѣнъ на деньги контрамарокъ, полученныхъ казаками Сибирскаго и Кубанскаго казачьихъ войскъ. 45783.—Дозволеніе русскимъ подданнымъ не войсковаго сословія селиться и пріобрѣтать собственность въ земляхъ казачьихъ войскъ. 45785.—

Производство командирамъ сборныхъ полковъ и отдѣльныхъ дивизіоновъ Кубанскаго и Терскаго казачьихъ войскъ столовыхъ денегъ. 45866.—Производство командующему на Дону льготными дивизіонами лейб-гвардіи атаманскаго и лейб-гвардіи казачьяго полковъ квартирныхъ денегъ. 45951.—Перевозка по желѣзнымъ дорогамъ, а гдѣ оныхъ не существуетъ, на подводахъ, командъ неспособныхъ къ службѣ казаковъ всѣхъ казачьихъ войскъ, отправляемыхъ отъ своихъ полковъ на родину, и выдача имъ денегъ на кормовое довольствіе. 45982.—Упраздненіе казачьихъ: Тобольскаго коннаго полка, Тобольскаго пѣшаго полубатальона и Томскаго городоваго полка. 45992.—Положеніе о Березовской, Сургутской и Нарымской казачьихъ командахъ. 46088.—Порядокъ назначенія драбантовъ изъ казаковъ офицерамъ регулярныхъ войскъ, служащимъ въ строевыхъ частяхъ войскъ: Донскаго, Оренбургскаго и Восточной Сибири. 46089.—Дозволеніе офицерамъ казачьихъ войскъ, въ теченіе льготнаго времени, проживать гдѣ пожелаютъ. 46124.—Назначеніе при сборныхъ полкахъ и дивизіонахъ Кубанскаго и Терскаго казачьихъ войскъ, находящихся въ Закавказскомъ краѣ, еще двухъ вольнонаемныхъ оружейныхъ мастеровъ. 46125.—Производство землемѣрскимъ ученикамъ межевой коммиссіи Кубанской и межевой экспедиціи Терскаго казачьихъ войскъ провіанта и приварочныхъ денегъ. 46130. — Преобразованіе управленія киргизскими степями Оренбургскаго и Сибирскаго вѣдомства и учрежденіе 4-хъ областей изъ киргизскихъ степей Оренбургскаго и Сибирскаго вѣдомствъ и земель Уральскаго и Сибирскаго казачьихъ войскъ. 46380.—Исключеніе шпоръ изъ формы обмундированія чиновъ Новороссійскаго, Астраханскаго и Забайкальскаго казачьихъ войскъ и Иркутскаго и Енисейскаго конныхъ казачьихъ полковъ. 46101.—Производство наряда нижнихъ чиновъ въ пожарную команду города Новочеркасска изъ очередныхъ служилыхъ казаковъ. 46412

Т. XLIV (1869). Вооруженіе Березовской, Нарымской и Сургутской казачьихъ командъ, вмѣсто драгунскихъ ружей, гладкоствольными пѣхотными ружьями. 46644. — Порядокъ распредѣленія нѣкоторыхъ капиталовъ между Сибирскимъ и Семирѣченскимъ казачьими войсками. 46668.—Распространеніе правилъ о походномъ суточномъ довольствіи на офицеровъ казачьихъ войскъ, на время сборовъ и передвиженій внѣ войсковыхъ предѣловъ. 46763. — Относительно правъ чиновъ казачьихъ войскъ на награжденіе серебряною медалью съ надписью «за усердіе». 46786.—Права главныхъ начальниковъ военныхъ округовъ по хозяйственной части казачьихъ войскъ. 46803. — Выдача генераламъ войска Донскаго, командующимъ лейб-гвардіи казачьимъ и атаманскимъ Его Императорскаго Высочества Наслѣдника Цесаревича полками при отправленіи ихъ на внѣшнюю службу, изъ войскаго военнаго капитала войска Донскаго, годовыхъ окладовъ ихъ жалованья не въ зачетъ. 46829. — Преобразованіе войсковыхъ хозяйственныхъ управленій Уральскаго и Сибирскаго казачьихъ войскъ въ Акмолинской и Семипалатинской областяхъ. 46831.—Порядокъ выбора казаковъ въ лейб-гвардіи казачій и атаманскій Его Императорскаго Высочества Наслѣдника Цесаревича полки. 46883.—Производство урядниковъ казачьихъ войскъ, служащихъ въ канцелярскихъ должностяхъ, въ классные чины. 46886.—Объ офицерѣ, сопровождающемъ смѣну лейб-гвардіи Уральскаго казачьяго эскадрона, отправляемую на льготу. 46991.— Поземельное устройство въ казачьихъ войскахъ. 46996.—Освобожденіе казачьихъ офицеровъ и чиновниковъ отъ обязательной службы, дозволеніе лицамъ казачьяго сословія исключаться изъ онаго, переписываться въ другія войска и служить внѣ своихъ войскъ и зачисленіе въ казачьи войска лицъ не войсковаго сословія. 46998.—Отпускъ довольствія строевымъ урядничьимъ и казачьимъ лошадямъ очередныхъ льготныхъ дивизіоновъ лейб-гвардіи казачьяго и атаманскаго Его Высочества Наслѣдника Цесаревича полковъ, во время мѣсячныхъ предъ выступленіемъ въ походъ сборовъ. 47064.—Предоставленіе командующимъ войсками въ областяхъ Туркестанскаго военнаго округа права производить состоящихъ подъ ихъ начальствомъ казаковъ Оренбургскаго и Уральскаго войскъ, за обыкновенныя отличія, въ урядники. 47065. — Назначеніе въ каждомъ дивизіонѣ лейб-гвардіи казачьяго и атаманскаго Его Императорскаго Высочества Наслѣдника Цесаревича полковъ, какъ состоящемъ въ дѣйствительной службѣ, такъ и находящемся на льготѣ, по одному офицеру, завѣдывающему оружейною частію. 47196. — Прекращеніе командированія въ Пермскую и Казанскую губерніи казачьихъ командъ отъ Оренбургскаго и Уральскаго казачьихъ войскъ, для исполненія полицейской службы. 47282.—Предоставленіе командирамъ казачьихъ полковъ, на внѣшней службѣ состоящихъ, права требовать фуражное довольствіе на штатное число вьючныхъ лошадей. 47400. — Форма кителя въ казачьихъ частяхъ. 47419.—Отпускъ прогонныхъ денегъ изъ войсковыхъ суммъ воспитанникамъ казачьихъ войскъ, отправляемымъ на войсковыя стипендіи въ высшія учебныя заведенія. 47489.—Распространеніе Высочайшаго повелѣнія, объявленнаго въ приказѣ по военному вѣдомству 14 Января 1869 года, относительно измѣненія сроковъ увольненія въ отпуски генераловъ, штабъ и оберъ-офицеровъ и классныхъ чиновниковъ военнаго вѣдомства, съ сохраненіемъ содержанія и офицеровъ казачьяго сословія. 47531.—Отмѣна съ 1870 года дарованнаго казакамъ 11 станицъ, поселенныхъ на передовыхъ линіяхъ Кубанской области, права полученія соли изъ мѣстныхъ магазиновъ, съ предоставленіемъ имъ, въ замѣнъ сего, выбирать соль безплатно изъ казенныхъ запасовъ. 47535.—Отмѣна постановленія о безплатномъ отпускѣ отъ артиллерійскаго вѣдомства казачьимъ войскамъ окладнаго пороха и свинца. 47570.—Награжденіе штабъ и оберъ-офицеровъ всѣхъ казачьихъ войскъ при увольненіи въ отставку мундиромъ и чиномъ. 47571.—Введеніе въ употребленіе нарукавной повязки для санитарныхъ чиновъ казачьихъ войскъ, за исключеніемъ расположенныхъ въ сибирскихъ, Оренбургскомъ и Туркестанскомъ военныхъ округахъ. 47594. — Предоставленіе больнымъ чинамъ казачьихъ войскъ, находящимся на полевой службѣ или въ командировкахъ внѣ предѣловъ своихъ войскъ, права пользоваться въ больницахъ гражданскаго и военнаго вѣдомствъ съ отнесеніемъ расходовъ за сіе на счетъ интендантства. 47667.—Правила объ отчисленіи двѣнадцати станицъ Кубанскаго казачьяго войска и одной Терской въ гражданское состояніе. 47849.

Т. XLV (1870). Устраненіе на будущее время недоразумѣній относительно награжденія казаковъ установленными отличіями за отказъ отъ отставки и отъ перечисленія на внутреннюю службу. 47925.—Форма ружейныхъ чахловъ для казачьихъ войскъ. 47933.—Распространеніе наставленія врачамъ при назначеніи нижнихъ воинскихъ чиновъ въ неспособные и росписанія болѣзней, дѣлающихъ ихъ неспособными къ службѣ, для чиновъ регулярныхъ войскъ, на всѣ казачьи войска. 47975.—Производство урядникамъ казачьихъ войскъ, выдержавшимъ установленный на производство въ офицеры экзаменъ въ Оренбургскомъ юнкерскомъ и Новочеркасскомъ урядничьемъ училищахъ и переименовываемымъ въ портупей-урядники, жалованья. 48009.—Порядокъ производства командирамъ тѣхъ сборныхъ полковъ и отдѣльныхъ дивизіоновъ Кубанскаго и Терскаго казачьихъ войскъ, состоящихъ на службѣ въ Закавказскомъ краѣ, которые находятся въ растянутомъ расположеніи, при объѣздѣ для осмотра отрядовъ своихъ частей, прогонныхъ денегъ отъ казны. 48010.—Выдача пособій на первоначальное обзаведеніе офицерамъ, производимымъ изъ нижнихъ чиновъ армянскихъ частей казачьихъ войскъ. 48101.—Дополнительныя правила о подсудности, по преступленіямъ, лицъ войсковаго сословія всѣхъ вообще казачьихъ войскъ. 48207.—Распространеніе положенія Военнаго Совѣта о производствѣ есауловъ, занимающихъ должности по внутреннему гражданскому управленію войска Донскаго, на

всѣ казачьи войска. 48221. — Положеніе объ обезпеченіи генераловъ, штабъ и оберъ-офицеровъ и классныхъ чиновниковъ Кубанскаго и Терскаго казачьихъ войскъ. 48275.—Положеніе объ общественномъ управленіи въ казачьихъ войскахъ. 48354.—Введеніе установленныхъ Высочайшими указами 30 Декабря 1869 г. учрежденій правилъ и штатовъ въ дѣйствіе въ Кубанской и Терской областяхъ и Черноморскомъ округѣ. 48429 *a*.—Положеніе о Ставропольскомъ уряднчьемъ училищѣ. 48442.—Права и преимущества по службѣ нѣкоторыхъ горныхъ инженеровъ казачьяго сословія. 48464.—Какой періодъ времени степной службы казаковъ Оренбургскаго и Уральскаго казачьихъ войскъ слѣдуетъ считать за кратковременную командировку въ степь. 48533.—Распространеніе Высочайшаго повелѣнія о производствѣ жалованья урядникамъ казачьихъ войскъ, выдержавшимъ установленный экзаменъ въ офицеры въ Оренбургскомъ юнкерскомъ и Новочеркасскомъ уряднчьемъ училищахъ и переименовываемымъ въ портупей-урядники, на урядниковъ казачьихъ войскъ, оканчивающихъ курсъ въ Варшавскомъ пѣхотномъ юнкерскомъ училищѣ. 48536.—Производство жалованья и квартирныхъ денегъ гражданскимъ чиновникамъ казачьяго происхожденія, опредѣляемымъ на должности по внутреннему управленію этихъ войскъ, коимъ не присвоено штатнаго оклада. 48540.—Форма головнаго убора для офицеровъ всѣхъ казачьихъ войскъ и въ томъ случаѣ, когда они состоятъ въ управленіяхъ Военнаго Министерства. 48578.—Положеніе о воинской повинности и о содержаніи строевыхъ частей Кубанскаго и Терскаго казачьихъ войскъ. 48607.—Производство жалованья и столовыхъ денегъ генераламъ, штабъ и оберъ-офицерамъ Уральскаго, Оренбургскаго, Астраханскаго, Сибирскаго, Забайкальскаго, Амурскаго и Семирѣченскаго казачьихъ войскъ. 48674.—Упраздненіе Верхотурской городовой казачьей команды и устройство быта казаковъ этой команды. 48726.—Увеличеніе отпуска денегъ на улучшеніе пищи урядникамъ въ Новочеркасскомъ уряднчьемъ училищѣ. 48750.—Назначеніе въ табунщики казаковъ внутренней службы. 48751.—Замѣна въ конно-артиллерійскихъ батареяхъ Оренбургскаго и Забайкальскаго казачьихъ войскъ кожаныхъ черезъ сѣдло сумъ суконными чемоданчиками. 48825.—Примѣненіе дисциплинарнаго устава къ казачьимъ войскамъ. 48948.—Увеличеніе числа офицеровъ въ Кубанскомъ и Терскомъ казачьихъ войскахъ. 48949.—Порядокъ предоставленія офицерамъ Оренбургскаго и Уральскаго казачьихъ войскъ права на полученіе походнаго суточнаго довольствія. 48982.—О торговлѣ въ казачьихъ войскахъ: Кубанскомъ, Терскомъ, Астраханскомъ, Оренбургскомъ, Сибирскомъ, Забайкальскомъ и Семирѣченскомъ. 48992. — Предоставленіе офицерамъ изъ азіятцевъ, числящимся по кавалеріи и прикомандированнымъ къ казачьимъ войскамъ для несенія дѣйствительной службы, а также ихъ семействамъ, права на полученіе пенсій и единовременныхъ пособій наравнѣ съ офицерами милиціи. 49034.

Т. XLVI (1871). Назначеніе сборныхъ пунктовъ, съ которыхъ слѣдуетъ отпускать положенное отъ казны довольствіе чинамъ Кубанскаго и Терскаго казачьихъ войскъ, отправляемыхъ на службу. 49157.—Производство офицерамъ всѣхъ казачьихъ войскъ, на внѣшней службѣ состоящимъ, суточнаго довольствія за исполненіе караульной службы. 49355. — Распространеніе на командировъ отдѣльныхъ строевыхъ частей всѣхъ казачьихъ войскъ, на внѣшней службѣ состоящихъ, права, предоставленнаго командирамъ казачьихъ полковъ, требовать фуражное довольствіе на штатное число вьючныхъ лошадей. 49446.—Положеніе о преобразованіи Иркутскаго и Енисейскаго конныхъ казачьихъ полковъ. 49614. — Введеніе въ употребленіе башлыковъ и сапоговъ съ длинными голенищами въ казачьихъ войскахъ: Оренбургскомъ, Уральскомъ, Астраханскомъ, Сибирскомъ, Семирѣченскомъ, Забайкальскомъ и Амурскомъ. 49696.—Довольствіе солью казаковъ Кубанскаго и Терскаго войскъ. 49712.—Положеніе о казакахъ Иркутской и Енисейской губерній. 49769. — Разрѣшеніе нѣкоторыхъ вопросовъ, возникшихъ по Ставропольскому уряднчьему училищу. 49783.—Возложеніе охраненія пороховыхъ погребовъ гражданскаго вѣдомства въ городахъ Березовѣ и Сургутѣ на мѣстныя казачьи команды. 49790.—Взиманіе съ казаковъ Кубанскаго и Терскаго казачьихъ войскъ, увольняемыхъ по излішеству въ отставку, опредѣленной платы за недослуженное ими до отставки время. 49793.—Снабженіе малолѣтковъ казачьихъ войскъ, воспитывающихся въ военныхъ прогимназіяхъ, обмундированіемъ, вещами и денежнымъ отпускомъ на пріобрѣтеніе вещей, неопредѣленныхъ къ отпуску отъ интендантства. 49794.—Увеличеніе суммы, выдаваемой казакамъ Семирѣченскаго и Сибирскаго войскъ въ вознагражденіе за утрачиваемыхъ ими лошадей. 49868.—Размѣръ жалованья штабъ и оберъ-офицерамъ Оренбургскаго и Уральскаго казачьихъ войскъ. 49874.—Производство подковочныхъ денегъ на находящихся въ Оренбургскомъ юнкерскомъ училищѣ лошадей Оренбургскаго и Уральскаго казачьихъ войскъ. 49932.—Право на полученіе походныхъ суточныхъ денегъ офицерамъ Оренбургскаго, Уральскаго, Сибирскаго и Семирѣченскаго казачьихъ войскъ, командируемымъ на службу въ степь при частяхъ сотенъ и при отдѣльныхъ командахъ. 49964. — Производство кормовыхъ денегъ нижнимъ чинамъ казачьихъ войскъ, состоящимъ на льготѣ и арестуемымъ дисциплинарнымъ порядкомъ. 49993.—Примѣненіе къ казачьимъ войскамъ общихъ правилъ о порядкѣ удаленія порочныхъ людей ихъ обществами и начальствами. 50021.—Производство столовыхъ денегъ командирамъ отдѣльныхъ полусотенъ Оренбургскаго, Сибирскаго, Уральскаго и Семирѣченскаго казачьихъ войскъ, командируемыхъ на службу въ степь. 50100.—Производство прогонныхъ денегъ командирамъ всѣхъ полковъ и отдѣльныхъ дивизіоновъ Кубанскаго и Терскаго казачьихъ войскъ, находящихся на службѣ внѣ своихъ предѣловъ. 50102.—Производство на письмоводство денегъ офицерамъ и урядникамъ Кубанскаго и Терскаго казачьихъ войскъ, сопровождающимъ маршевыя части. 50169.—Пріемъ въ юнкерскія училища нижнихъ чиновъ войсковаго сословія Оренбургскаго, Уральскаго, Сибирскаго и Семирѣченскаго казачьихъ войскъ. 50362.

Т. XLVII (1872). Отпускъ отъ казны провіанта казакамъ Березовской, Сургутской и Нарымской казачьихъ командъ, проживающимъ внѣ раіона расположенія этихъ командъ. 50430.—Оставленіе вещей, выдаваемыхъ освобожденнымъ изъ военно-исправительныхъ ротъ казакамъ, въ ихъ собственность. 50591.—Порядокъ утвержденія проектовъ поземельныхъ надѣловъ въ Кубанскомъ и Терскомъ казачьихъ войскахъ. 50654.—Измѣненіе штата войсковыхъ больницъ Кубанскаго и Терскаго казачьихъ войскъ. 50846.—Заведеніе во всѣхъ конныхъ полкахъ и пѣшихъ пластунскихъ баталіонахъ Кубанскаго и въ конныхъ полкахъ Терскаго казачьихъ войскъ оружейныхъ мастерскихъ. 51095.—Вычеты въ инвалидный капиталъ изъ единовременныхъ, на счетъ войсковыхъ суммъ, денежныхъ выдачъ генераламъ, штабъ и оберъ-офицерамъ казачьихъ войскъ. 51148.—Распространеніе на инженеровъ казачьихъ войскъ общихъ правилъ переименованія въ гражданскіе чины. 51200.—Обложеніе сборомъ на государственныя, губернскія и частныя повинности на трехлѣтіе съ 1872 года тринадцати станицъ, бывшихъ Кубанскаго и Терскаго казачьихъ войскъ, отошедшихъ къ Ставропольской губерніи. 51249.—Отмѣна наряда казаковъ для препровожденія судовъ по рѣкѣ Сѣверному Донцу и для содержанія наблюдательныхъ постовъ при перекатахъ рѣки Дона. 51320.—Производство жалованья офицерамъ казачьяго сословія Кубанскаго и Терскаго казачьихъ войскъ по тѣмъ же правиламъ, какія установлены для регулярныхъ войскъ. 51392. — Кормовое довольствіе казакамъ въ Варшавскомъ военномъ округѣ. 51551.—Порядокъ надѣленія поземельными участками офицеровъ и классныхъ чиновниковъ Донскаго, Кубанскаго и Терскаго казачьихъ войскъ,

51615.—Права сыновей казачьихъ офицеровъ и чиновниковъ, рожденныхъ въ нижнемъ званіи отцовъ. 51619.—Дополненіе примѣчанія къ статьѣ 76 и статьи 82 Высочайше утвержденнаго, $^{13}/_{25}$ Мая 1870 года, положенія объ общественномъ управленіи въ казачьихъ войскахъ. 51639.—О штрафныхъ деньгахъ, взыскиваемыхъ съ лицъ, служащихъ по станичнымъ и поселковымъ управленіямъ. 51657.—О нестроевыхъ нижнихъ чинахъ казачьихъ войскъ. 51685.

Т. XLVIII (1873). Сроки обязательной службы стипендіатовъ казачьихъ войскъ. 51798.—Установленіе цѣны на покупку и ремонтъ подъемныхъ лошадей всѣхъ вообще казачьихъ частей и отпускъ суммы на леченіе и ковку таковыхъ лошадей. 51889.—Обязательный срокъ выслуги для производства въ военные офицеры строевыхъ нижнихъ чиновъ казачьихъ войскъ, также и казачьихъ портупей-юнкеровъ. 51890.—Измѣненіе редакціи 2 пункта Высочайше утвержденнаго, 13 Августа 1872 года, положенія Комитета Министровъ, относительно производства содержанія горнымъ инженерамъ казачьяго сословія, переименованнымъ въ гражданскіе чины. 52025.—Отпускъ приварочныхъ, свѣчныхъ и дровяныхъ денегъ малолѣткамъ Кубанскаго и Терскаго казачьихъ войскъ, обучающимся при военныхъ госпиталяхъ и войсковыхъ лечебныхъ заведеніяхъ фельдшерскому и ветеринарному искусствамъ. 52053.—Порядокъ производства надѣла землею лицъ офицерскаго званія тринадцати казачьихъ станицъ, отчисленныхъ къ Ставропольской губерніи. 52062.—Форма мундировъ для генераловъ казачьихъ войскъ. 52092.—Старшинство чиновъ казачьихъ офицеровъ при переводѣ ихъ въ гвардейскіе казачьи полки. 52184.—Примѣненіе къ землямъ казачьихъ войскъ Высочайше утвержденныхъ, 7 Марта 1866 года, правилъ о нѣкоторыхъ измѣненіяхъ и дополненіяхъ въ законахъ о правахъ и обязанностяхъ лицъ прокурорскаго надзора. 52195.—О казачьихъ юнкерахъ обязательнаго срока службы, обучающихся въ юнкерскихъ училищахъ и не выдержавшихъ переводнаго въ старшій классъ или выпускнаго экзамена. 52340.—Внесеніе въ послужные списки чиновъ Оренбургскаго и Уральскаго казачьихъ войскъ бытности ихъ въ дѣйствіяхъ съ шайками хивинскихъ хищниковъ и Киргизовъ. 52595.—Положеніе о казачьихъ фельдшерахъ. 52929.

Т. XLIX (1874). Описаніе формы обмундированія и снаряженія чиновъ Кубанскаго и Терскаго казачьихъ войскъ. 50303 *а*.—Утвержденная Его Императорскимъ Высочествомъ Намѣстникомъ Кавказскимъ инструкція о порядкѣ разсмотрѣнія и рѣшенія споровъ, жалобъ и заявленій, возникающихъ при распредѣленіи въ областяхъ Кубанской и Терской земель казачьихъ, на основаніи положеній, Высочайше утвержденныхъ 21 Апрѣля 1869 года и 23 Апрѣля 1870 года. 53176 а.—Опредѣленіе времени, съ котораго присвоивается старшинство коннымъ полкамъ Терскаго и Кубанскаго казачьихъ войскъ. 53325.—Порядокъ представленія къ производству въ гражданскіе чины и къ наградамъ лицъ казачьяго сословія, служащихъ въ учрежденіяхъ, подвѣдомственныхъ Военному Министерству. 53340.—Способъ раскладки на казачьи войска суммы на содержаніе Главнаго Управленія Иррегулярныхъ Войскъ. 53369.—Отчисленіе населенія Саблинской станицы въ гражданское вѣдомство по случаю проведенія новой границы между Ставропольскою губерніею и Терскою областью. 53549.—Соединеніе капиталовъ казачьихъ населеній Иркутской и Енисейской губерній. 53593.—Распространеніе на казачьи войска положенія о награжденіи нижнихъ чиновъ золотыми и серебряными медалями съ надписью: «за усердіе». 53598.—Опредѣленіе границы нагорной полосы въ Кубанскомъ и Терскомъ казачьихъ войскахъ. 53735.—Отмѣна наряда казаковъ для охраненія пороховыхъ погребовъ гражданскаго вѣдомства въ городахъ Березовѣ и Сургутѣ. 53752.—Производство офицерамъ и казакамъ, командируемымъ въ перемѣняющійся составъ учебнаго пѣхотнаго баталіона и Кавказской учебной роты, довольствія отъ казны. 53935.—Замѣна во всѣхъ конныхъ частяхъ казачьихъ войскъ вырѣзныхъ обшлаговъ прямолинейными съ двумя, вмѣсто одной, петлицами. 54231.

Т. L (1875). Предоставленіе начальникамъ хозяйственныхъ и административныхъ учрежденій казачьихъ войскъ замѣщать писарскія вакансіи служащими казаками или вольнонаемными писцами и отпускъ опредѣленнаго на писарей содержанія въ полное распоряженіе названныхъ учрежденій. 54257.—Примѣненіе къ землямъ казачьихъ войскъ Оренбургскаго, Уральскаго, Астраханскаго, а также къ Акмолинскому войсковому хозяйственному управленію Высочайше утвержденныхъ, 7 Марта 1866 года, правилъ о правахъ и обязанностяхъ лицъ прокурорскаго надзора. 55143.

Т. LI (1876). Объ отпускѣ нижнимъ чинамъ межеваго отдѣленія по казачьимъ войскамъ Восточной Сибири прогонныхъ денегъ. 55556.—О предметахъ снаряженія казачьихъ войскъ, не подлежащихъ аресту ни въ какомъ случаѣ. 55581.—Объ увеличеніи получаемаго командирами отдѣльныхъ казачьихъ полусотенъ, расположенныхъ на Музартской позиціи и въ укрѣпленіи Нарынскомъ, оклада столовыхъ денегъ. 55759.—О повинностяхъ казаковъ, окончившихъ сроки заключеній въ военно-исправительныхъ ротахъ прежняго устройства и въ исправительныхъ отдѣленіяхъ гражданскаго вѣдомства. 55841.—О производствѣ практической стрѣльбы учебнымъ пѣшей и конной батареямъ и учебному казачьему конно-артиллерійскому взводу въ одинаковомъ размѣрѣ съ дѣйствующими батареями. 55845.—О производствѣ денежныхъ и натуральныхъ раціоновъ офицерамъ и чиновникамъ казачьихъ войскъ наравнѣ съ установленными для офицеровъ и чиновниковъ регулярныхъ войскъ. 55915.—Объ оплатѣ гербовымъ сборомъ данныхъ на земельные участки, передаваемые въ собственность лицъ казачьихъ войскъ. 56050.—О производствѣ содержанія и прогонныхъ денегъ на проѣздъ въ войска казачьимъ офицерамъ, подлежавшимъ увольненію на льготу, но оставшимся по болѣзни въ госпиталяхъ и лазаретахъ или при своихъ частяхъ. 56137.—Объ отпускѣ, на одинаковомъ съ регулярными конно-артиллерійскими батареями основаніи, отъ интендантства тулуповъ и кенегъ для часовыхъ конно-артиллерійскимъ батареямъ Донскаго, Оренбургскаго, Кубанскаго и Терскаго казачьихъ войскъ. 56183.—О нѣкоторыхъ правилахъ относительно хозяйства казачьихъ юнкерскихъ училищъ. 56250.—Объ образованіи въ Варшавскомъ и Виленскомъ пѣхотныхъ и Елисаветградскомъ кавалерійскомъ училищахъ постоянныхъ казачьихъ отдѣловъ и о прочихъ подробностяхъ этой мѣры. 56251.—Высочайше утвержденное временное положеніе о казакахъ, пользующихся правами по образованію. 56274.—Объ образованіи сводной Кавказской казачьей дивизіи и о подчиненіи оной особому начальнику какъ въ строевомъ, такъ и въ хозяйственномъ отношеніи. 56284.—О выдачѣ нижнимъ чинамъ лейбъ-гвардіи кавказскихъ казачьихъ эскадроновъ Собственнаго Его Императорскаго Величества конвоя, производимымъ въ офицеры съ переводомъ въ войско денегъ на вспомоществованіе при первоначальномъ обзаведеніи. 56307.—Овооруженіи револьверами системы Смитта и Вессона старшихъ вахмистровъ конныхъ полковъ и фельдфебелей пѣшихъ баталіоновъ казачьихъ войскъ: Донскаго, Кубанскаго, Терскаго, Оренбургскаго, Уральскаго, Астраханскаго, Сибирскаго и Семирѣченскаго. 56336.—Высочайше утвержденныя правила для производства казаковъ въ офицеры. 56339.—О допущеніи въ юнкерскія училища лицъ войсковаго сословія всѣхъ казачьихъ войскъ, окончившихъ курсъ въ прогимназіяхъ, безъ предварительной выслуги какого либо срока въ строю. 56352.—О порядкѣ учрежденія ссудо-сберегательныхъ товариществъ въ казачьихъ поселеніяхъ. 56392.—О способѣ, какимъ имѣютъ быть заведены верховыя лошади и все конское снаряженіе для фельдшеровъ, назначаемыхъ на службу въ казачьи конныя части изъ регулярныхъ войскъ. 56404.—Объ обращеніи въ войсковые вспомо-

гательные и пенсіонные капиталы казачьихъ войскъ вычетовъ изъ пенсій, производимыхъ изъ этихъ или общихъ войсковыхъ капиталовъ разнымъ лицамъ. 56506.—О зачисленіи состоящимъ на льготѣ казакамъ, переведеннымъ въ разрядъ штрафованныхъ во время нахожденія на дѣйствительной службѣ, въ установленный для прощенія штрафовъ годовой срокъ дѣйствительной службы, времени, проведеннаго на льготѣ, если они, при хорошемъ поведеніи, будутъ отличаться исправнымъ исполненіемъ лежащихъ на нихъ воинскихъ обязанностей. 56515.—О квартирномъ окладѣ на наемъ лазаретныхъ помѣщеній при казачьихъ полкахъ. 56545.—О назначеніи квартирныхъ окладовъ для штабовъ казачьихъ полковъ, въ мѣстностяхъ первыхъ четырехъ разрядовъ. 56546.—Положеніе о казачьей командѣ при учебномъ пѣхотномъ баталіонѣ. 56566.—О принятіи въ употребленіе погонныхъ ремней для носки въ казачьихъ частяхъ скорострѣльной малокалиберной казачьей винтовки № 2, системы Бердана. 56593.—О срокѣ выслуги на производство въ первый классный чинъ дѣтей толмачей и переводчиковъ, исключенныхъ изъ казачьяго сословія. 56651.—О нѣкоторыхъ измѣненіяхъ въ войсковыхъ мундирахъ, присвоенныхъ генераламъ казачьихъ войскъ, кромѣ Кубанскаго и Терскаго. 56652.—О раздѣленіи служащихъ въ казачьихъ войскахъ на обязательныхъ и добровольныхъ участниковъ эмеритальной кассы. 56676.

Т. LII (1877). Правила для перечисленія строевыхъ казаковъ по болѣзнямъ и тѣлеснымъ недостаткамъ на нестроевыя должности и для увольненія казаковъ по разстроенному здоровью на льготу, въ отпускъ и вовсе отъ службы. 56798.—О сформированіи кавалерійскаго парковаго отдѣленія для сводной казачьей дивизіи. 56824.—О производствѣ казачьимъ офицерамъ, слушающимъ лекціи въ военныхъ академіяхъ, жалованья и прочаго довольствія наравнѣ съ обучающимися въ тѣхъ академіяхъ офицерами регулярныхъ войскъ и о назначеніи этимъ офицерамъ, вмѣсто деньщиковъ и положеннаго на нихъ довольствія, опредѣленнаго денежнаго отпуска. 56816.—О довольствованіи фуражемъ до дня продажи съ аукціоннаго торга лошадей умершихъ казаковъ, состоявшихъ на полевой службѣ. 56850.—О выдачѣ наградныхъ денегъ за поимку бродягъ въ земляхъ казачьихъ войскъ. 56897.—Объ учрежденіи, на военное время, должности дивизіоннаго врача во вновь сформированной Кавказской казачьей дивизіи. 56958.—Высочайше утвержденныя правила о пріемѣ на службу казаковъ, пользующихся правами по образованію, и о прохожденіи ими службы. 57056.—О производствѣ добавочнаго къ столовымъ деньгамъ содержанія начальникамъ Новочеркасскаго и Ставропольскаго казачьихъ юнкерскихъ училищъ и объ увеличеніи окладовъ столовыхъ денегъ сотеннымъ командирамъ и дѣлопроизводителямъ по учебной части этихъ училищъ. 57074.—Объ отпускѣ семействамъ женатыхъ офицеровъ и классныхъ чиновниковъ строевыхъ частей казачьихъ войскъ, въ случаѣ выступленія этихъ частей въ военный походъ или удаленія семействъ изъ мѣстъ ихъ расположенія, денегъ на наемъ прислуги. 57075.—О вводѣ вновь въ употребленіе въ гвардейскихъ казачьихъ частяхъ башлыковъ, отмѣненныхъ приказомъ по военному вѣдомству 1876 года. 57076.—О прекращеніи выдачи паспортовъ увольняемымъ въ отставку нижнимъ чинамъ казачьихъ войскъ и о выдачѣ, въ замѣнъ таковыхъ, свидѣтельствъ тѣмъ нижнимъ чинамъ этихъ войскъ, которые получаютъ пенсіи на знаки отличія военнаго ордена или же раны. 57105.—Объ упраздненіи казачьяго отдѣленія Главнаго Управленія Западной Сибири и объ учрежденіи таковаго же отдѣленія при окружномъ штабѣ Западнаго Сибирскаго военнаго округа. 57170.—О производствѣ столовыхъ денегъ сотеннымъ командирамъ кавказскихъ казачьихъ войскъ, служащимъ въ Закаспійскомъ краѣ Кавказскаго военнаго округа. 57189.—О предоставленіи Его Императорскому Высочеству Главнокомандующему Кавказскою арміею назначить младшихъ штабъ-офицеровъ въ тѣ пѣшіе пластунскіе баталіоны Кубанскаго казачьяго войска, для которыхъ это будетъ признано необходимымъ. 57194.—Объ освобожденіи причисляющихся въ казачье сословіе отъ представленія удостовѣренія о явкѣ къ отбыванію воинской повинности. 57316.—О принятіи къ руководству Высочайше указаннаго описанія приспособленія для носки сальницы (жирницы) въ казачьихъ войскахъ. 57416.—О производствѣ столовыхъ денегъ офицерамъ, назначаемымъ для завѣдыванія лазаретами состоящихъ на полевой службѣ казачьихъ полковъ. 57456.—О храненіи межевыхъ документовъ казачьихъ войскъ въ архивѣ межевой канцеляріи. 57538.—О нѣкоторыхъ правилахъ относительно подготовленія нижнихъ чиновъ казачьихъ войскъ къ исполненію обязанностей оружейниковъ. 57601.—Объ увеличеніи суммы на вознагражденіе вольнонаемному оружейному мастеру казачьей команды при учебномъ пѣхотномъ баталіонѣ и о распредѣленіи таковой между этимъ мастеромъ и завѣдующимъ баталіонною мастерскою офицеромъ. 57733.—О разсчетѣ службы казачьихъ офицеровъ и чиновниковъ при назначеніи пенсіи. 57734.—О дополненіи примѣчанія къ статьѣ 33 (по прод. 1868 г.) учрежденія гражданскаго управленія казаковъ. 57889.—О нѣкоторыхъ правилахъ относительно производства въ первый офицерскій чинъ нижнихъ чиновъ, служащихъ въ казачьихъ частяхъ, находящихся на театрѣ военныхъ дѣйствій. 57903.—О распространеніи на классъ артиллерійскихъ юнкеровъ Высочайше утвержденнаго, 13 Декабря 1871 года, положенія о хозяйствѣ въ частяхъ войскъ. 57918.—О распространеніи на казаковъ, пользующихся правами по образованію 4-го разряда, силы Высочайшаго повелѣнія о производствѣ въ первый офицерскій чинъ нижнихъ чиновъ, служащихъ въ казачьихъ частяхъ, находящихся на театрѣ военныхъ дѣйствій. 58011.

Т. LIII (1878). О нѣкоторыхъ измѣненіяхъ въ формѣ обмундированія нижнихъ чиновъ лейбъ-гвардіи 3-го Финскаго стрѣлковаго баталіона и лейбъ-гвардіи атаманскаго казачьяго Его Императорскаго Высочества Наслѣдника Ц. саревича полка. 58416.—О томъ, какимъ образомъ должны быть отправляемы команды казаковъ назначаемыя на укомплектованіе двухъ сотенъ Забайкальскаго войска, служащихъ въ Семипалатинской области, а также увольняемыя изъ этихъ сотенъ на льготу и объ опредѣленіи размѣра ежегоднаго отпуска денегъ для выдачи прибывающимъ на службу казакамъ пособій на пріобрѣтеніе лошадей и конской амуниціи. 58427.—О допущеніи пріема въ классъ казачьихъ артиллерійскихъ юнкеровъ до 8-ми своекоштныхъ юнкеровъ изъ уроженцевъ Донскаго, Кубанскаго и Терскаго казачьихъ войскъ и о нѣкоторыхъ другихъ подробностяхъ этой мѣры. 58571.—Объ измѣненіи порядка составленія смѣтъ общихъ войсковыхъ капиталовъ Донскаго, Астраханскаго, Забайкальскаго и Сибирскаго казачьихъ войскъ. 58574.—Объ отпускѣ денегъ на наемъ прислуги казачьимъ офицерамъ, прикомандированнымъ къ учебному пѣхотному баталіону. 58575.—О ежегодномъ отпускѣ суммы на постройку мишеней для казачьей команды при учебномъ пѣхотномъ баталіонѣ. 58639.—О присвоеніи усиленныхъ окладовъ жалованья нижнимъ чинамъ кавказскихъ казачьихъ эскадроновъ Собственнаго Его Императорскаго Величества конвоя. 58648.—О сравненіи въ служебномъ отношеніи гражданскихъ чиновниковъ, занимающихъ должности дѣлопроизводителей по хозяйственной части въ строевыхъ частяхъ казачьихъ войскъ, съ таковыми же чиновниками въ донскихъ казачьихъ полкахъ. 58698.—Объ описаніи формы обмундированія гражданскихъ чиновниковъ, состоящихъ на службѣ въ казачьихъ войскахъ. 58724.—О томъ, какимъ образомъ должно производиться обученіе казаковъ грамотности и служебнымъ обязанностямъ рядоваго, а также подготовленію ихъ къ производству въ унтеръ-офицеры или урядники и о количествѣ денежныхъ на учебныя пособія отпусковъ отъ казны казачьимъ частямъ, состоящимъ на полевой службѣ. 58830.—О производствѣ съ 1 Января

1879 года квартирнаго довольствія чинамъ военныхъ и гражданскихъ управленій, учрежденій и заведеній въ казачьихъ войскахъ: Астраханскомъ, Оренбургскомъ, Уральскомъ и Сибирскомъ. 58939.—О распространеніи на Уральское казачье войско Высочайше утвержденныхъ правилъ для перечисленія строевыхъ казаковъ, по болѣзнямъ и тѣлеснымъ недостаткамъ, на нестроевыя должности и для увольненія казаковъ, по разстроенному здоровью, на льготу, въ отпускъ и вовсе отъ службы. 58961.—О квартирномъ довольствіи въ казачьихъ войскахъ. 58988.—О перечисленіи въ смѣту Главнаго Интендантскаго Управленія причитающихся изъ общаго войсковаго капитала Оренбургскаго казачьяго войска суммъ на добавочное жалованье офицерамъ строевыхъ частей, состоящихъ на полевой службѣ, на содержаніе офицеровъ и нижнихъ чиновъ въ учебномъ казачьемъ конно-артиллерійскомъ взводѣ и учебномъ пѣхотномъ баталіонѣ и на содержаніе Оренбургскаго казачьяго юнкерскаго училища, а суммъ на содержаніе военно-топографическаго отдѣла Оренбургскаго военнаго округа въ смѣту Главнаго Штаба. 59028.—О выдачѣ прогонныхъ денегъ командирамъ конныхъ казачьихъ полковъ, служащимъ въ Туркестанскомъ военномъ округѣ, при поѣздкахъ для осмотра отрядовъ этихъ полковъ, въ случаѣ растянутаго ихъ расположенія. 59032.—О приготовленіи полнаго обмундированія на счетъ войсковыхъ суммъ и о выдачѣ единовременнаго пособія отъ того же источника казакамъ, командируемымъ отъ конно-артиллерійскихъ батарей Оренбургскаго, Кубанскаго и Терскаго казачьихъ войскъ въ учебный казачій конно-артиллерійскій взводъ. 59096.—Объ отмѣнѣ надписей нумеровъ эскадроновъ на клеенчатыхъ чахлахъ киверовъ въ гвардейскихъ казачьихъ полкахъ. 59127.

Т. LIV (1879). Объ измѣненіи статей 267—272 част. II кн. II Свод. воен. пост., изд. 1859 года, относительно опредѣленія правъ на полученіе ордена св. Владиміра съ бантомъ офицерами казачьихъ войскъ. 59187.—О сохраненіи офицерамъ, командируемымъ отъ казачьихъ батарей въ перемѣнный составъ учебнаго конно-артиллерійскаго взвода, столовыхъ денегъ, если таковыя производились имъ въ своихъ батареяхъ, или порціонныхъ, если таковыя полагаются по штатамъ батарей. 59219.—О ежегодномъ отпускѣ ученикамъ оружейныхъ мастерскихъ, учрежденныхъ въ казачьихъ войскахъ, боевыхъ и холостыхъ патроновъ и денегъ для приготовленія оныхъ, равно какъ денегъ на устройство мишеней, изъ войсковыхъ капиталовъ казачьихъ войскъ, по принадлежности. 59220.—О томъ, что генераламъ, офицерамъ и чиновникамъ Донскаго, Оренбургскаго, Уральскаго и Забайкальскаго казачьихъ войскъ, при потерѣ верховыхъ лошадей, въ случаяхъ, указанныхъ въ положеніяхъ о военной службѣ казаковъ этихъ войскъ, отпускается отъ казны единовременное вознагражденіе за каждую утраченную лошадь. 59419.—О допущеніи пріема въ юнкерскія училища нижнихъ чиновъ казачьихъ войскъ, пользующихся правами по образованію IV разряда, а также не пріобрѣвшихъ никакихъ правъ по образованію, выслуживающихъ послѣднее полугодіе опредѣленнаго въ статьѣ 593 кн. XV Свод. воен. пост. 1869 года срока. 59523.—О производствѣ вознагражденія духовнымъ лицамъ иновѣрческихъ исповѣданій, исполняющимъ духовныя требы для войсковыхъ чиновъ регулярныхъ войскъ, находящихся на излеченіи въ лечебныхъ заведеніяхъ казачьихъ войскъ. 59528.—О допущеніи производства по 6-ти трубачей въ лейбъ-гвардіи казачьемъ Его Величества и въ лейбъ-гвардіи атаманскомъ Наслѣдника Цесаревича полкахъ въ унтеръ-офицерское званіе, сверхъ положеннаго штатомъ числа сихъ чиновъ. 59763.—О снабженіи нѣкоторыхъ казачьихъ строевыхъ частей желѣзнодорожнымъ инструментомъ, чахлами и вьюками, не получившихъ означеннаго инструмента въ минувшую войну. 59851.—О вѣдомости должностямъ въ учрежденіяхъ казачьихъ войскъ, коимъ опредѣляются классы по чинопроизводству и разряды пенсій. 60006.—О разъясненіи закона $^{9}/_{21}$ Іюня 1873 года, относительно вычетовъ изъ содержанія казачьихъ офицеровъ и чиновниковъ. 60131.—О томъ, чтобы, начиная съ 1 Января 1877 года, чиновъ межевыхъ партій всѣхъ казачьихъ войскъ, изъ лицъ невойсковаго сословія, считать обязательными участниками эмеритальной кассы военно-сухопутнаго вѣдомства. 60288.—Объ увеличеніи суммы, отпускаемой на наемъ помѣщеній и на канцелярскіе матеріалы для правленій отдѣловъ Астраханскаго казачьяго войска. 60349.—О прикомандированіи къ областному правленію войсковыхъ стипендіатовъ войска Донскаго, по окончаніи курса наукъ въ высшихъ учебныхъ заведеніяхъ по лѣсной части. 60351.—О размѣрѣ столовыхъ денегъ для чиновъ управленій военныхъ отдѣловъ Уральскаго казачьяго войска. 60378.—О пенсіяхъ офицерамъ и чиновникамъ казачьихъ войскъ, проходившимъ службу частію въ своихъ войскахъ, частію въ другихъ вѣдомствахъ. 60389.—Объ измѣненіи §§ 106, 111—116, 133 и 136 положенія о станичныхъ табунахъ войска Донскаго (прил. XLVI къ ст. 3603 кн. II, ч. 1, Свод. воен. пост. 1859 года). 60440.—Высочайше утвержденныя правила состязательной стрѣльбы на призы въ Сибирскомъ казачьемъ войскѣ. 60472.—Объ установленіи особой, общей по Иркутской и Красноярской казачьимъ конвымъ сотнямъ, линіи для производства офицеровъ этихъ сотенъ въ слѣдующіе чины на вакансіи. 60473.—Объ изложеніи статьи 7 Высочайше утвержденнаго, 4 Апрѣля 1878 года, положенія о военной службѣ казаковъ Забайкальскаго войска. 60489.—О назначеніи сборныхъ и распускныхъ пунктовъ, съ которыхъ слѣдуетъ отпускать положенное отъ казны довольствіе чинамъ Кубанскаго казачьяго войска, отправляемымъ на строевую службу. 60497.—О принятіи къ руководству Высочайше утвержденнаго рисунка знака отличія на головные уборы, пожалованнаго Донской казачьей № 10 батареѣ. 60525.

КАЗАКИ АЗОВСКІЕ.

Т. VII (1832). О именованіи запорожскихъ казаковъ Азовскимъ казачьимъ войскомъ. 5395, *ℱ 15.*

Т. VIII (1833). Объ открытіи канцеляріи Азовскаго казачьяго войска. 5898.—О присоединеніи къ Азовскому казачьему войску селенія Новоспасскаго. 5901.—О назначеніи письмоводителя къ наказному атаману Азовскаго казачьяго войска. 5921.

Т. IX (1834). Дѣтей казенныхъ поселянокъ, вдовъ, соединившихся бракомъ съ казаками Азовскаго войска, коп принятыми ими отъ первыхъ мужей послѣ 7-й ревизіи, оставить въ томъ войскѣ. 7142.—Отдача на откупъ питейной продажи съ 1835 года въ округѣ Азовскаго казачьяго войска. 7156.—Назначеніе въ Азовское казачье войско для занятія должностей по внутреннему управленію одного штабъ-офицера и пяти офицеровъ. 7119.

Т. X (1835). Оставленіе въ Азовскомъ казачьемъ сословіи сыновей солдатокъ, вышедшихъ въ замужество за казаковъ. 7986.

Т. XII (1837). Казаковъ Азовскаго войска, изъ-за границы въ Россію вышедшихъ и поселившихся, не предавать суду за преступленія, учиненныя ими до побѣга изъ Россіи. 9927.

Т. XIII (1838). О причисленіи въ Азовское казачье войско отставныхъ нижнихъ чиновъ хорошаго поведенія. 11714.

Т. XIV (1839). Сформированіе вновь изъ казаковъ Азовскаго казачьяго войска пяти командъ для крейсерства вдоль по восточному берегу Чернаго моря. 12635.—Отнесеніе должностей секретаря войсковой канцеляріи Азовскаго казачьяго войска и письмоводителя при наказномъ атаманѣ того войска къ соотвѣтственнымъ классамъ и разрядамъ по росписаніямъ о должностяхъ и мундирахъ. 12699. — Назначеніе срока службы офицерамъ и урядникамъ Азовскаго казачьяго войска, командируемымъ въ крейсерство у восточныхъ береговъ Чернаго моря. 12714.

Т. XV (1840). Производство пенсій секретарю и письмоводителю войсковой канцеляріи Азовскаго казачьяго войска изъ государственнаго казначейства. 13043 а.—О имѣніи непре-

мѣннымъ членомъ въ войсковой канцеляріи Азовскаго казачьяго войска штабъ-офицера регулярныхъ войскъ. 13329.—Предоставленіе въ пользу Азовскаго войска выморочныхъ имѣній чиновниковъ и казаковъ сего войска. 13345.—О классѣ должности и разрядахъ по мундиру и пенсіи чиновника особыхъ порученій при наказномъ атаманѣ Азовскаго казачьяго войска. 13518.—Объ отпускѣ обмундированія нижнимъ чинамъ Азовскаго казачьяго войска, находящимся въ 10-ти командахъ, крейсирующихъ у восточнаго берега Черпаго моря. 14004.

Т. XVII (1842). Продолженіе еще на пять лѣтъ отпуска амуниціи и оружія отъ казны казакамъ Азовскаго войска. 15315.—Распредѣленіе денегъ, выручаемыхъ за продажу пригульнаго скота въ селеніяхъ Азовскаго казачьяго войска. 15748. — Продолженіе еще на пять лѣтъ отпуска отъ казны жалованья чиновникамъ Азовскаго казачьяго войска. 15869.

Т. XIX (1844). Недопущеніе Евреевъ къ продажѣ питей и содержанію шинковъ въ Азовскомъ казачьемъ войскѣ. 17582. — Сформированіе особой команды для внутренней службы по Азовскому казачьему войску. 17584.—Отпускъ командамъ Азовскаго казачьяго войска патроновъ для обученія стрѣльбѣ въ цѣль. 18089.—Дозволеніе начальству Черноморской береговой линіи оставлять въ командахъ, крейсирующихъ у восточныхъ береговъ Чернаго моря, способныхъ и благонадежныхъ офицеровъ и нижнихъ чиновъ Азовскаго казачьяго войска. 18202.

Т. XX (1845). Раздѣленіе командъ Азовскаго казачьяго войска, находящихся въ крейсерствѣ у восточныхъ береговъ Чернаго моря, на двѣ части. 18693.

Т. XXI (1846). Предоставленіе въ постоянный доходъ Азовскому казачьему войску сбора за продажу въ округѣ онаго питей. 19714.

Т. XXII (1847). Отпускъ изъ войсковаго капитала суммы на содержаніе чиновъ и канцеляріи Азовскаго казачьяго войска. 21196.

Т. XXIII (1848). Отдача въ откупное содержаніе питейныхъ сборовъ въ Азовскомъ казачьемъ войскѣ. 22273.—Дозволеніе евреямъ, купцамъ 1-й гильдіи, брать откупа въ Азовскомъ казачьемъ войскѣ. 22567.

Т. XXIV (1849). Возвращеніе въ свои дома азовскихъ казаковъ, на Дунайской флотиліи находящихся. 23056.

Т. XXV (1850). Устройство Цыганъ, причисленныхъ къ Азовскому казачьему войску. 24114.

Т. XXVI (1851). Дозволеніе въ Азовскомъ казачьемъ войскѣ отправлять подводную повинность наймомъ. 25144.—Возложеніе на городоваго архитектора г. Бердянска составленія проектовъ и смѣтъ на постройки въ Азовскомъ казачьемъ войскѣ. 25145.—Формы чекменей и шараваровъ къ нимъ для офицеровъ Азовскаго казачьяго войска. 25457.

Т. XXVII (1852). Въ Азовскомъ казачьемъ войскѣ, вмѣсто мундира-куртки, имѣть мундиръ по образцу черноморскихъ пѣшихъ казачьихъ баталіоновъ. 25875. — Упраздненіе нѣкоторыхъ должностей по Азовскому казачьему войску. 25893, *ст. 51*. —Обращеніе на счетъ войсковыхъ суммъ столовыхъ денегъ непремѣнному члену войсковой канцеляріи и жалованья шести фельдшерамъ. *Тамъ же, ст. 52*.

Т. XXVIII (1853). Назначеніе отъ Азовскаго казачьяго войска команды для крѣпости Поти и для крейсерства между Редутъ-Кале и укрѣпленіемъ Святаго Николая. 27148. — Упраздненіе должности іеромонаха команды Азовскаго казачьяго войска, крейсирующей у восточныхъ береговъ Черпаго моря. 27520, *ст. 2*.—Учрежденіе въ Азовскомъ казачьемъ войскѣ особой учебной команды. 27642.

Т. XXIX (1854). Продолженіе отпуска питейнаго дохода Азовскому казачьему войску. 28013.—Утвержденіе цѣнъ за чарочные откупа въ Азовскомъ казачьемъ войскѣ. 28521.

Т. XXX (1855). Считаніе въ службѣ на правѣ вольноопредѣляющихся дѣтей заурядъ-чиновниковъ Азовскаго казачьяго войска. 28921.

Т. XXXI (1856). Пожалованіе чинамъ Азовскаго казачьяго войска правъ и преимуществъ, чинамъ арміи предоставленныхъ. 30192.—Назначеніе платы за пользованіе больныхъ въ лазаретахъ Азовскаго казачьяго войска. 31094.

Т. XXXIII (1858). Опредѣленіе чиновника особыхъ порученій при наказномъ атаманѣ Азовскаго казачьяго войска. 33331.

Т. XXXIV (1859). Отпускъ Азовскому казачьему войску, въ теченіе четырехъ лѣтъ, опредѣленной суммы изъ поступающаго въ казну съ питейнаго въ семъ войскѣ дохода. 34056.—Производство двойныхъ квартирныхъ денегъ наказному атаману Азовскаго казачьяго войска. 34872.

Т. XXXV (1860). Прибавка фельдшеровъ въ Азовское казачье войско. 35308.—Увеличеніе числа командъ Азовскаго казачьяго войска на Сухумской морской станціи. 35527.

Т. XXXVI (1861). Порядокъ ревизіи книгъ Азовскаго казачьяго войска. 37221.—Снабженіе Азовскаго войска барказами, для практическаго обученія казаковъ мореплаванію. 37417.—Правила для обмѣна очередей и найма на полевую службу между нижними чинами Азовскаго казачьяго войска. 37540.—Увеличеніе оклада жалованья учителю приходскаго училища Азовскаго казачьяго войска и прибавка суммы на ремонтное содержаніе сего училища. 37544. — Усиленіе денежныхъ средствъ войсковой канцеляріи Азовскаго казачьяго войска. 37545.

Т. XXXVII (1862). Прибавка пяти человѣкъ къ составу команды, учрежденной въ Азовскомъ казачьемъ войскѣ для внутренней службы, съ возложеніемъ на нихъ, между прочимъ, обязанности состоять при войсковомъ паромѣ, устроенномъ для переправы черезъ горло р. Берды между станицею Петровскою и г. Бердянскомъ. 37949.—Порядокъ назначенія переселенцевъ изъ Азовскаго казачьяго войска для заселенія предгорій западной части Кавказскаго хребта. 38256, *§§ 29—33*.—Прибавка жалованья законоучителю приходскаго училища Азовскаго казачьяго войска. 38301. Изъ 26-ти азовскихъ казачьихъ командъ на Константиновской и Сухумской морскихъ станціяхъ спустить по двѣ съ каждой станціи. 38514. — Упраздненіе войсковаго госпиталя Азовскаго казачьяго войска и оставленіе въ войскѣ врачебной части въ томъ видѣ, въ какомъ она была до 1854 года. 38853.—Возстановленіе званія начальниковъ азовскихъ командъ при Сухумской и Константиновской станціяхъ и назначеніе имъ столовыхъ денегъ. 38861.

Т. XXXVIII (1863). Продолженіе ежегоднаго отпуска отъ казны Азовскому казачьему войску 7.587 руб. изъ питейнаго дохода. 39426. — Изъ 22-хъ азовскихъ казачьихъ командъ на Константиновской и Сухумской морскихъ станціяхъ спустить 2 команды, по одной съ каждой станціи. 40127.

Т. XXXIX (1864). Увеличеніе окладовъ содержанія непремѣнному члену и ассесору войсковой канцеляріи Азовскаго казачьяго войска. 40578.

Т. XL (1865). Положеніе объ упраздненіи Азовскаго казачьяго войска. 42546.

Т. XLII (1867). Разъясненіе 12 статьи положенія объ упраздненіи Азовскаго казачьяго войска (42546). 44422. — Предоставленіе вдовамъ и сиротамъ женскаго пола умершихъ урядниковъ и казаковъ упраздненнаго нынѣ Азовскаго казачьяго войска права на временное пользованіе земельными участками умершаго главы семейства. 45013.—Порядокъ обращенія въ казну земельныхъ участковъ, бывшихъ въ пользованіи семействъ чиновъ Азовскаго казачьяго войска. 45221.

Т. XLIV (1869). Примѣненіе положенія о земскихъ учрежденіяхъ къ землѣ бывшаго Азовскаго казачьяго войска. 46894.—Дополненіе статей 17 и 18 и примѣчанія къ 18 статьѣ Высочайше утвержденнаго, 11 Октября 1865 года, положенія объ упраздненіи Азовскаго войска. 47427.

КАЗАКИ АМУРСКІЕ.

Т. XXXIII (1858). Образованіе Амурскаго казачьяго войска. 33988.

Т. XXXIV (1859). Форма обмундированія и вооруженія Амурскаго казачьяго войска. 34064.—Выдача пособія и двойныхъ прогоновъ офицерамъ, переводимымъ и отправляемымъ изъ отставки въ Амурское казачье войско. 34218.—Срокъ службы нижнихъ чиновъ Амурскаго казачьяго войска. 34909.

Т. XXXV (1860). Положеніе объ Амурскомъ казачьемъ войскѣ. 35857.

КАЗАКИ АСТРАХАНСКІЕ.

Т. V (1830). Положеніе для пансіона, учреждаемаго при Астраханской губернской гимназіи для воспитанія дѣтей штабъ и оберъ-офицеровъ Астраханскаго казачьяго войска. 3440.—Разрѣшеніе принимать инородцевъ въ Астраханское казачье войско. 3566.—О подчиненіи Астраханскаго казачьяго войска командующему войсками на Кавказской линіи. 3637.—Объ опредѣленіи въ казаки незаконнорожденныхъ сыновей солдатокъ, которыхъ мужья поступили на службу изъ казенныхъ селеній или семействъ, зачисленныхъ въ составъ линейныхъ полковъ Черноморскаго и Астраханскаго казачьяго войска. 4128.

Т. VI (1831). О пріемѣ въ Астраханское казачье войско одноодворцевъ, мѣщанъ и казенныхъ поселянъ. 4579.

Т. VII (1832). О приниманіи отъ казачьихъ станицъ и командъ Астраханскаго войска въ присутственныхъ мѣстахъ къ спорнымъ дѣламъ копій за свидѣтельствомъ губернскаго землемѣра. 5191.—Объ исключеніи изъ оклада людей, поступающихъ въ Астраханское казачье войско. 5322.—О порядкѣ управленія Астраханскому военному губернатору тамошнимъ казачьимъ войскомъ. 5808, *§§ 8, 9*.—О воспрещеніи астраханскимъ казакамъ продавать соль людямъ, къ сословію ихъ непринадлежащимъ. 5819.

Т. VIII (1833). Прекращеніе приписки въ работники къ астраханскимъ казакамъ крестьянъ, задержанныхъ за непмѣніемъ законныхъ видовъ и непомнящихъ родства. 5978, *п. 1*.

Т. IX (1834). Учрежденіе въ десяти станицахъ Астраханскаго казачьяго войска училищъ для образованія дѣтей нижнихъ чиновъ сего войска. 6782.

Т. X (1835). Измѣненія и дополненія къ положенію о пансіонѣ для воспитанія дѣтей штабъ и оберъ-офицеровъ Астраханскаго казачьяго войска. 7847.—Порядокъ производства въ судахъ первой и второй степени дѣлъ по имуществамъ Астраханскаго казачьяго войска. 8058.

Т. XIV (1839). Составъ полковъ въ Астраханскомъ казачьемъ войскѣ. 12421.—Отпускъ кордоннымъ казакамъ Астраханскаго войска денегъ на покупку сѣна. 12448.—Соединеніе Астраханскаго казачьяго войска конно-артиллерійской № 13 полубатареи для практическаго ученья въ предмѣстьѣ города Астрахани. 12587.—Производство конно-артиллерійской № 13 полубатареѣ Астраханскаго казачьяго войска на покупку строевыхъ лошадей по 120 руб. на каждую. 12921.

Т. XVI (1841). Надѣленіе казаковъ Астраханскаго казачьяго войска поземельными участками. 14627.

Т. XVII (1842). Имѣніе двухъ вакансій въ артиллерійскомъ училищѣ для дѣтей штабъ и оберъ-офицеровъ Астраханскаго казачьяго войска. 15606.

Т. XIX (1844). Надѣленіе казаковъ Астраханскаго казачьяго войска 30-десятинною пропорціею земли на душу. 18535.

Т. XX (1845). Положеніе объ Астраханскомъ казачьемъ войскѣ. 18600.

Т. XXI (1846). Исправленіе кордонныхъ помѣщеній Астраханскаго казачьяго войска. 20355.

Т. XXV (1850). Надзоръ Астраханскаго губернскаго прокурора за ходомъ гражданскихъ дѣлъ въ полковыхъ правленіяхъ Астраханскаго казачьяго войска. 23886.—Учрежденіе въ хозяйственно-исполнительной экспедиціи войсковаго правленія Астраханскаго казачьяго войска другаго стола. 24534.—Срокъ, съ котораго надлежитъ въ казачьихъ станицахъ Астраханскаго казачьяго войска производить жиротопленіе. 24659.—Отпускъ Астраханскому казачьему войску по 5.000 руб. сер. въ годъ на покрытіе войсковыхъ расходовъ. 24674.

Т. XXVI (1851). Плата за пользованіе и содержаніе воинскихъ чиновъ Астраханскаго казачьяго войска въ больничныхъ заведеніяхъ посторонняго вѣдомства. 24937.—Порядокъ производства слѣдственныхъ и судебно-полицейскихъ дѣлъ, возникающихъ на землѣ Астраханскаго казачьяго войска. 24972.—Дозволеніе полковымъ правленіямъ Астраханскаго казачьяго войска совершать акты на недвижимыя имущества. 25237.—Переводъ половины конно-артиллерійской № 16 батареи Астраханскаго казачьяго войска къ селенію Селитреному и устройства при оном кордоннаго помѣщенія. 25484.—Нижнимъ чинамъ полковъ, командъ и конно-артиллерійской батареѣ астраханскихъ казаковъ, во время состоянія на кордонной службѣ сверхъ жалованья производится указанная дача провіанта и фуража. 25547, *п. б*.

Т. XXVII (1852). Учрежденіе одиннадцати станичныхъ училищъ въ Астраханскомъ казачьемъ войскѣ, для образованія дѣтей нижнихъ чиновъ сего войска. 25881.—Перемѣна мѣстности для устройства кордонныхъ помѣщеній для ученья конно-артиллерійской батареи Астраханскаго казачьяго войска. 26283.—Предоставленіе войсковому правленію Астраханскаго казачьяго войска права принимать апелляціонныя деньги и другіе судебные вклады. 26394.—Форма чекменей въ конно-артиллерійскихъ батареяхъ Астраханскаго казачьяго войска. 26431.—Производство морскаго довольствія командамъ Астраханскаго казачьяго войска, сопровождающимъ на судахъ казенный провіантъ. 26674.—Отпускъ провіанта писарямъ, служащимъ по внутреннему управленію Астраханскаго казачьяго войска. 26677.

Т. XXVIII (1853). Назначеніе оберъ-офицера въ учебную команду Астраханскаго казачьяго войска. 27363.—Назначеніе въ образцовый дивизіонъ при лейбъ-гвардіи Донской батареѣ офицеровъ и нижнихъ чиновъ отъ конно-артиллерійской батареи Астраханскаго казачьяго войска. 27532.—Лица, командируемыя для производства слѣдствій и въ должности депутатовъ по дѣламъ войсковыхъ жителей Астраханскаго казачьяго войска. 27719.

Т. XXIX (1854). Количество фуражнаго довольствія полубатареѣ Астраханскаго казачьяго войска во время нахожденія оной на дѣйствительной службѣ. 27971.

Т. XXXI (1856). Стрижка волосъ въ Астраханской казачьей командѣ образцоваго дивизіона. 30072.

Т. XXXII (1857). Неназначеніе въ конно-артиллерійскую № 16 батарею Астраханскаго казачьяго войска офицеровъ изъ полевой конной артиллеріи. 32321.

Т. XXXIII (1858). Сроки смѣны полковъ и командъ Астраханскаго казачьяго войска, назначаемыхъ на кордонную и внѣшнюю службу. 33188.

Т. XXXIV (1859). Измѣненіе и дополненіе положенія объ Астраханскомъ казачьемъ войскѣ и общаго штата управленія сего войска. 34050.—Отпускъ фуража на строевыхъ верховыхъ лошадей офицерамъ Астраханскаго казачьяго войска, во время состоянія ихъ на дѣйствительной службѣ въ конномъ составѣ. 34136.—Отнесеніе на счетъ казны содержанія въ военно-учебныхъ заведеніяхъ воспитанниковъ изъ уроженцевъ Астраханскаго казачьяго войска. 34281.—Увеличеніе штатнаго содержанія чинамъ войсковаго правленія Астраханскаго казачьяго войска. 34543.—Увеличеніе оклада разъѣздныхъ денегъ наказному атаману Астраханскаго казачьяго войска. 34567.—Производство двойныхъ окладовъ квартирныхъ денегъ офицерамъ Астраханскаго казачьяго войска, служащимъ по внутреннему войсковому управленію. 34618.—Производство приварочныхъ денегъ состоящимъ на полевой службѣ нижнимъ чинамъ Астраханскаго казачьяго войска. 34768.—Наказному атаману Астраханскаго казачьяго войска присутствовать въ

коммиссіи рыбныхъ и тюленьихъ промысловъ. 34812. — Помѣщеніе воспитанниковъ Астраханскаго казачьяго войска въ Харьковское ветеринарное училище и на Хрѣновскій конскій заводъ, для приготовленія ветеринаровъ и коноваловъ изъ войсковаго сословія. 34930.

Т. XXXV (1860). Содержаніе въ Михайловскомъ артиллерійскомъ училищѣ экстернами двухъ юнкеровъ Астраханскаго казачьяго войска. 35349. — Учрежденіе должностей старшихъ фельдшеровъ въ полковыхъ округахъ Астраханскаго казачьяго войска. 35774.—Переформированіе конно-артиллерійской № 16 батареи Астраханскаго казачьяго войска. 36092.

Т. XXXVI (1861). Порядокъ сужденія чиновъ казачьяго сословія при Астраханскомъ баталіонѣ внутренней стражи. 36511.—Дѣти офицеровъ и нижнихъ чиновъ Астраханскаго казачьяго войска принимаются въ пансіонъ, содержимый при Астраханской губернской гимназіи. 37156. — Изъятіе изъ вѣдомства военнаго губернатора г. Астрахани дѣлъ по управленію Астраханскимъ казачьимъ войскомъ. 37677.—Измѣненія въ нарядахъ чиновъ Астраханскаго казачьяго войска на кордонную и внутреннюю службу. 37750.

Т. XXXVII (1862). Назначеніе суммъ, потребныхъ на устройство и содержаніе конскаго разсадника въ Астраханскомъ казачьемъ войскѣ. 35390 *а*.—Порядокъ командированія, для практическихъ занятій, конно-артиллерійской № 16 полубатареи Астраханскаго казачьяго войска. 37901.—Торговля иногородныхъ лицъ въ Астраханскомъ казачьемъ войскѣ. 37990. — Производство квартирныхъ денегъ урядникамъ Астраханскаго казачьяго войска, занимающимъ классныя должности въ войсковомъ правленіи. 38109.—Порядокъ наряда на службу казаковъ Астраханскаго казачьяго войска. 38283. — Командированіе на Кавказъ одной сотни казаковъ отъ Астраханскаго войска. 38552. — Упраздненіе конскаго разсадника въ Астраханскомъ казачьемъ войскѣ. 38932.—Дозволеніе станичнымъ обществамъ Астраханскаго казачьяго общества вступать въ торги на войсковыя оброчныя статьи, въ юртахъ ихъ станицъ расположенныя, безъ залоговъ, на круговомъ ручательствѣ станичниковъ. 38981.—Увеличеніе состава торговаго общества казаковъ Астраханскаго казачьяго войска. 38982.

Т. XXXVIII (1863). Порядокъ производства судебныхъ дѣлъ въ Астраханскомъ казачьемъ войскѣ. 39320.—Права наказнаго атамана Астраханскаго казачьяго войска въ отношеніи преданія чиновъ сего войска суду и въ рѣшеніи слѣдственныхъ и военно-судныхъ дѣлъ. 39333.—Увеличеніе въ Астраханскомъ институтѣ благородныхъ дѣвицъ числа пансіонерокъ отъ Астраханскаго казачьяго войска. 39640.—Увеличеніе суммы на канцелярскіе припасы полковымъ правленіямъ Астраханскаго казачьяго войска. 39641.—Увеличеніе жалованья чинамъ военнаго и гражданскаго управленія Астраханскаго казачьяго войска и нѣкоторыя перемѣны въ штатѣ войсковаго правленія. 39642.—Отпускъ изъ Калмыцкаго общественнаго капитала денегъ на освѣщеніе помѣщеній Кумо-Манычской кордонной линіи Астраханскаго казачьяго войска и на канцелярскіе расходы начальнику этой линіи. 39700.—Права наказнаго атамана Астраханскаго казачьяго войска касательно разрѣшенія сверхсмѣтныхъ расходовъ, ссудъ и утвержденія торговъ на рыболовныя воды. 39712. — Производство прибавочнаго жалованья оберъ-офицерамъ, состоящимъ въ сотнѣ Астраханскаго казачьяго войска, командированной въ Кубанскую область. 39714.—Прибавка двухъ писарей въ войсковое правленіе Астраханскаго казачьяго войска. 39834.—Увеличеніе ремонтной суммы на покупку артиллерійскихъ лошадей для полубатареи № 16 Астраханскаго казачьяго войска. 39922.—Размѣръ содержанія, для найма прислуги, войсковымъ офицерамъ, служащимъ по внутреннему управленію Астраханскаго казачьяго войска. 40220. — Предоставленіе правленію Астраханскаго казачьяго войска производить изъ войсковыхъ суммъ ссуды станичнымъ и команднымъ обществамъ подъ круговое ихъ поручительство и дозволеніе симъ обществамъ отъ себя уже раздавать эти деньги казакамъ за ½% въ мѣсяцъ, съ надежнымъ ручательствомъ. 40281. — Отпускъ денегъ на фуражъ для верховыхъ лошадей казакамъ, отправляющимъ службу конно-вѣстовыхъ при войсковомъ правленіи Астраханскаго казачьяго войска. 40284.

Т. XXXIX (1864). Правила для обмѣна очередей и найма на службу между нижними чинами Астраханскаго казачьяго войска. 40532. — Окладъ квартирныхъ денегъ двумъ засѣдателямъ и секретарю полковаго правленія 2-го округа Астраханскаго казачьяго войска. 40628. — Прекращеніе наряда казаковъ Астраханскаго казачьяго войска въ городъ Царицынъ, на время ярмарки, и замѣна ихъ вольнонаемными людьми. 40857.—Освобожденіе Астраханскаго казачьяго войска отъ уплаты межевыхъ пошлинъ за переданные ему изъ казны два участка земли. 40858.—Прекращеніе командированія на Кавказъ казаковъ Астраханскаго казачьяго войска, для пріученія ихъ къ боевой службѣ. 40870.—Возвращеніе станицамъ и командамъ Астраханскаго казачьяго войска рыболовныхъ водъ, бывшихъ до 1859 г. въ ихъ пользованіи. 41261.

Т. XL (1865). Увеличеніе содержанія войсковому контролеру Астраханскаго казачьяго войска. 41656. — Предоставленіе урожденцамъ Астраханскаго казачьяго войска четырехъ вакансій въ школѣ межевыхъ топографовъ. 42463.—Учрежденіе въ Астраханскомъ казачьемъ войскѣ должности ветеринарнаго врача. 42798.

Т. XLI (1866). Права наказнаго атамана Астраханскаго казачьяго войска, по преданію суду подвѣдомственныхъ ему чиновъ. 42911.—Отпускъ изъ войсковыхъ суммъ Астраханскаго казачьяго войска 600 руб. для взноса въ Астраханскую гимназію за ученіе 30-ти воспитанниковъ Астраханскаго войсковаго пансіона. 42950. — Прекращеніе зачисленія Калмыковъ въ Астраханское казачье войско. 42980. — Производство квартирныхъ денегъ чинамъ полковаго правленія 2 округа Астраханскаго казачьяго войска. 43234. — Учрежденіе въ Астраханскомъ казачьемъ войскѣ временной межевой партіи для размежеванія войсковыхъ земель. 43974. — Упраздненіе въ Астраханскомъ казачьемъ войскѣ конной артиллерійской казачьей полубатареи. 44003.

Т. XLII (1867). Правила для открытія женскихъ училищъ въ станицахъ Астраханскаго казачьяго войска. 44134.—Правила объ устройствѣ медицинской части въ Астраханскомъ казачьемъ войскѣ. 44168.

Т. XLIII (1868). Производство ремонтныхъ или фуражныхъ на вьючныхъ лошадей денегъ командамъ Астраханскаго казачьяго войска, командируемыхъ въ калмыцкіе улусы и въ ставку хана Внутренней Киргизской Орды. 45416.—Положеніе о сформированіи Астраханскаго казачьяго коннаго полка. 45978.—Образованіе особой коммиссіи для разбора дѣлъ войсковаго архива Астраханскаго казачьяго войска. 46165.—Отпускъ на содержаніе семи воспитанницъ изъ дочерей штабъ и оберъ-офицеровъ Астраханскаго казачьяго войска, находящихся въ Астраханской Маріинской женской гимназіи, по 200 руб. въ годъ на каждую. 46210. — Производство жалованья урядникамъ и казакамъ Астраханскаго войска, находящимся на внутренней по войску службѣ. 46314. — Предоставленіе казакамъ Астраханскаго казачьяго войска права пользованія Калмыцкою степью на пространствѣ 10-ти верстъ отъ нынѣшнихъ границъ казачьихъ земель. 46396.—Нѣкоторыя измѣненія въ штатѣ временной и межевой партіи Астраханскаго казачьяго войска. 46600.

Т. XLIV (1869). Надѣленіе казаковъ Астраханскаго казачьяго войска избранными ими участками земли въ Астраханской губерніи. 44902 *а*.—Производство казакамъ Астраханскаго казачьяго войска, идущимъ на внѣшнюю службу за предѣлы Астраханской и Саратовской губерній, а также

въ калмыцкіе улусы и ставку хана Внутренней Киргизской Орды всего довольствія отъ казны. 46764. — Размѣръ производства жалованья оберъ-аудитору при канцеляріи наказнаго атамана Астраханскаго казачьяго войска. 46828.—Положенія о преобразованіи Астраханскаго казачьяго войска по части административной, военной и судебной. 47019.—Введеніе въ форму обмундированія чиновъ Астраханскаго казачьяго войска, въ замѣнъ отмѣненныхъ шпоръ, обыкновенныхъ казачьихъ нагаекъ. 47031. — Порядокъ передачи въ судебныя установленія гражданскаго вѣдомства неоконченныхъ судебныхъ производствъ и слѣдствій по Астраханскому казачьему войску. 47398. — Порядокъ межеванія земель Астраханскаго казачьяго войска. 47669.

Т. XLVI (1871). Разрѣшеніе обращать остатки отъ штатныхъ суммъ, ассигнованныхъ на содержаніе учрежденій по внутреннему управленію Астраханскаго казачьяго войска, на награды служащимъ въ этихъ учрежденіяхъ чинамъ. 49178. — Дополненіе штата Астраханскаго казачьяго коннаго полка. 49407.—Измѣненіе штата Астраханскаго казачьяго коннаго полка. 49867.—Порядокъ производства въ Астраханскомъ казачьемъ войскѣ дѣлъ по хозяйственной части и по гражданскому управленію войска. 50027.—Цвѣтъ древкамъ казачьихъ пикъ въ Астраханскомъ казачьемъ войскѣ. 50036.

Т. XLVII (1872). Положенія о воинской повинности Астраханскаго казачьяго войска. 50706. — Назначеніе новаго сборнаго пункта въ Астраханскомъ казачьемъ войскѣ. 51513. — Плата казаковъ Астраханскаго казачьяго войска, увольняемыхъ отъ службы за опредѣленіемъ нормы служилаго разряда. 51591. — Производство прогонныхъ денегъ командиру Астраханскаго коннаго казачьяго полка во время поѣздокъ для осмотра отрядовъ своего полка. 51663.

Т. XLVIII (1873). Усиленіе состава правленія 1-го отдѣла Астраханскаго казачьяго войска. 51775. — Поземельный надѣлъ офицеровъ и станицъ Астраханскаго казачьяго войска. 51922.—Положеніе объ обезпеченіи генераловъ, штабъ и оберъ-офицеровъ и классныхъ чиновниковъ Астраханскаго казачьяго войска. 52374.

Т. LI (1876). Объ управленіи общимъ войсковымъ капиталомъ Астраханскаго казачьяго войска. 55483. — О предоставленіи наказному атаману Астраханскаго казачьяго войска замѣнять одну изъ университетскихъ стипендій—стипендіею въ С.-Петербургской медико-хирургической академіи. 56618.

Т. LII (1877). О назначеніи старшинства Астраханскому казачьему войску. 57029. — О распространеніи на Астраханскій казачій полкъ, за исключеніемъ сотни, находящейся на службѣ въ Туркестанскомъ военномъ округѣ, правилъ объ артельномъ порядкѣ довольствія фуражемъ лошадей въ донскихъ казачьихъ полкахъ, Высочайше утвержденныхъ 29 Сентября 1875 года. 57513.—Объ упраздненіи кордонной команды для охраненія границы области войска Донскаго со стороны Астраханской губерніи. 57539. — О квартирныхъ деньгахъ окружнымъ врачамъ Астраханскаго казачьяго войска. 57915. — О распространеніи на штабъ и оберъ-офицеровъ двухъ конныхъ полковъ Астраханскаго казачьяго войска права на полученіе отъ казны окладовъ столовыхъ, добавочныхъ и порціонныхъ денегъ, опредѣленныхъ для офицеровъ строевыхъ частей Кубанскаго и Терскаго казачьихъ войскъ. 58037.

Т. LIII (1878). Объ увеличеніи содержанія землемѣру войсковаго правленія Астраханскаго войска. 58215. — О разрѣшеніи Красноярской станицѣ Астраханскаго казачьяго войска переселиться изъ города Краснаго Яра на юртовую землю. 58658.—Объ увеличеніи суммы на канцелярскіе расходы, опредѣленной штатомъ Астраханскаго казачьяго коннаго полка. 58699.

Т. LIV (1879). О производствѣ пособія медицинскимъ студентамъ Астраханскаго войска на обмундированіе и пріобрѣтеніе хирургическихъ инструментовъ. 59280.

КАЗАКИ АТАМАНСКАГО НАСЛѢДНИКА ЦЕСАРЕВИЧА ПОЛКА.

Т. XXVI (1851). Срокъ выслуги унтеръ-офицеровъ сего полка не изъ дворянъ для производства въ офицеры. 25108.

Т. XXVII (1852). Комплектованіе солдатскими дѣтьми хора трубачей въ атаманскомъ Его Высочества Наслѣдника Цесаревича полку. 26068. — Единовременная выдача суммы на первоначальное обзаведеніе дивизіону сего полка. 26295.

КАЗАКИ БАШКИРСКІЕ.

Т. XXXVI (1861). Порядокъ ревизіи книгъ Башкирскаго казачьяго войска. 37221.—*См.* Башкиры.

КАЗАКИ ВЛАДИКАВКАЗСКІЕ.

Т. XXI (1846). Установленіе въ пользу станицъ Владикавказскаго линейнаго казачьяго полка сбора за почлени съ гуртовъ рогатаго скота и лошадей. 20379.

КАЗАКИ ВОЛГСКІЕ.

Т. XIII (1838). О льготѣ отъ службы, дарованной еще на 5 лѣтъ обществу Цыганъ, обращенныхъ въ составъ Волгскаго казачьяго полка. 11318.

Т. XV (1840). Оставленіе въ распоряженіи Волгскаго казачьяго полка Бугунтскихъ щелочныхъ источниковъ. 13292.

КАЗАКИ ГОРСКАГО ПОЛКА.

Т. IV (1829). О причисленіи казенныхъ селеній Кавказской области: Государственное и Курское, къ сформированному Горскому казачьему полку. 2693.

КАЗАКИ ГРЕБЕНСКІЕ. — *См.* Казаки кавказскіе.

КАЗАКИ ДОНСКІЕ.

Т. I (1825—1827). Маршруты для донскихъ полковъ, служащихъ по мирному положенію; время ихъ смѣны и продовольствіе лошадей ихъ въ пути фуражемъ. 96.—О переселеніи духоборцевъ изъ войска Донскаго на Кавказскую линію. 126.

Т. II (1827). Дозволеніе Донскому войску заподряжать вино повсемѣстно, гдѣ для него будетъ выгоднѣе. 1435.—Присвоеніе чиновникамъ Донскаго войска, бывшимъ въ кампаніи противу Персіянъ, а равно вдовамъ ихъ и дѣтямъ, права на призрѣніе комитета 1814 г. Августа 18. 1594; 1642.

Т. III (1828). Объ акцизѣ съ выдѣлываемыхъ въ землѣ Донскихъ казаковъ виноградныхъ водокъ. 1726 —О предоставленіи войсковымъ обывателямъ войска Донскаго въ частныхъ тяжбахъ разбираться судомъ третейскимъ или начинать искъ прямо въ сыскномъ начальствѣ. 1793.—При переводѣ въ войско Донское оберъ-офицеровъ лейбъ-гвардіи казачьяго полка, переименовывать ихъ каждый разъ въ казачьи чины. 1805, *ст. 3.*—О власти и образѣ дѣйствія войсковаго и наказнаго атамановъ по управленію войскомъ Донскимъ, впредь до утвержденія проекта войсковаго положенія. 1815.—О правахъ донскихъ казаковъ по рыбнымъ ловлямъ на Дону и на Азовскомъ морѣ. 1825.—О запрещеніи селять на земляхъ войска Донскаго помѣщичьихъ крестьянъ и крѣпостныхъ людей. 2047.—О разрѣшеніи войска Донскаго войсковой канцеляріи подряжать для войска вино по торгамъ, въ оной канцеляріи производимымъ. 2112.—О разсматриваніи войска Донскаго въ войсковой канцеляріи дѣлъ объ оскорбленіи дѣтьми родителей въ войскѣ Донскомъ. 2140.—О распространеніи на вдовъ и сиротъ генераловъ, штабъ и оберъ-офицеровъ Донскаго войска, участвовавшихъ въ войнѣ противу Турокъ, права на полученіе пенсіона отъ комитета 1814 г. Августа 18. 2318.

Т. IV (1829). О распространеніи на атамана войска Донскаго власти, предоставленной командирамъ отдѣльныхъ корпусовъ. 2577.—О прогонахъ командируемымъ изъ войска Донскаго генераламъ, штабъ и оберъ-офицерамъ. 3227.—О препровожденіи просьбъ о пенсіонахъ вдовъ убитыхъ на войнѣ донскихъ офицеровъ въ комитетъ 18 Августа 1814 года. 3231.—Число урядниковъ въ войскѣ Донскомъ имѣть по предположенію комитета объ устройствѣ войска Донскаго. 3398.

Т. V (1830). Правила для производства жалованья состоящимъ подъ судомъ и слѣдствіемъ чиновникамъ войска Донскаго. 3491.—Вино, водки и наливки, провозимыя черезъ земли войска Донскаго, пропускать безпошлинно. 3721, *услов. на пит откуп. въ новоросс. губ., § 20.* Дозволеніе войску Донскому для осмотра тайно провозимаго вина учреждать заставы на земляхъ, ему принадлежащихъ. *§ 21.* Запрещеніе заводить шинки на земляхъ при берегахъ рѣки Дона и Азовскаго моря, вновь къ войску Донскому отошедшихъ. *§ 41.*—Объ опредѣленіи въ сыскныя начальства войска Донскаго, кои сопредѣльны съ мѣстами, пользующимися правомъ свободнаго винокуренія, по одному засѣдателю для производства слѣдствій по дѣламъ корчемнымъ. 3860.—Образованіе Новочеркасскаго Вознесенскаго соборнаго причта въ новой епархіи, составленной изъ Донскаго и Черноморскаго войска и области Кавказской. 3869.—Объ отсрочкѣ въ земляхъ войска Донскаго рекрутскаго набора по случаю открывшейся болѣзни холеры. 3889.—Какъ поступать съ открывающимися въ Донскомъ войскѣ духоборцами. 4010, *п.* 7.—О нераспространеніи на присутственныя мѣста войска Донскаго положенія о канцелярскихъ служителяхъ гражданскаго вѣдомства. 4046.—О временномъ нарядѣ донскихъ казаковъ на службу въ Закавказскій край. 4087, *п.* 7.

Т. VI (1831). О бытіи при лейбъ-гвардіи казачьемъ полку одной сотнѣ Донскаго казачьяго атаманскаго Его Высочества Наслѣдника полка *(Прибавл. къ V т., 3932, а).*—О производствѣ жалованья подсудимымъ чиновникамъ войска Донскаго. 4313.—Суды словесные въ войскѣ Донскомъ оставить на прежнемъ основаніи, не измѣняя въ оныхъ порядка производства положеніемъ о судѣ третейскомъ. 4500.—О разрѣшеніи наказнаго атамана войска Донскаго командировать съ донскими казачьими полками генераловъ, назначая ихъ полковыми и бригадными командирами. 4534.—Порядокъ учрежденія рекрутскихъ присутствій въ земляхъ войска Донскаго. 4677, *§ 151.*—О порядкѣ препровожденія арестантовъ черезъ землю войска Донскаго. 4713.—О призрѣніи отставныхъ нижнихъ воинскихъ чиновъ въ земляхъ войска Донскаго, снискивающихъ себѣ пропитаніе милостынею. 4741.—О прибавкѣ кормовыхъ денегъ арестантамъ по войску Донскому. 4838.—О производствѣ войска Донскаго войсковымъ старшинамъ, командующимъ полками, столовыхъ денегъ по 1.000 руб. въ годъ. 4993.—О бытіи въ С.-Петербургѣ, вмѣсто грехъ эскадроновъ лейбъ-гвардіи казачьяго полка, только двумъ эскадронамъ и о именованіи сотенъ атаманскаго Его Высочества Наслѣдника полка не сотнями, а эскадронами. 5005.—О жалованьѣ и содержаніи сотенъ казачьяго атаманскаго Его Высочества Наслѣдника полка, которая будетъ находиться въ С.-Петербургѣ. 5052.

Т VII (1832). Дозволеніе опредѣлять туземцевъ во внутреннюю стражу и въ полицейскія команды въ земляхъ Донскихъ казаковъ. 5062.—Похвальная грамота Донскому войску. 5178.—О наблюденіи очереди при откомандированіи штабъ и оберъ-офицеровъ съ Дона на службу. 5237.—Объ отпускѣ прогоновъ командируемымъ для осмотра донскихъ казачьихъ полковъ на Кавказской линіи. 5274.—Разрѣшеніе донскимъ казакамъ селиться при Анапѣ, Геленджикѣ и въ другихъ мѣстахъ, гдѣ будутъ находиться россійскія укрѣпленія. 5275.—О переименованіи урядниковъ лейбъ-гвардіи Донской легкой конно-артиллерійской роты. 5474.—Объ увольненіи въ отпуски офицеровъ изъ находящихся на Дону эскадроновъ лейбъ-гвардіи казачьяго и атаманскаго Его Высочества Наслѣдника полковъ. 5656.

Т. VIII (1833). О смѣнѣ находящихся въ С.-Петербургѣ двухъ эскадроновъ атаманскаго Его Высочества полка, эскадронами сего же полка, на Дону состоящими. 5776 *а.*—О довольствованіи отъ казны эскадроновъ Донскаго казачьяго атаманскаго Его Высочества Наслѣдника полка. 5816 *а.*—Объ удержаніи половиннаго жалованья у нижнихъ чиновъ Донскаго казачьяго атаманскаго Его Высочества Наслѣдника полка, находившихся въ плѣну у польскихъ мятежниковъ. 5980.—О присылкѣ съ Дону потребнаго числа нижнихъ чиновъ въ дивизіоны лейбъ-гвардіи казачьяго и атаманскаго Наслѣдника полковъ. 6137.—Эскадроны лейбъ-гвардіи казачьяго и атаманскаго Наслѣдника полковъ, а также дивизіонъ лейбъ-гвардіи Донской артиллерійской роты, во время пребыванія ихъ на Дону, собирать для смотра и ученья одинъ разъ въ году въ Маѣ мѣсяцѣ на 4 недѣли. 6268.—На какомъ основаніи должны быть производимы между наслѣдниками чиновниковъ войска Донскаго выдѣлъ и раздѣлъ крѣпостныхъ людей ихъ, занимающихся хлѣбопашествомъ и поселенныхъ на войсковой землѣ. 6310.—Положеніе о начальникѣ штаба при наказномъ атаманѣ войска Донскаго. 6493.

Т. IX (1834). О некомандованіи въ атаманскомъ Наслѣдника Цесаревича полку дивизіоннымъ командирамъ эскадронами. 6854.—Составъ лейбъ-гвардіи Донской конно-артиллерійской роты и донскихъ конно-артиллерійскихъ ротъ № 1, 2 и 3. 6962.—О праздничномъ днѣ въ атаманскомъ Его Высочества Наслѣдника полку. 7018.—О смѣнѣ донскихъ конно-артиллерійскихъ багарей черезъ каждые два года. 7120.—О дезертирахъ регулярныхъ войскъ, пойманныхъ въ предѣлахъ войска Донскаго. 7167.—О питейномъ сборѣ въ землѣ войска Донскаго. 7208, *§§ 22,23.*—Предоставленіе наказному атаману увольнять въ отпуски офицеровъ эскадроновъ лейбъ-гвардіи казачьяго и атаманскаго Его Высочества Наслѣдника Цесаревича полковъ, на Дону находящихся. 7241.—При наказномъ атаманѣ войска Донскаго быть четыремъ адъютантамъ. 7241.—О приготовленіи въ офицеры юнкеровъ и фейерверкеровъ Донской конной артиллеріи. 7625.

Т. X (1835). О смѣнѣ донскихъ казачьихъ полковъ, находящихся на службѣ въ Грузіи и на Кавказской линіи, въ Сентябрѣ мѣсяцѣ. 8014.—Порядокъ сбора хлѣба и денегъ на обезпеченіе продовольствія съ казачьяго сословія въ войскѣ Донскомъ. 8038.—О довольствіи сухимъ фуражемъ круглый годъ лошадей донскихъ казачьихъ командъ, состоящихъ на этапахъ и пограничныхъ пунктахъ взаимной передачи дезертировъ съ Австріею и Пруссіею. 8120.—Положеніе объ управленіи Донскаго войска. 8163.—Улучшеніе въ землѣ войска Донскаго юртовыхъ довольствій и надѣленіе помѣщичьихъ крестьянъ землями. 8172.—О дивизіонахъ лейбъ-гвардіи казачьяго и атаманскаго Его Высочества Наслѣдника Цесаревича полка и Донской конно-артиллерійской батареи, отправляемыхъ на смѣну въ С.-Петербургъ. 8251.—Положеніе о размежеваніи земель войска Донскаго. 8356.

Т. XI (1836). Офицеровъ Донской артиллеріи, находящихся въ артиллерійскомъ училищѣ, удостоивать къ производству въ слѣдующіе чины. 8854.—Открытіе въ городѣ Новочеркасскѣ войсковыхъ присутственныхъ мѣстъ. 8878.—Открытіе въ Новочеркасскѣ войска Донскаго торговаго словеснаго суда. 8979.—При войсковомъ правленіи войска Донскаго имѣть переводчика иностранныхъ языковъ. 9364.—Лейбъ-гвардіи казачьяго полка 4-й эскадронъ формировать изъ станицъ, присвоенныхъ 6-му эскадрону и обратно. 9389.—Положеніе объ окончаніи въ войскѣ Донскомъ перѣшенныхъ дѣлъ. 9548.—О выдачѣ инспектору врачебной управы войска Донскаго прогонныхъ денегъ при отправленіи его въ округъ для обозрѣнія медицинской части. 9561.—Назначеніе офицеровъ не въ очередь въ донскіе полки, на Кавказѣ находящіеся. 9596.—Дозволеніе генераламъ, штабъ и оберъ-офицерамъ войска Донскаго носить чекмень безъ шитья. 9657.—Дозволеніе

воленіе принимать просо въ составъ станичныхъ запасовъ по войску Донскому. 9729.—Производство нижнимъ чинамъ Донской конно-артиллерійской батареи имянныхъ денегъ. 9751.

Т. XII (1837). Учрежденіе въ Новочеркасской епархіи войска Донскаго въ Старочеркасской станицѣ женскаго Ефремовскаго монастыря. 9899.—Опредѣленіе смотрителей къ состоящимъ въ войскѣ Донскомъ тюрьмамъ. 9915.—Подчиненіе находящихся на Кавказѣ малороссійскихъ казачьихъ №№ 1 и 2 полковъ походному атаману донскихъ казачьихъ полковъ на Кавказской линіи. 10001.—Прибавка жалованья двумъ войсковымъ войска Донскаго стряпчимъ. 10010.—Взиманіе акциза съ кизлярскихъ водокъ, ввозимыхъ въ предѣлы войска Донскаго и воспрещеніе ввозить въ сіи предѣлы хлѣбныя водки изъ другихъ губерній, кромѣ Кавказской области. 10137.—Введеніе единообразной форменной одежды для воспитанниковъ учебныхъ заведеній войска Донскаго. 10146.—Пріостановленіе исполненія, постановленнаго въ § 12, положенія 26 Мая 1835 г. (8163) изъятіи отъ платежа пошлины съ хлѣбныхъ напитковъ, провозимыхъ изъ земли войска Донскаго черезъ состоящія на откупу мѣста, до истеченія текущаго откупнаго четырехлѣтія. 10339.—Отпускъ патроновъ нижнимъ чинамъ Донскаго сборнаго учебнаго казачьяго полка. 10351.—Имѣніе въ донскихъ полевыхъ конно-артиллерійскихъ батареяхъ шашекъ. 10456.—Назначеніе въ каждую станицу Донскаго войска по одному брантмейстеру. 10457.—Введеніе въ штатное положеніе девяти кордонныхъ смотрителей за войсковыми лѣсами и третьяго засѣдателя въ Черкасскомъ судномъ начальствѣ. 10486.—Производство трубачамъ атаманскаго Наслѣдника полка ремонтныхъ денегъ за фуражъ для вьючныхъ лошадей. 10597.—Усиленіе канцеляріи приказа общественнаго призрѣнія въ землѣ войска Донскаго. 10612.—Распространеніе на медицинскихъ, ветеринарныхъ и фармацевтическихъ чиновниковъ и нижнихъ чиновъ войска Донскаго положенія о пенсіяхъ и единовременныхъ пособіяхъ 12 Марта 1833 года. 10648.—Предметы, по коимъ войсковое начальство войска Донскаго должно входить съ представленіями въ Военное Министерство. 10720.—Опредѣленіе особыхъ медиковъ въ Качалинской и Каменской станицахъ въ землѣ войска Донскаго. 10754.—Число вакансій въ кадетскихъ корпусахъ для дѣтей генераловъ и штабъ-офицеровъ войска Донскаго. 10774.—Производство урядниковъ войска Донскаго въ офицеры. 10775.

Т. XIII (1838). Сыновей штабъ и оберъ-офицеровъ войска Донскаго, при выпускѣ ихъ изъ кадетскихъ корпусовъ, отправлять въ донскіе полки, коп будутъ находиться въ дѣлѣ съ горцами. 10889.—Производство донскимъ конно-артиллерійскимъ батареямъ, при выходѣ оныхъ на службу и до возвращенія на Донъ, содержанія отъ казны. 10977.—Продолженіе срока существованія временнаго отдѣленія войсковаго дежурства войска Донскаго и временныхъ установленій, учрежденныхъ при судныхъ сыскныхъ начальствахъ. 10987.—О новомъ образованіи Донской конной артиллеріи. 11124.—Перечисленіе изъ войсковыхъ суммъ въ военный капиталъ по 50.000 руб. въ годъ. 11215.—Описаніе обмундированія и вооруженія казаковъ Донскаго войска, на внутренней службѣ состоящихъ. 11216.—Отчисленіе изъ пенсіоннаго капитала войска Донскаго по 15.000 руб. въ годъ для пособія раненымъ нижнимъ чинамъ сего войска. 11221.—Назначеніе 15-го числа Августа постояннымъ срокомъ для отправленія полковъ и командъ изъ войска Донскаго за Кавказъ. 11234.—Срокъ для производства въ офицеры урядниковъ изъ казачьихъ дѣтей войска Донскаго, окончившихъ курсъ наукъ въ университетахъ. 11319.—О питейномъ сборѣ въ землѣ войска Донскаго. 11341. *§§ 21, 22.*—Упраздненіе званія походнаго атамана донскихъ казачьихъ полковъ на Кавказской линіи. 11354.—Учрежденіе при хозяйственномъ отдѣленіи войсковаго управленія войска Донскаго бухгалтерскаго стола для счетоводства по войсковой коммиссіи продовольствія. 11392.—О числѣ лазаретныхъ вещей въ донскихъ конно-артиллерійскихъ батареяхъ, кои въ дѣйствующую армію на службу приходить будутъ. 11397.—Объ отпускѣ штабъ и оберъ-офицерамъ войска Донскаго при выходѣ ихъ на службу, денежнаго пособія изъ вспомогательнаго капитала. 11570.—Объ увольненіи на Донъ нижнихъ чиновъ полковъ лейбъ-гвардіи казачьяго и атаманскаго Его Высочества Наслѣдника Цесаревича и конно-артиллерійскихъ батарей, у коихъ во время отсутствія сгорятъ дома или умрутъ жены. 11685.—Производство провіанта военно-подсудимымъ или состоящимъ подъ слѣдствіемъ нижнимъ чинамъ войска Донскаго. 11687.—О приговариваніи казаковъ войска Донскаго за преступленія къ тѣлесному наказанію. 11727.—О казачьемъ ружьѣ новаго устройства. 11802.—Объ учрежденіи Калмыцкаго приходскаго училища при Калмыцкомъ правленіи войска Донскаго. 11857.—Объ учрежденіи при дивизіонѣ лейбъ-гвардіи Донской конно-артиллерійской батареи постояннаго кадра. 11858.—Положеніе объ учебномъ казачьемъ полку войска Донскаго. 11883.—Объ оставленіи въ прежнихъ чинахъ офицеровъ полевой конной артиллеріи, назначаемыхъ въ Донскую конную артиллерію. 11908.

Т. XIV (1839). Дозволеніе чиновникамъ войска Донскаго опредѣлять своихъ дѣтей въ училище правовѣдѣнія. 11916.—Назначеніе въ войсковое дежурство войска Донскаго одного бухгалтера и оберъ-аудитора и шести писарей. 12136.—Производство порціонныхъ денегъ донскимъ казачьимъ полкамъ, содержащимъ въ Бессарабіи кордоны. 12143.—Опредѣленіе въ сыскныя начальства войска Донскаго, по одному чиновнику для взысканія казенныхъ и войсковыхъ недоимокъ и податей. 12259.—Назначеніе старшими адъютантами въ войсковое дежурство войсковыхъ старшинъ и другихъ штабъ-офицеровъ. 12274.—Объ учрежденіи въ войскѣ Донскомъ казачьей команды изъ чиновъ внутренней стражи. 12373.—Учрежденіе приходскихъ училищъ при семи окружныхъ училищахъ въ войскѣ Донскомъ. 12410.—Назначеніе въ штабъ военнаго управленія войска Донскаго одного медика. 12442.—Въ войсковыхъ капеллахъ войска Донскаго имѣть постоянный комплектъ пѣвчихъ и музыкантовъ. 12504.—Назначеніе нѣкоторымъ чинамъ войска Донскаго квартирныхъ денегъ. 12539.—Производство въ чины учителей учебныхъ заведеній войска Донскаго. 12729.—Снабженіе окружныхъ генераловъ билетами, установленными на взиманіе лошадей чиновниками, посылаемыми по дѣламъ военнаго управленія войска Донскаго. 12739.—Въ каждой станицѣ войска Донскаго имѣть по одному брантмейстеру. 12781.—Назначеніе въ войсковую строительную коммисію двухъ членовъ по искуственной части, трехъ чертежниковъ и трехъ писарей. 12937.—Производство содержанія бѣлому духовенству Усть-Медвѣдицкаго женскаго монастыря. 12965.—Производство на канцелярскіе расходы Калмыцкаго управленія войска Донскаго по 1.000 руб. въ годъ. 12966.—Дозволеніе иногороднымъ лицамъ устраивать въ войскѣ Донскомъ суконныя фабрики и кожевенные заводы. 12988.—Въ каждой донской конно-артиллерійской батареѣ имѣть по 49 сѣдлъ. 13041.

Т. XV (1840). Освобожденіе войска Донскаго чиновниковъ военнаго званія отъ взноса единовременныхъ по ордену св. Анны денегъ, пока не поступятъ въ комплектъ для полученія пенсіи по сему ордену. 12972 *а.*—Учрежденіе дежурства при походномъ атаманѣ донскихъ казачьихъ полковъ, на Кавказѣ расположенныхъ. 13097.—Назначеніе 27 станицъ для комплектованія Донской артиллеріи. 13099.—Отпускъ содержанія церковному причту Верхне-Чирской станицы войска Донскаго. 13113.—Производство кормовыхъ денегъ арестантамъ въ войскѣ Донскомъ казачьяго происхожденія. 13196.—Присутствованіе начальнику штаба войска Донскаго въ войсковомъ правленіи. 13223.—Учрежденіе при типографіи войска Донскаго прибавочнаго станка. 13293.—Производство первому военному окружному дежурству войска Донскаго на канцелярскіе припасы по 500 руб. серебромъ. 13752.—О имѣніи палатокъ для

расположенія лагеремъ Донскаго учебнаго казачьяго полка. 13453. — Присоединеніе состоящаго при хозяйственной экспедиціи войска Донскаго бухгалтерскаго стола къ канцеляріи войсковой коммиссіи продовольствія. 13462.—Оставленіе чиновъ внутренней службы войска Донскаго, коихъ предположено было смѣнить чинами учебнаго Донскаго казачьяго полка, попрежнему на внутренней службѣ въ Новочеркасскѣ. 13470.—Объ окладахъ жалованья офицерамъ войска Донскаго, командируемымъ въ рекрутскія присутствія для присмотра за рекрутами. 13486.—Объ отпускѣ Донскому учебному казачьему полку патроновъ для практическихъ ученій. 12612.—Подчиненіе Военному Министерству по Департаменту Военныхъ Поселеній гражданской части Главнаго Управленія войска Донскаго. 13683.—Назначеніе въ хозяйственную экспедицію войсковаго правленія контролера съ помощникомъ и въ окружныя казначейства по одному бухгалтеру. 13821. — Назначеніе въ войсковой контроль войска Донскаго трехъ ревизоровъ, трехъ повытчиковъ и шести писарей. 13822. — Перевозка камыша, заготовляемаго для учебнаго казачьяго полка войска Донскаго, посредствомъ подряда или найма. 13828.—Производство жителямъ станицъ войска Донскаго: Махинской, Кагальницкой, Мечетинской и Егорлыцкой за продовольствіе проходящихъ воинскихъ командъ и рекрутскихъ партій по 9 коп. сер. за человѣка въ сутки. 13858.—Объ отводѣ поземельныхъ участковъ для продовольствія лошадей Донской конной артиллеріи, учебнаго и рабочаго полковъ. 13923.—Воспрещеніе лицамъ гражданскаго и духовнаго вѣдомства строить и покупать въ войскѣ Донскомъ дома и пріобрѣтать поземельныя угодья. 14031.—Назначеніе станицъ, въ которыя горцы, поступающіе въ войско Донское, должны быть водворены. 14053. — Объ имуществѣ нижнихъ чиновъ войска Донскаго, бѣжавшихъ изъ полковъ. 14088.

Т. XVI (1841). Объ отпускѣ по 25 руб. сер. въ годъ на канцелярскіе расходы Донскаго казачьяго полка. 14147.—Распредѣленіе каптонистовъ, поступившихъ въ войско Донское изъ батарей Украинскаго и Новороссійскаго военнаго поселенія. 14197. — Порядокъ заготовленія для Донскаго учебнаго полка фуража. 14232.—Производство офицерамъ войска Донскаго, обучающимся въ институтѣ корпуса путей сообщенія, содержанія изъ войсковыхъ суммъ. 14277.—Снабженіе донскихъ казачьихъ полковъ оружейными принадлежностями. 14325. — Построеніе казармъ для помѣщенія командъ войска Донскаго, по границѣ Астраханской губерніи и Кавказской области расположенныхъ. 14352.—Воспрещеніе ввоза соли въ предѣлы войска Донскаго. 14427.—Прикомандированіе къ находящемуся въ войскѣ Донскомъ горному инженеру четырехъ способныхъ молодыхъ людей казачьяго происхожденія для пріобрѣтенія практическихъ познаній. 14493. — Оставленіе походныхъ атамановъ донскихъ казачьихъ полковъ, въ отдѣльномъ Кавказскомъ корпусѣ состоящихъ, въ настоящихъ званіяхъ не болѣе трехъ лѣтъ. 14542. — О прибавкѣ войсковому дежурству войска Донскаго на канцелярскіе припасы по 1.000 руб. асс. въ годъ. 14628.—О невзысканіи съ офицеровъ войска Донскаго и ихъ наслѣдниковъ вспомогательныхъ денегъ. 14675.—Назначеніе срока жителямъ станицъ войска Донскаго для застройки дворовыхъ мѣстъ. 14746.—О имѣніи въ войсковой аптекѣ войска Донскаго бухгалтера. 14773.—Употребленіе въ донскихъ казачьихъ полкахъ и конно-артиллерійскихъ батареяхъ аптечныхъ вьюковъ. 14816.—О высылкѣ выручаемыхъ за продажу имѣнія и другихъ денежныхъ суммъ для выдачи наслѣдникамъ, прямо къ окружнымъ генераламъ. 14827.—Помѣщеніе въ школу гвардейскихъ подпрапорщиковъ и юнкеровъ дѣтей дворянъ войска Донскаго. 14914.—О сужденіи нижнихъ чиновъ лейбгвардіи казачьяго и атаманскаго Его Высочества Наслѣдника Цесаревича полковъ и Донской конной артиллеріи за преступленія, учиненныя ими въ домахъ своихъ, гражданскимъ уголовнымъ судомъ. 15045. — Объ отпускѣ денегъ на канцелярскіе расходы начальникамъ командъ, учрежденныхъ въ войскѣ Донскомъ для охраненія границъ войска со стороны Кавказской области и Астраханской губерніи. 15118.

Т. XVII (1842). Назначеніе разъѣздныхъ денегъ начальнику штаба войска Донскаго. 15307. — Возвращеніе денегъ, внесенныхъ казаками Донскаго торговаго общества, за смертію ихъ, наслѣдникамъ ихъ. 15356. — Учрежденіе въ войскѣ Донскомъ шести реальныхъ классовъ при войсковой гимназіи и окружныхъ училищахъ. 15392. — О суммѣ, потребной на ремонтъ инструментовъ и коломазь Донскому рабочему полку. 15496. — Содержаніе въ лѣсномъ и межевомъ институтѣ по два воспитанника отъ войска Донскаго. 15607. — Объ отпускѣ изъ аптекъ войска Донскаго безденежно лекарствъ чиновникамъ и канцелярскимъ служителямъ, служащимъ по внутреннему управленію войска. 15681. — Правила, коими руководствоваться при взысканіи или сложеніи съ казаковъ войска Донскаго денегъ, за купленныхъ для нихъ лошадей на станичныя суммы. 15712. — Назначеніе къ наказному атаману еще двухъ штабъ-офицеровъ для особыхъ порученій. 15791. — Объ отпускѣ въ распоряженіе наказнаго атамана ежегодно по 2.000 руб. сер. на экстраординарные расходы. 15792.—Производство недостаточнымъ воспитанникамъ учебныхъ заведеній войска Донскаго денежнаго пособія. 15836. — Условія для содержанія питейныхъ сборовъ въ войскѣ Донскомъ съ 1843 по 1847 годъ. 15912. — Уравненіе въ правахъ по службѣ дѣтей чиновниковъ войска Донскаго съ дѣтьми оберъ-офицеровъ сухопутнаго вѣдомства. 16025. — Учрежденіе въ Новочеркасскѣ особой команды для конвоированія казенныхъ суммъ. 16292.

Т. XVIII (1843). Предоставленіе походному атаману донскихъ полковъ представлять въ Капитулъ Орденовъ списковъ о нижнихъ чинахъ, имѣющихъ право на полученіе знака отличія св. Анны. 17029.—Предоставленіе походному атаману донскихъ казачьихъ полковъ отдѣльнаго Кавказскаго корпуса власти дивизіоннаго начальника въ рѣшеніи военно-судныхъ дѣлъ о нижнихъ чинахъ войска Донскаго. 17125.—Мѣра удовлетворенія станичныхъ надобностей войска Донскаго. 17143.—О казакахъ войска Донскаго, пойманныхъ изъ бѣговъ внѣ предѣловъ того войска. 17173.—Причисленіе на службу въ Донской казачій полкъ 200 талышинскихъ всадниковъ. 17286. — Возведеніе въ Верхне-Каргальской станицѣ войска Донскаго единовѣрческой церкви. 17322. — Порядокъ избранія въ бакши калмыцкихъ сотенъ въ войскѣ Донскомъ. 17347.

Т. XIX (1844). Добавленіе къ штатной суммѣ гражданскаго управленія войска Донскаго ежегодно по 1.000 руб. сер. 17602.—Положеніе о войсковыхъ конскихъ заводахъ войска Донскаго. 17619.—Правила для приведенія въ исполненіе положенія о войсковыхъ конскихъ заводахъ войска Донскаго. 17620.—Приготовленіе фельдшерскихъ учениковъ для войска Донскаго въ Московской фельдшерской школѣ. 17830.—Назначеніе въ войсковую музыкальную капеллу еще 12-ти учениковъ изъ казачьихъ малолѣтковъ. 17913.—Прибавка суммъ на канцелярскіе расходы окружнымъ сыскнымъ начальствамъ и Новочеркасской полиціи. 17962. — О столовыхъ деньгахъ походному атаману донскихъ казачьихъ полковъ, при дѣйствующей арміи состоящихъ. 18046.—Исключеніе изъ существующей въ войскѣ Донскомъ сотни мастеровыхъ, одиннадцати человѣкъ серебряниковъ. 18196.—Мѣры снисхожденія къ помѣщикамъ войска Донскаго, имѣнія коихъ за недоимки отдаются въ опеку. 18208.—О пошлинныхъ деньгахъ за межевые книги и планы. 18394.—Заготовленіе, храненіе и отпускъ въ продажу оружей для Донскаго войска. 18415.—Распредѣленіе свободной земли, лежащей между Аксайскою станицею и городомъ Новочеркасскомъ. 18419.—Преобразованіе частей войсковаго управленія войска Донскаго. 18554.

Т. XX (1845). Инструкція начальнику

артиллеріи войска Донскаго. 18037 *а*.—Положеніе о Донской артиллерійской школѣ. 18037 *б*.— Временное положеніе для рабочаго полка войска Донскаго. 18611. —Надѣленіе вдовъ войсковыхъ чиновниковъ пожизненными участками и веденіе экономическаго журнала. 18966.—Зачисленіе въ постоянный штатъ войсковаго контроля войска Донскаго 6 чиновниковъ и 6 писарей. 19010.—Увеличеніе наряда на годовую службу казаковъ въ окружныя судныя начальства войска Донскаго. 19021. — Успленіе присутственныхъ мѣстъ войска Донскаго чиновниками и писарями. 19149. — Отчисленіе изъ войсковыхъ суммъ войска Донскаго денегъ для удовлетворенія станичныхъ и калмыцкихъ надобностей. 19331. — Опредѣленіе въ окружныя аптеки для внутренней службы по два казака. 19379.— Дозволеніе шуйскимъ промышленникамъ устроить въ войскѣ Донскомъ крахмальный заводъ. 19381. — О ревизіи въ войсковомъ контролѣ войска Донскаго отчетовъ коммисіи для достройки соборнаго храма въ городѣ Новочеркасскѣ. 19485.

Т. XXI (1846). Отпускъ фуражнаго довольствія на лошадей нижнихъ чиновъ войска Донскаго и Новочеркасской полиціи натурою. 19699. — Подчиненность смотрителя войсковаго артиллерійскаго арсенала войска Донскаго и его помощника. 19789.—Разрѣшеніе продажи виноградныхъ винъ и водокъ въ войскѣ Донскомъ и о продажныхъ цѣнахъ питьямъ. 20076; 20077.—Дозволеніе иногороднымъ купцамъ производить винодѣліе въ войскѣ Донскомъ. 20078. — Мѣры взысканія съ членовъ оружныхъ сыскныхъ начальствъ Донскаго казачьяго войска за накопленіе нерѣшенныхъ дѣлъ. 20099. — О ремонтной суммѣ для Донскаго рабочаго полка. 20196.— О дворянскихъ выборахъ въ войскѣ Донскомъ. 20276. — Увеличеніе въ войскѣ Донскомъ запасовъ соли. 20300.—Объ акцизно-откупномъ коммисіонерствѣ для продажи съ 1847 по 1851 годъ въ войскѣ Донскомъ вина и другихъ питей. 30319.—Отводъ вдовамъ чиновниковъ войска Донскаго и дѣтямъ ихъ—офицерамъ пожизненныхъ участковъ. 20482. — Вознагражденіе донскихъ казаковъ, въ отдѣльномъ Кавказскомъ корпусѣ состоящихъ, за убитыхъ и раненыхъ лошадей. 20566.

Т. XXII (1847). О мукомольныхъ мельницахъ, принадлежащихъ помѣстнымъ и безпомѣстнымъ чиновникамъ войска Донскаго. 20822.—Отправленіе въ войскѣ Донскомъ подводной повинности наймомъ. 21065.—Покупка для войсковой музыкальной капеллы войска Донскаго музыкальныхъ инструментовъ. 21210.— Переименованіе воспитанниковъ учебныхъ заведеній, выпускаемыхъ гражданскими чинами, при поступленіи на службу въ Донское войско, въ соотвѣтствующіе воинскіе чины. 21378. — Отпускъ кормовыхъ денегъ на продовольствіе лицъ войска Донскаго, содержащихся въ монастыряхъ за проступки или для назиданія въ вѣрѣ. 21515.—Назначеніе денегъ Міусскому окружному сыскному начальству на канцелярскія потребности. 21561.—Увеличеніе отпуска суммы на канцелярскія потребности станичнымъ правленіямъ войска Донскаго. 21591.— Переселеніе станицъ войска Донскаго Острогожской, Лукьяновской и Ямницкой на Преображенскій юртъ. 21710.

Т. XXIII (1848). Передача опекунскихъ дѣлъ и отчетовъ по войску Донскому изъ войсковаго правленія въ войсковой гражданскій судъ. 21859.—Надѣленіе пожизненными участками земли дѣтей помѣстныхъ и малопомѣстныхъ чиновниковъ, дослужившихъ въ войскѣ Донскомъ до штабъ и оберъ-офицерскихъ чиновъ. 21926.—Опредѣленіе казаковъ въ постоянные печники для дѣланія въ войсковыхъ и частныхъ зданіяхъ войска Донскаго антрацитныхъ печей. 22165.—Отпускъ учебному и рабочему полкамъ войска Донскаго денегъ на заведеніе хозяйственныхъ принадлежностей. 22197.—Мѣра пополненія по войску Донскому сгорѣвшихъ общественныхъ запасовъ хлѣба. 22559.—Утвержденіе наказному атаману войска Донскаго фасадовъ на постройку домовъ. 22569.—Предоставленіе войску Донскому права брать для войсковыхъ построекъ безвозмездно камень, находящійся во всѣхъ участкахъ станичныхъ обществъ и частныхъ владѣльцевъ. 22673. — Открытіе при войсковомъ правленіи войска Донскаго поземельной экспедиціи. 22716.—Надѣленіе вычетовъ изъ пенсій генераловъ, штабъ и оберъ-офицеровъ войска Донскаго и у семействъ войсковыхъ чиновниковъ, раненыхъ въ сраженіяхъ, убитыхъ и умершихъ отъ ранъ до 1826 года. 22825.—Переселеніе Островской станицы войска Донскаго. 22826.

Т. XXIV (1849). Порядокъ разбирательства въ войскѣ Донскомъ спорныхъ дѣлъ между питейнымъ откупомъ и откупными служителями. 22957. Положеніе о командѣ при Ольгинской дамбѣ въ войскѣ Донскомъ. 23012.—Табель расходамъ на содержаніе въ войскѣ Донскомъ дома умалишенныхъ, больницы одержимыхъ проказою и арестантской больницы. 23145.—Опредѣленіе къ окружнымъ депутатамъ войска Донскаго еще по одному писарю. 23272.—Табель вещамъ для Новочеркасской богадѣльни войска Донскаго. 23276.— Учрежденіе въ юртѣ Гниловской станицы войска Донскаго торговой пристани. 23319.—Сравненіе писарей войсковаго и окружнаго дежурствъ войска Донскаго въ окладахъ жалованья съ писарями атаманской канцеляріи. 23321. — Дозволеніе Терновской станицѣ войска Донскаго переселиться на урочище Мурзовенское и хуторъ Красный. 23366. — Учрежденіе въ войскѣ Донскомъ новой казачьей станицы на урочищѣ Кривой Косѣ на берегу Азовскаго моря. 23368.—Сооруженіе войсковому атаману войска Донскаго, генералу отъ кавалеріи графу Платову памятника. 23475. — Увеличеніе въ землѣ войска Донскаго участковъ подъ зимовники для содержанія частныхъ конскихъ табуновъ. 23539.—Приниманіе въ войсковой приказъ общественнаго призрѣнія станичныхъ суммъ войска Донскаго. 23584. — Соединеніе Срѣтенской и Александровской станицъ войска Донскаго въ одну Александровскую станицу. 23663.—Измѣненіе правилъ о порядкѣ продажи помѣщичьихъ крестьянъ въ землѣ войска Донскаго. 23723.

Т. XXV (1850). Отпускъ пороха въ войскѣ Донскомъ для разработки шахтъ при добываніи каменнаго угля. 23814.—Распоряженія въ случаѣ отказа лицъ Донскаго казачьяго войска, по производствѣ ихъ въ офицерскіе чины, отъ участія въ составленіи хлѣбныхъ запасовъ. 23982.—Сравненіе въ войскѣ Донскомъ содержанія пѣвческой капеллы съ музыкальною. 24033. — Присвоеніе званію наказнаго атамана войска Донскаго въ постоянное владѣніе участка земли. 24112. — Правила о составленіи для Калмыковъ, принадлежащихъ войску Донскому, капитала, о храненіи и расходованіи онаго. 24159.—Условія на Донской питейный съ 1851 по 1855 годъ откупъ. 24376.—О трубачахъ, назначенныхъ въ донскіе полки изъ учебнаго кавалерійскаго эскадрона. 24415.—Безденежный отпускъ капсюлей Донскому казачьему войску. 24459. — Учрежденіе новой станицы въ юртѣ г. Новочеркасска и двухъ хуторовъ по Московскому почтовому тракту. 24692. — Измѣненіе нѣкоторыхъ правилъ по внутреннему устройству солепромышленности въ войскѣ Донскомъ. 24719.

Т. XXVI (1851). Порядокъ выдачи видовъ въ войскѣ Донскомъ на временныя отлучки отставнымъ урядникамъ и казакамъ, а равно и женщинамъ и дѣтямъ обоего пола. 24808.—Порядокъ составленія станичныхъ собраній въ войскѣ Донскомъ. 24969.—Отправленіе въ классъ донскихъ урядниковъ, учрежденный при дивизіонной школѣ гвардейской артиллеріи, одного урядника изъ дѣтей дворянъ. 25029. — Дозволеніе войсковому приказу общественнаго призрѣнія войска Донскаго изъявлять присутственнымъ мѣстамъ согласіе на продажу и другое отчужденіе такихъ помѣщичьихъ крестьянъ изъ заложенныхъ въ семъ приказѣ имѣній, на которыхъ по разсчисленію не относится выданная ссуда. 25094. — Представленіе къ производству въ хорунжіе урядниковъ, состоящихъ въ училищной службѣ по войску Донскому. 25095.—Отпускъ квартирныхъ денегъ командующему состоящими на Дону дивизіонами лейбъ-гвар-

дін казачьяго и атаманскаго Наслѣдника Цесаревича полковъ и прочимъ чинамъ штаба атаманскаго полка. 25179. — О помѣщичьихъ крестьянахъ въ войскѣ Донскомъ, увольняемыхъ или отсуждаемыхъ на свободу. 25198.— Отчисленіе суммы изъ общаго войсковаго въ соборный капиталъ, на сооруженіе соборнаго храма въ г. Новочеркасскѣ. 25204.—Выдача пособій горцамъ съ семействами, добровольно являющимся съ Кавказа въ войско Донское для поселенія. 25238. — Опредѣленіе въ округи войска Донскаго особыхъ чиновниковъ для взысканія денежныхъ недоимокъ. 25306.—Снабженіе палатками казачьихъ батарей, отряжаемыхъ съ Дона въ дѣйствующія войска. 25320.—Правила для раздачи свободныхъ земель войска Донскаго въ арендное содержаніе. 25388. — За отправленіемъ донскихъ конно-артиллерійскихъ батарей №№ 2 и 8 въ дѣйствующую армію бригадный штабъ упраздненъ. 25420.—Положеніе о скачкѣ въ г. Новочеркасскѣ и въ Урюпинской станицѣ войска Донскаго. 25444; 25445. — Назначеніе пожизненныхъ участковъ чиновникамъ войска Донскаго, получившимъ чины генераловъ при отставкѣ. 25509. — Усиленіе въ войскѣ Донскомъ конскаго завода двойнымъ количествомъ лошадей; построеніе для лошадей загововъ и конюшенъ, казармы для табунныхъ смотрителей, коноваловъ, казаковъ и помѣщенія для письмоводителя, канцеляріи и писарей; производство жалованья смотрителю и письмоводителю. 25553. — Учрежденіе въ войсковомъ правленіи войска Донскаго газетнаго стола. 25574.—Назначеніе въ войско Донское четырнадцати полковыхъ лекарей. 25575.—Порядокъ утвержденія и выбора въ войскѣ Донскомъ войсковаго депутата. 25589.—О пособіи донскимъ казачьимъ полкамъ, при отправленіи ихъ на внѣшнюю службу, во время подножнаго корма. 25637.—Порядокъ добыванія жителями войска Донскаго каменнаго угля. 25669. — Составленіе компаніи изъ частныхъ лицъ для развитія каменноугольной промышленности въ землѣ войска Донскаго. 25670.—Производство штабъ и оберъ-офицерамъ донскихъ батарей жалованья и порціонныхъ денегъ изъ военнаго капитала войска Донскаго. 25769. — Порядокъ свидѣтельствованія войсковой соли войска Донскаго. 25793.

Т. XXVII (1852). Дозволеніе вдовамъ донскихъ казаковъ, переселенныхъ на Лабинскую линію, возвращаться на Донъ. 25151 *а*.— Производство столовыхъ денегъ тремъ офицерамъ, состоящаго при гвардейской артиллеріи класса донскихъ урядниковъ, и завѣдывающему оными классомъ. 25880.—Примѣненіе къ женамъ и дѣтямъ рекрутъ изъ крестьянъ войска Донскаго мѣръ, установленныхъ къ обезпеченію солдатокъ съ ихъ дѣтьми изъ сословія мѣщанъ и крестьянъ помѣщичьихъ. 25883, *ст. II*.—Представленіе смотрителемъ Манычскихъ соляныхъ озеръ въ войсковое правленіе отчетовъ о ремонтной суммѣ. 25927, *п. 5*. — Установленіе на трехлѣтіе, съ 1853 года, таксы издержекъ на пересылку въ Сибирь арестантовъ по войску Донскому. 26036.—Комплектованіе солдатскими дѣтьми хора трубачей въ находящихся на Дону дивизіонахъ лейбъ-гвардіи казачьяго полка. 26068. — Производство квартирныхъ денегъ чиновнику, занимающемуся обученіемъ трубачей въ дивизіонахъ атаманскаго Его Высочества Наслѣдника Цесаревича полка, на Дону находящихся, и ветеринарному лекарю штаба начальника Донской артиллеріи. 26184.—Дозволеніе ко всѣмъ донскимъ полкамъ, расположеннымъ за Кавказомъ, прикомандировывать всадниковъ изъ туземцевъ. 25186.—Порядокъ опредѣленія на службу воспитанниковъ училища правовѣдѣнія изъ уроженцевъ войска Донскаго и производство имъ жалованья до поступленія на штатныя должности. 26238.—Назначеніе чертежниковъ и писарей къ офицерамъ войска Донскаго, выпускаемымъ изъ учебныхъ заведеній корпуса путей сообщенія и публичныхъ зданій и опредѣляемымъ въ войско. 26247. — Отпускъ донскимъ артиллерійскимъ батареямъ денегъ изъ военнаго капитала войска Донскаго, на устройство помѣщенія для храненія артиллеріи. 26250.—Постройка православныхъ молитвенныхъ домовъ въ многолюдныхъ хуторахъ войска Донскаго. 26276.—Отводъ участка земли для лагеря и артиллерійскаго ученья Донской артиллеріи. 26277. — Отводъ пожизненныхъ поземельныхъ участковъ генераламъ, штабъ и оберъ-офицерамъ войска Донскаго, состоявшимъ подъ слѣдствіемъ и судомъ. 26278. — Временное помѣщеніе Маріинскаго Донскаго института благородныхъ дѣвицъ въ г. Новочеркасскѣ. 26323.—Облегченіе службы старослужащихъ казаковъ войска Донскаго. 26368.— Опредѣленіе нормальной скорости для донскихъ лошадей на Новочеркасской и Урюпинской скачкахъ, дающей право на полученіе призовъ. 26380.—Увеличеніе числа горныхъ инженеровъ въ войскѣ Донскомъ. 26449. — Инструкція для путеваго фуражнаго довольствія донскихъ казачьихъ полковъ, командируемыхъ на срочную смѣну въ Финляндію и Царство Польское. 26528.—Увеличеніе жалованья причту Архангельской церкви Константиновской станицы войска Донскаго. 26529.— Система постройки и расположенія домовъ въ казачьихъ станицахъ войска Донскаго. 26604 а.— Штатъ лейбъ-гвардіи Донской конно-артиллерійской батареи и вѣдомость о числѣ орудій, обоза и лошадей въ оной. 26643. — Производство столовыхъ денегъ походному атаману донскихъ казачьихъ полковъ, состоящихъ при отдѣльномъ Кавказскомъ корпусѣ. 26651. — Нераспространеніе на станичныхъ правителей и писарей войска Донскаго, опредѣленныхъ изъ другихъ станицъ въ станицы, населенныя раскольниками, правила касательно прекращенія станичнымъ писарямъ сего войска жалованья со времени доставшейся сверстникамъ ихъ очереди на службу и до возвращенія ихъ на Донъ. 26664.—Увольненіе казаковъ войска Донскаго на двухлѣтнюю льготу за денежный взносъ на постройку церквей. 26667.—Опредѣленіе чертежника въ экспедицію войсковаго хозяйства войскового правленія войска Донскаго. 26675.—Увеличеніе числа урядниковъ въ войскѣ Донскомъ. 26676.—Измѣненіе правилъ о платежѣ процентовъ на капиталы, вносимые въ войсковой приказъ общественнаго призрѣнія войска Донскаго. 26715.—Распространеніе на войско Донское правилъ, изданныхъ въ 1849 году о мѣрахъ къ прекращенію корчемства виномъ изъ привилегированныхъ въ великороссійскія губерніи. 26765.—Отмѣна представленія въ Департаментъ Военныхъ Поселеній отчетности о билетахъ, выдаваемыхъ на взиманіе обывательскихъ лошадей по станицамъ войска Донскаго. 26783.

Т. XXVIII (1853). Табель потребностямъ для содержанія сиропитательнаго дома въ войскѣ Донскомъ. 25554 *а*.—Предоставленіе безномѣстнымъ штабъ и оберъ-офицерамъ войска Донскаго, имѣвшимъ собственные дома и лишившимся оныхъ отъ пожара, пользоваться казеннымъ лѣсомъ для постройки новыхъ домовъ. 26958.—Порядокъ принятія и отпуска суммъ для Маріинскаго Донскаго института благородныхъ дѣвицъ въ г. Новочеркасскѣ. 26988.—Назначеніе пожизненныхъ участковъ, получившимъ въ отставкѣ чины войскового старшины войска Донскаго. 27057.—Увеличеніе числа народно-казачьихъ скачекъ въ войскѣ Донскомъ. 27063.—Сроки сборовъ для смотровъ, ученій и отправленія въ С.-Петербургъ очередныхъ дивизіоновъ гвардейскихъ казачьихъ частей войска Донскаго. 27128. — Положеніе о станичныхъ табунахъ войска Донскаго. 27143.—Раздѣленіе юртовыхъ земель Нижне-Чирской станицы на два юрта и учрежденіе новой станицы «Чернышевской». 27298. — Порядокъ заготовленія топлива для рабочаго полка войска Донскаго. 27340.—Назначеніе суммы на постройку и исправленіе церквей въ малолюдныхъ станицахъ войска Донскаго. 27448. — Примѣненіе правила 25 Апрѣля 1849 года для состава, построенія и движенія въ казачьихъ войскахъ, къ Донскимъ полевымъ и учебному полкамъ. 27476, *ст. I*. — Измѣненіе *§* 40 положенія о скачкѣ въ войскѣ Донскомъ касательно приза Донскаго скаковаго общества. 27482.—Положеніе объ образцовомъ дивизіонѣ, сформированномъ при лейбъ-гвардіи Донской батареѣ изъ командъ отъ конно-артиллерійскихъ бригадъ: Сибир-

ского линейнаго, Оренбургскаго, Кавказскаго линейнаго, Черноморскаго и батареи Астраханскаго казачьихъ войскъ. 27532.—Порядокъ расходованія вина, отпускаемаго въ распоряженіе наказнаго атамана войска Донскаго на довольствіе войскъ, находящихся на Дону, и для казаковъ, во время окружныхъ смотровъ. 27569. — Производство содержанія особому врачу Качалинской станицы. 27717.—Дополнительная сумма на содержаніе сиропитательнаго дома въ войскѣ Донскомъ. 27721. — Учрежденіе въ войскѣ Донскомъ конскаго разсадника вмѣсто случныхъ конюшенъ. 27740.

Т. XXIX (1854). Дополнительная сумма на покупку упряжныхъ лошадей для донскихъ конно-артиллерійскихъ батарей, состоящихъ на дѣйствительной службѣ. 27921.—Перевозка на Донъ заручной амуниціи и вещей, остающихся въ лейбъ-гвардіи казачьемъ и атаманскомъ Его Высочества Государя Наслѣдника Цесаревича полкахъ. 27969. — Производство натуральныхъ раціоновъ казачьимъ войскамъ, приведеннымъ въ военное положеніе и выступившимъ съ Дону въ походъ. 28010.—Назначеніе въ дивизіонъ атаманскаго Его Императорскаго Высочества Наслѣдника Цесаревича полка ветеринарнаго лекаря, а лейбъ-гвардіи въ казачій полкъ коновала. 28020.—Предоставленіе трехъ вакансій въ Константиновскомъ межевомъ институтѣ дѣтямъ войсковыхъ чиновниковъ войска Донскаго. 28276.—Порядокъ командованія своими частями призванныхъ на дѣйствительную службу командировъ лейбъ-гвардіи казачьяго и атаманскаго Его Высочества Наслѣдника Цесаревича полковъ. 28411. — Форма погоновъ на чекменяхъ нестроевыхъ нижнихъ чиновъ лейбъ-гвардіи Донской конно-артиллерійской батареи. 28483.—Заведеніе при лейбъ-гвардіи Донской конно-артиллерійской батареѣ телѣги для возки больныхъ. 28810.

Т. XXX (1855). Увеличеніе состава общества донскихъ торговыхъ казаковъ и предоставленіе симъ казакамъ бо́льшихъ средствъ къ распространенію торговыхъ предпріятій. 28971.—Правила о сформированіи на Дону резервныхъ и запасныхъ эскадроновъ для лейбъ-гвардіи казачьяго и атаманскаго Его Императорскаго Высочества Наслѣдника Цесаревича полковъ и резервнаго дивизіона для лейбъ-гвардіи Донской батареи. 29038.—Переименованіе Донскаго атаманскаго полка лейбъ-атаманскимъ Его Императорскаго Высочества Наслѣдника Цесаревича полкомъ. 29044.—Пожалованіе Донскому № 11 полку георгіевскаго знамени. 29133.—Дополненіе правила касательно выдачи призовъ лошадямъ, участвующимъ въ скачкахъ въ Донскомъ войскѣ. 29290. — Измѣненіе статей Свода законовъ гражданскихъ, о благоустройствѣ въ казачьихъ селеніяхъ, и Свода военныхъ постановленій, о размежеваніи земель войска Донскаго, касательно доставленія выгодпѣйшихъ довольствій станицамъ войска и уравненія въ нихъ народонаселенія. 29318.—Вознагражденіе штабъ и оберъ-офицеровъ донскихъ казачьихъ полковъ, находящихся на службѣ при отдѣльномъ Кавказскомъ корпусѣ, за лошадей убитыхъ у нихъ въ дѣлѣ съ непріятелемъ или падшихъ отъ ранъ и форспрованныхъ маршей. 29319.—Производство отъ казны содержанія офицерамъ и нижнимъ чинамъ Новочеркасскаго мѣстнаго парка и склада запасной артиллеріи. 29460.—Увеличеніе числа войсковыхъ печниковъ въ городѣ Новочеркасскѣ. 29524. — Учрежденіе особаго, для препровожденія арестантовъ, этапа на границѣ войска Донскаго и Ставропольской губерніи при Средне-Егорлыцкомъ карантинѣ, 29525. — Производство чинамъ резервныхъ дивизіоновъ лейбъ-гвардіи казачьяго и лейбъ-атаманскаго полковъ и лейбъ-гвардіи Донской батареи содержанія и также натуральныхъ раціоновъ на офицерскихъ лошадей за все время нахожденія ихъ на Дону, когда означенные чины будутъ находиться въ сборѣ по случаю военнаго времени. 29563.—Порядокъ производства довольствія для лошадей донскихъ полевыхъ полковъ, командируемыхъ на внѣшнюю службу. 29668.—Пожалованіе Донскому казачьему № 23 полку георгіевскаго знамени съ надписью. 29671.—Упраздненіе въ г. Пятигорскѣ больницы для жителей войска Донскаго, одержимыхъ крымскою проказою. 29676 — Отмѣна пистолетовъ урядникамъ и казакамъ въ лейбъ-гвардіи казачьемъ, лейбъ-атаманскомъ Наслѣдника Цесаревича и донскихъ полевыхъ полкахъ. 29710.—Перечисленіе станицъ войска Донскаго: Островской изъ 3 въ 4-й Федосѣевской—изъ 4 въ 3-й военные округи. 29966.

Т. XXXI (1856). Порядокъ выборовъ въ окружные депутаты войска Донскаго. 30137.—Присоединеніе къ юрту вновь учрежденной въ войскѣ Донскомъ Черныше́вской станицы нѣсколькихъ участковъ войковаго лѣса. 30290.—Предоставленіе казакамъ торговаго общества войска Донскаго, по истеченіи 30-ти-лѣтняго срока службы, со времени написанія ихъ въ казаки, оставаться въ означенномъ обществѣ, по желанію, сверхъ комплекта, со взносомъ положеннаго оклада. 30291.—Установленіе особыхъ правилъ для прекращенія бродяжества въ землѣ войска Донскаго. 30426.—Сокращеніе межевыхъ работъ при отводѣ въ войскѣ Донскомъ частнымъ коннозаводчикамъ участковъ земель къ ихъ зимовникамъ. 30576.—Предоставленіе пожизненнаго участка земли полковникамъ войска Донскаго, уволеннымъ отъ службы безъ повышенія и въ отставкѣ получившимъ слѣдующіе чины за отличіе по службѣ во внутреннихъ должностяхъ. 30613. — Опредѣленіе нормальной скорости бѣга на призы Донскаго скаковаго общества. 30614.—Учрежденіе для офицеровъ и дворянъ войска Донскаго особыхъ скачекъ съ препятствіями. 30615.—Опредѣленіе правъ производства въ чины бухгалтера и письмоводителя Новочеркасской гимназіи. 30664.—Дозволеніе занимающимся добываніемъ соли изъ озеръ войска Донскаго вывозить оную отъ озеръ во всякое время и взысканіе съ нихъ за сіе особаго сбора. 30667.—Учрежденіе частныхъ компаній для разработки донскаго антрацита, порядокъ добыванія каменнаго угля жителями войска Донскаго и отводъ Русскому обществу пароходства и торговли участка для добыванія на Дону каменнаго угля. 30827.—Всемилостивѣйшее сокращеніе сроковъ службы чинамъ Донскаго казачьяго войска. 30902.—Оставленіе лейбъ-гвардіи Донской батареи въ Новой-Ладогѣ. 31069.—Упраздненіе должности помощника начальника штаба войска Донскаго. 31093.—Довольствіе донскихъ казаковъ при слѣдованіи на службу на Кавказъ и при возвращеніи оттуда на Донъ. 31192.—Не назначать генераловъ войска Донскаго командирами казачьихъ полковъ и полковыхъ командировъ полковниковъ, производимыхъ въ генералъ-маіоры, во время срочной службы съ полками, оставлять въ сихъ званіяхъ впредь до очередной смѣны ввѣренныхъ имъ частей. 31210.—Порядокъ распредѣленія на службу дезертировъ Донскихъ казачьихъ полковъ, на Кавказѣ находящихся. 31224.—Продолженіе срока существованія межевой коммиссіи войска Донскаго. 31263.—Порядокъ отвода участковъ земли обществамъ, компаніямъ или товариществамъ для разработки донскаго антрацита. 31292.

Т. XXXII (1857). Учрежденіе при Маріинскомъ Донскомъ институтѣ благородныхъ дѣвицъ военнаго караула изъ нижнихъ чиновъ внутренней службы, для охраненія денежныхъ суммъ, наблюденія за безопасностію отъ огня и присмотра за чистотою дворовъ и садовъ института. 31405.—Производство жалованья священно-и церковнослужителямъ Камышовской станицы войска Донскаго. 31477.—Порядокъ утвержденія въ дворянскомъ достоинствѣ жителей войска Донскаго. 31590.—Форма строеваго рапорта о числительномъ состояніи войска Донскаго. 31873.—Измѣненіе нѣкоторыхъ статей положенія о войсковыхъ конскихъ заводахъ войска Донскаго. 31910.—Нѣкоторыя измѣненія Высочайше утвержденнаго, 17 Октября 1852 года, штата лейбъ-гвардіи Донской батареи. 31993.—Дополнительный штатъ канцеляріи войковаго приказа общественнаго призрѣнія войска Донскаго. 32021.—Положеніе о трубаческой сотнѣ Донскаго учебнаго казачьяго полка.

32044.—Увеличеніе содержанія прислугѣ, находящейся при сиропитательномъ домѣ войска Донскаго, а равно и подкидышамъ, воспитывающимся внѣ сего дома. 32050.—Окладъ содержанія и служебныя права войсковаго архитектора войска Донскаго. 32051.—Продолженіе срока укомплектованія станичныхъ табуновъ войска Донскаго. 32057.—Порядокъ выдачи проживающимъ въ войскѣ Донскомъ солдатскимъ дѣтямъ билетовъ на полученіе денежнаго пособія по правиламъ 7 Апрѣля 1857 года. 32085.—Переводъ окружныхъ присутственныхъ мѣстъ Хоперскаго округа войска Донскаго изъ Алексѣевской станицы въ Урюпинскую. 32204.—Довольствіе нижнихъ чиновъ войска Донскаго, наряжаемыхъ на внутреннюю службу по войску. 32301.—Производство приварочныхъ денегъ нижнимъ чинамъ войскъ и командъ въ штатномъ составѣ во время прохожденія ихъ по землѣ войска Донскаго. 32523.

Т. XXXIII (1858). Продолженіе на два года правилъ объ отпускѣ денегъ на ремонтъ и содержаніе солеломныхъ орудій на Манычскихъ озерахъ въ войскѣ Донскомъ. 32637.—Увеличеніе числа чиновъ поземельной экспедиціи войсковаго правленія войска Донскаго. 32657.—Назначеніе суммы изъ приказа общественнаго призрѣнія войска Донскаго въ пособіе бѣднымъ жителямъ сего войска. 32694.—Разрѣшеніе имѣть въ войсковомъ конскомъ заводѣ и станичныхъ конно-плодовыхъ табунахъ войска Донскаго лошадей сѣрыхъ мастей. 32745.—Какіе шаравары отпускать нижнимъ чинамъ лейбъ-гвардіи Донской конно-артиллерійской батареи. 32803.—Число чиновъ въ управленіи походнаго атамана донскихъ полковъ, на Кавказѣ находящихся. 32938, *шт. впд.*—Оклады содержанія офицерамъ донскихъ казачьихъ полевыхъ полковъ. 32953.—Комплектъ донскихъ казачьихъ полковъ. 32956.—Порядокъ обмѣна очередей или найма на полевую службу между нижними чинами Донскаго казачьяго войска. 32957.—Дозволеніе иногороднымъ лицамъ имѣть въ городѣ Новочеркасскѣ недвижимую собственность. 32959.—Воспрещеніе продажи донскихъ населенныхъ имѣній лицамъ, непринадлежащимъ къ сословію войска Донскаго. 32968.—Правила о надѣлѣ безпомѣстныхъ и мелкопомѣстныхъ чиновниковъ войска Донскаго и ихъ семействъ поземельными участками. 32975.—Увеличеніе суммы на канцелярскіе расходы окружнымъ казначействамъ войска Донскаго. 32984.—Порядокъ увольненія отъ службы нерадивыхъ и неодобрительно аттестуемыхъ офицеровъ Донскаго казачьяго войска. 32991. — Отмѣна формированія въ военное время двухъ донскихъ резервныхъ конно-артиллерійскихъ батарей изъ донскихъ полковъ, находящихся въ Царствѣ Польскомъ, и переформированіе четырехъ Донскихъ резервныхъ конно-артиллерійскихъ батарей №№ 1, 2, 3 и 4. 32995.—Дозволеніе обществу донскихъ торговыхъ казаковъ избирать изъ среды себя довѣренныхъ, въ видѣ попечителей, по дѣламъ торговли. 33012.—Нѣкоторыя перемѣны въ дворянскомъ депутатскомъ управленіи войска Донскаго. 33013.— Предоставленіе мелкопомѣстнымъ чиновникамъ войска Донскаго, живущимъ въ станицахъ, права пользоваться поземельными участками въ станичныхъ юртахъ и отводъ поземельныхъ участковъ для умалишенныхъ чиновниковъ, пріобрѣвшихъ на то право прежнею своею службою. 33016. — Назначеніе содержанія начальнику чертежной коммиссіи размежеванія земель войска Донскаго. 33047.— Правила о довольствіи частныхъ конскихъ табуновъ на войсковой землѣ войска Донскаго. 33189.— Учрежденіе особаго отдѣленія Донской межевой коммиссіи, для работъ по разграниченію земель Донецкаго округа. 33196.—Учрежденіе въ войскѣ Донскомъ особаго комитета, для составленія проекта положенія объ устройствѣ и улучшеніи быта донскихъ помѣщичьихъ крестьянъ. 33261 а.—Правила о выдачѣ денежнаго пособія изъ Донскаго войсковаго приказа общественнаго призрѣнія лицамъ, желающимъ строить въ городѣ Новочеркасскѣ дома, лавки и другія частныя строенія. 33395.—Форма обмундированія служащимъ въ войскѣ Донскомъ членамъ коммерческаго суда, судьямъ торговаго словеснаго суда, довѣреннымъ общества торговыхъ казаковъ и попечителямъ приказа общественнаго призрѣнія изъ торговыхъ казаковъ. 33396. — Дозволеніе частнымъ владѣльцамъ и станичнымъ обществамъ войска Донскаго измѣнять направленіе пролегающихъ черезъ ихъ земли проселочныхъ и чумацкихъ дорогъ. 33398. — Увеличеніе казачьей команды, состоящей при Грушевскихъ угольныхъ копяхъ въ землѣ войска Донскаго. 33529.—Ограниченіе помѣстныхъ чиновниковъ войска Донскаго относительно правъ пользованія владѣемыми участками земли. 33531. — Въ Міусскомъ округѣ войска Донскаго имѣть постоянную команду въ штатномъ составѣ чиновъ одной сотни Донскаго армейскаго полка. 33543.—Упраздненіе вакансіи третьяго члена коммиссіи для размежеванія земель войска Донскаго. 33597. — Введеніе въ войскѣ Донскомъ хозяйственнаго управленія питейными сборами, въ видѣ опыта, на четырехлѣтіе съ 1859 по 1863 годъ. 33651.—Безплатное содержаніе одержимыхъ крымскою проказою въ больницѣ приказа общественнаго призрѣнія войска Донскаго. 33762.—Порядокъ производства въ офицеры донскихъ воспитанниковъ института корпуса инженеровъ путей сообщенія. 33766.—Отпесеніе на общія войсковыя суммы войска Донскаго содержанія, производимаго Новочеркасскому городскому духовенству. 33809.—Порядокъ производства расхода на покупку и ремонтированіе солеломныхъ орудій при Манычскихъ озерахъ въ войскѣ Донскомъ и установленіе продажной цѣны войсковой соли. 33844. — Штатъ войсковаго приказа общественнаго призрѣнія войска Донскаго. 33958. — Порядокъ назначенія секретаря и писарей въ канцелярію войсковаго депутата войска Донскаго. 33960.—Введеніе въ Новочеркасской гимназіи преподаванія естественныхъ наукъ и прибавка учителя въ Новочеркасское приходское училище. 33961.

Т. XXXIV (1859). Нарядъ урядника и казаковъ для прислуги и караула при отдѣленіи Донской межевой коммиссіи, учрежденномъ для частнаго разграниченія земель Донецкаго округа. 34052. — Воспрещеніе входить съ представленіями объ оставленіи безъ смѣны генераловъ и командировъ донскихъ казачьихъ полковъ, по выслугѣ ими на очередной службѣ установленныхъ сроковъ. 34195. — Правила о порядкѣ дѣйствія по размежеванію поземельныхъ участковъ безпомѣстныхъ и мелкопомѣстныхъ чиновниковъ войска Донскаго. 34216.—Служебныя права и преимущества аудиторіатскихъ чиновъ Донскаго казачьяго войска. 34291.—Отпускъ суммъ Кременскому Вознесенскому мужскому монастырю въ войскѣ Донскомъ на устройство и поддержаніе зданій и для пособія въ содержаніи монашествующимъ. 34292. — Производство квартирныхъ денегъ управляющему и членамъ особаго отдѣленія Донской межевой коммиссіи. 34428.—Раздѣленіе III класса Новочеркасской гимназіи на параллельныя отдѣленія. 34429. — Возложеніе на засѣдателей сыскныхъ начальствъ взысканія недоимокъ и задолженій въ Донскомъ войскѣ. 34504.—Дозволеніе имѣть на шашкѣ серебряный темлякъ казакамъ Донскаго торговаго общества, занимающимъ, по выборамъ, должности казначея и эконома Новочеркасскаго попечительнаго о тюрьмахъ комитета. 34709. — Назначеніе чиновъ для управленія Калачевскимъ хуторомъ съ его пристанью. 34776. — Служебныя права чиновниковъ межевой коммиссіи войска Донскаго. 34790.—Форма темляка казакамъ торговаго общества войска Донскаго, служащимъ по выборамъ. 34800. — Отпускъ изъ войсковыхъ суммъ смотрителю Манычскихъ соляныхъ озеръ денегъ на заготовленіе и починку солеломныхъ орудій и на наемъ плотниковъ. 34936.—Увеличеніе торговаго общества казаковъ въ войскѣ Донскомъ. 34952.—Увеличеніе суммы на канцелярскіе расходы окружнымъ судебнымъ и сыскнымъ начальствамъ Донскаго войска. 35006. — Производство двойныхъ

квартирныхъ окладовъ чинамъ, служащимъ въ Донскомъ войскѣ, но непринадлежащимъ къ войсковому сословію. 35008. — Штаты: Новочеркасской гимназіи и окружныхъ училищъ Войска Донскаго. 35025.—Добавленіе въ кадетскихъ корпусахъ числа вакансій для уроженцевъ войска Донскаго. 35066.—Оклады жалованья офицерамъ учебнаго и рабочаго полковъ войска Донскаго. 35093.—Сроки службы нижнихъ чиновъ лейбъ-гвардіи атаманскаго Его Императорскаго Высочества Наслѣдника Цесаревича полка. 35135.—Порядокъ производства въ хорунжіе фейерверкеровъ лейбъ-гвардіи Донской конно-артиллерійской казачьей батареи и унтеръ-офицеровъ лейбъ-гвардіи атаманскаго Его Императорскаго Высочества Наслѣдника Цесаревича полка. 35143.—Порядокъ заготовленія топлива для Донскаго рабочаго полка. 35262.

Т. XXXV (1860). Правила о смѣнѣ донскихъ казачьихъ полковъ, служащихъ на правомъ и лѣвомъ крылахъ Кавказской линіи. 35306.—Соединеніе Орловской и Заполянской станицъ войска Донскаго въ одну подъ названіемъ Сергіевской. 35310. — Открытіе въ Харьковскомъ университетѣ десяти новыхъ вакансій студентовъ-стипендіатовъ войска Донскаго и отпускъ суммы на содержаніе студентовъ-стипендіатовъ Донскаго казачьяго войска. 35374.—Дополненіе правилъ для обмѣна очередей или найма на полевую службу, между нижними чинами Донскаго казачьяго войска. 35419. — Производство приварочныхъ денегъ нижнимъ чинамъ Донскаго учебнаго полка. 35542.—Увеличеніе суммы на экстраординарные расходы наказному атаману войска Донскаго. 35609.—Положеніе о Новочеркасскомъ дѣвичьемъ училищѣ. 35618. — Права и преимущества учителей казачьяго сословія, состоящихъ на дѣйствительной службѣ при Донскомъ Маріинскомъ институтѣ благородныхъ дѣвицъ. 35674. — Порядокъ опредѣленія на службу донскихъ воспитанниковъ, окончившихъ курсъ въ гражданскихъ учебныхъ заведеніяхъ 1-го и 2-го разрядовъ. 35724.—Временныя правила о выдачѣ пособія пострадавшимъ отъ пожара въ войскѣ Донскомъ. 35794.—Введеніе новаго порядка третной смѣны донскихъ полковъ, въ Закавказскомъ краѣ расположенныхъ. 35801.—Порядокъ устраненія случаевъ какъ неявки лицъ войска Донскаго къ сроку межеванія утвержденныхъ для нихъ надѣловъ, такъ и недоставленія землемѣрамъ законныхъ для межеванія средствъ. 35812. — Измѣненіе и дополненіе правилъ объ учрежденіи частныхъ компаній для разработокъ донскаго антрацита. 35818.—Присмотръ за Маныческимъ мостомъ въ войскѣ Донскомъ. 36014. — Порядокъ разрѣшенія и производства построекъ и исправленій церквей въ донскихъ помѣщичьихъ селеніяхъ и въ станицахъ войска Донскаго. 36073.—Порядокъ замѣщенія въ Харьковскомъ университетѣ вакансій, предоставленныхъ войску Донскому. 36086. — Назначеніе платы за погребеніе умершихъ въ заведеніяхъ приказа войска Донскаго. 36097. — Права мелкопомѣстныхъ чиновниковъ войска Донскаго на пользованіе довольствіями въ станичныхъ юртахъ. 36123. — Измѣненіе и дополненіе нѣкоторыхъ параграфовъ правилъ о надѣлѣ поземельными участками безпомѣстныхъ и мелкопомѣстныхъ чиновниковъ войска Донскаго и ихъ семействъ. 36124.—Увеличеніе окладовъ жалованья чинамъ приходскихъ училищъ войска Донскаго и суммы на содержаніе домовъ, училищами занимаемыхъ. 36135. — Переселеніе жителей Татарской станицы войска Донскаго въ Турцію. 36152. — Измѣненіе нѣкоторыхъ параграфовъ положенія о скачкахъ въ войскѣ Донскомъ. 36400. — Форма межевыхъ плановъ и книгъ для войска Донскаго. 36402.—Прекращеніе отпуска изъ питейнаго сбора войска Донскаго денегъ для расходовъ по Калмыцкому управленію. 36409.—Положеніе о комитетѣ для сооруженія Грушевско-Донской желѣзной дороги и пристани на рѣкѣ Донѣ. 36414.

Т. XXXVI (1861). Дополнительныя правила касательно состава и порядка дѣйствій комитета, учрежденнаго на Дону, для составленія проекта положенія объ устройствѣ и улучшеніи быта помѣщичьихъ крестьянъ войска Донскаго. 33261 *б*.—Дополнительныя правила объ устройствѣ быта крестьянъ и дворовыхъ людей, вышедшихъ изъ крѣпостной зависимости, въ землѣ войска Донскаго. 36670.—Исправленіе и меблированіе въ городѣ Пятигорскѣ принадлежащаго войску Донскому каменнаго дома, для помѣщенія въ немъ недостаточныхъ офицеровъ войска, пользующихся минеральными водами, и назначеніе къ сему дому смотрителя изъ отставныхъ или раненыхъ войсковыхъ офицеровъ. 36845.—На вакансіи, предоставленныя войску Донскому въ Императорскомъ училищѣ правовѣдѣнія, опредѣлять сыновей вообще гражданскихъ и военныхъ штабъ-офицеровъ изъ потомственныхъ дворянъ. 37007. — Дополненіе правилъ касательно надѣла поземельными участками безпомѣстныхъ и мелкопомѣстныхъ чиновниковъ войска Донскаго и ихъ семействъ. 37046.—Порядокъ отчетности о земскихъ сборахъ въ землѣ войска Донскаго. 37221.—Устройство скотопрогонныхъ дорогъ въ землѣ войска Донскаго. 37264. — Продолженіе посылки мальчиковъ изъ казачьихъ дѣтей войска Донскаго въ горную техническую школу, учрежденную при С.-Петербургскомъ технологическомъ институтѣ. 37265. — Денежныя выдачи, вмѣсто провіанта и фуража, нижнимъ чинамъ донскихъ казачьихъ полковъ, возвращающимся съ полевой службы. 37349. — Измѣненіе 40 пункта положенія о скачкѣ въ войскѣ Донскомъ. 37375.—Учрежденіе званія почетныхъ блюстителей приходскихъ училищъ войска Донскаго 37376.—Порядокъ удаленія порочныхъ и неспособныхъ къ службѣ казаковъ войска Донскаго для водворенія въ Сибири или отдаленныя губерніи и приведенія въ исполненіе приговоровъ станичныхъ обществъ о таковыхъ казакахъ. 37421.—Оклады жалованья духовенству 9-ти станицъ войска Донскаго, значительно населенныхъ раскольниками. 37433. — Дополненіе правилъ касательно размежеванія земель войска Донскаго. 37651.—Учрежденіе въ Харьковскомъ университетѣ еще десяти стипендій для уроженцевъ войска Донскаго. 37659.—Учрежденіе новой кордонной линіи отъ Каспійскаго моря до границы сей губерніи съ войскомъ Донскимъ. 37750. — Упраздненіе трубаческой сотни Донскаго учебнаго казачьяго полка въ Новочеркасскѣ. 37765.

Т. XXXVII (1862). Размѣръ земельныхъ срочныхъ участковъ, отводимыхъ урядникамъ войска Донскаго, награжденнымъ офицерскими чинами. 37920. Торговля иногородныхъ лицъ въ Донскомъ казачьемъ войскѣ. 37990. — Назначеніе разъѣздныхъ денегъ войсковому и окружнымъ дворянскимъ депутатамъ войска Донскаго. 38006.—Упраздненіе рабочаго полка войска Донскаго и производство лежавшихъ на немъ работъ вольнымъ наймомъ. 38030.—Выдача денегъ, вмѣсто провіанта и фуража, нижнимъ чинамъ донскихъ казачьихъ конно-артиллерійскихъ батарей, возвращающимся со службы на Донъ, при слѣдованіи ихъ отъ распускнаго пункта города Новочеркасска до мѣста ихъ жительства. 38095.—Положеніе о женскихъ училищахъ въ станицахъ войска Донскаго. 38164. — Открытіе вновь приходскихъ училищъ въ станицахъ войска Донскаго. 38166.—Распространеніе на дивизіоны лейбъ-гвардіи Донской батареи правилъ касательно расходовъ на контрамарки, уплачиваемыя гвардейскими казачьими частями за обывательскія подводы подъ больныхъ и заручную амуницію при передвиженіяхъ на службу и на льготу. 38167.—Отводъ обществу Саратовской желѣзной дороги антрацитоваго участка въ землѣ войска Донскаго. 38189, *§* 5.—Порядокъ назначенія переселенцевъ изъ Донскаго казачьяго войска для заселенія предгорій западной части Кавказскаго хребта. 38256, *§§ 23—28*.—Введеніе во всѣхъ полкахъ и батареяхъ Донскаго войска вмѣсто папахъ,

овчинной шапки новаго образца. 38331.—Порядокъ надзора за цѣлостью лѣсовъ войска Донскаго. 38419. — Размѣръ провіантскаго и соляного довольствія кормилицамъ и служительницамъ при сиропитательномъ домѣ войска Донскаго. 38428. — Вознагражденіе Донскаго казачьяго войска, за отходящіе отъ него, съ 1863 года, въ доходъ казны, питейные сборы. 38492. — Штатъ Донскаго Маріинскаго института благородныхъ дѣвицъ. 38524. — Командированіе на Кавказъ одного изъ донскихъ полковъ въ пятисотенномъ составѣ. 38552. — Устройство переселенныхъ въ землю войска Донскаго временнообязанныхъ крестьянъ одного селенія Орловской губерніи. 38577. — Порядокъ назначенія и служебныя права почетныхъ блюстителей училищъ духовнаго вѣдомства въ войскѣ Донскомъ. 38589.—Нарядъ казаковъ войска Донскаго для наблюденія за вѣхами, поставленными для указанія фарватера по р. Дону, и назначеніе изъ станицъ сего же войска постоянныхъ лоцмановъ для препровожденія пароходовъ и другаго рода судовъ. 38594.—Увеличеніе числа кровятей въ нѣкоторыхъ заведеніяхъ, подвѣдомственныхъ войсковому приказу общественнаго призрѣнія войска Донскаго, и порядокъ содержанія подвѣдомственныхъ сему приказу заведеній. 38646.—Предоставленіе служилымъ офицерамъ, урядникамъ и казакамъ войска Донскаго права поступать на службу въ питейно-акцизное управленіе того же войска. 38698.—При надѣлѣ безпомѣстныхъ и мелкопомѣстныхъ чиновниковъ войска Донскаго, срочными участками земли, отводить два участка всѣмъ тѣмъ лицамъ войсковаго сословія, которыя достигнутъ чиновъ, приравненныхъ къ первому армейскому штабъ-офицерскому чину. 38757.—Учрежденіе въ Московскомъ университетѣ десяти стипендій для уроженцевъ войска Донскаго и производство содержанія стипендіатамъ войска Донскаго какъ Харьковскаго, такъ и Московскаго университетовъ. 38931.—Увеличеніе суммы на покупку орудійныхъ лошадей для дивизіона лейбъ-гвардіи Донской батареи, состоящаго на службѣ въ С.-Петербургѣ. 38952.—Учрежденіе гимназіи въ Усть-Медвѣдицкой станицѣ войска Донскаго. 39003.—Смѣта и раскладка земскихъ сборовъ на содержаніе мировыхъ учрежденій войска Донскаго. 39029.

Т. XXXVIII (1863). Обществу Московско-Рязанской желѣзной дороги предоставляется, на законномъ основаніи, право отчужденія и занятія частныхъ земель и зданій, пустопорожнихъ казенныхъ земель и антрацитоваго участка въ землѣ войска Донскаго. 39141, *§5.*— Увеличеніе суммы, отпускаемой войсковому правленію войска Донскаго на канцелярскія потребности, дрова и свѣчи. 39176.—Отпускъ денегъ, въ замѣнъ отпуска вина въ натурѣ, для удовлетворенія войсковыхъ надобностей войска Донскаго. 39177.—Учрежденіе торговаго поселенія «Калачъ» на мѣстѣ бывшаго хутора Калачевскаго Пятизбянской станицы войска Донскаго. 39215.—Выдача порціонныхъ, подъемныхъ и прогонныхъ денегъ, равно и годоваго не въ зачетъ жалованья медикамъ войска Донскаго, командируемымъ на Кавказъ. 39218.— Усиленіе средствъ войсковой типографіи войска Донскаго. 39238.—Предоставленіе ассесору экспедиціи питейныхъ сборовъ войсковаго правленія войска Донскаго права голоса по всѣмъ дѣламъ сего правленія. 39259.—Порядокъ производства донскихъ артиллерійскихъ офицеровъ. 39263.—Право командировъ донскихъ батарей переходить изъ полевой службы въ войска; порядокъ составленія очередныхъ списковъ полковымъ и батарейнымъ командирамъ Донскаго войска и удаленіе полковыхъ командировъ отъ командованія полками. 39266.— Отпускъ по 15 коп. въ сутки на человѣка, вмѣсто провіанта въ натурѣ и приварочныхъ денегъ, нижнимъ чинамъ разъѣздной команды Черкасскаго округа войска Донскаго, отдѣленной отъ команды Міусскаго округа и расположенной на Задонской сторонѣ, для прекращенія бродяжничества и предупрежденія безпорядковъ въ помѣщичьихъ имѣніяхъ. 39284.— Упраздненіе войсковой сотни мастеровыхъ войска Донскаго. 39315.—Устройство временнообязанныхъ крестьянъ въ землѣ войска Донскаго. 39374.—Отводъ мелкопомѣстнымъ чиновникамъ войска Донскаго, по прекращеніи всѣхъ обязательныхъ поземельныхъ отношеній ихъ къ крестьянамъ, въ дополненіе къ потомственной землѣ, слѣдующихъ по чинамъ ихъ срочныхъ участковъ. 39417.—Предоставленіе наказному атаману войска Донскаго утверждать врачей въ помѣщичьихъ имѣніяхъ сего войска съ правами государственной службы. 39451.—Срокъ, съ котораго ремонтныя команды отправляются изъ полковъ войска Донскаго и обратно выступаютъ съ Дону. 39500.—Назначеніе жалованья церковному причту Терновской станицы Донскаго казачьяго войска. 39624.—Отпускъ жалованья и приварочныхъ денегъ нижнимъ чинамъ лейбъ-гвардіи Донской конно-артиллерійской батареи и донскихъ конно-артиллерійскихъ батарей, во время сбора ихъ близъ города Новочеркаска для практическихъ ученій. 39625.—Фуражное довольствіе для донскихъ казачьихъ полковъ и командъ. 39644.—Производство добавочныхъ денегъ офицерамъ Донской казачьей полевой конной артиллеріи и донскихъ полевыхъ батарей. 39671.—Содержаніе въ Алексѣевскомъ дѣтскомъ пріютѣ, на проценты съ капитала, пожертвованнаго дворянствомъ войска Донскаго, одной питомицы, подъ именемъ воспитанницы княгини Долгоруковой-Корсаковой. 39828.—Размѣръ кормовыхъ денегъ чинамъ войска Донскаго, состоящимъ подъ слѣдствіемъ и судомъ съ удаленіемъ отъ должностей и выключкою изъ списковъ, а также содержащимся подъ арестомъ по приговорамъ судовъ или конфирмаціямъ. 39833.—Окладъ содержанія войсковому казначею войска Донскаго. 39835.—Положеніе о командѣ для присмотра за артиллерійскими лошадьми донскихъ батарей, на Дону находящихся. 39869.—Устройство отставныхъ нижнихъ чиновъ, поселенныхъ на помѣщичьихъ земляхъ въ войскѣ Донскомъ. 39934.—Порядокъ смѣны служащихъ лейбъ-гвардіи Донской батареи. 39971.—Сокращеніе сроковъ службы всѣхъ чиновъ войска Донскаго и подтвержденіе всѣхъ правъ и преимуществъ, дарованныхъ сему войску. 40036.— Переименованіе состоящаго при лейбъ-гвардіи Донской батареѣ образцоваго въ учебный казачій дивизіонъ. 40196.—Усиленіе штата поземельной экспедиціи при войсковомъ правленіи войска Донскаго. 40304.—Переводъ народно-казачьей скачки III-го военнаго округа войска Донскаго изъ слободы Макѣевки въ станицу Вешенскую. 40305.—Производство денегъ на ковку лошадей казакамъ войска Донскаго, входящимъ въ составъ войскъ Варшавскаго военнаго округа. 40306.—Производство приварочныхъ денегъ нижнимъ чинамъ команды, состоящей при Ольгинской дамбѣ въ войскѣ Донскомъ, въ замѣнъ денегъ, отпускаемыхъ командѣ на мясныя порціи. 40324.—Причисленіе мѣстностей земли войска Донскаго къ классамъ по платежу пошлинъ, въ 1864 году, за свидѣтельства на право торговли и промысловъ и билетовъ на торговыя и промышленныя заведенія. 40409.

Т. XXXIX (1864). Порядокъ производства экзамена дѣтямъ дворянъ и вольноопредѣляющимся войска Донскаго, при поступленіи на службу и при представленіи къ производству въ офицеры. 40553.—Назначеніе младшаго учителя Русскаго языка въ Усть-Медвѣдицкую гимназію войска Донскаго. 40577.—Сроки для производства въ классные чины окончившихъ курсъ ученія въ Новочеркасской и Усть-Медвѣдицкой гимназіяхъ воспитанниковъ войска Донскаго, по поступленіи ихъ на службу по гражданскому управленію войска. 40625.—Положеніе о горномъ промыслѣ въ землѣ войска Донскаго. 40666.—Отмѣна отпуска 14.285 р. 71½ коп. изъ войсковаго капитала войска Донскаго въ военный капиталъ сего войска. 40711.—Производство, впредь до прекращенія настоящаго положенія въ Западномъ краѣ, денегъ на ковку лошадей казакамъ войска Донскаго, находящимся въ Виленскомъ военномъ округѣ и въ Витебской, Могилевской и Августовской губерніяхъ. 40811.—Платежъ за штатныхъ больныхъ постояннымъ лазаретамъ и отдѣленіямъ донскихъ полковъ, расположенныхъ на кордонныхъ постахъ по границѣ съ Турціею и Пер-

сію. 40888.—Подчиненіе донскихъ казачьихъ полковъ, командируемыхъ на службу въ Финляндію, окружному генералу XIII округа внутренней стражи. 40889.—Дозволеніе прикомандировывать къ Министерству Юстиціи молодыхъ людей войска Донскаго, окончившихъ курсъ наукъ въ университетѣ. 41246.—Причисленіе мѣстностей земли войска Донскаго къ классамъ по платежу пошлинъ за право торговли и промысловъ. 41336.—Назначеніе вольнонаемнаго оружейнаго мастера въ донскіе казачьи полки, состоящіе при Кавказской арміи. 41468. — Увеличеніе суммы, ассигнованной на прогоны и довольствіе воспитанникамъ, отправляемымъ отъ войска Донскаго въ высшія учебныя заведенія. 41553.

Т. XL (1865). Нѣкоторыя преобразованія въ экспедиціяхъ войсковаго правленія войска Донскаго. 41747.—Порядокъ сбора казачьихъ полковъ, командируемыхъ съ Дону на обыкновенную смѣну, и порядокъ испытанія сотенныхъ командировъ, назначаемыхъ въ полки, выкомандировывающіеся съ Дону на полевую службу. 41769.—Размѣръ суммы, отпускаемой на канцелярскіе расходы управленію походнаго атамана донскихъ полковъ, состоящихъ при Кавказской арміи. 41879.—Присоединеніе вспомогательнаго капитала къ военному капиталу войска Донскаго. 41977.—Правила объ устройствѣ на Грушевскомъ рудникѣ въ войскѣ Донскомъ водоотлива. 42133. — Назначеніе наказнаго атамана Донскаго казачьяго войска, генералъ-адъютанта Граббе, войсковымъ атаманомъ Донскаго казачьяго войска, съ присвоеніемъ ему правъ и обязанностей Генералъ-Губернаторовъ и съ учрежденіемъ при немъ должности наказнаго атамана. 42542.—Добавленіе въ штатъ главныхъ мѣстныхъ учрежденій въ войскѣ Донскомъ чиновника особыхъ порученій и распредѣленіе и оклады содержанія чиновъ, состоящихъ при наказномъ атаманѣ и начальникѣ штаба. 42543.—Правила для обученія молодыхъ казаковъ войска Донскаго, небывшихъ еще на службѣ, цѣльной стрѣльбѣ, обращенію съ огнестрѣльнымъ и холоднымъ оружіемъ и верховой ѣздѣ. 42706.

Т. XLI (1866). Положеніе о Донскомъ казачьемъ учебномъ полку и правила о командѣ при семъ полку для содержанія карауловъ въ городѣ Новочеркасскѣ. 42862.—Наименованіе штатнаго медика Качалинской станицы войска Донскаго Качалинскимъ штатнымъ медикомъ. 42904.—Подчиненіе мелкопомѣстныхъ владѣльцевъ войска Донскаго, владѣющихъ землями не на правѣ потомственномъ, одинаковымъ правиламъ съ безпомѣстными на полученіе потомственныхъ надѣловъ и дополнительныхъ срочныхъ участковъ. 43232.—Временныя правила управленія соляною частію въ землѣ войска Донскаго. 43275.—Порядокъ причисленія бывшихъ дворовыхъ людей земли войска Донскаго къ избраннымъ ими обществамъ. 43375.—Порядокъ производства прогонныхъ денегъ наказному атаману войска Донскаго, при разъѣздахъ по дѣламъ службы въ предѣлахъ войсковой земли. 43388.—Дозволеніе ввозить крымскую оплаченную акцизомъ соль изъ другихъ губерній въ Міусскій округъ войска Донскаго, для продовольствія жителей и соленія рыбы. 43430.—Порядокъ заготовленія и выдача овса казакамъ Донскаго учебнаго полка. 43475.—Увеличеніе состава войсковаго дежурства въ землѣ войска Донскаго. 43744. — Назначеніе Генералъ-Адъютанта Потапова войсковымъ наказнымъ атаманомъ войска Донскаго съ предоставленіемъ ему правъ и обязанностей: по части гражданской—Генералъ-Губернаторовъ, а по части военной—командующихъ войсками въ военныхъ округахъ. 43787.—Отмѣна выборнаго порядка замѣщенія должностей окружныхъ станичныхъ войска Донскаго. 43828.—Учрежденіе въ судномъ и сыскномъ начальствахъ Міусскаго округа войска Донскаго двухъ должностей засѣдателей изъ казаковъ. 43853.—Нѣкоторыя измѣненія въ правилахъ о скачкахъ въ войскѣ Донскомъ. 44006.—Нѣкоторыя измѣненія въ положеніяхъ о управленіи войска Донскаго. 44048.

Т. XLII (1867). Порядокъ назначенія въ должности атамановъ I, II, III и IV отдѣловъ войска Донскаго и права и обязанности сихъ лицъ. 44132.—Усиленіе штата поземельной экспедиціи войсковаго правленія войска Донскаго. 44133.—Увеличеніе команды внутреннослужащихъ казаковъ войска Донскаго, наряжаемыхъ ежегодно къ корпусу войсковыхъ присутственныхъ мѣстъ, и прикомандированіе по два казака съ внутреннею службою къ каждой межевой партіи, назначаемой на полевыя работы отъ поземельной экспедиціи войсковаго правленія войска Донскаго. 44278.—Оставленіе въ войскѣ Донскомъ служащихъ по выборамъ въ судебныхъ мѣстахъ лицъ, впредь до новаго утвержденія положенія объ устройствѣ судебной части въ семъ войскѣ. 44463.—Нѣкоторыя служебныя права сверхкомплектныхъ войсковыхъ старшинъ войска Донскаго. 44597.—Назначеніе денегъ на канцелярскія и чертежныя принадлежности войсковому архитектору войска Донскаго и инженерамъ, завѣдывающимъ строительною частію. 44789.—Мѣры для обревизованія войсковыхъ присутственныхъ мѣстъ войска Донскаго. 44882.—Разрѣшеніе состоящимъ на службѣ чинамъ войска Донскаго, въ войсковыхъ предѣлахъ, въ лѣтнее время носить бѣлые чахлы на фуражкахъ и шапкахъ. 45324.

Т. XLIII (1868). Опредѣленіе времени для смѣны команды, состоящей при Ольгинской дамбѣ (въ войскѣ Донскомъ) и установленіе порядка сей смѣны изъ урядниковъ и казаковъ. 45558.—Присвоеніе званію войсковаго наказнаго атамана войска Донскаго нѣкоторыхъ правъ и обязанностей: по части гражданской—Генералъ-Губернаторовъ, а по части военной—командующихъ войсками въ военныхъ округахъ. 45640.—Права устроивать въ Ново-Николаевской станицѣ войска Донскаго торговыя заведенія и возводить дома. 45667.—Подчиненіе судьѣ Калмыцкаго правленія существующей въ войскѣ Донскомъ команды для охраненія границъ сего войска со стороны Астраханской губерніи. 45773.—Допущеніе дѣтей духовенства Донскаго казачьяго войска и дѣтей казачьихъ, къ исправленію причетническихъ должностей въ войскѣ, безъ перечисленія въ духовное званіе. 45804.—Производство классу донскихъ урядниковъ 300 рублей на наемъ двухъ приватныхъ учителей и на содержаніе физическаго кабинета и химической лабораторіи. 45954.—Отмѣна выборовъ на нѣкоторыя должности по административному управленію войска Донскаго. 46064.—Предоставленіе войсковому наказному атаману войска Донскаго права назначать денежныя пособія донскимъ артилерійскимъ офицерамъ недостаточнаго состоянія, командируемымъ въ Петербургъ на службу въ л.-гв. Донскую казачью батарею. 46353.—Дополненіе статьи 637 Свода Зак. т. IV, устава о земскихъ повинностяхъ касательно принятія принадлежащихъ донскимъ землевладѣльцамъ на потомственномъ правѣ земель въ залогъ исправнаго содержанія почтовыхъ станцій въ землѣ войска Донскаго. 46357.—Считаніе въ дѣйствительную службу двухъ изъ урядниковъ и казаковъ войска Донскаго, находящихся писарями въ канцеляріи совѣта Маріинскаго Донскаго института. 46441.—Нѣкоторыя измѣненія въ штатѣ Калмыцкаго правленія войска Донскаго. 46471.—Предоставленіе войсковому наказному атаману войска Донскаго права избранія командировъ донскихъ полковъ. 46603.

Т. XLIV (1869). Переводъ Богоявленской ярмарки въ войскѣ Донскомъ изъ станицы Михайловской въ станицу Урюпинскую. 44154 *а*.—Излишній начетъ недоимокъ, накопившихся съ 1861 года въ земскихъ сборахъ войска Донскаго и составленіе новой смѣты для сего войска на трехлѣтіе съ 1869 года. 46190 *а*.—Увеличеніе числа судебныхъ слѣдователей въ войскѣ Донскомъ. 46627.—Подчиненіе начальникамъ кавалерійскихъ дивизій донскихъ казачьихъ полковъ. 46669.—Нѣкоторыя измѣненія въ правилахъ частнаго коннозаводства на Дону. 46671.—Объ источникѣ для удовлетворенія расходовъ по содержанію войсковыхъ больничныхъ заведеній и аптеки въ войскѣ Донскомъ. 46694.—Временныя правила объ оспопрививаніи въ войскѣ Донскомъ. 46698.—Увеличеніе состава торговаго общества казаковъ войска Донскаго. 46707.—Правила для обученія молодыхъ казаковъ войска Донскаго строевой службѣ и цѣльной стрѣльбѣ. 46709.—Учрежденіе въ землѣ войска Донскаго новыхъ этапныхъ

командъ. 46787.—Отмѣна наряда казаковъ къ приходскимъ училищамъ въ станицахъ войска Донскаго. 46805.—Порядокъ выбора войсковыхъ есауловъ войска Донскаго. 46827.—Порядокъ выдачи билетовъ лѣсопромышленникамъ на сплавъ лѣснаго матеріала изъ пристаней станицъ Качалинской и Трехъ-Островянской земли войска Донскаго. 46876.—Предоставленіе межевому ревизору Донскаго войска права голоса, наравнѣ съ членами Донской межевой коммисіи. 46910.—Переименованіе окружныхъ сыскныхъ начальствъ войска Донскаго въ окружныя полицейскія управленія. 47002.—Продолженіе срока на ввозъ частными солепромышленниками въ предѣлы земли войска Донскаго соли изъ другихъ мѣстностей. 47003.—По вопросу объ обязательномъ выкупѣ крестьянскихъ надѣловъ въ землѣ войска Донскаго, окончательно еще не обмежеванныхъ. 47020.—Положеніе о Новочеркасскомъ уѣздномъ училищѣ. 47046.—Порядокъ производства есауловъ войска Донскаго, занимающихъ должности по внутреннему гражданскому управленію войска, въ чинъ войсковаго старшины. 47049. — Производство адъютантамъ, состоящимъ при войсковомъ наказномъ атаманѣ войска Донскаго, сверхъ жалованья, двойныхъ квартирныхъ денегъ. 47050.—Увеличеніе состава торговаго общества донскихъ казаковъ. 47056.—Дозволеніе войсковому наказному атаману войска Донскаго имѣть, въ числѣ положенныхъ при немъ трехъ адъютантовъ и четырехъ чиновниковъ особыхъ порученій, и офицеровъ изъ гвардейскихъ частей войска Донскаго. 47081. — По вопросу о правѣ бывшихъ крестьянъ донскихъ помѣщиковъ на зачисленіе ихъ въ казачье сословіе. 47091.—Составленіе смѣты и раскладки земскихъ повинностей въ войскѣ Донскомъ на трехлѣтіе съ 1869 по 1872 годъ и порядокъ составленія таковыхъ смѣтъ на будущее время. 47214.—Порядокъ производства командирамъ донскихъ полковъ, находящимся на внѣшней службѣ, при объѣздѣ для осмотра отрядовъ своихъ полковъ, въ случаѣ растянутаго ихъ расположенія, отъ казны прогонныхъ денегъ. 47235.—Дополненіе § 39 положенія о горномъ промыслѣ въ землѣ войска Донскаго. 47258.—Предоставленіе права войсковому наказному атаману войска Донскаго права утверждать въ должности смотрителя Ольгинской дамбы въ войскѣ Донскомъ. 47264.—О скачкахъ на войсковые призы въ войскѣ Донскомъ. 47339.—Распространеніе на сельскія казачьи постройки въ войскѣ Донскомъ положенія 18 Декабря 1867 года о страхованіи сельскихъ построекъ въ губерніяхъ, въ коихъ не введены земскія учрежденія. 47366—Усиленіе состава чиновъ войсковаго уголовнаго суда войска Донскаго. 47367.—Предоставленіе начальству войска Донскаго опредѣлять на свободныя вакансіи въ лѣсничествахъ сего войска воспитанниковъ учебныхъ заведеній втораго разряда. 47370.—Предоставленіе генераламъ войска Донскаго имѣть на киверѣ гербъ съ Императорскимъ орломъ и распространеніе на войско Донское употребленія башлыка и сапогъ съ длинными голенищами. 47419.—Присвоеніе дворянамъ войска Донскаго новой формы обмундированія. 47421. — Присвоеніе капельмейстеру, состоящему при хорѣ войсковой музыки въ войскѣ Донскомъ мундира и прочихъ правъ и преимуществъ, установленныхъ для дивизіонныхъ капельмейстеровъ. 47458.—Передача содержанія учебной части войска Донскаго изъ вѣдѣнія войсковаго приказа въ вѣдомство войсковаго правленія того же войска. 47520.—Снабженіе полковъ и командъ войска Донскаго, при выступленіи ихъ изъ войсковыхъ предѣловъ на службу внѣшнюю, полнымъ количествомъ комплектныхъ боевыхъ патроновъ. 47532.—Штатъ окружныхъ казначействъ войска Донскаго. 47544.—Штатъ войсковаго приказа общественнаго призрѣнія войска Донскаго. 47545. — Наименованіе войсковаго и окружныхъ депутатовъ земли войска Донскаго предводителями дворянства. 47582.—Увеличеніе окладовъ содержанія чинамъ войска Донскаго, служащимъ въ канцеляріи коммисіи народнаго продовольствія. 47584.—Положеніе о Донскомъ учебномъ казачьемъ полку. 47609.—По дѣлу о переводѣ, по распоряженію военнаго совѣта, Богоявленской ярмарки, въ землѣ войска Донскаго изъ станицы Михайловской въ станицу Урюпинскую. 47628.—Нераспространеніе дѣйствія Всемилостивѣйшаго Манифеста 28 Октября 1866 года на взысканія, слѣдующія въ войсковые капиталы войска Донскаго. 47629.—Увеличеніе платы за войсковыя запасныя земли войска Донскаго, отдаваемыя подъ попасъ и сѣнокосы. 47666.—Дозволеніе жителямъ низовыхъ станицъ Черкасскаго округа покупать въ городѣ Ростовѣ крымскую соль, въ количествѣ 50,000 пудовъ. 47671.—Предоставленіе совѣту управленія горною и соляною частями въ войскѣ Донскомъ права отдавать съ публичныхъ торговъ подъ разработку участки тѣхъ шахтохозяевъ, которые не будутъ производить таковой сами. 47767.

Т. XLV (1870). Содержаніе Ольгинской дамбы въ войскѣ Донскомъ. 47926.—Нѣкоторыя измѣненія штата войсковаго наказнаго атамана и начальника штаба войска Донскаго. 48061.—Нарядъ урядниковъ и казаковъ на внутреннюю по войску Донскому службу. 48106.—Измѣненіе числа вакансій, предоставленныхъ войску Донскому въ институтахъ: технологическомъ и инженерномъ путей сообщенія. 48107. — Освобожденіе исправляющаго должность начальника штаба войска Донскаго отъ участія въ дѣлахъ войскового правленія и комитета по устройству города Новочеркасска. 48151.—Увеличеніе платы кормящимъ за воспитаніе дѣтей подкидышей внѣ Новочеркасскаго спропитательнаго дома въ войскѣ Донскомъ. 48166. — Распространеніе положенія Военнаго Совѣта о производствѣ есауловъ, занимающихъ должности по внутреннему гражданскому управленію войска Донскаго на всѣ казачьи войска. 48221.—Храненіе межевыхъ документовъ войска Донскаго въ архивѣ межевой канцеляріи. 48222.—Положеніе объ обезпеченіи генераловъ, штабъ и оберъ-офицеровъ и классныхъ чиновниковъ Донскаго войска. 48274.—Положеніе о преобразованіи войскового правленія войска Донскаго. 48276.—Раскладка дополнительнаго земскаго сбора по войску Донскому за 1868 годъ. 48319.—Временныя правила о введеніи мировыхъ судебныхъ установленій въ землѣ войска Донскаго впредь до введенія земскихъ учрежденій. 48370.—Переименованіе земли войска Донскаго въ область войска Донскаго, а войсковаго правленія этого войска въ областное правленіе. 48387.—Производство генераламъ, штабъ и оберъ-офицерамъ, состоящимъ на дѣйствительной службѣ въ строевыхъ частяхъ войска Донскаго, жалованья съ 1 Января 1871 года по окладамъ армейской кавалеріи. 48388.—Образованіе изъ нижнихъ чиновъ донскихъ казачьихъ полковъ, выходящихъ на внѣшнюю службу, особыхъ желѣзно-дорожныхъ командъ. 48456.—Служебныя права учителей приходскихъ училищъ въ войскѣ Донскомъ казачьяго происхожденія. 48493.—Распространеніе Высочайшаго повелѣнія о производствѣ суточныхъ денегъ чинамъ дивизіонныхъ штабовъ за время лагерныхъ сборовъ, на чиновъ управленія походнаго атамана донскихъ полковъ Варшавскаго военнаго округа. 48534.—Учрежденіе въ войскѣ Донскомъ должностей смотрителей войсковыхъ земель. 48645.—Обращеніе нѣкоторыхъ вычетовъ изъ жалованья чиновъ войска Донскаго въ доходъ войскового приказа общественнаго призрѣнія. 48915.—Порядокъ замѣщенія и обязанности должностей помощниковъ окружныхъ казначеевъ, или кассировъ, въ области войска Донскаго. 48963. — Отпускъ начальникамъ окружныхъ полицейскихъ управленій войска Донскаго особой суммы на личную ихъ канцелярію. 49008. — Продолженіе срока дѣйствій окружныхъ повѣрочныхъ коммисій войска Донскаго до 1 Января 1871 г. и производство опымъ содержанія. 49014 *a*.

Т. XLVI (1871). Ассигнованіе суммы изъ войсковыхъ капиталовъ войска Донскаго на пособія чинамъ, служащимъ въ нѣкоторыхъ учрежденіяхъ сего войска. 49127.—Порядокъ заготовленія для лошадей Новочеркасскаго уѣзднаго училища овса и сѣна. 49175.—Замѣна въ войскѣ Донскомъ бурочныхъ ружейныхъ чехловъ кожаными. 49254.—Производство жалованья и суточныхъ денегъ офицерамъ и чиновникамъ войска Донскаго, командируемымъ

въ военно-судныя и слѣдственныя коммисіи, а также для исполненія порученій по порученію начальства. 49267.—Порядокъ управленія войскомъ Донскимъ во время отсутствія или болѣзни войсковаго наказнаго атамана. 49306.—Увеличеніе содержанія сословнымъ засѣдателямъ окружныхъ полицейскихъ управленій войска Донскаго. 49307. — Продолженіе срока дѣйствій окружныхъ повѣрочныхъ коммисій войска Донскаго и производство опымъ содержанія. 49313.—Срокъ введенія мировыхъ судебныхъ установленій въ землѣ войска Донскаго. 49713. — Положеніе объ управленіи общимъ войсковымъ капиталомъ Донскаго казачьяго войска. 49768.—Предоставленіе чиновникамъ войска Донскаго права получать земельные участки въ разныхъ мѣстахъ. 49777.—Разрѣшеніе войсковому страховому учрежденію войска Донскаго принимать на страхъ постройки, не подлежащія обязательному страхованію. 49781.—Пріобрѣтеніе для Новочеркасскаго уряднчьяго училища штатнаго числа лошадей и конскихъ принадлежностей на войсковой военный капиталъ. 49784.—Прикомандированіе урядниковъ донскихъ полковъ, служащихъ въ Кіевскомъ, Одесскомъ и Финляндскомъ военныхъ округахъ, для научнаго образованія къ мѣстнымъ юнкерскимъ училищамъ. 49795. — Отпускъ смотрителямъ окружныхъ тюремъ въ войскѣ Донскомъ денегъ на канцелярскіе расходы. 50095.—Порядокъ заведенія во всѣхъ донскихъ полкахъ оружейныхъ мастерскихъ и снабженіе опыхъ необходимымъ рабочимъ и повѣрочнымъ инструментомъ. 50101.—По проекту правилъ о донскомъ частномъ коннозаводствѣ. 50280. — Увеличеніе суммы на канцелярскіе расходы и на писцовъ особому по поземельному устройству присутствію области войска Донскаго. 50361.—Порядокъ замѣщенія должности помощника областнаго войска Донскаго казначея и о случаяхъ исправленія имъ должности казначея. 50371.

Т. XLVII (1872). Увеличеніе суммы на отопленіе и освѣщеніе строеній Ольгинской дамбы въ войскѣ Донскомъ. 50427.—Прибавка въ Міусскій и Донецкій округа двухъ участковыхъ засѣдателей. 50431.—Размѣръ жалованья штабъ и оберъ-офицерамъ Донскаго казачьяго войска. 50622.—Производство инструкторамъ изъ нижнихъ чиновъ войска Донскаго и трубачамъ, состоящимъ при наблюдающихъ за обученіемъ казаковъ этого войска офицерахъ, за время мѣсячныхъ сборовъ, денегъ вмѣсто провіанта и на покупку дровъ для приготовленія пищи. 50657.—Введеніе въ дѣйствіе штата внутренняго военнаго управленія войска Донскаго и сосредоточеніе въ войсковомъ штабѣ завѣдыванія дѣлами по войсковому конскому заводу и станичному коннозаводству. 50764.—О войсковыхъ музыкантскомъ и пѣвческомъ хорахъ войска Донскаго. 50843.—Упраздненіе въ области войска Донскаго окружныхъ судныхъ начальствъ. 50933. —Открытіе финансовыхъ и контрольнаго учрежденій въ области войска Донскаго. 50960. —Введеніе военно-судебнаго устава въ дѣйствіе въ войскахъ области войска Донскаго. 51491.—Возложеніе на помощника предсѣдателя областнаго правленія войска Донскаго нѣкоторыхъ обязанностей войсковаго наказнаго атамана. 51530.—Нѣкоторыя измѣненія правилъ о назначеніи денежныхъ выдачъ изъ общаго войсковаго капитала войска Донскаго. 51716.

Т. XVIII (1873). Штатъ чиновъ, лично при войсковомъ наказномъ атаманѣ войска Донскаго состоящихъ. 51799.—Введеніе военно-судебнаго устава въ войскахъ области войска Донскаго. 51812.—Введеніе судебныхъ уставовъ 20 Ноября 1864 года и положенія о нотаріальной части 14 Апрѣля 1866 года въ области войска Донскаго. 52034.—Обращеніе поземельныхъ участковъ въ собственность семействъ донскихъ офицеровъ и чиновниковъ. 52663.

Т. XLIX (1874). Предоставленіе генераламъ и полковникамъ Донскаго казачьяго войска, которые командовали строевыми частями, права на зачисленіе въ кандидаты на должности бригадныхъ командировъ кавалерійскихъ дивизій и начальниковъ сихъ дивизій, наравнѣ съ чинами регулярныхъ войскъ. 53039.—Передача Ольгинской дамбы въ вѣдѣніе земства области войска Донскаго. 53123.—Отмѣна наряда внутренно-служащихъ казаковъ войска Донскаго къ нѣкоторымъ правительственнымъ учрежденіямъ сего войска и добавленіе, къ производящемуся этимъ учрежденіямъ отпуску денегъ на разныя надобности, суммы на вольнонаемную прислугу. 53510.—Упраздненіе въ области войска Донскаго особаго по поземельному устройству присутствія. 53594.—Положеніе о мѣрахъ для сбереженія оружія казаковъ войска Донскаго въ станицахъ и подготовленіе оружейниковъ изъ казаковъ этого войска. 53596.—Положеніе о военной службѣ казаковъ Донскаго войска. 53943.

Т. L (1875). Переименованіе станицы Гугнинской, войска Донскаго, въ Новоцимлянскую. 54156.—Уставъ о воинской повинности Донскаго казачьяго войска. 54388.—Производство вычета въ пользу войсковаго вспомогательнаго капитала Донскаго войска. 54678.—Увеличеніе штатнаго расхода по внутреннему военному управленію войска Донскаго. 54679.—Предварительная повѣрка смѣтъ общаго войсковаго капитала войска Донскаго въ мѣстной контрольной палатѣ. 54681.—Предоставленіе войсковому наказному атаману войска Донскаго задерживать нижнихъ чиновъ на дѣйствительной службѣ долѣе срока, опредѣленнаго при изданіи устава о воинской повинности этого войска. 54823.—Зачисленіе Его Императорскаго Высочества Великаго Князя Николая Николаевича Старшаго въ войско Донское и наименованіе станицы на урочищѣ Карачеплакъ Великокняжескою. 54907.—Отмѣна наряда командъ къ войсковому и артиллерійскому складамъ Донскаго войска. 55093.—Положеніе объ управленіи военными отдѣлами войска Донскаго. 55104.—Увеличеніе отпуска денегъ на канцерярскіе расходы Новочеркасской мѣстной командѣ. 55234.

Т. LI (1876). Объ опредѣленіи мѣстностей, имѣющихъ служить временными сборными и распускными пунктами для командъ, отправляемыхъ въ донскіе первоочередные полки и возвращающихся со службы на Донъ. 55437.—Учрежденіе должности младшихъ врачей при управленіяхъ пяти военныхъ отдѣловъ войска Донскаго и управленіяхъ Донской артиллеріи въ 1-мъ и 2-мъ районахъ и объ опредѣленіи служебныхъ правъ, присвоиваемыхъ этой должности. 55481.—Объ изложеніи статей 79, 82 и 83 устава о воинской повинности Донскаго казачьяго войска. 55506.—О присвоеніи прежнихъ нумеровъ Донскимъ армейскимъ № 6 и № 7 конно-артиллерійскимъ батареямъ. 55563.—О продолженіи дѣйствія смѣтъ и раскладокъ земскихъ повинностей по области войска Донскаго, утвержденныхъ на трехлѣтіе съ 1872 года, еще на одинъ 1876 годъ. 55654.—О росписаніяхъ донскихъ армейскихъ батарей по районамъ комплектованія и по очередямъ и присвоенныхъ имъ знаковъ военныхъ отличій. 55665.—О срокѣ открытія земскаго собранія въ области войска Донскаго. 55716.—О назначеніи слободы Тарасовой, Донецкаго округа, сборнымъ и распускнымъ пунктомъ для командъ, отправляемыхъ на укомплектованіе служащихъ дивизіоновъ гвардейскихъ донскихъ казачьихъ полковъ и возвращающихся изъ этихъ дивизіоновъ на льготу. 55725.—О правилахъ для обученія строевой службы казаковъ приготовительнаго разряда войска Донскаго. 55729.—О допущеніи назначенія въ прислугу къ офицерамъ донскихъ армейскихъ казачьихъ полковъ казаковъ, прослужившихъ въ строю два лагерные сбора и о нѣкоторыхъ другихъ подробностяхъ этой мѣры. 55760.—О предоставленіи Военному Совѣту примѣнять уставъ о воинской повинности Донскаго войска къ другимъ казачьимъ войскамъ. 55800.—О нѣкоторыхъ распоряженіяхъ относительно оспопрививателей Донскаго войска. 55802.—О добавленіи по одному оружейнику въ каждый изъ военныхъ отдѣловъ Донскаго казачьяго войска и объ отпускѣ денегъ на заведеніе повѣрочнаго инструмента для каждаго изъ сихъ оружейниковъ. 55836.—О количествѣ слѣдующихъ къ отпуску управленію Донской артиллеріи денегъ на канцерярскіе расходы, содержаніе писарей, наемъ, отопленіе и освѣщеніе помѣщеній и на прислугу. 55837.—О

лѣсоразведенія въ области войска Донскаго. 55844.—Объ увеличеніи состава командъ для присмотра за артиллерійскими лошадьми льготныхъ донскихъ батарей. 55916.—О производствѣ квартирныхъ денегъ лицамъ войковаго сословія войска Донскаго. 55978.—О присвоеніи нижнимъ чинамъ Донскаго казачьяго войска, наравнѣ съ войсками регулярными, права на успленный приварочный окладъ. 55982.—О нѣкоторыхъ правилахъ отбыванія воинской повинности казаками Донскаго войска, зачисленными или вновь поступающими въ торговое общество. 56035.—Объ усиленіи штата управленія горною и соляною частями области войска Донскаго. 56102.—О способѣ заготовленія сѣна, потребнаго для продовольствія артиллерійскихъ лошадей льготныхъ донскихъ батарей 1-го и 2-го районовъ въ зимній періодъ и во время лагернаго сбора. 56136.—О содержаніи воспитанниковъ войска Донскаго въ Лисинскомъ лѣсномъ училищѣ. 56139.—Объ опредѣленіи какъ времени увольненія на льготу казаковъ лейбъ-гвардіи своднаго казачьяго полка, такъ и высылки съ Дона молодыхъ казаковъ на укомплектованіе означеннаго полка. 56210.—О нѣкоторыхъ правилахъ относительно прикомандированія воинскихъ чиновъ къ донскимъ армейскимъ полкамъ. 56223.—О назначеніи войсковыхъ старшинъ и есауловъ, прибывающихъ съ Дона на укомплектованіе донскихъ армейскихъ полковъ, командовавшихъ прежде сотнями, сотенными командирами, а не командовавшихъ сотнями, субалтернъ-офицерами и притомъ подъ команду старшихъ въ чинѣ, впредь до испытанія въ знаніи строевой службы. 56316.—О производствѣ положенныхъ по штату областнаго правленія войска Донскаго лѣснымъ кондукторамъ квартирныхъ денегъ. 56399.—О новомъ изложеніи статей 106 и 81 Высочайше утвержденныхъ положеній о военной службѣ казаковъ Донскаго и Оренбургскаго войскъ. 56402.—Объ образованіи хора духовой музыки при штабѣ отдѣльной Донской казачьей дивизіи и о нѣкоторыхъ другихъ подробностяхъ этой мѣры. 56403.—О росписаніи донскихъ армейскихъ полковъ по военнымъ отдѣламъ и по очередямъ и о таковомъ же росписаніи сборныхъ и распускныхъ пунктовъ для донскихъ полковъ 2-й и 3-й очередей и для льготныхъ батарей. 56415.—Объ увеличеніи суммы на содержаніе полицейскихъ управленій въ области войска Донскаго. 56443.—О назначеніи разъѣздныхъ денегъ лѣснымъ ревизорамъ въ области войска Донскаго. 56493.—По предмету штата медицинской части въ городѣ Новочеркасскѣ и округахъ области войска Донскаго. 56507.—Объ усиленіи штата судебныхъ установленій въ области войска Донскаго. 56543.—Положеніе о скачкѣ въ войскѣ Донскомъ. 56619.—О распространеніи на офицеровъ невойсковаго сословія, поступающихъ въ строевыя части Донскаго и Оренбургскаго казачьихъ войскъ всѣхъ правилъ относительно порядка службы въ первоочередныхъ и льготныхъ частяхъ, а также относительно производства содержанія на службѣ и на льготѣ и о нѣкоторыхъ другихъ подробностяхъ этой мѣры. 56672.—Объ отпускѣ отъ казны прогонныхъ денегъ по чину и по положенію офицеру, завѣдывающему оружіемъ Донскаго казачьяго № 19 полка, при командировкѣ его въ отряды полка для указанія правилъ обращенія съ малокалиберным оружіемъ. 56707.—О числѣ лазаретныхъ служителей изъ казаковъ въ донскихъ армейскихъ полкахъ, состоящихъ на полевой службѣ, при которыхъ открыты или будутъ впредь открываемы полковые лазареты. 56708.—Объ обязательномъ тавреніи лошадей въ области войска Донскаго. 56713.—Объ учрежденіи Донскаго областнаго по воинской повинности присутствія. 56781.

TLII (1877). О новомъ изложеніи статьи 93 Высочайше утвержденнаго, 14 Октября 1874 года, положенія о военной службѣ казаковъ Донскаго войска и о томъ, какими положеніями и Высочайшими повелѣніями слѣдуетъ руководствоваться при пріемѣ на сверхсрочную службу, увольненіи изъ оной и опредѣленіи правъ и преимуществъ урядниковъ и казаковъ Донскаго и Оренбургскаго казачьихъ войскъ. 56802.—Объ опредѣленіи срока, съ котораго разрѣшено производить добавочное за сверхсрочную службу жалованье чинамъ Донскаго и Оренбургскаго казачьихъ войскъ. 56803.—О снабженіи шанцевымъ инструментомъ со всею къ нему принадлежностью полковъ и батарей Донскаго казачьяго войска, какъ состоящихъ на полевой службѣ, такъ находящихся на льготѣ. 56842.—О нѣкоторыхъ мѣрахъ относительно назначенія деньщиковъ офицерамъ и чиновникамъ гвардейскихъ донскихъ полковъ и батарей. 56866.—О снабженіи мѣдными котелками армейскихъ полковъ Донскаго казачьяго войска, какъ состоящихъ на полевой службѣ, такъ и льготныхъ. 56896.—О зачисленіи донскихъ уроженцевъ, окончившихъ курсъ въ высшихъ гражданскихъ спеціальныхъ заведеніяхъ, по спискамъ тѣхъ вѣдомствъ, въ заведеніяхъ, которыхъ они окончили курсъ. 56929.—Объ увеличеніи штата Донскаго армейскаго полка должностями одного ветеринарнаго врача и одного казака для прислуги и объ опредѣленіи служебныхъ правъ этого врача. 56944.—О мѣрахъ къ сбереженію станичныхъ лѣсовъ въ области войска Донскаго. 56990.—О порядкѣ завѣдыванія опекунскими дѣлами въ землѣ войска Донскаго. 57021.—О производствѣ фуражнаго довольствія донскимъ армейскимъ первоочереднымъ полкамъ по 1-й категоріи II разряда табели, Высочайше утвержденной 31 Іюля 1871 года, и о нѣкоторыхъ другихъ подробностяхъ этой мѣры. 57034.—О разрѣшеніи войсковому наказному атаману войска Донскаго не требовать къ отбыванію воинской повинности лицъ войковаго сословія, поступившихъ на причетническія должности въ Донской епархіи. 57053.—О снабженіи парусинными ведрами армейскихъ полковъ и батарей Донскаго казачьяго войска, состоящаго на полевой службѣ, и о нѣкоторыхъ другихъ подробностяхъ этой мѣры. 57061.—О введеніи въ области войска Донскаго положенія объ измѣненіяхъ въ устройствѣ мѣстныхъ по крестьянскимъ дѣламъ учрежденій. 57064.—О раздѣленіи Хоперскаго округа области войска Донскаго на пять засѣдательскихъ участковъ. 57107.—О раздѣленіи Черкасскаго округа области войска Донскаго на шесть засѣдательскихъ участковъ. 57109.—Высочайше утвержденныя правила о состязательной стрѣльбѣ на призы въ войскѣ Донскомъ. 57257.—Высочайше утвержденныя правила о Донскомъ частномъ коннозаводствѣ на войсковой Задонской степи. 57262.—Объ образованіи управленія вновь сформированныхъ двухъ донскихъ казачьихъ дивизій. 57290.—О преобразованіи управленія низшими учебными заведеніями въ области войска Донскаго. 57318.—Объ устройствѣ калмыцкаго населенія въ области войска Донскаго. 57408.—О производствѣ пособій на снаряженіе всѣмъ вообще казакамъ Донскаго войска, назначаемымъ нынѣ и впредь назначаемымъ на укомплектованіе конно-артиллерійскихъ батарей сего войска. 57428.—Объ учрежденіи должности бухгалтера въ областномъ войска Донскаго дворянскомъ депутатскомъ собраніи. 57454.—О наименованіи находящагося въ дѣйствующей арміи гвардейскаго Донскаго полка 1-мъ лейбъ-гвардіи своднымъ Донскимъ полкомъ, а находящагося въ С.-Петербургѣ—2-мъ лейбъ-гвардіи своднымъ Донскимъ полкомъ. 57491.—О надѣленіи земельными участками совершеннолѣтнихъ сыновей донскихъ чиновниковъ, не могущихъ нести службы. 57507.—Объ обезпеченіи духовенства 9-ти станицъ войска Донскаго, населенныхъ раскольниками. 57515.— О распредѣленіи калмыцкихъ кочевій войска Донскаго. 57537.—О производствѣ соотвѣтствующихъ званіямъ окладовъ вахмистрамъ и другимъ нижнимъ чинамъ старшихъ унтеръ-офицерскихъ и урядничьихъ званій войска Донскаго, призваннымъ со льготы или изъ запаснаго разряда на службу и состоящимъ въ строевыхъ частяхъ сверхъ комплекта. 57538.—О производствѣ смотрителямъ войсковыхъ земель войска Донскаго денегъ на разъѣзды и на канцелярскіе расходы. 57559.—О производствѣ старшему врачу Донскаго казачьяго полка, при объѣздахъ для медицинскаго осмотра отрядовъ этого полка, денеж-

ныхъ отъ казны отпусковъ, опредѣленныхъ для старшихъ врачей донскихъ полковъ при служебныхъ командировкахъ. 57666.—О сформированіи лейбъ-гвардіи своднаго Донскаго полка. 57702.—Высочайше утвержденное положеніе о нестроевыхъ чинахъ войска Донскаго. 57837.—Объ обращеніи въ общій капиталъ войска Донскаго штрафовъ и денежныхъ взысканій, налагаемыхъ судебными установленіями области означеннаго войска. 57908.—О разъясненіи пункта *в* статьи 20 Высочайше утвержденныхъ, 1 Іюня 1875 года, правилъ о примѣненіи къ области войска Донскаго положенія о земскихъ учрежденіяхъ. 57928.—О штатахъ областной чертежной войска Донскаго и объ упраздненіи коммиссіи для размежеванія земель области сего войска. 57976.

Т. LIII (1878). Объ образованіи сотенныхъ, батарейныхъ и ветеринарныхъ фельдшеровъ для строевыхъ частей Донскаго казачьяго войска. 57403 а. — О разрѣшеніи начальству войска Донскаго переводить войсковыя стипендіи изъ одного заведенія въ другое. 58126.—О способѣ отправленія нижнихъ чиновъ Донскаго казачьяго войска, находившихся въ дѣйствующихъ арміяхъ и увольняемыхъ по болѣзни и тѣлеснымъ недостаткамъ, на льготу и вовсе отъ службы. 58128.—О потребованіи отъ казаковъ донскихъ казачьихъ конно-артиллерійскихъ батарей, состоящихъ на полевой службѣ, съ окончанія лагерныхъ сборовъ по 1 Мая, немедленнаго заведенія строевыхъ лошадей въ замѣнъ палыхъ и пришедшихъ въ негодность. 58211. — О взиманіи въ области войска Донскаго сборовъ на плавучихъ мостахъ и переправахъ. 58219.—Объ образованіи при Староманычскомъ озерѣ, въ области войска Донскаго, Николаевскаго поселенія. 58242.—О томъ, кто долженъ завѣдывать въ области войска Донскаго сборами на содержаніе мировыхъ по крестьянскимъ дѣламъ учрежденій и на покрытіе расходовъ по призыву къ отбыванію воинской повинности лицъ невойсковаго сословія. 58430.—Объ увеличеніи отпуска суммъ на канцелярскіе расходы мѣстнымъ командамъ области войска Донскаго. 58508.—О включеніи нѣкоторыхъ нестроевыхъ нижнихъ чиновъ въ штатъ запасной Донской артиллерійской батареи. 58509.—О дополненіи 3 пункта статьи 19 учрежденія судебныхъ установленій, о размѣрѣ имущественнаго ценза, дающаго право на избраніе въ мировые судьи области войска Донскаго. 58528.—О правѣ поимѣстныхъ лицъ, области войска Донскаго пріобрѣтать въ собственность остающіеся отъ крестьянскихъ надѣловъ въ станичныхъ юртахъ излишки. 58532.—О садахъ и рощахъ, разводимыхъ лицами невойсковаго сословія въ области войска Донскаго. 58556.—Объ освобожденіи отъ явки въ учебные сборы урядниковъ и казаковъ, занимающихъ писарскія должности въ гражданскихъ учрежденіяхъ и управленіяхъ области войска Донскаго. 58701. — О разрѣшеніи донскимъ частнымъ коннозаводчикамъ имѣть объѣзчиковъ для охраненія зимовниковыхъ участковъ. 58703.—Объ образованіи больничныхъ комитетовъ при областной и окружныхъ больницахъ войска Донскаго. 58787.—О штатѣ донскихъ казачьихъ конно-артиллерійскихъ батарей снабженныхъ конными пушками. 58841.—О допущеніи производства 8 трубачей музыкантскаго хора 1-й Донской казачьей дивизіи въ урядничье званіе и о разрѣшеніи оставлять трубачей сего хора на сверхсрочной службѣ. 58963.—О вознагражденіи льготныхъ офицеровъ войска Донскаго командированныхъ въ 1875 и 1876 годахъ по дѣламъ о войсковой повинности. 59058.—Объ отнесеніи расходовъ по содержанію ветеринарныхъ чиновъ въ области войска Донскаго на войсковой капиталъ. 59060. — Объ установленіи дней полковыхъ праздниковъ для полковъ 1-й Донской казачьей дивизіи. 59133.

Т. LIV (1879). О квартирномъ довольствіи чиновъ военнаго и гражданскихъ управленій, учрежденій и заведеній Донскаго казачьяго войска. 59222.—О добавленіи нѣкоторыхъ нижняго званія чиновъ къ штату мѣстныхъ командъ области войска Донскаго. 59223.—О принятіи для руководства рисунка знака отличія на головные уборы для Донской № 21 батареи. 59423.—О продолженіи еще на два года срока дѣйствія Высочайшаго повелѣнія о предоставленіи войсковому наказному атаману войска Донскаго задерживать на дѣйствительной службѣ нижнихъ чиновъ долѣе опредѣленнаго при изданіи устава о воинской повинности войска Донскаго срока. 59494.—О дополненіи окладовъ, опредѣленныхъ на наемъ помѣщеній для управленій окружныхъ воинскихъ начальниковъ съ канцеляріями мѣстныхъ командъ въ области войска Донскаго. 59637.—О штатахъ лейбъ-гвардіи 6-й Донской казачьей Его Императорскаго Высочества Наслѣдника Цесаревича и оренбургскихъ казачьихъ конно-артиллерійскихъ батарей. 59669.— О назначеніи начальникомъ Цымлянскаго этапа въ области войска Донскаго старшаго урядника, о причисленіи его къ штату Нижнечирской мѣстной команды и о присвоеніи ему содержанія наравнѣ со старшими урядниками мѣстныхъ командъ области. 59691. — Объ изложеніи статьи 52 устава о воинской повинности Донскаго войска. 59764. — Объ учрежденіи должности ветеринарнаго врача при управленіи войскового конскаго завода войска Донскаго. 59870. — О распространеніи правилъ 21 Апрѣля 1869 года на чиновниковъ, причисляющихся къ Новониколаевской станицѣ области войска Донскаго. 59884.—О прекращеніи отпуска пособія государственному казначейству изъ земскихъ суммъ войска Донскаго на содержаніе мѣстныхъ финансовыхъ и контрольныхъ учрежденій. 60124.—О порядкѣ взысканія 1½-конѣчнаго подесятиннаго сбора съ крестьянскихъ надѣловъ, выкупаемыхъ въ области войска Донскаго безъ содѣйствія Правительства. 60127.—Объ учрежденіи въ областномъ правленіи войска Донскаго особаго стола для дѣлопроизводства по квартирному довольствію войскъ. 60139. — Объ изложеніи статьи 150 положенія о военной службѣ казаковъ войска Донскаго. 60154.—Объ упраздненіи общихъ присутствій въ окружныхъ полицейскихъ управленіяхъ области войска Донскаго. 60164.—О предоставленіи Манычскому поселенію области войска Донскаго правъ, присвоенныхъ селеніямъ. 60186.

КАЗАКИ ДУНАЙСКІЕ.

Т. IV (1829). О составленіи полка изъ возвратившихся въ Россію Запорожцевъ и о наименованіи онаго Дунайскимъ казачьимъ. 2797.

Т. VII (1832). Дозволеніе опредѣлять туземцевъ во внутреннюю стражу и въ полицейскія команды въ землѣ Дунайскихъ казаковъ. 5062.

Т. X (1835). Объ опредѣленіи въ Дунайское казачье войско изъ отставныхъ офицеровъ только тѣхъ, кои состояли въ военной службѣ. 8236.

Т. XI (1836). Надѣленіе землею Дунайскаго казачьяго войска и присоединеніе къ оному разныхъ селеній. 8883, *п.* 3; 9459.

Т. XII (1837). Производство двумъ пѣшимъ сотнямъ Дунайскаго казачьяго № 2 полка ремонтной суммы. 10409.—Переформированіе двухъ сотенъ Дунайскаго казачьяго № 2 полка изъ пѣшихъ въ конные. 10833.

Т. XIII (1838). Объ отпускѣ ежегодно на устройство Дунайскаго войска по 5.000 руб. 11336.—О производствѣ порціонныхъ денегъ казакамъ Дунайскаго войска. 11522. — О причисленіи въ Дунайское казачье войско отставныхъ нижнихъ чиновъ хорошаго поведенія. 11714.

Т. XVII (1842). Отправленіе изъ Дунайскаго казачьяго войска на Кавказъ ежегодно по два офицера для участвованія въ дѣлахъ противъ горцевъ. 13571.—О суммѣ, назначенной Дунайскому казачьему войску въ замѣнъ питейныхъ сборовъ. 13866.

Т. XIX (1844). Положеніе о Дунайскомъ казачьемъ войскѣ. 18526.

Т. XXI (1846). Порядокъ ревизіи книгъ и отчетовъ Дунайскаго казачьяго войска. 19700.—Учрежденіе въ Дунайскомъ казачьемъ войскѣ вспомогательнаго капитала. 20262.—Пріарѣніе дѣтей нижнихъ чиновъ Дунайскаго казачьяго войска, остающихся въ кругломъ

спротствѣ. 20331.—О провіантскомъ довольствіи нижнихъ чиновъ внутренней службы и команды мастеровыхъ Дунайскаго казачьяго войска. 20417.

Т. XXII (1847). Допущеніе нѣкоторыхъ изъятій въ правилахъ торговой промышленности Дунайскаго казачьяго войска. 20920.—Командированіе на Кавказъ двухъ сотенъ дунайскихъ казаковъ. 21133.—Оставленіе чинамъ двухъ сотенъ Дунайскаго казачьяго войска, при выступленіи на службу на Кавказъ, форменныхъ киверовъ при войскѣ. 21636.

Т. XXIV (1849). Допущеніе въ Дунайскомъ казачьемъ войскѣ отбыванія подводной повинности наймомъ. 23428.

Т. XXV (1850). Пропзводство на вакансіи штабъ и оберъ-офицеровъ Дунайскаго казачьяго войска. 23839.—Устройство Цыганъ причисленныхъ къ Дунайскому казачьему войску. 24114. — Пропзводство квартирныхъ денегъ чинамъ войковаго правленія Дунайскаго казачьяго войска. 24154.—Добавочное жалованье офицерамъ Дунайскаго казачьяго войска, находящимся на службѣ на Кавказѣ. 24155.—Упраздненіе въ нѣкоторыхъ станицахъ Дунайскаго казачьяго войска станичныхъ управленій. 24680.

Т. XXVI (1851). Назначеніе вакансій во 2-мъ Московскомъ кадетскомъ корпусѣ и въ малолѣтномъ отдѣленіи 1-го Московскаго кадетскаго корпуса для сыновей дворянъ Дунайскаго казачьяго войска. 25277.—Порядокъ объявленія нижнимъ чинамъ полковъ Дунайскаго казачьяго войска о награжденіи ихъ нашивками. 25385.—Порядокъ выдачи билетовъ на отлучки отставнымъ казакамъ Дунайскаго войска, а также женщинамъ и дѣтямъ. 25724.

Т. XXX (1855). Продолженіе срока существованія должности войковаго землемѣра въ Дунайскомъ казачьемъ войскѣ. 28917.—Пропзводство исправляющему должность наказнаго атамана Дунайскаго казачьяго войска денегъ на разъѣзды по завѣдыванію кордонною линіею въ Бессарабіи. 29259.—Пріемъ волонтеровъ въ Дунайское казачье войско. 29360.—Пожалованіе знаменъ Дунайскимъ казачьимъ №№ 1 и 2 полкамъ. 29679.—Распространеніе, на военное время, на дунайскіе казачьи полки правилъ для состава, построенія и движенія въ казачьихъ войскахъ. 30007 *а*.

Т. XXXI (1856). Пожалованіе чинамъ Дунайскаго казачьяго войска правъ и преимуществъ, чинамъ арміи предоставленныхъ. 30192. — Именованіе дунайскихъ казачьихъ полковъ новороссійскими. 30711.

КАЗАКИ ЗАБАЙКАЛЬСКІЕ.

Т. XXXV (1860). Освобожденіе, на два года, отъ денежнаго сбора казаковъ пѣшихъ баталіоновъ Забайкальскаго казачьяго войска, поселяемыхъ по рѣкѣ Шилкѣ, между Горбичевскою станицею и Усть-Стрѣлочнымъ карауломъ. 35637.—Увеличеніе комплекта торговаго общества въ Забайкальскомъ казачьемъ войскѣ. 35639.—Освобожденіе, на два года, отъ денежнаго сбора переселяемыхъ, по распоряженію начальства, на новыя мѣста жительства, нижнихъ чиновъ пѣшихъ баталіоновъ Забайкальскаго казачьяго войска. 35858.—Измѣненіе и дополненіе правилъ о взиманіи съ иногородныхъ лицъ разныхъ сборовъ за право торговли въ Забайкальскомъ казачьемъ войскѣ. 35860.—Порядокъ надзора за пропзводствомъ гражданскихъ дѣлъ въ бригадныхъ правленіяхъ Забайкальскаго казачьяго войска. 36193.—Назначеніе еще одного аудитора въ войсковое дежурство Забайкальскаго казачьяго войска. 36251.—Увеличеніе числа горнистовъ въ пѣшихъ баталіонахъ Забайкальскаго казачьяго войска. 36262.

Т. XLVII (1872). Положеніе о воинской повинности Забайкальскаго казачьяго войска. 50822. — Преобразованіе Забайкальскаго казачьяго войска. 50912.—Пропзводство зауряд-офицерамъ Забайкальскаго казачьяго войска суточныхъ денегъ. 51519.

Т. XLVIII (1873). Назначеніе сборныхъ пунктовъ, съ которыхъ слѣдуетъ отпускать положенное отъ казны довольствіе чинамъ Забайкальскаго казачьяго войска, отправляемымъ на полевую службу. 52336. — Сокращеніе времени сбора перемѣняющагося состава учебныхъ строевыхъ частей Забайкальскаго казачьяго войска. 52198.

Т. L (1875). Наказъ войсковому хозяйственному правленію Забайкальскаго казачьяго войска. 54314.

Т. LI (1876). Объ измѣненіяхъ въ формѣ обмундированія конныхъ полковъ и пѣшихъ баталіоновъ Забайкальскаго и Амурскаго казачьихъ войскъ. 55180.—Управленіе общимъ войсковымъ капиталомъ Забайкальскаго казачьяго войска. 55182.—Объ оставленіи на трехлѣтіе съ 1 Января 1876 года существующаго ныпѣ размѣра платы въ войсковой капиталъ съ неслужилыхъ казаковъ Забайкальскаго войска. 55633.—Положеніе о мѣрахъ для сбереженія оружія казаковъ Забайкальскаго войска. 55940.

Т. LII (1877). Высочайше утвержденныя правила для образованія ветеринарныхъ фельдшеровъ Забайкальскаго казачьяго войска. 56973.—О причисленіи изъ приходящихъ въ интернатъ воспитанниковъ Забайкальскаго казачьяго войска, обучающихся фельдшерскому искусству при Читинскомъ военномъ полугоспиталѣ. 57455.—Объ увеличеніи размѣра содержанія смотрителямъ и писарямъ магазиновъ мундирныхъ и амуничныхъ вещей Забайкальскаго казачьяго войска. 57919.

Т. LIII (1878). Высочайше утвержденное положеніе о военной службѣ казаковъ Забайкальскаго войска. 58363. — О добавленіи къ существующимъ нынѣ сборнымъ пунктамъ, съ которыхъ отпускается положенное отъ казны довольствіе строевымъ частямъ и командамъ Забайкальскаго казачьяго войска, отправляемымъ на полевую службу, еще трехъ. 58996.—Объ учрежденіи съ 1 Января 1879 г. должностей землемѣра и чертежника при войсковомъ хозяйственномъ правленіи Забайкальскаго казачьяго войска. 59020.—О пропзводствѣ наказному атаману Забайкальскаго казачьяго войска жалованья по званію военнаго губернатора Забайкальской области. 59031.

Т. LIV (1879). О назначеніи сборныхъ пунктовъ на случай призыва на службу льготныхъ строевыхъ частей Забайкальскаго казачьяго войска. 59427.—О дополненіи примѣчаніемъ 92 статьи Высочайше утвержденнаго, 4 Апрѣля 1878 года, положенія о военной службѣ казаковъ Забайкальскаго казачьяго войска. 59837.—О нѣкоторыхъ правилахъ въ отношеніи прохожденія службы нестроевыми нижними чинами Забайкальскаго казачьяго войска. 60038.—*См.* Казаки сибирскіе.

КАЗАКИ ЗАПОРОЖСКІЕ.

Т. II (1827). Льготы и преимущества для поселившихся въ Бессарабіи запорожскихъ казаковъ. 913.

Т. IV (1829). О невозвращеніи въ крѣпостное состояніе людей, кои окажутся между возвратившимися въ подданство Россіи запорожцами, и объ исключеніи изъ ревизіи тѣхъ изъ нихъ, кои поступятъ въ казачье войско. 2736.—О неисключеніи изъ переписи тѣхъ изъ запорожцевъ и волонтеровъ, коихъ братья или сыновья поступили въ полки безъ особеннаго Высочайшаго разрѣшенія. 2859.

Т. VII (1832). Положеніе о водвореніи запорожскихъ казаковъ въ Новороссійскомъ краѣ. 5393.—О выборѣ непремѣннаго члена и ассесоровъ войсковой канцеляріи. *Тамъ же*, *§ 12*.

КАЗАКИ КАВКАЗСКОЙ ЛИНІИ.

Т. II (1827). Дозволеніе причислять въ казачьи полки на Кавказской линіи однодворцевъ и другихъ казенныхъ крестьянъ. 1418.—Присвоеніе чиновникамъ линейныхъ казачьихъ полковъ, бывшимъ въ кампаніи противу Персіянъ, а равно вдовамъ ихъ и дѣтямъ, права на призрѣніе комитета 1814 г. Августа 18. 1394; 1642.

Т. III (1828). О невозбраненіи однодворцамъ и другимъ казеннымъ крестьянамъ причисляться, по желаніямъ ихъ, въ казачьи полки, на Кавказской линіи поселенные. 2301.

Т. IV (1829). Объ отсылкѣ бродягъ изъ ближайшихъ къ Кавказской области губерній на Кавказскую линію для отдачи въ работники къ казакамъ. 2671.—Порядокъ причисленія сихъ бродягъ къ сословію казаковъ. 2671, *пп. 6, 7;* 2672.—О дозволеніи принимать однодворцевъ и казенныхъ крестьянъ въ кавказскіе линейные казаки, безъ увольнительныхъ отъ мірскихъ обществъ свидѣтельствъ. 3205.—Объ обращеніи въ казачье войско по Кавказской линіи бродягъ отъ 20 до 25 лѣтъ. 3236, *п. 2.*

Т. V (1830). Освобожденіе отъ сбора на составленіе каптала для улучшенія въ Кизлярѣ садоводства и винодѣлія, казаковъ Гребенскаго, Семейнаго, Терскаго и Моздокскаго полковъ, выдѣлывающихъ вино и водки изъ произведеній въ станицахъ ихъ. 3691, *§ 8.*—Наставленіе командирамъ казачьихъ полковъ и войскъ касательно раздачи бродягъ казакамъ въ работники. 3899.—Бродягъ, отдаваемыхъ казакамъ на Кавказѣ поселенныхъ въ работники, за преступленія предавать суду, за проступки же подвергать полицейскому наказанію и потомъ отсылать въ исправительныя роты. 4201.

Т. VI (1831). Всѣхъ офицеровъ и юнкеровъ лейбъ-гвардіи Кавказско-Горскаго полуэскадрона, присылаемыхъ въ Кавказскій корпусъ, впредь до сформированія постоянныхъ полковъ изъ горцевъ, причислять къ линейнымъ казачьимъ полкамъ. 4105.—Объ исключеніи изъ оклада умершихъ душъ, коп окажутся въ семействахъ однодворцевъ и казенныхъ поселянъ, поступившихъ въ кавказскіе линейные казаки. 4531.—О порядкѣ пріема въ кавказскіе линейные казачьи войска и полки однодворцевъ, мѣщанъ и казенныхъ крестьянъ. 4579.

Т. VII (1832). Объ отдачѣ бродягъ въ Бессарабской области, имѣющихъ отъ роду отъ 20 до 25 лѣтъ, въ работники на Кавказъ къ казачьему войску. 5145.—Объ исключеніи изъ оклада, людей, поступающихъ въ кавказскіе линейные казаки. 5322. — Объ отпускѣ въ линейные казачьи полки на Кавказской линіи патроновъ или матеріаловъ на оные, вмѣсто утраченныхъ. 5340. — О публичной продажѣ недвижимыхъ имуществъ владѣльцевъ, принадлежащихъ къ поселенному на Кавказѣ казачьему войску. 5464, *§ 161.*—О назначеніи офицеровъ регулярной полевой артиллеріи въ командиры конно-артиллерійскихъ ротъ Кавказскаго линейнаго казачьяго войска. 5575.—Положеніе о переселеніи малороссійскихъ казаковъ для поступленія въ кавказскіе казачьи линейные войска и полки. 5630.—О именованіи казачьихъ войскъ: Терское Семейное, Кизлярское Терское и Гребенское Кавказскими линейными казачьими полками Терскимъ, Кизлярскимъ и Гребенскимъ. 5698.—Объ усиленіи обороны Кавказской линіи посредствомъ обращенія въ сословіе линейныхъ казаковъ жителей нѣкоторыхъ ближайшихъ казенныхъ селеній. 5796.

Т. VIII (1833). Прекращеніе приписки въ работники къ кавказскимъ казакамъ крестьянъ, задержанныхъ за неимѣніемъ законныхъ видовъ и не помнящихъ родства. 5978, *п. 1.*—О составленіи на Кавказской линіи другаго комплекта команды, назначенной въ Собственный Его Величества конвой, изъ сборнаго линейнаго казачьяго полка. 6086.—Оставшихъ солдатъ, переселяющихся въ Кавказскую область, и дѣтей ихъ, рожденныхъ по возвращеніи ихъ, причислять въ кавказскіе линейные казачьи полки. 6484.—Офицеровъ Собственнаго Его Величества конвоя, возвращающихся на Кавказъ, прикомандировывать къ тѣмъ полкамъ, изъ коихъ они въ комплектъ сей команды поступили. 6550.

Т. IX (1834). Ссылаемыхъ изъ Грузіи на Кавказскую линію помѣщичьихъ людей причислять къ сословію казаковъ. 6695, *п. 1.*—Казаковъ сборнаго линейнаго казачьяго полка, находящихся въ Собственной Его Величества конвойной командѣ, по возвращеніи на Кавказъ, прикомандировывать къ тѣмъ же полкамъ, изъ коихъ они поступали. 7067.

Т. X (1835). Власть наказнаго атамана Кавказскаго казачьяго войска въ рѣшеніи военно-судныхъ дѣлъ о нижнихъ чинахъ не изъ дворянъ. 7794.—О выпускѣ воспитывающихся въ кадетскихъ корпусахъ горцевъ офицерами съ отправленіемъ ихъ на Кавказъ и съ прикомандированіемъ къ казачьимъ полкамъ. 8107.—Разрѣшеніе штабъ и оберъ-офицерамъ Кавказскаго линейнаго войска, носить шапки по образцу, утвержденному для урядниковъ и рядовыхъ того войска. 8365.—Наименованіе карантинной станицы Хоперскаго казачьяго полка Суворовскою. 8388.—Производство состоящему при штабѣ войскъ на Кавказской линіи и Черноморіи оберъ-аудитору жалованья по окладу корпуснаго оберъ-аудитора и назначеніе въ помощь ему одного аудитора. 8416.—Распространеніе права продажи рекрутскихъ квитанцій на казаковъ, причисленныхъ къ Кавказскому линейному войску. 8733.

Т. XI (1836). О производствѣ слѣдствій о найденныхъ мертвыхъ тѣлахъ неслужащихъ линейныхъ кавказскихъ казаковъ безъ депутата со стороны гражданской. 8796.—Соединеніе Терскаго и Кизлярскаго казачьихъ полковъ въ одинъ полкъ. 9425.—Дозволеніе имѣть въ судебныхъ мѣстахъ Кавказской области депутатовъ со стороны кавказскихъ линейныхъ казаковъ. 9569.

Т. XII (1837). Прибавка въ каждый изъ девяти полковъ Кавказскаго линейнаго казачьяго войска по одному старшему фельдшеру. 9838.—Высылка командъ отъ Кавказскаго линейнаго казачьяго войска въ дѣйствующую армію. 9940. — Находящихся въ кадетскихъ корпусахъ воспитанниковъ изъ горцевъ выпускать офицерами въ кавказскія линейныя казачьи войска. 10670.—Причисленіе заштатнаго города Александрова къ Хоперскому казачьему полку. 10672.

Т. XIII (1838). Предоставленіе въ пользу Кавказскаго линейнаго казачьяго войска дохода отъ питейныхъ сборовъ въ мѣстахъ поселенія онаго. 10985.—Зачисленіе не одной походной, но всей вообще службы въ срокъ къ полученію нашивокъ на лѣвомъ рукавѣ и знака отличія св. Анны, нижнимъ чинамъ Кавказскаго линейнаго казачьяго войска. 11186.—О имѣніи въ артиллеріи Кавказскаго линейнаго казачьяго войска черкесскихъ сѣделъ безъ вальтраповъ. 11269. — Именованіе города Александрова станицею Александровскою. 11445.

Т. XIV (1839). О дозволеніи унтеръ-офицерамъ армейскихъ войскъ, переводимымъ въ Кавказское линейное казачье войско, носить пожалованные имъ серебряные нашивки и темляки и получать ⅔ прапорщичьяго жалованья. 12346.

Т. XV (1840). Зачисленіе въ Кавказское линейное казачье войско тѣхъ-сыновей нижнихъ чиновъ, поступившихъ изъ регулярныхъ полковъ въ казачье сословіе, которые числятся еще кантонистами. 13118. — Производство наказному атаману Кавказскаго линейнаго казачьяго войска денегъ на канцелярскія потребности по управленію малороссійскими казачьими полками. 13791. — Производство полкамъ Кавказскаго линейнаго казачьяго войска за содержаніе въ полковыхъ лазаретахъ больныхъ нижнихъ чиновъ регулярныхъ войскъ по 14 коп. сер. за каждаго. 13820.

Т. XVI (1841). Освобожденіе казаковъ Кавказскаго линейнаго войска отъ платежа сбора на содержаніе земской полиціи. 14160.—Объ отпускѣ боевыхъ патроновъ казакамъ Кавказскаго линейнаго войска. 14298.—О имѣніи въ Кавказскомъ линейномъ казачьемъ войскѣ трехъ ветеринарныхъ врачей. 14695.—Зачисленіе въ Кавказское линейное войско семействъ нижнихъ чиновъ, служившихъ въ регулярныхъ полкахъ. 14726.—О производствѣ отъ казны платы Волгскому полку Кавказскаго линейнаго казачьяго войска за пользованіе больныхъ штабъ и оберъ-офицеровъ Пятигорскаго военнаго госпиталя Ессентукскими щелочными водами. 15051.

Т. XVII (1842). О временномъ штатѣ управленія наказнаго атамана Кавказскаго линейнаго казачьяго войска. 15360.—Назначеніе одного лекаря и фельдшера въ Лабинскій казачій полкъ Кавказскаго линейнаго войска. 15546.—Причисленіе къ Кавказскому

линейному казачьему войску Владикавказскаго казачьяго полка. 16058, *п.* 5.

Т. XVIII (1843). Порядокъ производства тяжебныхъ дѣлъ въ Кавказскомъ линейномъ казачьемъ войскѣ. 16750. — Предоставленіе наказному атаману Кавказскаго линейнаго казачьяго войска представлять въ Капитулъ Орденовъ списки о нижнихъ чинахъ, имѣющихъ право на полученіе знака отличія св. Анны. 17029.—Производство безденежно соли Лабинскому и Владикавказскому полкамъ Кавказскаго линейнаго казачьяго войска. 17103.

Т. XIX (1844). Назначеніе въ управленіе наказнаго атамана Кавказскаго линейнаго казачьяго войска одного чиновника особыхъ порученій и одного оберъ-аудитора. 17471.— Производство жалованья церковному причту Кизлярской станицы Кавказскаго линейнаго казачьяго войска. 17570. — Отпускъ Лабинскому полку Кавказскаго линейнаго казачьяго войска соли изъ Усть-Лабинскаго мѣноваго двора. 18262.

Т. XX (1845). Положеніе о Кавказскомъ линейномъ казачьемъ войскѣ. 18739.—О переводахъ штабъ и оберъ-офицеровъ Кавказскаго линейнаго казачьяго войска изъ одного полка въ другой. 19492.

Т. XXI (1846). Производство квартирныхъ денегъ чинамъ войсковаго правленія Кавказскаго линейнаго казачьяго войска. 19887. — Правила избранія и опредѣленія въ кадетскіе корпуса и артиллерійское училище сыновей офицеровъ Кавказскаго линейнаго казачьяго войска. 20275.—Въ Константиновскомъ межевомъ институтѣ имѣть трехъ воспитанниковъ изъ Кавказскаго линейнаго казачьяго войска. 20326.—Оставленіе въ Кавказскомъ линейномъ казачьемъ войскѣ словесныхъ судовъ. 20425. — Воспитаніе въ пансіонѣ при Кавказской гимназіи дѣтей офицеровъ Кавказскаго линейнаго казачьяго войска. 20481.—Сохраненіе окладовъ содержанія офицерамъ Кавказскаго линейнаго казачьяго войска, выпущеннымъ изъ военно-учебныхъ заведеній. 20503. — Пріемъ въ военно-учебныя заведенія сыновей офицеровъ Кавказскаго линейнаго казачьяго войска изъ старообрядцевъ. 20651.

Т. XXII (1847). Измѣненія расположенія нѣкоторыхъ бригадныхъ управленій Кавказскаго линейнаго казачьяго войска. 20923. — Оставленіе станицы Курской въ завѣдываніи Горскаго полка Кавказскаго линейнаго казачьяго войска. 20926.—О квартирныхъ деньгахъ нѣкоторымъ чинамъ войсковаго управленія Кавказскаго линейнаго казачьяго войска. 20985. — Производство жалованья офицерамъ, поступающимъ въ Кавказское линейное казачье войско изъ регулярныхъ войскъ. 21522. — Порядокъ переводовъ офицеровъ изъ полковъ Кавказскаго линейнаго казачьяго войска въ артиллерію того же войска. 21789.

Т. XXIII (1848). Отпускъ полковымъ писарямъ Кавказскаго линейнаго казачьяго войска фуражнаго и ремонтнаго довольствія. 21886. — О суммѣ на канцелярскіе расходы Кавказскаго казачьяго войска. 22207.— Опредѣленіе, въ какихъ случаяхъ войсковые жители Кавказскаго линейнаго казачьяго войска могутъ употреблять, вмѣсто гербовой, простую бумагу. 22229. — Дозволеніе принимать въ Кавказское линейное казачье войско дворянъ не казачьяго сословія. 22418. — Опредѣленіе, какую предоставляется носить одежду отставнымъ чиновникамъ Кавказскаго линейнаго казачьяго войска. 22451. — Представленіе полковыми правленіями Кавказскаго линейнаго казачьяго войска отчетности о дѣлахъ и коніи съ рѣшеній объ отыскивающихъ свободы изъ крѣпостнаго владѣнія войсковыхъ чиновниковъ непосредственно Ставропольскому губернскому прокурору. 22515.—Прибавка хорунжихъ въ конно-артиллерійскую бригаду Кавказскаго линейнаго казачьяго войска. 22570.—Дополненіе Высочайше утвержденнаго положенія о Кавказскомъ линейномъ казачьемъ войскѣ. 22689.—Учрежденіе церковнаго причта во вновь открытыя станицы Михайловскую и Петропавловскую Кавказскаго линейнаго казачьяго войска. 22808.—Увеличеніе наряда казаковъ на внутреннюю службу въ Кавказскомъ линейномъ казачьемъ войскѣ. 22832.— Назначеніе писарей въ военно-судныя коммиссіи Кавказскаго линейнаго казачьяго войска. 22853.

Т. XXIV (1849). Положеніе о первомъ Кавказскомъ пѣшемъ казачьемъ баталіонѣ. 23001.—Преимущества, предоставленныя чиновникамъ, служащимъ въ Кавказскомъ линейномъ казачьемъ войскѣ. 23035. — Производство бригадныхъ адъютантамъ Кавказскаго линейнаго казачьяго войска добавочной трети жалованья отъ войска. 23137.—Измѣненіе въ обмундированіи офицеровъ перваго Кавказскаго пѣшаго казачьяго баталіона. 23231.— Отпускъ ежегодно денежной суммы на покрытіе канцелярскихъ расходовъ полковыхъ правленій Кавказскаго линейнаго казачьяго войска. 23338.

Т. XXV (1850). Производство урядникамъ и казакамъ, находящимся при межевой коммиссіи Кавказскаго линейнаго казачьяго войска въ пособіе по 8 руб. сер. въ годъ на человѣка. 24133. — Объ унтеръ-офицерахъ, барабанщикахъ и горнистахъ, отправленныхъ изъ 2-го учебнаго карабинернаго полка въ 1-й Кавказскій пѣшій казачій баталіонъ. 24137.— Причисленіе военныхъ поселеній на Кавказской линіи къ Кавказскому линейному казачьему войску. 24173. — Назначеніе драбантовъ генераламъ, штабъ и оберъ-офицерамъ Кавказскаго линейнаго казачьяго войска. 24180.—Назначеніе въ станицу Николаевскую Гребенскаго полка Кавказскаго линейнаго казачьяго войска священника. 24183.—Переводъ священника изъ станицы Каменобродской въ станицу Новоалександровскую Кавказскаго линейнаго казачьяго войска, для занятія должности законоучителя при полковой школѣ. 24184. — Учрежденіе въ Кавказскомъ линейномъ казачьемъ войскѣ еще двухъ военно-судныхъ коммиссій. 24646. — Допущеніе опредѣленія въ Кавказское линейное казачье войско дворянъ, состоящихъ на службѣ по другому вѣдомству. 24690.

Т. XXVI (1851). Выдача пособій на хозяйственное обзаведеніе холостымъ казакамъ Владикавказскаго полка Кавказскаго линейнаго казачьяго войска, вступающимъ въ браки. 24913.—Измѣненіе въ обмундированіи и вооруженіи чиновъ Кавказскаго линейнаго казачьяго войска. 24920.—О добавочномъ третномъ жалованьѣ штабъ и оберъ-офицерамъ Кавказскаго линейнаго казачьяго войска. 25178. — Порядокъ переименованія офицеровъ полевой артиллеріи при переходѣ въ конно-артиллерійскую бригаду Кавказскаго линейнаго казачьяго войска. 25187. — Отпускъ денегъ на перевязочные припасы 1-му Кавказскому пѣшему казачьему баталіону во время нахожденія на службѣ. 25239.—Назначеніе ремонтныхъ денегъ нижнимъ чинамъ Кавказскаго линейнаго казачьяго войска, находящимся на службѣ въ отрядахъ на Лабинской и Сунженской линіяхъ. 25348.—Производство третнаго добавочнаго жалованья штабъ и оберъ-офицерамъ и ремонтныхъ денегъ нижнимъ чинамъ Кавказскаго линейнаго казачьяго войска. 25349. — Измѣненія и дополненія въ существующихъ постановленіяхъ о Кавказскомъ линейномъ казачьемъ войскѣ. 25350.—Порядокъ увольненія по очереди на льготу казаковъ Гребенскаго казачьяго войска. 25351.—Замѣщеніе въ Кавказскомъ линейномъ казачьемъ войскѣ вакантныхъ мѣстъ есауловъ сверхкомплектными войсковыми старшинами; производство имъ жалованья и правило производства въ войсковые старшины за отличіе. 25352, *пп. 1, 3.*—Выдача денежнаго пособія на первоначальное обзаведеніе нижнимъ чинамъ, отчисленнымъ въ 1-й Кавказскій пѣшій казачій баталіонъ изъ 2-го учебнаго карабинернаго полка. 25625.—Установленіе правилъ для кружечнаго сбора въ станицахъ Кавказскаго линейнаго казачьяго войска. 25640. — Содержаніе постовъ, расположенныхъ въ Ставропольской губерніи, внѣ предѣловъ Кавказскаго линейнаго казачьяго войска. 25649. — Порядокъ надзора за образованіемъ дворянъ Кавказскаго линейнаго

казачьяго войска съ своими крестьянами. 25754.

Т. XXVII (1852). Производство наказному атаману Кавказскаго линейнаго казачьяго войска добавочныхъ денегъ на разъѣзды. 25879. — Учрежденіе въ Кавказскомъ линейномъ казачьемъ войскѣ двухъ временныхъ военно-судныхъ коммисій. 25882. — Производство раціоновъ лекарю и старшему ветеринарному врачу 1-го Сунженскаго полка. 26136. — Производство добавочнаго жалованья офицерамъ Кавказскаго линейнаго казачьяго войска. 26185. — Назначеніе въ институтъ корпуса инженеровъ путей сообщенія и строительное училище, въ каждое изъ сихъ заведеній, по два пансіонера Кавказскаго линейнаго казачьяго войска. 26205. — Вознагражденіе штабъ и оберъ-офицеровъ Кавказскаго линейнаго казачьяго войска за убитыхъ въ сраженіи лошадей. 26218. — Перечисленіе въ Закубанское поселеніе дѣтей, прижитыхъ закубанскими поселянками въ замужествѣ съ казаками Черноморскаго казачьяго войска. 26235.—Отпускъ соли казакамъ 3-й бригады Кавказскаго линейнаго казачьяго войска изъ запасовъ Чальгинскаго озера. 26248.—Передача изъ вѣдомства путей сообщенія въ вѣдомство VII округа инженеровъ военныхъ поселеній береговыхъ укрѣпленій рѣкъ Терека и Прорвы въ земляхъ Кавказскаго линейнаго казачьяго войска. 26409.—Пошлины за право торговли, производимой казаками Кавказскаго линейнаго казачьяго войска. 26415.—Составленіе двухъ бригадъ №№ 8 и 9 Кавказскаго линейнаго казачьяго войска. 26445. — Установленіе въ Ставропольскомъ учебномъ заведеніи св. Александры 18-ти вакансій для дочерей штабъ и оберъ-офицеровъ Кавказскаго линейнаго казачьяго войска. 26471.—Оставленіе деньщиковъ при офицерахъ Кавказскаго линейнаго казачьяго войска, получившихъ воспитаніе въ военно-учебныхъ заведеніяхъ. 26478.—Права на чинопроизводство казаковъ Бабуковской станицы Кавказскаго линейнаго казачьяго войска, происходящихъ отъ кабардинскихъ уздеей и порядокъ владѣнія подвластными имъ людьми. 26526.—Производство содержанія на счетъ войсковыхъ суммъ Кавказскаго линейнаго казачьяго войска зачисленнымъ на казачью службу, сверхъ комплекта, казакамъ Сунженскаго полка, изъ грозненскихъ военныхъ поселянъ. 26665. — Ремонтированіе лошадей въ артиллерійскихъ батареяхъ Кавказскаго линейнаго казачьяго войска. 26673.— Сформированіе 2-го Сунженскаго полка Кавказскаго линейнаго казачьяго войска. 26853.

Т. XXVIII (1853). Размѣръ вознагражденія офицерамъ Кавказскаго линейнаго казачьяго войска за лошадей, убитыхъ у нихъ въ дѣлахъ съ непріятелемъ. 26985.—Зачисленіе въ Кавказское линейное казачье войско раскольниковъ казеннаго вѣдомства. 27160.—Положеніе о размежеваніи земель Кавказскаго линейнаго казачьяго войска и магометанскихъ народовъ, обитающихъ въ Ставропольской губерніи. 27239.—Переводъ больныхъ Моздокскаго линейнаго казачьяго полка, одержимыхъ проказою, изъ лечебницы, устроенной въ Наурской станицѣ, въ таковую же устроенную въ станицѣ Горячеводской Кавказскаго линейнаго казачьяго войска. 27329. — Оставленіе шпицелей, бывшихъ въ употребленіи два года, въ собственность нижнимъ чинамъ образцовой артиллерійской команды Кавказскаго линейнаго казачьяго войска, при возвращеніи сихъ чиновъ на Кавказъ. 27330.—Опредѣленіе ремонта на музыкальные инструменты въ Кавказскомъ линейномъ казачьемъ войскѣ. 27339.—Помѣщеніе въ школу кавказскихъ межевщиковъ воспитанниковъ Кавказскаго линейнаго казачьяго войска. 27457, *ст. 1*.—Измѣненіе статей Свода военныхъ постановленій касательно бригадныхъ и полковыхъ командировъ Кавказскаго линейнаго казачьяго войска. 27477.—Число чиновъ, назначенныхъ въ полковое и станичныя правленія 1-го Сунженскаго полка Кавказскаго линейнаго казачьяго войска. 27481.—Перемѣщеніе военно-судной коммисіи Кавказскаго линейнаго казачьяго войска, изъ станицы Наурской въ станицу Червленную. 27485.—Уменьшеніе въ кадетскихъ корпусахъ числа вакансій, предоставленныхъ дѣтямъ офицеровъ Кавказскаго линейнаго казачьяго войска, и увеличеніе для нихъ числа вакансій въ пансіонѣ при Ставропольской гимназіи. 27502.—Назначеніе въ образцовый дивизіонъ при лейбъ-гвардіи Донской батареѣ офицеровъ и нижнихъ чиновъ отъ конно-артиллерійской бригады Кавказскаго линейнаго казачьяго войска. 27532.—Дозволеніе остатки отъ суммы, опредѣленной войсковому правленію Кавказскаго линейнаго казачьяго войска на канцелярскія потребности, дрова и свѣчи, обращать въ награду и пособіе чинамъ того правленія. 27550.—Назначеніе штабъ-квартиры 2-го Сунженскаго казачьяго полка въ станицѣ Алханъ-Юртовской. 27551.—Отпускъ овса въ натурѣ офицерамъ Кизлярскаго полка Кавказскаго линейнаго казачьяго войска. 27578.

Т. XXIX (1854). Подчиненіе начальнику артиллеріи отдѣльнаго Кавказскаго корпуса конно-артиллерійскихъ батарей Кавказскаго линейнаго казачьяго войска. 27858.—Введеніе шанцеваго инструмента въ конно-артиллерійскихъ батареяхъ Кавказскаго казачьяго войска. 27967.—Предоставленіе двухъ вакансій въ Московскомъ университетѣ для дѣтей чиновниковъ Кавказскаго линейнаго казачьяго войска и отнесеніе на счетъ войсковыхъ суммъ сего войска содержанія означенныхъ воспитанниковъ, а также содержанія двухъ пансіонеровъ того же войска въ институтѣ корпуса инженеровъ путей сообщенія и двухъ въ строительномъ училищѣ Главнаго Управленія Путей Сообщенія и Публичныхъ Зданій. 28083.—Назначеніе начальника штаба въ Кавказское линейное казачье войско и учрежденіе собственной канцеляріи наказнаго атамана сего войска. 28108.—Предоставленіе Главнокомандующему отдѣльнымъ Кавказскимъ корпусомъ назначить потребное число оберъ-офицеровъ, сверхъ штата, въ 1-й и 2-й Лабинскіе, а также и въ 1-й Сунженскій конные казачьи полки Кавказскаго линейнаго казачьяго войска изъ офицеровъ, числящихся при войскѣ сверхъ комплекта. 28110.—Сформированіе четвертой резервной конно-артиллерійской батареи въ Кавказскомъ линейномъ казачьемъ войскѣ; назначеніе бригаднаго командира для всѣхъ четырехъ батарей сего войска и батарейнаго командира для командованія старшею батареею. 28112.—Продолженіе содержанія въ г. Ставрополѣ войсковой почты на суммы Кавказскаго линейнаго казачьяго войска. 28226.—Сформированіе втораго Кавказскаго пѣшаго казачьяго баталіона. 28239.—Срокъ на требованіе содержанія льготнымъ чинамъ Кавказскаго линейнаго казачьяго войска. 28326.— Производство жалованья одному изъ засѣдателей полковаго правленія Владикавказскаго линейнаго казачьяго полка, не войсковаго сословія. 28437.—Производство квартирныхъ денегъ командиру 1 Сунженскаго казачьяго полка. 28438.—Опредѣленіе въ Кавказское линейное казачье войско еще одного ветеринара. 28541.—Порядокъ перевода офицеровъ изъ полковъ и баталіоновъ Кавказскаго линейнаго казачьяго войска въ артиллерію того войска и обратно. 28544.—Наемъ капельмейстера, знакомаго съ вокальною музыкою, для образованія въ Кавказскомъ линейномъ казачьемъ войскѣ музыкантовъ и пѣвчихъ. 28575.—Производство содержанія внутренно-служащимъ нижнимъ чинамъ Кавказскаго линейнаго казачьяго войска, призываемыхъ на дѣйствительную кордонную службу. 28739.—Отпускъ денегъ командиру 2-го Сунженскаго казачьяго полка на наемъ помѣщенія для него и его канцеляріи. 28740.—Установленіе еще 12 вакансій въ Ставропольскомъ учебномъ заведеніи св. Александры для дочерей штабъ и оберъ-офицеровъ Кавказскаго линейнаго казачьяго войска. 28753.—Отпускъ овса штабъ и оберъ-офицерамъ Моздокскаго полка Кавказскаго линейнаго казачьяго войска. 28780. — Дополнительные расходы по содержанію межевой коммисіи Кавказскаго линейнаго казачьяго войска и магометанскихъ народовъ Ставропольской губерніи. 28823.

Т. XXX (1855). Порядокъ производства добавочнаго жалованья чинамъ межевой ком-

миссіи Кавказскаго линейнаго казачьяго войска и магометанскихъ народовъ Ставропольской губерніи. 29262.—Содержаніе при госпиталяхъ и лазаретахъ регулярныхъ войскъ Кавказской линіи, для обученія фельдшерскому искусству, еще четырехъ малолѣтковъ собственно для 2 Сунженскаго полка. 29300.—Сформированіе 3 Кавказскаго пѣшаго баталіона изъ поселенныхъ на Лабинской линіи станицъ Темиргоевской, Новолабинской, Кургашной и Засовской. 29343.—Отпускъ суммы на канцелярскіе расходы по 2 Сунженскому казачьему полку и прекращеніе отпуска денегъ на наемъ квартиры командиру сего полка. 29357.—Сформированіе эскадрона гвардейскихъ казаковъ подъ именемъ лейбъ-гвардіи Кавказскаго линейнаго эскадрона Собственнаго Его Императорскаго Величества конвоя. 29414. — Дозволеніе вдовамъ и дочерямъ нижнихъ чиновъ Кавказскаго линейнаго казачьяго войска вступать въ браки съ посторонними лицами. 29713.—Штатъ лейбъ-гвардіи Кавказскаго казачьяго эскадрона Собственнаго Его Императорскаго Величества конвоя; порядокъ командованія симъ эскадрономъ. 29935.

Т. XXXI (1856). Имѣніе фуражекъ и чемодановъ при сѣдельномъ вьюкѣ нижнимъ чинамъ образцоваго казачьяго конно-артиллерійскаго дивизіона Кавказскаго линейнаго казачьяго войска. 30072.—Измѣненія въ обмундированіи и вооруженіи офицеровъ и нижнихъ чиновъ полковъ Кавказскаго линейнаго казачьяго войска. 30212.—Отпускъ изъ войсковыхъ суммъ Кавказскаго линейнаго казачьяго войска особыхъ денегъ на первоначальное обзаведеніе дѣтямъ чиновниковъ сего войска, поступающимъ въ Московскій университетъ на войсковое содержаніе. 30758.—Измѣненія въ формѣ обмундированія лейбъ-гвардіи въ Кавказскомъ казачьемъ эскадронѣ Собственнаго Его Величества конвоя и въ Кавказскомъ линейномъ казачьемъ войскѣ. 30856. — Всемилостивѣйшее сокращеніе сроковъ службы чинамъ Кавказскаго линейнаго казачьяго войска. 30902.—Назначеніе священника и двухъ причетниковъ въ станицу Алхань-Юртовскую 2 Сунженскаго полка, Кавказскаго линейнаго казачьяго войска. 31232. — Назначеніе въ штабъ конно-артиллерійской бригады Кавказскаго линейнаго казачьяго войска, для прислуги, двухъ внутренно-служащихъ казаковъ упомянутаго войска. 31234. — Производство добавочной трети жалованья штабъ и оберъ-офицерамъ изъ чиновъ казачьяго сословія, состоящимъ въ должностяхъ по военному управленію Кавказскаго линейнаго казачьяго войска. 31291.—Освобожденіе отъ экзамена въ иностранныхъ языкахъ воспитанниковъ Кавказскаго линейнаго казачьяго войска, поступающихъ въ институтъ корпуса инженеровъ и строительное училище Главнаго Управленія Путей Сообщенія. 31335.

Т. XXXII (1857). Оставленіе штаба 1-го Кубанскаго линейнаго казачьяго полка въ настоящемъ мѣстѣ расположенія его, въ станицѣ Новотроицкой. 31353. — Отнесеніе издержекъ на содержаніе въ исправности станичной артиллеріи въ Кавказскомъ линейномъ казачьемъ войскѣ на счетъ войсковыхъ суммъ сего войска. 31410.—Пособія и льготы офицерамъ и нижнимъ чинамъ Кавказскаго линейнаго казачьяго войска и семействамъ ихъ, водворяемымъ въ четырехъ новыхъ станицахъ на Кавказѣ. 31470.—Оклады жалованья духовенству станицы Самашкинской Кавказскаго линейнаго казачьяго войска. 31559.—Прекращеніе перевода и опредѣленія въ Кавказское линейное казачье войско штабъ и оберъ-офицеровъ изъ регулярныхъ войскъ. 31601. — Увеличеніе числа урядниковъ въ Кавказскомъ линейномъ казачьемъ войскѣ. 31618.—Назначеніе генераламъ регулярныхъ войскъ, служащимъ въ Кавказскомъ казачьемъ войскѣ, казенныхъ деньщиковъ изъ нижнихъ чиновъ регулярныхъ войскъ, вмѣсто драбантовъ изъ казачьихъ войскъ. 31642.—Переформированіе четырехъ станицъ Кавказскаго казачьяго пѣшаго № 3 баталіона въ конныя. 31705. — Распредѣленіе по Лабинскимъ полкамъ станицъ Лабинской бригады Кавказскаго линейнаго казачьяго войска. 31855.—Порученіе командирамъ поселенныхъ Лабинскихъ полковъ верхняго и нижняго участковъ Лабинскаго кордона, равно и кордона по Уруну и производство вновь формируемымъ въ Лабинской бригадѣ конныхъ сотнямъ и полусотнямъ жалованья, ремонтныхъ денегъ и фуражнаго довольствія. 31867 *а*.—Производство на счетъ казны 416 бѣднѣйшимъ семействамъ Горскаго полка Кавказскаго линейнаго казачьяго войска указной дачи провіанта, въ теченіе шести мѣсяцевъ, по случаю истребленія у нихъ въ 1856 году хлѣба саранчею. 31933.—Наименованіе устроенныхъ на правомъ крылѣ Кавказской линіи двухъ станицъ Кавказскаго линейнаго казачьяго войска: на Урупѣ—Отрадною, а на Большой Лабѣ—Родниковскою. 32207 *а*. — Назначеніе квартирныхъ денегъ чинамъ бригаднаго штаба конно-артиллерійской бригады Кавказскаго линейнаго казачьяго войска. 32010.—Присоединеніе Бабуковской станицы 2-го Волгскаго полка Кавказскаго линейнаго казачьяго войска къ 1-му Волгскому полку того войска и передача изъ сего послѣдняго во 2-й полкъ станицы Новопавловской, и переводъ штаба 1-го Волгскаго полка изъ станицы Александрійской въ станицу Бабуковскую. 32118.—Отпускъ по сорока боевыхъ ружейныхъ патроновъ въ запасъ, сверхъ назначенныхъ по положенію 13 Февраля 1849 года, для одного изъ первыхъ двухъ кавказскихъ пѣшихъ казачьихъ баталіоновъ, находящагося на службѣ на Лабинской линіи. 32195.—Нѣкоторыя измѣненія въ формѣ обмундированія всѣхъ частей Кавказскаго линейнаго казачьяго войска. 32209.—Предоставленіе въ аудиторскомъ училищѣ Военнаго Министерства шести вакансій для приготовленія дѣтей штабъ и оберъ-офицеровъ Кавказскаго линейнаго казачьяго войска, въ званіе аудиторовъ сего войска. 32326 —Порядокъ разрѣшенія выхода въ замужество вдовъ и дѣвицъ нижнихъ чиновъ Кавказскаго линейнаго казачьяго войска за лицъ посторонняго вѣдомства. 32327.—Устройство на передовыхъ лабинскихъ линіяхъ четырехъ новыхъ станицъ. 32449. — Приведеніе 2-го Сунженскаго полка въ шестисотенный составъ. 32485. — Выдача пособія казакамъ Владикавказскаго полка Кавказскаго линейнаго казачьяго войска, доставившимъ на Кавказъ женъ своихъ изъ внутреннихъ губерній своимъ иждивеніемъ. 32623.

Т. XXXIII (1858). Отпускъ денегъ изъ войсковыхъ суммъ Кавказскаго линейнаго казачьяго войска за леченіе въ посторонннихъ госпитальныхъ заведеніяхъ жителей сего войска, поселенныхъ на передовыхъ кордонныхъ линіяхъ. 32704.—Учрежденіе станичнаго правленія въ Новоосетинской станицѣ Кавказскаго линейнаго казачьяго войска. 32756.—Время, съ котораго слѣдуетъ производить жалованье приходскому духовенству Самашкинской станицы 2-го Сунженскаго полка Кавказскаго линейнаго казачьяго войска. 32765.—Образованіе Урупской бригады № 3 Кавказскаго линейнаго казачьяго войска. 32892.—Распространеніе на Кавказское линейное казачье войско права на награжденіе серебряною медалью, установленною для нижнихъ чиновъ за отказъ отъ отставки и за вторичную службу. 32992.—Количество прогонныхъ денегъ, взимаемыхъ на почтовыхъ станціяхъ въ казачьихъ станицахъ, лежащихъ по тракту отъ Владикавказа до Средняго Егорлыка. 33084.—Возведеніе на мѣстахъ упраздненныхъ укрѣпленій Надеждинскаго и у Каменнаго моста на Большомъ Зеленчукѣ двухъ казачьихъ станицъ. 33100.—Присвоеніе портупей прежняго образца къ шашкамъ нижнихъ чиновъ Кавказскаго линейнаго казачьяго войска. 33218.—Дозволеніе женатымъ нижнимъ чинамъ регулярныхъ войскъ, на Кавказѣ расположенныхъ, водвориться въ станицахъ Кавказскаго линейнаго казачьяго войска, съ зачисленіемъ въ казачье сословіе. 33230.—Учрежденіе лазарета въ Моздокскомъ полку Кавказскаго линейнаго казачьяго войска. 33335.—Наименованіе шести новыхъ станицъ между Лабою и Кубанью. 33405.—Открытіе полковой школы во 2-мъ Сунженскомъ полку Кавказскаго линейнаго казачьяго войска. 33473.—Назначеніе постоянной команды изъ 1-го и 2-го Волгскихъ казачьихъ полковъ, для

охраненія копскаго разсадника Кавказскаго линейнаго казачьяго войска. 33533.—Устройство въ 1859 году семи новыхъ станицъ на передовыхъ линіяхъ Кавказскаго линейнаго казачьяго войска. 33641.—Увеличеніе состава и правъ торговаго общества въ Кавказскомъ линейномъ казачьемъ войскѣ. 33761.—Назначеніе духовенства въ станицы Чертугаевскую и Горячеводскую 2-го Сунженскаго полка Кавказскаго линейнаго казачьяго войска. 33846.—Общій штатъ военнаго и гражданскаго управленія 3-й бригады (Урупской) Кавказскаго линейнаго казачьяго войска. 33892.—Упраздненіе почтовой конторы въ станицѣ Николаевской, Кавказскаго линейнаго войска и штатъ Грозненской почтовой конторы и Николаевскаго почтоваго отдѣленія. 33963.

Т. XXXIV (1859). Форма обмундированія и вооруженія чиновъ межевой коммиссіи Кавказскаго линейнаго казачьяго войска и магометанскихъ народовъ, обитающихъ въ Ставропольской губерніи. 34219.—Оставленіе прежняго размѣщенія боевыхъ патроновъ у нижнихъ чиновъ Кавказскаго линейнаго казачьяго войска. 34351.—Форма обмундированія и вооруженія Кавказскаго казачьяго войска. 34507. — Наименованіе трехъ новыхъ станицъ, строящихся на лѣвомъ крылѣ Кавказской линіи. 34687.—Переселеніе казаковъ изъ города Кизляра и станицы Кизлярской въ станицы: Александро-Невскую и Карабаглинскую. 34700.—Порядокъ распредѣленія дезертировъ изъ казаковъ Кавказскаго линейнаго войска. 34764.—Наименованіе пяти новыхъ станицъ, строящихся на правомъ крылѣ Кавказской линіи. 34808.—Производство содержанія нижнимъ чинамъ Кавказскаго линейнаго казачьяго войска, наряжаемымъ на внутреннюю службу. 34870.—Открытіе бригаднаго лазарета въ 3-й (Урупской) бригадѣ Кавказскаго линейнаго казачьяго войска. 35035. — Права на производство въ офицеры по лейб-гвардіи Кавказскому казачьему эскадрону Собственнаго Его Императорскаго Величества конвоя. 35105.—Назначеніе еще двухъ аудиторовъ въ войсковое дежурство Кавказскаго линейнаго казачьяго войска. 35167.—Образованіе за Кубанью 3-го полка для 2-й (Лабинской) бригады Кавказскаго линейнаго казачьяго войска и назначеніе въ составъ этой бригады пяти станицъ. 35257.

Т. XXXV (1860). Учрежденіе въ 1860 году новыхъ станицъ въ Кавказскомъ линейномъ казачьемъ войскѣ. 35657.—Разрѣшеніе перепислять регулярныхъ нижнихъ чиновъ въ Кавказское линейное казачье войско, для водворенія, при родственникахъ ихъ, нуждающихся въ призрѣніи и присмотрѣ за хозяйствомъ. 35693. — Наименованіе водворяемыхъ въ 1860 году на правомъ и лѣвомъ крылѣ Кавказской линіи шести новыхъ станицъ Кавказскаго линейнаго казачьяго войска. 35833.—Порядокъ зачисленія въ казачье сословіе Кавказскаго линейнаго казачьяго войска служащихъ или отставныхъ регулярныхъ офицеровъ. 36075.—Порядокъ перевода женатыхъ нижнихъ чиновъ Кавказской арміи въ Кавказское линейное казачье войско, для водворенія, съ зачисленіемъ въ казачье сословіе. 36087.—Двойные оклады квартирныхъ денегъ чинамъ Кавказскаго линейнаго казачьяго войска. 36137.—Порядокъ выпуска на службу уроженцевъ Кавказскаго линейнаго казачьяго войска, кончившихъ курсъ наукъ въ школѣ кавказскихъ межевщиковъ. 36187.—Упраздненіе Бабуковской станицы Кавказскаго линейнаго казачьяго войска, съ предоставленіемъ жителямъ оной изъ горскихъ выходцевъ водвориться въ Большой Кабардѣ. 36204.—Продолженіе Лабинской кордонной линіи отъ укрѣпленія Каладжинскаго черезъ станицу Отважную до Безстрашной. 36268.—Устройство новой Джалкинской станицы у Дахинъ-Ирзау въ Кавказскомъ линейномъ казачьемъ войскѣ и число семействъ, поселяемыхъ какъ въ сей, такъ и въ Умахановской станицѣ. 36276.—Учрежденіе въ 1861 году семи новыхъ станицъ въ Кавказскомъ линейномъ казачьемъ войскѣ. 36283. — Поселеніе въ Джалкинской станицѣ Кавказскаго линейнаго казачьяго войска одного офицера и производство ему жалованья. 36308.—Именованіе Кавказскаго линейнаго казачьяго войска «Терскимъ казачьимъ войскомъ». 36327.

Т. XXXVI (1861). Открытіе почтоваго сообщенія станицы Тифлисской съ Лабинскимъ округомъ. 36188 *а*.—Окладъ жалованья священнику въ Кавказскомъ линейномъ № 31 баталіонѣ. 36360.—Положеніе о лейб-гвардіи кавказскихъ казачьихъ эскадронахъ Собственнаго Его Императорскаго Величества конвоя. 36578.—Производство жалованья по усиленному окладу офицерамъ бывшаго Кавказскаго линейнаго казачьяго войска, поселяемымъ въ станицы, водворенныя въ 1859 и 1860 годахъ. 36861.—Прибавка инвалидовъ въ лейб-гвардіи Кавказскій казачій эскадронъ Собственнаго Его Величества конвоя. 37096.

Т. XXXVII (1862). Отпускъ съ 1862 года кавказскихъ сапогъ нижнимъ чинамъ кавказскихъ линейныхъ баталіоновъ. 38094.—Причисленіе Бакинской инвалидной команды, состоящей при Кавказскомъ линейномъ № 20 баталіонѣ, къ таковому же баталіону № 21. 38110. — Число субалтернъ-офицеровъ въ лейб-гвардіи Кавказскомъ казачьемъ эскадронѣ. 38601.—Положеніе о Кутаисскомъ конно-иррегулярномъ полку. 38711.—Отмѣна ограниченія выхода въ замужество вдовъ и дѣвицъ казаковъ бывшаго Кавказскаго линейнаго казачьяго войска. 38717. — Въ Дагестанскомъ конно-иррегулярномъ полку, въ замѣнъ дивизіонныхъ командировъ, имѣть изъ числа 6-ти сотенныхъ командировъ трехъ въ чинахъ штабъ-офицерскихъ. 39067. — Устройство штабъ-квартиры для Дагестанскаго конно-иррегулярнаго полка на урочищѣ Агачь-Кале, въ окрестностяхъ Темиръ-Хапъ-Шуры. 39073.

Т. XXXVIII (1863). Установленіе одной линіи производства офицеровъ на вакансіи по всѣмъ батареямъ Кубанскаго казачьяго войска съ присоединенными къ нему батареями бывшаго Кавказскаго линейнаго казачьяго войска. 39118.—Упраздненіе лейбъ-гвардіи Крымско-Татарскаго эскадрона при гвардейскомъ корпусѣ и сформированіе изъ Татаръ, остающихся въ Крыму, особой команды лейбъ-гвардіи крымскихъ Татаръ, зачисляемой лейбъ-гвардіи въ Кавказскій казачій эскадронъ, Собственнаго Его Императорскаго Величества конвоя. 39667.—Подсудность нижнихъ чиновъ бывшаго лейбъ-гвардіи Крымско-Татарскаго полуэскадрона и части его, зачисленной лейбъ-гвардіи въ Кавказскій казачій эскадронъ Собственнаго Его Величества конвоя, за учиненныя ими преступленія. 39726.—Упраздненіе должности начальника Лабинскаго округа въ Кубанской области и самаго управленія этого округа. 39855.

Т. XXXIX (1864). Измѣненіе нѣкоторыхъ параграфовъ положенія 2 Февраля 1861 года о лейбъ-гвардіи кавказскихъ казачьихъ эскадронахъ Собственнаго Его Императорскаго Величества конвоя. 40817.—Упраздненіе управленія Верхне-Сунженской линіи и отпускъ суммы на канцелярскіе расходы командиру 1-го Сунженскаго казачьяго полка. 41139.

Т. XLI (1866). Присоединеніе станицы Соберъ-Агинской Исекупскаго полка къ станицѣ Афипской, съ наименованіемъ первой поселкомъ «Афипскимъ». 43529.

КАЗАКИ КИТАЙСКОЙ ЛИНІИ.

Т. VII (1832). О предоставленіи нѣкоторыхъ выгодъ состоящему на Китайской линіи въ Иркутской губерніи русскому казачьему войску. 5111.—Объ учрежденіи на Китайской линіи въ Иркутской губерніи войсковой школы для обученія казачьихъ и старшинскихъ дѣтей четырехъ полковъ бурятскихъ. 5113. *См.* Казаки сибирскіе.

КАЗАКИ КУБАНСКІЕ.

Т. XXXV (1860). Именованіе Черноморскаго казачьяго войска «Кубанскимъ казачьимъ войскомъ». 36327.—Положеніе о Маріинскомъ женскомъ училищѣ Кубанскаго казачьяго войска. 36415.

Т. XXXVI (1861). Форма галуна и басона для нижнихъ чиновъ лейбъ-гвардіи Черноморскаго дивизіона, перечисляемыхъ въ полки Кубанскаго казачьяго войска. 36578,

ст. 9.—Оклады квартирныхъ денегъ служащимъ по внутреннему управленію Кубанскаго казачьяго войска. 36634.—Увеличеніе окладовъ жалованья офицерамъ казачьяго сословія Кубанскаго казачьяго войска. 36635.—Наименованіе стросвыхъ частей въ Кубанскомъ казачьемъ войскѣ. 36711.—Окладъ квартирныхъ денегъ состоящему въ генеральскомъ чинѣ предсѣдателю межевой коммисіи Кубанскаго казачьяго войска. 36728.—Упраздненіе въ Кубанской области укрѣпленія Варениковскаго и возведеніе на его мѣстѣ казачьяго поста. 36837.—Положеніе о Кубанскомъ конно-иррегулярномъ эскадронѣ. 36889.—Выдача пособія на обмундированіе воспитанникамъ школы кавказскихъ межевщиковъ изъ уроженцевъ Кубанскаго казачьяго войска, при выпускѣ изъ сей школы. 36894.—Увеличеніе штата хозяйственной экспедиціи войсковаго правленія Кубанскаго казачьяго войска. 36896.—Присвоеніе дирекціи училищъ земли войска Черноморскаго и Екатеринодарской войсковой гимназіи названій: дирекція училищъ Кубанской области и Кубанской войсковой гимназіи. 36910.—Сформированіе въ Кубанскомъ казачьемъ войскѣ трехъ новыхъ конныхъ полковъ и одной бригады и измѣненіе состава бригадъ и полковъ сего войска. 37004.—Новое устройство Нижне-Кубанской кордонной линіи. 37014.—Порядокъ производства въ офицеры артиллеріи урядниковъ Кубанскаго казачьяго войска. 37066.—Наименованіе станицы, устраиваемой на верхней Кубани, «Верхне-Николаевскою». 37175.—Раздѣленіе Нижне-Кубанской кордонной линіи на два участка. 37397.—Мѣра участія Кубанскаго казачьяго войска во всѣхъ учрежденіяхъ, правахъ и обязанностяхъ бывшаго Кавказскаго линейнаго войска. 37408.—Фуражное довольствіе офицерскихъ лошадей Кубанскаго казачьяго войска. 37422.—Сокращеніе срока для производства въ чинъ XIV класса канцелярскихъ служителей межевыхъ коммисій Кубанскаго казачьяго войска. 37453.—Именованіе своднаго иррегулярнаго дивизіона, высылаемаго въ 1-ю армію, «Кубанскимъ казачьимъ дивизіономъ при 1-й арміи». 37466.—Измѣненіе состава бригадъ и полковъ Кубанскаго казачьяго войска. 37502.—Опредѣленіе въ Кубанское казачье войско вольнонаемныхъ оружейныхъ мастеровъ. 37661.—Увеличеніе платы прогонныхъ денегъ по Кубанскому казачьему войску. 37672.—Въ Кубанскомъ казачьемъ войскѣ, съ его артиллеріею, верхнюю одежду называть «черкесками» а не «мундирами». 37678.—Форма шараваръ для офицеровъ Кубанскаго казачьяго войска съ его артиллеріею. 37686.—Упраздненіе должности командира конно-артиллерійской бригады Кубанскаго казачьяго войска и учрежденіе, въ замѣнъ ея, должности помощника начальника артиллеріи Кубанской области. 37744.—Упраздненіе гарнизонной артиллерійской роты Кубанскаго казачьяго войска. 37752.—Сформированіе сотенъ въ новыхъ станицахъ Кубанскаго казачьяго войска. 37814.

Т. XXXVII (1862). Постройка походнаго обоза для четырехъ пѣшихъ баталіоновъ Кубанскаго казачьяго войска. 37894.—Положеніе объ управленіи войсковымъ садомъ Кубанскаго казачьяго войска. 37916.—Порядокъ поступленія въ торговое общество Кубанскаго казачьяго войска. 37947.—Сформированіе трехъ новыхъ полковъ Кубанскаго казачьяго войска. 37987.—Временной штатъ управленія Кубанскаго казачьяго войска. 38039. — Порядокъ производства жалованья состоящимъ на льготѣ штабъ и оберъ-офицерамъ войсковаго сословія Кубанскаго казачьяго войска, числящимся въ конныхъ полкахъ, пѣшихъ баталіонахъ и другихъ частяхъ этого войска, при употребленіи ихъ на военную или гражданскую службу по распоряженію войсковаго начальства. 38168.—Положеніе о заселеніи предгорій западной части Кавказскаго хребта кубанскими казаками и другими переселенцами изъ Россіи. 38256.—Присвоеніе всѣмъ конным частямъ Кубанскаго казачьяго войска темляка кавалерійскаго, а пѣшимъ пѣхотнаго. 38371.—Вознагражденіе Кубанскаго казачьяго войска, за отходящіе отъ него, съ 1863 г., въ доходъ казны, питейные сборы. 38492.—Нѣкоторыя измѣненія въ формѣ обмундированія и снаряженія въ Кубанскомъ пѣшемъ казачьемъ войскѣ. 38540.—Зачисленіе нѣкоторыхъ вновь водворенныхъ станицъ въ составъ полковъ №№ 24 и 25 восьмой бригады Кубанскаго казачьяго войска и Адагумскаго полка; присоединіе Псебайскаго поселка къ № 25 конному полку седьмой бригады сего войска и измѣненіе состава и распредѣленія кордоновъ въ Кубанской области. 38572. — „Дѣти кубанскихъ казаковъ могутъ быть принимаемы въ училища военнаго вѣдомства на Кавказѣ. 38627, *§§ 7—9.*—Упраздненіе льготнаго комплекта 13 пѣшаго баталіона Кубанскаго казачьяго войска и порядокъ комплектованія сего баталіона. 38699.—Разрѣшеніе начальству Кубанскаго казачьяго войска составить проектъ объ учрежденіи станичныхъ женскихъ школъ въ войскѣ, и чтобы съ учрежденіемъ пансіона при Маріинской общежительной пустыни, не дозволять войсковымъ жителямъ отдавать въ эту обитель на воспитаніе дѣтей женскаго пола. 38716 *а.*—Взиманіе прогонной по Кубанскому казачьему войску платы по 2½ коп. съ однихъ только проѣзжающихъ, а не съ почтъ и эстафетъ; уплаченныя же прогонныя деньги по сей таксѣ за возку почтъ и эстафетъ по трактамъ означеннаго войска обратно отъ почтсодержателей не требовать. 38718.—Порядокъ назначенія священно-и церковнослужителей въ новыя станицы Кубанскаго казачьяго войска. 38719.—Возвышеніе прогонной платы по всѣмъ станицамъ Кубанскаго казачьяго войска и другимъ поселеніямъ, лежащимъ въ предѣлахъ сего войска на побочныхъ проѣзжихъ трактахъ. 38725. — Производство указной дачи провіанта и приварочныхъ денегъ писарямъ межевой коммисіи Кубанскаго казачьяго войска. 38815. — Назначеніе столовыхъ денегъ командиру Кубанскаго казачьяго дивизіона, состоящаго при командующемъ войсками въ Царствѣ Польскомъ. 38816.—Наименованіе вновь водворенныхъ въ 1862 году въ Кубанскомъ казачьемъ войскѣ станицъ на р. Гіагѣ—Гіатинскою и на р. Ишехѣ—Ишехинскою. 39011. — Новое росписаніе урядникамъ и казакамъ по внутренней службѣ Кубанскаго казачьяго войска. 39060.—Упраздненіе нѣкоторыхъ должностей въ штатѣ канцеляріи бывшаго начальника Черноморской береговой линіи, нынѣ состоящей при начальникѣ Кубанской области. 39061.—Передача изъ межевой коммисіи Терскаго казачьяго войска въ межевую коммисію Кубанскаго казачьяго войска всѣхъ дѣлъ, относящихся до 6-ти бригадъ обращенныхъ въ составъ сего послѣдняго войска, и распредѣленіе между сими коммисіями добавочной суммы, ежегодно ассигнуемой на усиленіе съемки терскихъ казачьихъ земель. 39064.—Правила касательно сохраненія и продажи усадьбъ казаковъ Кубанскаго войска, остающихся по переселеніи послѣднихъ на передовыя линіи, и порядокъ выдачи паспортовъ или видовъ государственнымъ крестьянамъ и другимъ лицамъ посторонняго вѣдомства, купившимъ усадьбы у означенныхъ казаковъ, а равно и полученіе съ сихъ лицъ денежныхъ пошлинъ. 39065.

Т. XXXVIII (1863). Упраздненіе одной стипендіи Кубанскаго казачьяго войска въ Московскомъ университетѣ и увеличеніе числа стипендіатовъ сего войска въ Харьковскомъ университетѣ. 39216. — Дозволеніе уменьшать размѣръ посаженной пошлины за земли, купленныя иногородными лицами въ Кубанскомъ казачьемъ войскѣ. 39246. — Упраздненіе роты мастеровыхъ въ Кубанскомъ казачьемъ войскѣ и замѣна оной вольнонаемными рабочими и мастеровыми. 39314.—Учрежденіе временнаго отдѣленія при войсковомъ правленіи Кубанскаго казачьяго войска, для окончанія старыхъ дѣлъ и счетовъ. 39330. — Установленіе одной линіи производства офицеровъ на вакансіи по всѣмъ батареямъ Кубанскаго казачьяго войска съ присоединенными къ нему батареями бывшаго Кавказскаго линейнаго казачьяго войска. 39418. — Переименованіе водворенной въ Кубанской области въ 1861 году, на лѣвомъ берегу р. Ходза, станицы Промежуточной въ Бесленеевскую. 39468.—Водвореніе въ предѣлахъ Кубанскаго казачьяго войска, на мѣстѣ бывшей станицы Суворовской, отдѣльнымъ аулом, семействъ всадниковъ, состоящихъ на службѣ

въ Кубанскомъ конно-иррегулярномъ эскадронѣ. 39504. — При 8-й бригадѣ Кубанскаго казачьяго войска и Адагумскомъ полку имѣть двухъ вольнонаемныхъ оружейныхъ мастеровъ. 39621. — Какими штатами руководствоваться при сформированіяхъ въ Кубанскомъ казачьемъ войскѣ новыхъ бригадъ и полковъ. 39788. — Допущеніе къ участію въ эмеритальной кассѣ чиновъ межевой коммисіи Кубанскаго казачьяго войска. 39870.—Шапка новаго образца для чиновъ Кубанскаго казачьяго войска. 39892. — Открытіе особаго лазарета въ Адагумскомъ полку Кубанскаго казачьяго войска въ станицѣ Анапской. 39940. — Сравненіе нижнихъ чиновъ 13-го пѣшаго баталіона Кубанскаго казачьяго войска, въ отпускѣ денегъ на улучшеніе артелей, съ прочими баталіонами сего войска. 39948.—Распредѣленіе станицъ 1-й бригады Кубанскаго казачьяго войска по 10-му и 11-му конными полкамъ. 39966.—Усиленіе штата межевой коммисіи Кубанскаго казачьяго войска. 40002.—Наименованіе станицъ, вновь водворенныхъ въ 1863 году въ Закубанскомъ краѣ, и сформированіе въ Кубанскомъ казачьемъ войскѣ двухъ новыхъ конныхъ полковъ: Абинскаго и № 26. 40026.—Упраздненіе конскихъ разсадниковъ въ Кубанскомъ казачьемъ войскѣ и образованіе отъ продажи лошадей особаго капитала на улучшеніе частнаго въ семъ войскѣ коноводства. 40076. — Ежегодное командированіе офицера, урядниковъ и казаковъ отъ 13-ти пѣшихъ баталіоновъ Кубанскаго казачьяго войска въ перемѣняющійся составъ Кавказской стрѣлковой школы. 40116. — Устройство въ станицѣ Царской, Кубанскаго казачьяго войска, для 24-го коннаго полка этого войска, особаго лазарета, и возведеніе помѣщенія для сего лазарета и для полковаго штаба означеннаго полка. 40167.— Оклады жалованья презусамъ и ассесорамъ военно-судныхъ коммисій, учрежденныхъ при Екатеринодарскомъ, Таманскомъ и Ейскомъ окружныхъ дежурствахъ Кубанскаго казачьяго войска. 40223. — Нѣкоторыя мѣры къ устройству медицинской части въ Кубанскомъ казачьемъ войскѣ. 40251. — Увеличеніе штата войсковой типографіи Кубанскаго казачьяго войска. 40278.—Производство денегъ на ковку лошадей дивизіону Кубанскаго казачьяго войска. 40306. — Измѣненіе правилъ о воспитаніи дѣвицъ въ Маріинской общежительной пустыни, до учрежденія въ Кубанскомъ казачьемъ войскѣ станичныхъ женскихъ школъ. 40436.

Т. XXXIX (1864). Увеличеніе штата типографіи Кубанскаго казачьяго войска. 40614. — Назначеніе столовыхъ денегъ младшему штабъ-офицеру и ротнымъ командирамъ 13-го пѣшаго баталіона Кубанскаго казачьяго войска. 40982.—Грамота, данная Кубанскому казачьему войску, по случаю покоренія Западнаго Кавказа. 41048. — Водвореніе въ Кубанской области 54 новыхъ станицъ и сформированіе изъ нихъ двухъ новыхъ конныхъ казачьихъ полковъ и одного береговаго пѣшаго баталіона. 41410.

Т. XL (1865). Правила о назначеніи пособій бѣднымъ офицерамъ Кубанскаго казачьяго войска и ихъ семействамъ. 41878.—Переформированіе 1—5 конно-артиллерійскихъ батарей Кубанскаго казачьяго войска. 42044.—Упраздненіе нѣкоторыхъ станицъ въ Кубанскомъ казачьемъ войскѣ. 42356.—Содержаніе учебнаго дивизіона Кубанскаго казачьяго войска въ составѣ одной только сотни. 42380.—Конскіе уборы для всѣхъ батарей Кубанскаго казачьяго войска. 42471.—Переименованіе станицы «Папайской» Кубанскаго казачьяго войска, въ поселокъ «Папайскій», съ причисленіемъ его къ станицѣ Дербентской, и учрежденіе для нихъ одного станичнаго управленія. 42596.—Пріостановленіе зачисленія въ Кубанское казачье войско лицъ всѣхъ сословій. 42815.—Водвореніе пяти новыхъ станицъ въ Кубанской области. 42817.

Т. XLI (1866). Число и содержаніе сверхкомплектныхъ офицеровъ въ полкахъ 1 — 7 бригадъ Кубанскаго казачьяго войска. 43063.—Дополненіе штата дирекціи училищъ Кубанскаго казачьяго войска. 43276. — Допущеніе частныхъ лицъ къ занятіямъ по контрольной части Кубанскаго казачьяго войска. 43277.—Упраздненіе въ Кубанскомъ казачьемъ войскѣ двухъ бригадныхъ и двухъ полковыхъ управленій. 43393. — Открытіе для жителей 27-го коннаго полка Кубанскаго казачьяго войска лазаретовъ въ укрѣпленіи Гойтхскомъ и станицѣ Тверской. 43419. — Дозволеніе нижнимъ чинамъ регулярныхъ войскъ свободно селиться на войсковыхъ земляхъ Кубанскаго казачьяго войска и пріобрѣтать тамъ недвижимую собственность. 43474.—Возложеніе на помощника начальника Кубанской области тѣхъ обязанностей по Маріинскому женскому училищу Кубанскаго казачьяго войска, которыя лежали на начальникѣ штаба сего войска. 43672. — Учрежденіе въ Кубанскомъ казачьемъ войскѣ должности начальника Екатеринодарскаго войсковаго госпиталя. 43673. — Распространеніе на городскія и сельскія общества Кубанскаго казачьяго войска права исключать изъ своей среды порочныхъ людей. 43846. — Открытіе при 3-й бригадѣ Кубанскаго казачьяго войска, въ станицѣ Отрадной, временной военно-судной коммисіи. 44002.

Т. XLII (1867). Положенія: 1) о Кубанскомъ казачьемъ учебномъ дивизіонѣ и 2) о мѣрахъ для поддержанія между казаками Кубанскаго войска строеваго образованія и наѣздничества. 44560.—Разрѣшеніе назначать офицеровъ регулярныхъ войскъ слѣдственными приставами по дѣламъ о конокрадствѣ въ Кубанскомъ войскѣ. 44636.—Нѣкоторыя мѣры по устройству медицинской части въ Кубанскомъ казачьемъ войскѣ. 44815. — Наименованіе «Курчанскою» новой станицы, водворенной между станицами Анастасіевскою и Ахтанизовскою, на мѣстѣ Курчанскихъ хуторовъ. 44922. — Переименованіе станицъ Кубанскаго казачьяго войска. 44968.—Установленіе одной общей линіи производства въ чины на вакансіи офицеровъ и урядниковъ Кубанскаго казачьяго войска. 45189. — Разрѣшеніе прикомандированія воспитанниковъ Кубанскаго казачьяго войска, окончившихъ курсъ въ высшихъ и среднихъ учебныхъ заведеніяхъ, къ войсковымъ присутственнымъ мѣстамъ и производство имъ содержанія и другихъ преимуществъ. 45191.

Т. XLIII (1868). Увеличеніе отпуска денегъ на канцелярскіе расходы управленіямъ Кубанскаго казачьяго войска. 45402. — Присвоеніе поселку Афинскому, Кубанскаго казачьяго войска, наименованія: «поселокъ станицы Смоленской». 45456. — Распространеніе на казаковъ вновь поселенныхъ 24, 25 и Псекупскаго конныхъ полковъ Кубанскаго казачьяго войска порядка продажи казачьихъ впитовокъ за двѣ трети ихъ стоимости войску. 45539. — Присоединеніе станицы Нижегородской, Кубанскаго казачьяго войска къ станицѣ Дагестанской, съ наименованіемъ первой «поселкомъ Дагестанскимъ». 45760. — Производство командирамъ конныхъ полковъ и пѣшихъ баталіоновъ Кубанскаго казачьяго войска, служащимъ на правахъ офицеровъ регулярныхъ войскъ, во время состоянія находящихся подъ ихъ начальствомъ частей на льготѣ, жалованья по чинамъ и столовыхъ денегъ по штату. 45863. — Назначеніе письмоводителю Кубанской войсковой гимназіи квартирныхъ денегъ. 45873.—Учрежденіе при Псекупскихъ минеральныхъ водахъ (въ Кубанскомъ казачьемъ войскѣ) поселка подъ наименованіемъ «Горячій Ключъ». 45909. — Производство нижнимъ чинамъ постояннаго состава Кубанскаго учебнаго дивизіона и трубаческой команды, изъ войсковыхъ суммъ, ремонтнаго довольствія на обмундированіе. 45981.—Распространеніе права получения судъ изъ войсковаго приказа общественнаго призрѣнія Кубанскаго казачьяго войска на всѣхъ войсковыхъ жителей. 45959.—Дополненіе § 2 положенія о Маріинскомъ Кубанскомъ женскомъ училищѣ. 46226.—Причисленіе станицы Курпинской къ станицѣ Хадыженской въ Кубанскомъ казачьемъ войскѣ, съ наименованіемъ поселкомъ Хадыженскимъ. 46276. — Росписаніе урядникамъ и казакамъ, наряжаемымъ на внутреннюю службу по Кубанскому казачьему войску. 46297. — Учрежденіе въ Кубанскомъ казачьемъ войскѣ должности штабъ-офицера, осматривающаго оружіе и при немъ одного браковщика и одного оружейнаго мастера. 46354.—Присоединеніе къ Черноморскому округу занимаемаго Шапсугскимъ

баталіономъ Кубанскаго казачьяго войска пространства земли по сѣверовосточному берегу Чернаго моря. 46457. — Измѣненіе въ штатѣ Маріинскаго Кубанскаго женскаго училища. 46459.

Т. XLIV (1869). Отпускъ соли изъ казенныхъ запасовъ жителямъ вновь населенныхъ одиннадцати станицъ въ Кубанской области. 37948 *а*.—Пріобрѣтеніе для трубачей Кубанскаго казачьяго учебнаго дивизіона и состоящей при немъ трубаческой команды особыхъ сигнальныхъ кавалерійскихъ трубъ со спурами и кистями. 46788.—Размежеваніе земель Кубанскаго казачьяго войска въ трехъ округахъ Черноморіи. 47011. — Упраздненіе станицъ Фанагорійской и Хребтовой Исекупскаго коннаго полка Кубанскаго казачьяго войска и разселеніе жителей сихъ станицъ. 47215.—Распространеніе порядка продажи казачьихъ винтовокъ за двѣ трети ихъ стоимости войску на казаковъ вновь поселенныхъ: 23, Абинскаго и Адагумскаго конныхъ полковъ Кубанскаго казачьяго войска. 47218.—Производство содержанія пятидесяти фельдшерамъ регулярныхъ войскъ, прикомандированнымъ на службу во вновь населенныя станицы Кубанскаго казачьяго войска. 47403.—Упраздненіе поселка Анапскаго и станицы Новороссійской. 47434.—Упраздненіе станицы Дербентской и причисленіе оной къ станицѣ Ильской. 47585.—Временныя правила образованія мѣстечка «Горячій Ключъ» при Исекупскихъ минеральныхъ водахъ въ Кубанской области. 47630.—Уставъ Кубанской учительской семинаріи. 47823.

Т. XLV (1870). Присвоеніе капельмейстеру, состоящему при хорѣ войсковой музыки въ Кубанскомъ казачьемъ войскѣ, мундира и прочихъ правъ и преимуществъ, установленныхъ для дивизіонныхъ капельмейстеровъ. 48164.—Распространеніе правила о награжденіи нижнихъ чиновъ, прослужившихъ въ Донскомъ учебномъ казачьемъ полку установленный трехлѣтній терминъ, погонными нашивками изъ желтаго басона, и на нижнихъ чиновъ кадроваго состава Кубанскаго учебнаго казачьяго дивизіона. 48289.—Мѣры къ устройству безпаспортныхъ людей, проживающихъ въ предѣлахъ Кубанскаго казачьяго войска. 48486. — Права лицъ невойсковаго сословія на пріобрѣтеніе осѣдлости въ станицѣ Таманской Кубанскаго казачьяго войска. 48640.—Классъ аудиторскихъ должностей войсковаго штаба Кубанскаго казачьяго войска. 48749. — Положеніе о перечисленіи въ гражданское вѣдомство Шапсугскаго пѣшаго береговаго баталіона Кубанскаго казачьяго войска. 48819.—Учрежденіе въ Кубанскомъ казачьемъ войскѣ должности инспектора станичныхъ училищъ. 48937.—Форма обмундированія начальнику Ставропольскаго уряднчьяго училища. 48976.

Т. XLVI (1871). Дополненіе штата управленія конно-артиллерійской бригады Кубанскаго казачьяго войска. 49408. — Передача второстепенныхъ дорогъ и переправъ Кубанской области въ вѣдѣніе Кубанскаго казачьяго войска и образованіе тамъ управленія переправами. 49641.—Дополненіе примѣчаніемъ Высочайше утвержденнаго штата управленія конно-артиллерійской бригады Кубанскаго казачьяго войска, относительно полученія нижними чинами сей бригады квартирныхъ денегъ. 50099.—Отпускъ суммы на покупку дровъ для приготовленія пищи нижнимъ чинамъ конно-артиллерійскихъ батарей Кубанскаго казачьяго войска, во время лагерныхъ сборовъ. 50103.

Т. XLVII (1872). Объ офицерахъ дивизіоновъ: находящагося въ Варшавѣ и учебнаго Кубанскаго казачьяго войска. 50950.—О конскомъ депо Кубанскаго казачьяго войска. 51618.—Составленіе особаго капитала для расходовъ по развитію въ Кубанскомъ казачьемъ войскѣ народнаго образованія. 51656.

Т. XLVIII (1873). Раздѣленіе на участки переправъ, состоящихъ въ вѣдѣніи Кубанскаго казачьяго войска. 52565.—О вьючномъ обозѣ для двухъ пѣшихъ пластунскихъ баталіоновъ Кубанскаго казачьяго войска. 52664.

Т. XLIX (1874). Порядокъ пріобрѣтенія лицами невойсковаго сословія осѣдлости въ станицѣ Таманской, Кубанскаго казачьяго войска. 53619.—Упраздненіе штата пластунскихъ баталіоновъ Кубанскаго казачьяго войска нѣсколькими новыми должностями. 53812.—Вознагражденіе за крестьянъ, зачисленныхъ въ Кубанское казачье войско. 53853.

Т. L (1875). Прекращеніе выдачи ссудъ изъ капиталовъ общественнаго призрѣнія Кубанскаго казачьяго войска подъ поручительства. 54545.

Т. LI (1876). О временномъ сохраненіи существующихъ въ Кубанскомъ казачьемъ войскѣ сборовъ на мостахъ. 55699.—Объ отчисленіи въ войсковыя суммы Кубанскаго и Терскаго казачьихъ войскъ части судебныхъ пошлинъ, взимаемыхъ Екатеринодарскимъ и Владикавказскимъ окружными судами. 55801.—О распространеніи на командира Дагестанскаго конно-иррегулярнаго полка положенія Военнаго Совѣта 30 Октября 1871 года, о производствѣ командирамъ строевыхъ частей Кубанскаго и Терскаго казачьихъ войскъ прогонныхъ денегъ для осмотра отрядовъ своихъ частей. 55981.—О сокращеніи штата войскового хозяйственнаго правленія Кубанскаго казачьяго войска. 56140.—О срокахъ для производства публичной продажи недвижимыхъ имуществъ въ 1877, 1878 и 1879 годахъ, въ Терской и Кубанской областяхъ и Черноморскомъ округѣ. 56160.—О порядкѣ храненія межевыхъ документовъ Кубанскаго и Терскаго казачьихъ войскъ. 56200.—О принятіи за образецъ для всѣхъ казачьихъ войскъ, кромѣ Кубанскаго и Терскаго, чахла на малокалиберную казачью винтовку, представленнаго войсковымъ наказнымъ атаманомъ войска Донскаго. 56498.—Объ опредѣленіи класса по должности и разряда по пенсіи журналиста войскового дежурства Терскаго казачьяго войска. 56706.

Т. LII (1877). О войсковомъ архивѣ Кубанскаго казачьяго войска. 56800. — Объ опредѣленіи размѣра столовыхъ и порціонныхъ денегъ, слѣдующихъ къ отпуску штабъ и оберъ-офицерамъ строевыхъ частей Кубанскаго и Терскаго казачьихъ войскъ за время нахожденія ихъ въ составѣ дѣйствующаго корпуса и въ отдѣльныхъ отрядахъ на Кавказско-Турецкой границѣ и по прибрежью Чернаго моря. 57069.—О потребованіи немедленнаго заведенія казаками Кубанскаго казачьяго дивизіона строевыхъ лошадей въ замѣнъ павшимъ или пришедшимъ въ негодность въ періодъ съ лагерныхъ сборовъ по 1 Мая. 57108. — О надѣлѣ земельными участками заурядъ-офицеровъ и ихъ семействъ въ Кубанскомъ и Терскомъ казачьихъ войскахъ. 57191.—О способѣ укомплектованія расположеннаго въ Варшавѣ Кубанскаго дивизіона офицерскими и казачьими лошадьми и назначенія офицерамъ казаковъ для прислуги. 57251.—О штатѣ Екатеринодарской войсковой тюрьмы Кубанскаго казачьяго войска. 57261.—О сравненіи съ чинами Донскаго войска чиновъ Кубанскаго и Терскаго казачьихъ войскъ относительно вознагражденія за убитыхъ или павшихъ отъ ранъ и быстрыхъ движеній строевыхъ лошадей. 57332.—О снабженіи шапцевымъ инструментомъ, со всею къ нему принадлежностью, гвардейскихъ эскадроновъ, армейскихъ полковъ, баталіоновъ и батарей Кубанскаго и Терскаго казачьихъ войскъ, а также и дивизіона Кубанскаго войска, находящагося въ Варшавѣ. 57333.—О распространеніи на штабъ и оберъ-офицеровъ строевыхъ частей Кубанскаго и Терскаго казачьихъ войскъ, расположенныхъ въ Кубанской и Терской областяхъ, права на полученіе отъ казны окладовъ столовыхъ, добавочныхъ и порціонныхъ денегъ, опредѣленныхъ для офицеровъ названныхъ войскъ, находящихся въ составѣ дѣйствующаго корпуса и въ отдѣльныхъ отрядахъ на Кавказско-Турецкой границѣ и по прибрежью Чернаго моря. 57430.—О распространеніи на чиновъ всѣхъ вообще строевыхъ частей Кубанскаго и Терскаго казачьихъ войскъ приказа по военному вѣдомству сего года за № 197. 57527.—Объ опредѣленіи количества столовыхъ денегъ, слѣдующихъ къ отпуску отъ казны завѣдующимъ хозяйствомъ 2-го Кубанскаго и 2-го Владикавказскаго конныхъ казачьихъ полковъ и дѣлопроизводителямъ по хозяйственной части и

завѣдующимъ оружіемъ. 57567.—О назначеніи одного обыкновеннаго приза для офицеровъ Кубанскаго казачьяго дивизіона, отличившихся въ цѣльной стрѣльбѣ, по предоставленіи права на полученіе Императорскаго приза, предоставленнаго Кубанскому и Терскому казачьимъ войскамъ. 57801.—О производствѣ фуражнаго довольствія строевымъ частямъ Кубанскаго и Терскаго казачьихъ войскъ, состоящимъ на полевой службѣ, и о томъ, какъ слѣдуетъ поступать съ остатками отъ отпуска фуража по наличному числу чиновъ, полагаемыхъ конными. 57802.—О производствѣ нижнимъ чинамъ строевыхъ частей Кубанскаго и Терскаго казачьихъ войскъ, состоящихъ на полевой службѣ, ремонтныхъ отъ казны денегъ, и о томъ, куда слѣдуетъ отнести потребный на означенное довольствіе въ текущемъ году расходъ. 57804.

Т. LIII (1878). О производствѣ порціонныхъ денегъ оберъ-офицерамъ Кубанскаго казачьяго дивизіона въ Варшавѣ, не получающимъ столовыхъ денегъ. 58369.—О штатѣ Кубанскаго казачьяго дивизіона. 58432.—О зачисленіи жителей Гривенско-Черкесской станицы въ Кубанское казачье войско. 58455.—О штатахъ внутренняго военнаго управленія Кубанскаго и Терскаго казачьихъ войскъ. 58547.—Высочайше утвержденное положеніе объ управленіи общими войсковыми капиталами Кубанскаго и Терскаго казачьихъ войскъ. 58573.—О размѣрѣ столовыхъ денегъ слѣдующихъ къ производству отъ казны съ 1 Августа 1878 года чинамъ хозяйственнаго управленія строевыхъ частей Кубанскаго и Терскаго казачьихъ войскъ. 58704.

Т. LIV (1879). О продажѣ строевыхъ лошадей нижнихъ чиновъ Кубанскаго и Терскаго казачьихъ войскъ, командируемыхъ въ перемѣнный отдѣлъ Кавказской учебной роты и въ Крымскій дивизіонъ, одновременно съ отправленіемъ этихъ нижнихъ чиновъ по назначенію, и о томъ, что деньги, отпускаемыя на фуражное довольствіе этихъ лошадей въ теченіе полугода, должны храниться, вмѣстѣ съ вырученною отъ продажи лошадей суммою, въ полковыхъ денежныхъ ящикахъ, для покупки имъ лошадей по возвращеніи изъ означенныхъ командировокъ. 59221.—О размѣрѣ столовыхъ, добавочныхъ и порціонныхъ денегъ, слѣдующихъ къ производству офицерамъ строевыхъ частей Кубанскаго и Терскаго казачьихъ войскъ, учебнаго казачьяго конно-артиллерійскаго взвода и команды лейбъ-гвардіи крымскихъ Татаръ Собственнаго Его Императорскаго Величества конвоя. 59263.—О добавленіи къ штату Кубанскаго казачьяго дивизіона двухъ должностей врачей и двухъ строевыхъ казаковъ въ прислугу къ этимъ врачамъ и о нѣкоторыхъ другихъ подробностяхъ этой мѣры. 59420.—О штатѣ внутренняго военнаго управленія Кубанскаго и Терскаго казачьихъ войскъ. 59441.—О производствѣ къ 1 Января текущаго года оклада столовыхъ, добавочныхъ и порціонныхъ денегъ, которыми пользовались, во время минувшей войны, офицеры строевыхъ частей Кубанскаго и Терскаго казачьихъ войскъ, расположенныхъ въ Карской и Батумской областяхъ, и объ опредѣленіи источника, на который должны быть отнесены необходимые на это расходы. 59646.—О распредѣленіи числа вакансій, назначаемыхъ въ Михайловскомъ артиллерійскомъ училищѣ Кубанскому и Терскому казачьимъ войскамъ. 59692.—Объ отпускѣ, съ 1879 года, строевымъ частямъ Кубанскаго и Терскаго казачьихъ войскъ, состоящимъ на полевой службѣ, денегъ на улучшеніе общественнаго быта офицеровъ. 59726.—О содержаніи штабъ и оберъ-офицеровъ Кубанскаго казачьяго дивизіона, находящагося въ Варшавѣ, сверхъ положеннаго въ конныхъ полкахъ Кубанскаго войска комплекта офицеровъ. 59791.—О книжномъ складѣ въ Кубанскомъ казачьемъ войскѣ. 60155.

КАЗАКИ ЛЕЙБЪ-ГВАРДІИ.

См. Гвардія, *ст. IV.*

КАЗАКИ МАЛОРОССІЙСКІЕ.

Т. III (1828). О дозволеніи отставнымъ унтеръ-офицерамъ, поступившимъ на службу изъ малороссійскихъ казаковъ, вступать по ихъ желанію въ должность приѣзжихъ. 2153.

Т. VI (1831). О дозволеніи совершить акты, представленные въ малороссійскія присутственныя мѣста отъ казаковъ на продажу или закладъ ихъ земель, до полученія указа 23 Ноября 1828 г. (2417), и о воспрещеніи впредь совершать оные. 4371.—На какомъ основаніи малороссійскимъ казакамъ, переселяющимся въ Анапу, дозволяется продавать собственныя ихъ земли; запрещеніе имъ отчуждать земли общественныя. 4376.—О сформированіи изъ малороссійскихъ казаковъ 8 кавалерійскихъ полковъ. 4536.

Т. VII (1832). Исчисленіе на серебро оброчной подати для взноса малороссійскими казаками въ 1832 и 1833 годахъ. 5246, *ст.* 2, 3.—Положеніе объ обязанностяхъ малороссійскихъ казаковъ, относительно военной службы и по предмету гражданскаго ихъ состоянія. 5458.—О передачѣ въ таможенное вѣдомство двухъ малороссійскихъ казачьихъ полковъ. 5602.—Положеніе о переселеніи малороссійскихъ казаковъ для поступленія въ кавказскіе казачьи линейные войска и полки. 5630.—Объ отмѣнѣ набора съ малороссійскихъ казаковъ въ 1833 году. 5730.

Т. VIII (1833). О сформированіи изъ четырехъ малороссійскихъ полковъ двухъ казачьихъ полковъ. 5547 *а.* — Объ обложеніи малороссійскихъ казаковъ, поступившихъ въ первобытное состояніе, пошлиною за право продажи вина. 5916.—Освобожденіе отъ платежа винной пошлины малороссійскихъ казаковъ, вошедшихъ въ откупные предѣлы. 5996.—О переписи малороссійскихъ казаковъ. 6265, *§ 6, п. 8, § 18, бук. в.*—О произведеніи на особенныхъ правилахъ новой переписи малороссійскихъ казаковъ. 6277.

Т. IX (1834). Уставъ объ управленіи малороссійскими казаками. 6727.—О водвореніи уволенныхъ изъ военной службы малороссійскихъ казаковъ на земляхъ Черноморскаго войска, и о причисленіи дѣтей ихъ, рожденныхъ послѣ отставки, въ сословіе сего войска. 7069.—Открытіе дѣйствія главной хозяйственной конторы для малороссійскихъ казаковъ. 7323.

Т. X (1835). Тѣхъ изъ потомковъ бывшихъ малороссійскихъ чиновъ, кои по 1 Января 1839 года не представятъ доказательствъ на потомственное дворянство и не будутъ имѣть по статскимъ оберъ-офицерскимъ чинамъ дворянства личнаго, обратить въ казачье сословіе. 7976, *п. 5.*

Т. XI (1836). Обращеніе взысканій по долговымъ обязательствамъ съ малороссійскихъ казаковъ токмо на собственныя ихъ земли и движимое имущество. 9326.—Порядокъ удовлетворенія расходовъ, по содержанію волостныхъ правленій и становъ малороссійскихъ казаковъ въ Полтавской губерніи. 9426.—Возложеніе на главную хозяйственную контору для малороссійскихъ казаковъ обязанности назначать семейства сихъ казаковъ въ рекрутскую очередь. 9750.

Т. XII (1837). Подчиненіе находящихся на Кавказѣ малороссійскихъ казачьихъ № 1 и 2 полковъ походному атаману донскихъ казачьихъ полковъ на Кавказской линіи. 10001. — Дополнительныя правила о воинской повинности малороссійскихъ казаковъ. 10362.—Дозволеніе присутствовать со стороны малороссійскихъ казаковъ въ дорожныхъ коммисіяхъ губернскихъ: Полтавской, предсѣдателю главной попечительной конторы; Черниговской, одному изъ совѣтниковъ оной, а въ уѣздныхъ, попечителямъ или ихъ помощникамъ. 10517.—Распространеніе на малороссійскихъ казаковъ правилъ объ установленіи семейныхъ рекрутскихъ очередей по числу наличныхъ работниковъ. 10697.—Учрежденіе въ Полтавской и Черниговской губерніяхъ во время наборовъ малороссійскихъ казаковъ особыхъ присутствій. 10718.

Т. XIII (1838). О переселеніи укрѣпленій, состоящихъ на Военно-Грузинской дорогѣ между Владикавказомъ и Екатериноградскою станицею, на правую сторону рѣки Терека, и о поселеніи на этой дорогѣ 4 станицъ Мало-

*

россійскаго казачьяго полка. 11446.—Дозволеніе малороссійскимъ казакамъ переходить въ другія податныя состоянія. 11763.

Т. XIV (1839). Переименованіе Малороссійскаго казачьяго № 2 полка въ Владикавказскій казачій полкъ. 12527.—Исключеніе изъ податнаго званія поступающихъ на службу по учебной части или въ университеты малороссійскихъ казаковъ. 12769.—Отнесеніе упраздненной должности совѣтника главной хозяйственной конторы для управленія малороссійскими казаками, ко 2 ст. 3 разряда пенсіонныхъ окладовъ. 12828.—Дозволеніе малороссійскимъ казакамъ переходить наравнѣ съ государственными крестьянами въ неподатныя состоянія. 13025.

Т. XVI (1841). Дарованіе малороссійскимъ казакамъ Полтавской и Черниговской губерній облегченія въ исполненіи повинности, по набору съ нихъ людей въ военную службу. 14178.—Положеніе объ устройствѣ военныхъ нижнихъ чиновъ, водворяющихся въ казенныхъ селеніяхъ, не распространяется на малороссійскихъ казаковъ. 14464, *п. 22, примѣч. 1.*

Т. XVII (1842). Порядокъ судебной расправы у малороссійскихъ казаковъ. 15525.—Присоединеніе къ Владикавказскому казачьему полку малороссійскаго казачьяго № 1. 16058.

Т. XVIII (1843). Распространеніе на малороссійскихъ казаковъ дѣйствія общихъ о судопроизводствѣ правилъ. 16585, *п. 5.*

Т. XX (1845). Кавказскому войску дозволяется принимать въ свое сословіе малороссійскихъ казаковъ. 18739, *§ 7, п. 1.*—Порядокъ производства дѣлъ и продажи потомственныхъ земель малороссійскихъ казаковъ. 18789.—Назначеніе опекуновъ къ имѣніямъ малороссійскихъ казаковъ и платежъ съ сихъ имѣній податей и повинностей. 19184.—Поставка вопновъ съ малороссійскихъ казаковъ Полтавской и Черниговской губерній. 19426.—О количествѣ денегъ, принимаемыхъ отъ отдатчиковъ на обмундированіе малороссійскихъ казаковъ Черниговской и Полтавской губерній при производствѣ съ нихъ въ 1846 году набора. 19541.

Т. XXIV (1849). Дозволеніе принимать въ военно-лѣсные сторожа малороссійскихъ казаковъ. 23123.

Т. XXV (1850). Въ перепись вносятся малороссійскіе казаки. 23817, *§ 3, п. 8.*—Переселеніе малороссійскихъ казаковъ въ Закавказскій край. 24616.

Т. XXVII (1852). Переселеніе малороссійскихъ казаковъ въ Закавказскій край и дарованіе имъ десятилѣтней льготы. 26227.—Сколько слѣдуетъ принимать отъ отдатчиковъ на обмундированіе рекрутъ при производствѣ въ началѣ 1853 года набора съ малороссійскихъ казаковъ Черниговской и Полтавской губерній. 26903.

Т. XXVIII (1853). Переселеніе войсковыхъ обывателей Харьковской губерніи въ Закавказскій край къ малороссійскимъ казакамъ Полтавской и Черниговской губерній. 26960.

Т. XXX (1855). Количество денегъ, принимаемыхъ отъ отдатчиковъ, на обмундированіе малороссійскихъ казаковъ. 28933.—Положеніе о малороссійскихъ конныхъ казачьихъ полкахъ, призванныхъ въ государственное ополченіе. 29288.—Имѣніе малороссійскимъ коннымъ казачьимъ полкамъ крестовъ и кокардъ на шапкахъ и фуражкахъ по образцу, установленному для государственнаго ополченія. 29338.—Устройство медицинской части въ малороссійскихъ конныхъ казачьихъ полкахъ. 29350.

Т. XXXI (1856). Измѣненія въ формѣ обмундированія офицеровъ и нижнихъ чиновъ малороссійскихъ конно-казачьихъ полковъ. 30204.—Награжденіе бронзовыми медалями въ память войны съ 1853 по 1856 годъ чиновъ малороссійскихъ конныхъ казачьихъ полковъ. 30877 и 30895.—Порядокъ разсмотрѣнія дѣлъ о земляхъ малороссійскихъ казаковъ. 31177.

Т. XXXIII (1858). Какъ поступать съ выморочными имѣніями малороссійскихъ казаковъ. 33072.—Права и преимущества, даруемыя за отказъ отъ отставки нижнимъ чинамъ изъ малороссійскихъ казаковъ. 33125.—Правила продажи земель малороссійскихъ казаковъ лицамъ не казачьяго происхожденія. 33837.

Т. XXXIV (1859). Права войсковыхъ обывателей Харьковской губерніи на владѣніе землями, называемыми старозаимочными. 34310.

Т. XXXVIII (1863). Положеніе о сформированіи въ Полтавской и Черниговской губерніяхъ конныхъ малороссійскихъ казачьихъ полковъ. 39660.

Т. XXXIX (1864). О малороссійскихъ конныхъ казачьихъ полкахъ Полтавской и Черниговской губерній. 40556.—Положеніе о роспускѣ малороссійскихъ конныхъ казачьихъ полковъ Черниговской и Полтавской губерній. 41112.

Т. XL (1865). Невключеніе въ податной окладъ казаковъ, служившихъ въ расформированныхъ въ 1864 году, малороссійскихъ конныхъ казачьихъ полкахъ. 42220.

Т. XLII (1867). Подсудность распущенныхъ по домамъ урядниковъ и казаковъ бывшихъ малороссійскихъ конно-казачьихъ полковъ. 44669.

КАЗАКИ МОЗДОКСКІЕ. — *См.* КАЗАКИ КАВКАЗСКОЙ ЛИНІИ.

КАЗАКИ НОВОРОССІЙСКІЕ.

Т. XXXI (1856). Именованіе дунайскихъ казачьихъ полковъ новороссійскими. 30711.—Употребленіе въ Новороссійскомъ казачьемъ войскѣ вмѣсто гербовой, простой бумаги. 31195.—Именованіе «Николаевкою Новороссійскою» купленнаго у помѣщика Зиро для Новороссійскаго казачьяго войска, мѣстечка Байрамчу. 31262.

Т. XXXII (1857). Сроки службы нижнихъ чиновъ, зачисленныхъ въ составъ Новороссійскаго казачьяго войска. 31661.—Производство жалованья офицерамъ Новороссійскаго казачьяго войска, не пользующимся землею во время состоянія ихъ на службѣ. 32339.

Т. XXXIII (1858). Производство содержанія казакамъ Новороссійскаго казачьяго войска, назначаемымъ для содержанія карауловъ и другихъ употребленій по внутренней службѣ. 33509.—Нѣкоторыя перемѣны по станичному управленію Новороссійскаго казачьяго войска. 33530.

Т. XXXIV (1859). Увольненіе отъ службы, безъ прошеній, порочныхъ офицеровъ Новороссійскаго казачьяго войска. 34288.—Переводъ войсковаго управленія Новороссійскаго казачьяго войска изъ города Аккермана въ станицу Николаевку-Новороссійскую. 34535.—Довольствіе писарей войсковаго правленія и военно-судной коммиссіи Новороссійскаго казачьяго войска. 34611.—Производство фуража на строевыхъ лошадей офицерамъ Новороссійскаго казачьяго войска, состоящимъ на дѣйствительной полевой службѣ. 34696.—Порядокъ обмѣна очередьми и найма на службу между нижними чинами Новороссійскаго казачьяго войска. 34958.—Правила о судномъ капиталѣ въ Новороссійскомъ казачьемъ войскѣ. 34983.

Т. XXXV (1860). Продолженіе срока существованія должности войсковаго землемѣра Новороссійскаго казачьяго войска. 35418.—Помѣщеніе въ штатъ Новороссійскаго казачьяго войска четырехъ фельдшеровъ. 35814.

Т. XXXVI (1861). Увеличеніе содержанія, для найма прислуги, чиновникамъ Новороссійскаго казачьяго войска, служащимъ въ войсковомъ правленіи. 36599.—Положеніе объ училищахъ въ Новороссійскомъ казачьемъ войскѣ. 36628.—Порядокъ ревизіи книгъ Новороссійскаго казачьяго войска. 37221.

Т. XXXVIII (1863). Замѣна папахъ овчинными шапками въ Новороссійскомъ казачьемъ войскѣ. 39605.—Служебныя права войсковаго землемѣра Новороссійскаго казачьяго войска. 39970.

Т. XLIII (1868). Надѣленіе офицеровъ упраздняемаго Новороссійскаго казачьяго войска землею, въ количествѣ 7,950 десятинъ,

изъ оставшейся свободною за упраздненіемъ Азовскаго войска. 45072 *а*.—Положеніе объ упраздненіи Новороссійскаго казачьяго войска. 46506.

Т. XLIV (1869). Преобразованіе войсковаго училища Новороссійскаго казачьяго войска въ двухклассное приходское, съ устройствомъ при немъ женскаго училища. 47193.

Т. XLV (1870). Разрѣшеніе начальнику Новороссійскаго уряднчьяго училища носить казачье обмундированіе, войску Донскому присвоенное. 48757.

КАЗАКИ ОРЕНБУРГСКІЕ.

Т. I (1825—1827). Порядокъ и мѣра отпуска пороха и свинца оренбургскимъ казакамъ. 91.

Т. VI (1831). О срокѣ службы Киргизовъ и другихъ азіятцевъ, состоящихъ въ Оренбургскомъ казачьемъ войскѣ, объ оставленіи ихъ навсегда принадлежащими сословію онаго, по непредоставленіи имъ правъ, присвоенныхъ вольноопредѣляющимся изъ иностранцевъ. 4418.—О дозволеніи употреблять въ должности засѣдателей земскихъ судовъ по Оренбургской губерніи офицеровъ казачьяго и линейнаго войска. 4657.—Объ учрежденіи при Оренбургской войсковой канцеляріи постояннаго военнаго суда. 4745.

Т. VII (1832). О суммѣ, назначаемой на пенсіи и пособія семействамъ убитыхъ въ сраженіи штабъ и оберъ-офицеровъ Оренбургскаго Калмыцкаго казачьяго войска. 5134.—О дозволеніи казеннымъ крестьянамъ селиться на Оренбургской линіи, съ причисленіемъ ихъ къ тамошнимъ казакамъ. 5332.—Объ установленіи цѣны собираемымъ съ сибирскихъ Киргизовъ лошадямъ, для обращенія на ремонтъ оренбургскихъ казаковъ. 5846.

Т. IX (1834). Измѣненія въ обмундированіи и вооруженіи Оренбургскаго казачьяго войска. 6546 *а*.—Отставныхъ оренбургскихъ казаковъ, находящихся въ тамошнемъ краѣ, судить военнымъ судомъ за всѣ роды преступленій. 6852.

Т. X (1835). Проектъ объ учрежденіи бригадныхъ школъ для конно-артиллерійскихъ батарей, при Оренбургскомъ казачьемъ войскѣ состоящихъ. 7540 *а*.—Введеніе общественной запашки полей на Оренбургской линіи и на всѣхъ земляхъ, занимаемыхъ тамошнимъ казачьимъ войскомъ. 7870.—Положеніе о первомъ Оренбургскомъ казачьемъ полку. 7985.—Объ отпускѣ Оренбургскому казачьему войску на 150.000 руб. ежегодно въ замѣнъ добываемыхъ въ земляхъ ихъ металловъ и драгоцѣнныхъ каменьевъ. 8045.—Нижнимъ чинамъ Оренбургскаго казачьяго непремѣннаго полка, пользоваться установленною нашивкою на лѣвомъ рукавѣ мундира изъ желтой тесьмы. 8213.—Какъ поступать съ казаками Оренбургскаго войска, кои за содѣянныя преступленія, не подлежа къ ссылкѣ въ Сибирь, не могутъ быть терпимы въ обществѣ по дурному поведенію. 8305.

Т. XI (1836). Порядокъ производства дѣлъ по искамъ въ обидахъ между отставными оренбургскими и уральскими казаками и ихъ родцами. 8783.—О нижнихъ чинахъ казачьихъ войскъ отдѣльнаго Оренбургскаго корпуса, присуждаемыхъ въ крѣпостныя работы на срокъ. 9434.

Т. XII (1837). Измѣненіе состава 1-го Оренбургскаго казачьяго полка. 9871.—Смѣна командируемыхъ въ Москву изъ Оренбургскаго корпуса казачьихъ полковъ. 10018.—Учрежденіе въ Оренбургскомъ казачьемъ войскѣ табунщиковъ. 10455.

Т. XIII (1838). Освобожденіе оренбургскихъ казаковъ отъ сбора на вспомогательный капиталъ. 11029.—Возвышеніе цѣнъ на лошадей конной артиллеріи Оренбургскаго казачьяго войска. 11357.

Т. XIV (1839). Увеличеніе казачьей команды, назначаемой въ Нижній-Новгородъ отъ Оренбургскаго войска на время бывающей тамъ ярмарки. 12449.

Т. XV (1840). О имѣніи церковной фуры для перевозки полковой церкви 1-го Оренбургскаго казачьяго полка. 13649.—Положеніе объ Оренбургскомъ казачьемъ войскѣ. 14041.

Т. XVI (1841). Положеніе о конно-артиллерійской бригадѣ Оренбургскаго казачьяго войска. 14221.—Оставленіе казаковъ внутреннихъ кантоновъ 3, 5 и части 4, предназначенныхъ въ составъ округовъ регулярныхъ поселенныхъ полковъ, въ завѣдываніи войсковаго начальства. 14486.—О нераспространеніи на Оренбургское и Башкиро-Мещерякское войска дѣйствія наказа земской полиціи о прогульномъ скотѣ. 14722.—Переименованіе 1 Оренбургскаго казачьяго полка въ Уфимскій казачій. 15071.—О имѣніи въ кадетскихъ корпусахъ 10 вакансій для дѣтей чиновниковъ Оренбургскаго казачьяго войска. 15113.—Объ отпускѣ ремонта на артиллерійскихъ упряжныхъ и подъемныхъ лошадей конно-артиллерійской бригады Оренбургскаго казачьяго войска изъ суммъ того же войска. 15114.

Т. XVII (1842). Доставленіе годовыхъ отчетовъ о хлѣбѣ и капиталахъ Оренбургскаго казачьяго войска. 11709 *а*.—Сравненіе положенныхъ по штату въ военномъ и гражданскомъ управленіяхъ Оренбургскаго войска писарей, въ окладахъ жалованья съ писарями войска Донскаго. 15208.—Объ увольненіи отъ службы заурядъ-офицеровъ Оренбургскаго казачьяго войска. 15501.—Порядокъ производства уголовныхъ дѣлъ по войсковому правленію Оренбургскаго казачьяго войска. 15582.—Отмѣна выбора изъ Оренбургскаго казачьяго войска дворянъ на службу для исправленія полицейскихъ должностей по губерніи. 15596.—О предметахъ, которые слѣдуетъ помѣщать въ годовыхъ отчетахъ объ Оренбургскомъ казачьемъ войскѣ. 15659.—Присоединеніе Ставропольскаго Калмыцкаго войска къ Оренбургскому казачьему войску. 15677.—Назначеніе къ наказному атаману Оренбургскаго казачьяго войска чиновника особыхъ порученій. 16060.—Дозволеніе отыскивать и разрабатывать золотоносныя розсыпи въ земляхъ Оренбургскаго казачьяго войска. 16259.

Т. XVIII (1843). Оставленіе въ Оренбургскомъ казачьемъ войскѣ семи кордонныхъ канцелярій. 16519.—Распространеніе на Оренбургское казачье войско правилъ о продажѣ имуществъ Башкиръ и Мещеряковъ по казеннымъ и частнымъ взысканіямъ. 16622.—Причисленіе казенныхъ крестьянъ прилинейныхъ уѣздовъ Оренбургскаго, Челябинскаго и Троицкаго къ Оренбургскому казачьему войску. 16811.—Форма обмундированія нижнихъ чиновъ Оренбургскаго казачьяго войска. 17219.—Наказаніе казаковъ Оренбургскаго линейнаго войска за тайный провозъ изъ Киргизской степи соли. 17319.

Т. XIX (1844). Допущеніе казаковъ Оренбургскаго казачьяго войска къ подрядамъ и поставкамъ провіанта въ тамошніе магазины. 17517.—Измѣненіе сборныхъ пунктовъ для выходящихъ на кордонную службу командъ Оренбургскаго казачьяго войска. 17617.—О жалованьѣ оберъ-офицерамъ и урядникамъ Оренбургскаго казачьяго войска за время нахожденія ихъ въ командировкѣ для открытія цѣнъ и заготовленія провіанта. 17864.—Освобожденіе Оренбургскаго казачьяго войска отъ обязанности отправленія почтовой гоньбы въ предѣлахъ войска по уѣздамъ Челябинскому и Троицкому. 18010.—Увеличеніе дохода и сокращеніе расходовъ по общему капиталу Оренбургскаго казачьяго войска. 18045.—Снабженіе казаковъ Оренбургскаго казачьяго войска оружіемъ. 18414.

Т. XX (1845). Предоставленіе въ пользу Оренбургскаго казачьяго войска выморочныхъ имѣній, остающихся послѣ чиновъ сего войска. 18941.—О деньгахъ, вычитаемыхъ за чины съ лицъ Оренбургскаго казачьяго войска, неполучающихъ жалованья. 19330.—Объ обращеніи мастеровыхъ нижнихъ чиновъ изъ бывшаго Уфимскаго казачьяго полка къ Оренбургскому линейному № 4 баталіону. 19551.

Т. XXI (1846). Увеличеніе платы казакамъ Оренбургскаго войска за сѣнокошеніе. 20098.—О квартирныхъ деньгахъ чинамъ Оренбургскаго казачьяго войска. 20264.—Присылка изъ Оренбургскаго казачьяго войска 30 человѣкъ на службу въ гвардію. 20490.—

Производство урядниковъ Оренбургскаго казачьяго войска въ хорунжіе. 20662.

Т. XXII (1847). Вознагражденіе казаковъ Оренбургскаго казачьяго войска за отходящія къ пріискамъ золотопромышленниковъ земли. 20963. — Возложеніе на окружныхъ штабъ-офицеровъ Оренбургскаго казачьяго войска надзора за хозяйственною частію въ полковыхъ округахъ. 21075. — Умноженіе числа оспопрививателей въ Оренбургскомъ казачьемъ войскѣ. 21396.—Причисленіе къ общему войсковому капиталу Оренбургскаго казачьяго войска пошлинныхъ денегъ, взыскиваемыхъ при засвидѣтельствованіи разныхъ долговыхъ актовъ. 21452. — Подкрѣпленіе недостатковъ канцелярскихъ доходовъ полковыхъ правленій Оренбургскаго казачьяго войска денежными суммами изъ общаго капитала сего войска. 21502. — Застрахованіе дома, занимаемаго войсковымъ дежурствомъ въ г. Оренбургѣ. 21524. — Производство содержанія оспеннымъ ученикамъ Оренбургскаго казачьяго войска изъ общаго войсковаго капитала. 21660.

Т. XXIII (1848). Сроки служенія въ Оренбургскомъ казачьемъ войскѣ нижнихъ чиновъ регулярныхъ войскъ, обращенныхъ въ казаки. 22096. — Наказаніе казаковъ Оренбургскаго казачьяго войска за провозъ контрабандной соли. 22178.—Дозволеніе жителямъ станицы Берлинъ Оренбургскаго казачьяго войска переселиться на урочище въ вершинѣ рѣки Черной. 22306.—Учрежденіе при войсковомъ правленіи Оренбургскаго казачьяго войска типографіи. 22427.—Правила, на основаніи коихъ разрѣшается принимать въ казачье сословіе Оренбургскаго войска Башкирцевъ, Киргизовъ и другихъ азіятцевъ. 22497.—Опредѣленіе письмоводителя въ врачебную управу Оренбургскаго казачьяго войска. 22618.—Производство чинамъ Оренбургскаго казачьяго войска, командируемымъ въ укрѣпленія Киргизской степи, ремонтныхъ денегъ за фуражъ на вьючныхъ лошадей. 22833.

Т. XXIV (1849). Оставленіе въ Оренбургскомъ казачьемъ сословіи законнорожденныхъ и незаконнорожденныхъ сыновей. 23046.—Учрежденіе при войсковомъ управленіи Оренбургскаго казачьяго войска должности переводчика. 23150.—Довольствіе провіантомъ патурою семействъ казаковъ Оренбургскаго войска, присылаемыхъ на службу въ гвардію. 23279.—Въ Оренбургскомъ дѣвичьемъ училищѣ имѣть вакансіи для дочерей штабъ и оберъ-офицеровъ Оренбургскаго казачьяго войска. 23628.—Дозволеніе жителямъ Оренбургскаго казачьяго войска въ укрѣпленіи Михайловскомъ построить церковь. 23730.

Т. XXV (1850). Прорѣзываніе нумеровъ на плечевыхъ погонахъ у мундировъ и шинелей нижнихъ чиновъ Оренбургскаго казачьяго войска только при назначеніи въ составъ сводныхъ полковъ на внѣшнюю службу. 23944.—Ассигнованіе Оренбургскому казачьему войску на экстраординарные расходы ежегодно по 500 руб. сер. 24034. — Назначеніе для присмотра за войсковыми лѣсами Оренбургскаго казачьяго войска въ лѣсную стражу перечисленныхъ на внутреннюю службу урядниковъ и казаковъ изъ другихъ округовъ сего войска. 24047.—Предоставленіе льготъ и пособій казакамъ Оренбургскаго казачьяго войска, переселеннымъ въ находящіяся въ Киргизской степи укрѣпленія. 24291. — Водвореніе отставныхъ офицеровъ регулярныхъ войскъ на земляхъ Оренбургскаго казачьяго войска. 24477. — Производство офицерамъ полковъ Оренбургскаго казачьяго войска, при выходѣ ихъ на полевую службу внѣ предѣловъ войска, не въ зачетъ годовыхъ окладовъ жалованья. 24624.—Поясненіе правилъ, относительно продажи имуществъ чиновниковъ Оренбургскаго казачьяго войска по казеннымъ и частнымъ взысканіямъ. 24738.—Раздѣленіе Оренбургскаго казачьяго войска по оспопрививанію на три округа. 24748.—Усиленіе сбора за держаніе линейными жителями Оренбургскаго казачьяго войска работниковъ Киргизовъ безъ билетовъ или съ просроченными билетами. 24765.

Т. XXVI (1851). Предоставленіе Оренбургскому военному губернатору права зачислять въ казачье сословіе Оренбургскаго казачьяго войска отставныхъ солдатъ съ семействами и потомствомъ, проживающихъ на войсковыхъ земляхъ. 25015.—Ассигнованіе добавочной суммы на канцелярскіе припасы войсковому правленію Оренбургскаго казачьяго войска. 25177.—Отчисленіе нѣкоторыхъ деревень отъ станицъ Кособродской 6 полковаго округа Оренбургскаго казачьяго войска и Еманжелинской 9 округа. 25276.—Переводъ малолѣтковъ Оренбургскаго казачьяго войска изъ Казанской гимназіи въ С.-Петербургскую медико-хирургическую академію. 25542.—Офицерамъ и нижнимъ чинамъ Оренбургскаго казачьяго войска, состоящимъ на кордонной линейной службѣ, производится одно жалованье. 25547, *п. в.*—Опредѣленіе оберъ-аудитора въ войсковое дежурство Оренбургскаго казачьяго войска. 25588.—Производство квартирныхъ денегъ мѣстному врачу 4, 5, 6 и 10 полковыхъ округовъ Оренбургскаго казачьяго войска. 25601.—Опредѣленіе въ Оренбургское казачье войско, на новую Оренбургскую линію, въ станицы Полоцкую и Чесменскую по одному священнику и одному причетнику въ каждую. 25609.—Установленіе единообразнаго наименованія поселеній Оренбургскаго казачьяго войска. 25641.—Учрежденіе временной коммиссіи для разбора старыхъ дѣлъ войсковыхъ управленій Оренбургскаго казачьяго войска. 25774.—Распредѣленіе по уѣздамъ Оренбургской губерніи заведеннаго въ районѣ новой станицы Оренбургскаго казачьяго войска составленія справочныхъ цѣнъ на хлѣбъ. 25841, *п. 1.* — Обязанность полковыхъ правленій сего войска доставлять гражданскому вѣдомству свѣдѣнія о продажныхъ справочныхъ цѣнахъ на хлѣбъ. *Тамъ же, п. 2.*

Т. XXVII (1852). Порядокъ выдачи указовъ объ отставкѣ офицерамъ и паспортовъ нижнимъ чинамъ Оренбургскаго казачьяго войска. 26234.—Форма чекменей въ конно-артиллерійскихъ батареяхъ Оренбургскаго казачьяго войска. 26431.—Разработка рудниковъ на земляхъ Оренбургскаго казачьяго войска. 26450.—Предоставленіе начальнику артиллерійскихъ гарнизоновъ Оренбургскаго округа инспектировать конно-артиллерійскую бригаду Оренбургскаго казачьяго войска и состоящую при ней бригадную школу. 26475.—Права по службѣ сыновей заурядъ-офицеровъ Оренбургскаго казачьяго войска. 26500.—Сумма, ассигнованная на медикаменты для войсковыхъ обывателей Оренбургскаго казачьяго войска. 26511.—Дозволеніе кантоннымъ начальникамъ Башкиро-Мещерякскаго войска приглашать писарей изъ урядниковъ и казаковъ Оренбургскаго казачьяго войска. 26649.—Сохраненіе права на пенсію отставнымъ офицерамъ регулярныхъ войскъ, по зачисленію ихъ съ семействами въ Оренбургское казачье войско. 26680.—Нарядъ въ Москву, Казань и Екатеринбургъ командъ изъ Оренбургскаго казачьяго войска, для полицейской и этапной службы. 26681.—Назначеніе архитектора въ Оренбургское казачье войско. 26746.—Причисленіе капитала бывшаго Ставропольскаго Калмыцкаго войска къ общему войсковому капиталу Оренбургскаго казачьяго войска и учрежденіе училища въ Великоветровской станицѣ. 26750.

Т. XXVIII (1853). Именованіе впредь окружныхъ штабъ-офицеровъ военныхъ округовъ Оренбургскаго казачьяго войска, окружными начальниками военныхъ округовъ означеннаго войска. 27051.—Зачисленіе въ казаки государственныхъ крестьянъ, проживающихъ въ чертѣ земель, опредѣленныхъ Оренбургскому казачьему войску. 27124.—Сокращеніе расходовъ, производимыхъ отъ казны по Оренбургскому казачьему войску. 27216.—Водвореніе отставныхъ чиновниковъ, нижнихъ чиновъ и разночинцевъ на земляхъ Оренбургскаго казачьяго войска. 27225.—Производство чертежникамъ Оренбургскаго казачьяго войска жалованья и порціонныхъ денегъ во время командировокъ. 27257.—Производство пособія семействамъ оренбургскихъ казаковъ, находящихся на службѣ въ гвардіи. 27260.—Нарядъ казаковъ отдѣльнаго Оренбургскаго корпуса для полицейской службы въ

города Самарской губерніи: Новоузенъ и Николаевскъ. 27274.—Порядокъ отдачи въ срочное арендное содержаніе земель Оренбургскаго казачьяго войска. 27312.—Прекращеніе въ Оренбургскомъ казачьемъ войскѣ общественной запашки полей и введеніе установленнаго въ войскѣ Донскомъ порядка сбора и ссыпки хлѣба въ станичные магазины. 27339.—Предоставленіе Оренбургскому и Самарскому Генералъ-Губернатору права утверждать смѣты на постройку и починку церквей въ Оренбургскомъ казачьемъ войскѣ. 27369 и 27430.—Примѣненіе правила 23 Апрѣля 1849 года для состава, построенія и движенія въ казачьихъ войскахъ, къ полкамъ Оренбургскаго казачьяго войска, командируемымъ въ дѣйствующую армію, отдѣльный Кавказскій корпусъ и другія мѣста, кромѣ своднаго полка въ Москвѣ. 27476, *ст. 2*.—Назначеніе въ образцовый дивизіонъ при лейбъ-гвардіи Донской батареѣ офицеровъ и нижнихъ чиновъ отъ конно-артиллерійской бригады Оренбургскаго казачьяго войска. 27532.—Подчиненіе своднаго казачьяго полка отдѣльнаго Оренбургскаго корпуса, находящагося на службѣ въ Москвѣ, командиру 6 пѣхотнаго корпуса или, за отсутствіемъ его, старшему начальнику войскъ, въ сей столицѣ находящемуся. 27645.—Порядокъ увольненія нижнихъ чиновъ Оренбургскаго казачьяго войска, по хозяйственнымъ ихъ надобностямъ, за войсковые предѣлы, на пятнадцатидневный срокъ. 27695.—Производство провіанта семействамъ казаковъ, поступившихъ въ гвардію изъ Оренбургскаго казачьяго войска. 27732.

Т. XXIX (1854). Производство содержанія офицерамъ регулярныхъ войскъ, состоящимъ въ Оренбургскомъ казачьемъ войскѣ, во время нахожденія ихъ въ войскѣ безъ службы. 27920.—Увольненіе отъ службы на три года людей податнаго состоянія и казенныхъ крестьянъ, зачисляемыхъ въ Оренбургское казачье войско. 28111.—Распространеніе на офицеровъ Оренбургскаго казачьяго войска, состоящихъ на службѣ въ Оренбургскомъ Неплюевскомъ кадетскомъ корпусѣ, права на пенсіи, Всемилостивѣйше дарованнаго всѣмъ прочимъ офицерамъ военно-учебныхъ заведеній. 28147. — Зачисленіе въ Оренбургское казачье войско удѣльныхъ крестьянъ деревни Донецкой, проживающихъ въ чертѣ земель сего войска. 28162.—Отнесеніе содержанія почтовыхъ станцій, въ четырехъ служащихъ башкирскихъ кантонахъ на военный капиталъ Оренбургскаго казачьяго войска и частію на башкирскія суммы. 28294. — Опредѣленіе въ Оренбургское казачье войско особаго землемѣра для исполненія межевыхъ дѣлъ и для ближайшаго наблюденія за состоящими въ войскѣ чертежниками. 28600. — Положеніе о пѣшихъ баталіонахъ Оренбургскаго казачьяго войска. 28608. — Образцы обмундированія и вооруженія пѣшихъ баталіоновъ Оренбургскаго казачьяго войска. 28650.—Имѣніе въ строительномъ училищѣ Главнаго Управленія Путей Сообщенія и Публичныхъ Зданій двухъ воспитанниковъ изъ чиновничьихъ дѣтей Оренбургскаго казачьяго войска. 28768. — Зачетъ службы нижнимъ чинамъ Оренбургскаго казачьяго войска, занимаемымъ для войсковаго дежурства и военно-судной коммиссіи сего войска. 28836.

Т. XXX (1855). Денежныя награды чинамъ Оренбургскаго казачьяго отряда за службу на Нижегородской ярмаркѣ. 29025.—Служебныя права и преимущества генераловъ и офицеровъ регулярныхъ войскъ поступающихъ на службу въ Оренбургское казачье войско безъ зачисленія или съ зачисленіемъ въ казачье сословіе. 29256.—Отнесеніе на военный капиталъ Оренбургскаго казачьяго войска издержки, потребной на заведеніе и ремонтъ обоза для пѣшихъ баталіоновъ того войска. 29298. — Образованіе въ Оренбургскомъ казачьемъ войскѣ новаго станичнаго юрта и учрежденіе станичнаго управленія въ станицѣ Донецкой. 29316. — Имѣніе при войсковомъ правленіи Оренбургскаго казачьяго войска двухъ чертежниковъ для занятій строительными дѣлами. 29375.—Пожалованіе простыхъ знаменъ шести пѣшимъ Оренбургскимъ казачьимъ баталіонамъ №№ 1—6. 29446. — Дозволеніе всѣмъ вновь формируемымъ пѣшимъ баталіонамъ Оренбургскаго казачьяго войска отслужить первую очередь на линіи, а баталіону № 1 въ г. Оренбургѣ, съ производствомъ содержанія имъ за это время отъ войска. 29706.—Имѣніе въ полковыхъ округахъ Оренбургскаго казачьяго войска ветеринаровъ и мѣры къ замѣщенію сихъ должностей, а равно и лекарей, чинами войсковаго сословія. 29836.—Отдача въ Оренбургскомъ казачьемъ войскѣ мельницъ въ содержаніе иногороднымъ лицамъ. 29838.—Штатъ полковаго и станичнаго управленій Оренбургскаго казачьяго войска и новое росписаніе военныхъ и полковыхъ округовъ сего войска. 29839.—Заведеніе мастерскаго и музыкальнаго инструмента и прочихъ вещей для одного пѣшаго баталіона Оренбургскаго казачьяго войска. 29840.

Т. XXXI (1856). Отпускъ полкамъ Оренбургскаго казачьяго войска денегъ на приготовленіе и передѣлку патроновъ. 30071. — Стрижка волосъ въ Оренбургской казачьей командѣ образцоваго дивизіона. 30072.—Назначеніе въ г. Самару, для усиленія полицейскаго надзора, еще десяти казаковъ изъ Оренбургскаго казачьяго войска. 30106.—Отпускъ на заготовленіе сѣна, денегъ, изъ военнаго капитала Оренбургскаго казачьяго войска, нижнимъ чинамъ Оренбургскаго и Башкирскаго войскъ, ежегодно выкомандировываемымъ на кордонную службу и въ двухсотенные отряды къ султанамъ - правителямъ Восточной и Средней Орды. 30128. — Оклады жалованья засѣдателямъ, казначеямъ, секретарямъ и писарямъ, служащимъ въ полковыхъ правленіяхъ Оренбургскаго казачьяго войска. 30371.—Возложеніе составленія плановъ въ Оренбургскомъ казачьемъ войскѣ на войсковыхъ архитекторовъ. 30511. — Число урядниковъ и приказныхъ въ полкахъ Оренбургскаго казачьяго войска. 30616.—Переселеніе изъ Оренбургскаго казачьяго войска 50 казачьихъ семействъ въ Уральское укрѣпленіе казачьяго поселенія. 30937.—Предоставленіе главному начальнику Оренбургскаго края разрѣшать переселеніе казаковъ въ станицы и заведеніе новыхъ станицъ. 30940.—Нѣкоторыя измѣненія въ положеніи о конно-артиллерійской бригадѣ Оренбургскаго казачьяго войска. 31188.

Т. XXXII (1857). Предоставленіе Оренбургскому казачьему войску права обучать въ Михайловскомъ-артиллерійскомъ училищѣ дѣтей потомственныхъ дворянъ войска. 31728.—Правила о взаимномъ обязательномъ обезпеченіи строеній отъ пожаровъ въ Оренбургскомъ казачьемъ войскѣ. 31992.—Дополненіе *§§* 20 и 25 положенія о конно-артиллерійской бригадѣ Оренбургскаго казачьяго войска и *§* 180 положенія о семъ войскѣ. 31994.

Т. XXXIII (1858). Дозволеніе почтъ-содержателямъ въ Оренбургскомъ казачьемъ войскѣ, непринадлежащимъ къ войсковому сословію, строить для помѣщенія станцій собственные дома. 32683.—Назначеніе квартирныхъ денегъ нѣкоторымъ чинамъ, состоящимъ при войсковомъ правленіи Оранбургскаго казачьяго войска. 32695.—Увеличеніе состава общества торговыхъ казаковъ Оренбургскаго казачьяго войска. 32749.—Порядокъ выпуска на службу воспитанниковъ Оренбургскаго Неплюевскаго кадетскаго корпуса, принадлежащихъ къ сословію Оренбургскаго казачьяго войска. 32891.—Порядокъ обмѣна очередей, или найма на полевую службу, между нижними чинами Оренбургскаго казачьяго войска. 32957. — Отмѣна пикъ у пѣшихъ и конныхъ нижнихъ чиновъ Оренбургскаго казачьяго войска, перечисляемыхъ на внутреннюю службу. 33039. — Предоставленіе главному начальнику Оренбургскаго края разрѣшать собственною властью переселеніе казаковъ Оренбургскаго войска въ существующія станицы и заведеніе новыхъ станицъ. 33195. — Производство жалованья писарямъ кордонныхъ канцелярій Оренбургскаго казачьяго войска. 33205.—Срокъ

службы и домашней льготы офицерамъ конно-артиллерійской бригады Оренбургскаго казачьяго войска и увеличеніе состава пѣшихъ командъ при батареяхъ во время очереднаго нахожденія ихъ на льготѣ. 33534.—Положеніе о конно-артиллерійской бригадной школѣ Оренбургскаго казачьяго войска. 33756.—Учрежденіе при войсковомъ дежурствѣ Оренбургскаго казачьяго войска временнаго отдѣленія военно-судной части. 33895.

Т. XXXIV (1859). Содержаніе на счетъ кибиточнаго сбора одного пѣшаго казачьяго баталіона въ Оренбургѣ. 34075.—Отмѣна общественной запашки въ Оренбургскомъ казачьемъ войскѣ. 34220. — Служебныя права и преимущества аудиторіатскихъ чиновъ Оренбургскаго казачьяго войска. 34291.—На какихъ основаніяхъ дозволяется наемъ на полевую службу и обмѣнъ очередьми въ конно-артиллерійскихъ батареяхъ Оренбургскаго казачьяго войска. 34701. — Форма портупей и пистолетныхъ принадлежностей для нижнихъ чиновъ Оренбургскаго казачьяго войска, перечисляемыхъ на внутреннюю службу. 34828.—Производство нижнимъ чинамъ Оренбургскаго казачьяго войска, командируемымъ на службу въ степныя укрѣпленія и форты, ремонтныхъ денегъ за фуражъ на вьючныхъ лошадей, и порядокъ выдачи вознагражденія за потерю лошадей казакамъ, служащимъ на Сыръ-Дарьинской линіи. 34932.

Т. XXXV (1860). Отпускъ прогонныхъ денегъ начальнику Оренбургскаго артиллерійскаго округа, при поѣздкахъ для инспектированія батарей и бригадной школы Оренбургскаго казачьяго войска. 35342.—Ограниченіе причисленія Магометанъ къ Оренбургскому казачьему войску. 35370.—Дополненіе правилъ для обмѣна очередей, или найма на полевую службу, между нижними чинами Оренбургскаго казачьяго войска. 35419.—Правила о ярмарочныхъ и торговыхъ помѣщеніяхъ въ Оренбургскомъ казачьемъ войскѣ. 35723.—Воспособленіе денежнымъ средствамъ Оренбургскаго казачьяго войска. 35873. — Увеличеніе окладовъ жалованья офицерамъ Оренбургскаго казачьяго войска. 35875.—Отмѣна каждогоднаго сбора льготныхъ баталіоновъ Оренбургскаго казачьяго войска. 35876. — Порядокъ передвиженія и содержанія полковъ и командъ, выходящихъ за предѣлы Оренбургскаго казачьяго войска на службу внутрь Имперіи и въ Киргизскую степь. 35927. — Производство изъ суммъ башкирскаго сбора добавочныхъ ремонтныхъ денегъ и вознагражденія за упалыхъ лошадей нижнимъ чинамъ Оренбургскаго казачьяго войска, командируемымъ на службу въ степныя укрѣпленія и форты и на Сыръ-Дарьинскую линію. 36054.—Производство фуража на лошадей командѣ Оренбургскаго казачьяго войска, наряжаемой въ помощь этапнымъ командамъ Казанской губерніи. 36178. — Увеличеніе суммы на содержаніе войсковой врачебной управы Оренбургскаго казачьяго войска. 36227.

Т. XXXVI (1861). Упраздненіе конскаго разсадника и случной конюшни въ Оренбургскомъ казачьемъ войскѣ и отмѣна положенія о случныхъ конюшняхъ и конскихъ заводахъ въ иррегулярныхъ войскахъ отдѣльнаго Оренбургскаго корпуса. 36557.—Ограниченіе найма для отправленія службы казакамъ Оренбургскаго войска, переселеннымъ въ находящіяся въ Киргизской степи укрѣпленія. 36565.—Порядокъ взиманія сборовъ съ иногородныхъ лицъ за право торговли въ Оренбургскомъ казачьемъ войскѣ. 36607.—Дозволеніе нѣкоторымъ полковымъ правленіямъ полковыхъ округовъ Оренбургскаго казачьяго войска выдавать отсрочки по паспортамъ проживающимъ въ тѣхъ округахъ для работъ и промысловъ мѣщанамъ и крестьянамъ, несостоящимъ на рекрутской очереди. 36613.—Оклады квартирныхъ денегъ служащимъ по внутреннему управленію Оренбургскаго казачьяго войска. 36639.—Порядокъ требованія изъ кредитныхъ установленій процентовъ съ капиталовъ, принадлежащихъ Оренбургскому казачьему войску. 36641.—Распространеніе на дворовыхъ людей въ Оренбургскомъ казачьемъ войскѣ правилъ, изложенныхъ въ положеніи объ устройствѣ дворовыхъ людей. 36675.—Производство сухаго фуража на лошадей отряда Оренбургскихъ казаковъ, командируемому въ Пермскую губернію въ помощь этапнымъ командамъ. 37009.—Оклады жалованья нестроевымъ нижнимъ чинамъ оренбургскихъ казачьихъ пѣшихъ баталіоновъ. 37010.—Возложеніе на командира Оренбургскаго казачьяго № 5 полка обязанностей бывшаго коменданта упраздненной Орской крѣпости. 37081.—Распространеніе на Оренбургское казачье войско постановленія о вознагражденіи открывателей и поимщиковъ конокрадовъ. 37216.—Порядокъ производства усиленнаго жалованья офицерамъ казачьяго сословія конно-артиллерійской бригады Оренбургскаго казачьяго войска, командируемымъ въ мѣста, гдѣ производятся усиленные оклады жалованья. 37359. — Отпускъ соломы на офицерскихъ и казачьихъ лошадей отряда оренбургскихъ казаковъ, перевозимаго водою на Нижегородскую ярмарку, во время плаванія ихъ. 37420.

Т. XXXVII (1862). Дозволеніе урядникамъ Оренбургскаго казачьяго войска не изъ дворянъ вступать въ торговое общество казаковъ этого войска 37948. — Порядокъ исправленія и починки церквей въ Оренбургскомъ казачьемъ войскѣ. 37989.—Переселеніе во внутрь киргизской Оренбургской степи ставокъ султановъ - правителей Восточной и Средней частей Орды, возведеніе Эмбенскаго укрѣпленнаго поста и порядокъ содержанія и довольствія чиновъ сего поста и казачьихъ отрядовъ при султанахъ-правителяхъ Восточной, Средней и Западной частей Орды. 38033.—Упраздненіе званія баталіонныхъ и ротныхъ командировъ и младшихъ штабъ - офицеровъ въ двухъ льготныхъ пѣшихъ баталіонахъ Оренбургскаго казачьяго войска. 38243.—Продленіе на одинъ годъ срока существованія временнаго отдѣленія при войсковомъ дежурствѣ Оренбургскаго казачьяго войска и временное добавленіе въ военно-судную часть дежурства двухъ аудиторовъ и четырехъ писарей. 38420.—Порядокъ назначенія трубачей въ Оренбургское казачье войско. 38421.—Отмѣна ежегоднаго наряда казачьихъ командъ отъ Оренбургскаго войска къ соляпымъ озерамъ Челябинскаго уѣзда, равно на Оренбургскіе частные и Міасскіе казенные золотые промыслы и замѣна оныхъ вольнонаемными людьми. 38550. — Нижнимъ чинамъ изъ уроженцевъ Оренбургскаго казачьяго войска, находившимся на службѣ въ гвардіи и увольняемымъ въ отставку выдавать при отправленіи на родину, прогонныя деньги. 38661.—Увеличеніе окладовъ содержанія чинамъ, служащимъ по внутреннему управленію Оренбургскаго казачьяго войска, и усленіе штатовъ сего управленія. 38679.—Положеніе о размежеваніи земель Оренбургскаго казачьяго войска. 38816.—Положеніе о надѣленіи чиновниковъ Оренбургскаго казачьяго войска пожизненными участками изъ войсковыхъ земель. 38817.—Порядокъ роспуска по домамъ и довольствія нижнихъ чиновъ Оренбургскаго казачьяго войска, возвращающихся со службы изъ Имперіи. 38862.—Дозволеніе иногороднымъ лицамъ строить и пріобрѣтать въ станицахъ Оренбургскаго казачьяго войска помѣщенія собственно для торговли питьями. 39057. — Дозволеніе иногороднымъ лицамъ строить дома и разныя заведенія въ Орской станицѣ Оренбургскаго казачьяго войска. 39115.

Т. XXXVIII (1863). Правила по обезпеченію народнаго продовольствія въ Оренбургскомъ казачьемъ войскѣ. 39114.—Измѣненіе и дополненіе правилъ для обмѣна очередей и найма на полевую службу между нижними чинами Оренбургскаго казачьяго войска. 39122.—Ограниченіе причисленія къ Оренбургскому казачьему войску иновѣрцевъ языческаго и магометанскаго закона, воспріявшихъ св. крещеніе. 39188.—Увеличеніе содержанія войсковому контролеру Оренбургскаго казачьяго войска и его помощнику. 39495.

Т. XXXIX (1864). Оставленіе при войсковомъ правленіи Оренбургскаго казачьяго

войска одного офицера и двухъ урядниковъ, для исполненія разныхъ межевыхъ дѣлъ по войску. 40625.—Производство жалованья офицерамъ казачьяго происхожденія конно-артиллерійскихъ батарей Оренбургскаго казачьяго войска. 40816.

Т. XL (1865). Права и преимущества казачьихъ писарей и урядниковъ Оренбургскаго казачьяго войска, служащихъ по Башкирскому управленію и въ другихъ военныхъ и гражданскихъ управленіяхъ Оренбургскаго края. 41814.—Штатъ двухсотеннаго отряда Оренбургскаго казачьяго войска, командируемаго въ Пермскую губернію для полицейской службы. 41840.—Положеніе о станичномъ судѣ въ Оренбургскомъ казачьемъ войскѣ. 42039.—Назначеніе въ церковные старосты въ Оренбургскомъ казачьемъ войскѣ служащихъ казаковъ. 42703.—Отпускъ денегъ служащимъ по внутреннему управленію Оренбургскаго казачьяго войска офицерамъ регулярной службы и аудиторамъ, взамѣнъ слѣдующаго имъ по чину деньщика и положеннаго на него довольствія. 42751.

Т. XLI (1866). Упраздненіе Константиновскаго станичнаго правленія Оренбургскаго казачьяго войска. 42951.—Разсчетъ вакансій на чины полковниковъ и подполковниковъ Оренбургскаго казачьяго войска. 43062.—Предоставленіе нѣкоторыхъ правъ и преимуществъ 10-ти казакамъ Оренбургскаго войска, находящимся на службѣ въ телеграфномъ вѣдомствѣ. 43087.—Учрежденіе отдѣленій слабыхъ, при находящихся на полевой службѣ пѣшихъ баталіонахъ Оренбургскаго казачьяго войска, для пользованія чиновъ ихъ, одержимыхъ легкими болѣзнями. 43435.—Учрежденіе особой военно-судной коммисіи при дежурствѣ 2-го округа Оренбургскаго казачьяго войска, въ г. Троицкѣ. 43482.—Производство указной дачи провіанта, соли и приварочныхъ денегъ урядникамъ и казакамъ Оренбургскаго казачьяго войска, командируемымъ въ Оренбургъ на разные посты по внутренней службѣ. 43584.—Учрежденіе, вмѣсто двухъ, трехъ округовъ въ Оренбургскомъ казачьемъ войскѣ. 43633.—Считаніе въ полкахъ сверхъ комплекта и право на пенсіи офицеровъ Оренбургскаго казачьяго войска, находящихся въ разныхъ управленіяхъ въ штатныхъ должностяхъ, внѣ своего войска. 43820.

Т. XLII (1867). Правила о взаимномъ обязательномъ обезпеченіи строеній отъ пожаровъ въ Оренбургскомъ казачьемъ войскѣ. 44169.—Проектъ учебной казачьей сотни Оренбургскаго казачьяго войска. 44485.—Положеніе о военномъ составѣ Оренбургскаго казачьяго войска, срокахъ службы строевыхъ частей и способѣ ихъ комплектованія. 44787.—Преобразованіе по Оренбургскому казачьему войску состава существующихъ учрежденій и увеличеніе содержанія служащимъ. 44958.

Т. XLIII (1868). Переименованіе военныхъ округовъ Оренбургскаго казачьяго войска въ отдѣлы. 45863.—Измѣненіе въ правилахъ о взаимномъ обязательномъ обезпеченіи строеній отъ пожара въ Оренбургскомъ казачьемъ войскѣ. 45980.—Оклады жалованья офицеровъ, занимающихъ должности въ окружныхъ дежуствахъ Оренбургскаго казачьяго войска. 46126.—Командированіе постоянно двухъ офицеровъ изъ Оренбургскаго казачьяго войска въ учебный пѣхотный баталіонъ для ознакомленія съ пѣхотною службою. 46148 *а*.—Порядокъ производства квартирныхъ денегъ офицерамъ занимающимъ должности въ управленіяхъ отдѣловъ Оренбургскаго казачьяго войска. 46163.

Т. XLIV (1869). Производство содержанія офицерамъ пѣшихъ баталіоновъ Оренбургскаго казачьяго войска, командируемымъ въ перемѣняющійся составъ учебнаго пѣхотнаго баталіона. 46804.—Производство жалованья переводчику коммисіи военнаго суда при управленіи 3-го отдѣла Оренбургскаго казачьяго войска. 46893.—Устройство пожарной части въ станицѣ Оренбургской. 46995.—Передача повѣрки оборотовъ войсковыхъ суммъ Оренбургскаго казачьяго войска въ вѣдѣніе Оренбургской контрольной палаты. 47052.—Дозволеніе жителямъ Купгравинской станицы Оренбургскаго казачьяго войска образовать выселокъ подъ наименованіемъ «Крыжановскій». 47445.—Исключеніе изъ вѣдѣнія Оренбургскаго казачьяго войска зданій бывшаго манежа, а также Гентярскаго капитала. 47536.—Учрежденіе 20-ти вакансій для дѣтей казаковъ Оренбургскаго войска въ пансіонѣ при Оренбургской мужской гимназіи. 47668.—Усиленіе штата межеваго отдѣленія Оренбургскаго казачьяго войска. 47670.

Т. XLV (1870). Ассигнованіе изъ суммъ Оренбургскаго казачьяго войска дополнительной платы за содержаніе войсковыхъ пансіонеровъ въ Оренбургскомъ женскомъ училищѣ. 47929.—Выдача остатковъ отъ суммъ, ассигнуемыхъ на содержаніе личнаго состава и на канцелярскіе припасы по штату военнаго и гражданскаго управленія Оренбургскаго казачьяго войска, а также по штату окружныхъ дежуствъ (внѣ управленія отдѣловъ) этого войска, въ награду чинамъ, служащимъ въ означенныхъ управленіяхъ. 48105.—Производство офицерамъ пѣшихъ баталіоновъ Оренбургскаго казачьяго войска, командируемымъ въ перемѣняющійся составъ учебнаго пѣхотнаго баталіона денегъ на наемъ прислуги, въ размѣрѣ 50 рублей, въ замѣнъ каждаго драбанта, слѣдующаго означеннымъ офицерамъ. 48288.—Увеличеніе числа торговыхъ казаковъ въ Оренбургскомъ казачьемъ войскѣ. 48389.

Т. XLVI (1871). Имѣніе въ Оренбургскомъ казачьемъ войскѣ вольнонаемныхъ оружейныхъ мастеровъ и возложеніе на обязанность ихъ осмотра и исправленія оружія, также и обученія молодыхъ казаковъ и малолѣтковъ оружейному мастерству. 49866.—Предоставленіе типографской суммы войсковой типографіи Оренбургскаго казачьяго войска въ распоряженіе наказнаго атамана этого войска. 49933.—I. Положеніе объ учебной сотнѣ Оренбургскаго казачьяго войска и II. Положеніе объ обученіи новоставочныхъ и льготныхъ казаковъ Оренбургскаго казачьяго войска строевой службѣ и цѣльной стрѣльбѣ и о сборахъ для практическихъ занятій полковъ и командъ этого войска, выходящихъ на внѣшнюю службу за мѣсяцъ до выступленія въ походъ. 49991.—О вещахъ конскому снаряженію для урядниковъ Оренбургскаго юнкерскаго училища. 50039.—Увеличеніе суммы на наемъ писарей и на канцелярскіе расходы въ управленіи 3-го отдѣла Оренбургскаго казачьяго войска. 50091.—Производство столовыхъ денегъ штабъ и оберъ-офицерамъ Оренбургскаго казачьяго войска. 50264.

Т. XLVII (1872). Освобожденіе Оренбургскаго казачьяго войска отъ взноса въ государственное казначейство 4.020 рублей 9½ копѣекъ. 50363.—Отпускъ въ распоряженіе наказнаго атамана Оренбургскаго казачьяго войска ежегодно по 3.000 рублей. 50717.—Увеличеніе суммы на канцелярскіе расходы войсковому дежурству Оренбургскаго казачьяго войска съ коммисіею военнаго суда. 51150.—Считаніе чинамъ полусотнѣ № 3 сотни Оренбургскаго казачьяго войска за кампанію времени, проведеннаго ими въ походѣ. 51270.—Обученіе грамотности строевыхъ нижнихъ чиновъ учебной сотни Оренбургскаго казачьяго войска и пѣшаго баталіона этого войска, расположеннаго въ городѣ Троицкѣ. 51393.—Переименованіе войсковаго дежурства Оренбургскаго казачьяго войска въ войсковой штабъ. 51613.

Т. XLVIII (1873). Отдача Оренбургскому казачьему войску участка земли, называемаго Генералъ-Губернаторскими Лугами. 52236.

Т. XLIX (1874). Назначеніе, вмѣсто казаковъ полеваго Оренбургскаго казачьяго войска, внутренно служащихъ казаковъ на службу въ Оренбургѣ ординарцами, вѣстовыми, въ карауль къ войсковой казнѣ и знамени. 53267.—О поземельномъ устройствѣ въ Оренбургскомъ казачьемъ войскѣ. 53462.—Устройство, съ цѣлью развитія наѣздничества и искусства стрѣльбы между служащими чинами Оренбургскаго казачьяго войска, скачекъ и состязаній въ цѣльной стрѣльбѣ и увеличеніе отпуска денегъ на нѣкоторые расходы, сопряженные съ этой мѣрой. 53509.—Освобожденіе Оренбургскаго казачьяго войска отъ расходовъ по

содержанію Оренбургскаго линейнаго тракта. 54101.—Замѣна холщевыми мѣшками ранцевъ въ пѣшихъ баталіонахъ Оренбургскаго казачьяго войска. 54150.

Т. L (1875). Обезпеченіе генераловъ, штабъ и оберъ-офицеровъ и классныхъ чиновниковъ Оренбургскаго казачьяго войска. 54297.—Замѣна казаковъ полеваго разряда Оренбургскаго войска, назначаемыхъ для ухода за лошадьми въ Оренбургскомъ юнкерскомъ училищѣ, внутренно служащими казаками. 55006.

Т. LI (1876). О сформированіи двухъ 6-тиорудійныхъ батарей Оренбургскаго казачьяго войска въ Туркестанскомъ и двухъ 4-хъ-орудійныхъ батарей въ Оренбургскомъ военныхъ округахъ. 55879.—Положеніе о мѣрахъ для сбереженія оружія въ Оренбургскомъ казачьемъ войскѣ. 55979.—О присвоеніи новыхъ нумеровъ конно-артиллерійскимъ батареямъ Оренбургскаго казачьяго войска. 56179.—Положеніе о военной службѣ казаковъ Оренбургскаго войска. 56187.—О разъясненіи нѣкоторыхъ статей положенія объ обезпеченіи генераловъ, штабъ и оберъ-офицеровъ Оренбургскаго казачьяго войска. 56253.—Объ опредѣленіи мѣстностей, долженствующихъ служить сборными и распускными пунктами для строевыхъ частей и командъ Оренбургскаго казачьяго войска, наряжаемыхъ на службу и возвращающихся со службы на льготу. 56692.

Т. LII (1877). О принятіи къ руководству съ нѣкоторыми измѣненіями, при обученіи строевой службѣ казаковъ приготовительнаго разряда Оренбургскаго войска, Высочайше утвержденныхъ 26 Марта 1876 года, правилъ на этотъ предметъ для Донскаго войска. 56913.—О продолженіи срока существованія коммиссіи для разбора дѣлъ войсковаго архива, состоящей при войсковомъ хозяйственномъ правленіи Оренбургскаго казачьяго войска. 56961.—Объ увеличеніи штата межеваго отдѣленія при войсковомъ правленіи Оренбургскаго казачьяго войска. 57407.—Объ образованіи въ конно-артиллерійскихъ батареяхъ Оренбургскаго казачьяго войска офицерскихъ ремонтныхъ капиталовъ. 57899.—О распредѣленіи знаковъ военныхъ отличій въ оренбургскихъ казачьихъ конно-артиллерійскихъ батареяхъ. 57943.—О вводѣ артельнаго порядка довольствія казачьихъ лошадей фуражемъ въ строевыхъ частяхъ Оренбургскаго войска. 58027.

Т. LIII (1878). О штатѣ внутренняго военнаго управленія Оренбургскаго казачьяго войска. 58130.—О добавленіи къ штату штаба Оренбургскаго казачьяго коннаго полка должностей: одного ветеринарнаго врача и одного казака для прислуги. 58363.—О фуражномъ довольствіи казаковъ Оренбургскаго войска и Башкиръ Башкирскаго дивизіона, слѣдующихъ въ нештатныхъ командахъ, а также и офицеровъ, состоящихъ въ распоряженіи Оренбургскаго войсковаго начальства. 58431.—О снабженіи водопойными парусинными ведрами полковъ и батарей Оренбургскаго и Уральскаго казачьихъ войскъ. 58534.—Объ отводѣ въ пользованіе Киргизовъ земли на территоріи Оренбургскаго казачьяго войска. 58551.—О снабженіи мѣдными котелками конныхъ полковъ Оренбургскаго и Уральскаго казачьихъ войскъ и о томъ, на какіе источники слѣдуетъ отнести расходъ на заведеніе таковыхъ котелковъ. 58630.—О томъ, что положеніе Военнаго Совѣта о введеніи артельнаго порядка довольствія строевыхъ лошадей въ строевыхъ частяхъ Оренбургскаго войска, Высочайше утвержденное 24 Декабря 1877 года, относится и къ находящимся въ этомъ округѣ батареямъ Оренбургской казачьей конно-артиллерійской бригады. 58700.—Объ установленіи правилъ для производства охоты и сбора ягодъ и грибовъ въ войсковыхъ мѣстахъ Оренбургскаго войска. 58702.—Объ опредѣленіи числа фельдшерскихъ и ветеринарныхъ учениковъ, какое слѣдуетъ имѣть въ строевыхъ частяхъ Оренбургскаго и Уральскаго казачьихъ войскъ, состоящихъ на полевой службѣ по наряду мирнаго времени. 58962.—Высочайше утвержденное положеніе объ управленіи Оренбургскою казачьею конно-артиллерійскою бригадою. 58983. — Высочайше утвержденное положеніе объ управленіи общимъ войсковымъ капиталомъ Оренбургскаго казачьяго войска. 59029.—О назначеніи, вмѣсто нынѣ существующаго новаго сборнаго пункта для 3 военнаго отдѣла Оренбургскаго казачьяго войска. 59048.

Т. LIV (1879). О классахъ должностей чиновъ войсковаго хозяйственнаго правленія Оренбургскаго казачьяго войска. 59728. — О порядкѣ удовлетворенія прогонными и подъемными деньгами офицеровъ Оренбургскаго казачьяго войска, отправленныхъ въ полки, состоящіе на полевой службѣ въ Туркестанскомъ военномъ округѣ, для укомплектованія таковыхъ до штатнаго мирнаго состава. 59816.—О сформированіи полковаго штаба для сотенъ Оренбургскаго казачьяго войска, служащихъ въ Тургайской области. 59836. — Объ образованіи хора духовой музыки изъ 36 человѣкъ при штабѣ Оренбургскаго казачьяго № 5 полка и о нѣкоторыхъ другихъ подробностяхъ этой мѣры. 59883. — О порядкѣ, въ какомъ должны производиться скачки офицеровъ и нижнихъ чиновъ льготныхъ частей Оренбургскаго казачьяго войска. 60081. — О введеніи новаго госпитальнаго положенія въ Оренбургскомъ военномъ округѣ и о переводѣ на госпитальное положеніе лазаретовъ въ Акъ-Тюбинскомъ и Уильскомъ укрѣпленіяхъ. 60113.—О производствѣ добавочнаго оклада содержанія вольнонаемному капельмейстеру музыкантскаго хора при Оренбургскомъ казачьемъ № 5 полку. 60286.

КАЗАКИ СЕМЕЙНЫЕ.—*См.* Казаки кавказской линіи.

КАЗАКИ СЕМИРѢЧЕНСКІЕ.

Т. XLII (1867). Учрежденіе Семирѣченскаго казачьяго войска. 44815.—Форма обмундированія и вооруженія Семирѣченскаго казачьяго войска. 44846.

Т. XLIV (1869). Измѣненіе штата Семирѣченскаго казачьяго коннаго полка, относительно разряда должности полковаго лекаря и производства ему жалованья. 47063.

Т. XLVI (1871). Образованіе мастеровыхъ въ Семирѣченскомъ казачьемъ войскѣ. 50360.

Т. XLVII (1872). Производство жалованья штабъ и оберъ-офицерамъ Семирѣченскаго казачьяго войска, состоящимъ на службѣ по внутреннему управленію войска. 50762.—Порядокъ ревизіи отчетности суммъ Семирѣченскаго казачьяго войска. 50948.

Т. L (1875). Устройство ежегодныхъ состязаній между льготными и молодыми казаками Семирѣченскаго казачьяго войска въ цѣльной стрѣльбѣ и наѣздничествѣ и выдача призовъ наиболѣе отличившимся въ такихъ состязаніяхъ. 54691. — Добавленіе въ штатъ коннаго полка Семирѣченскаго войска одного сотника и назначеніе изъ общаго числа сотниковъ и хорунжихъ въ полку сего войска адъютанта и казначея. 55172.

Т. LI (1876). Объ увеличеніи суммы, отпускаемой конному полку Семирѣченскаго казачьяго войска на канцелярскіе расходы и объ опредѣленіи количества денегъ, слѣдующихъ къ отпуску командиру 2-го коннаго полка того же войска, исполняющему обязанности атамана отдѣла. 55917.

Т. LII (1877). Высочайше утвержденное положеніе о мѣрахъ для сбереженія оружія казаковъ Семирѣченскаго войска. 57263.—Объ устройствѣ для воспитанниковъ Сибирскаго и Семирѣченскаго казачьихъ войскъ, обучающихся фельдшерскому искусству при Омскомъ военномъ госпиталѣ, постояннаго помѣщенія при госпиталѣ и о томъ, куда слѣдуетъ отнести потребные на это расходы. 57544. — О разрѣшеніи войсковому начальству Семирѣченскаго казачьяго войска образовать хоръ музыки изъ 25 казаковъ, состоящихъ на службѣ отъ сего войска полка, и о допущеніи обученія при ономъ малолѣтковъ игрѣ на музыкальныхъ инструментахъ. 57775.

Т. LIII (1878). Объ увеличеніи съ 1 Января 1878 года денежнаго отпуска на канцелярскіе расходы отдѣленію штаба войскъ Семирѣченской области по управленію Семирѣченскимъ казачьимъ войскомъ. 58424.

Т. LIV (1879). Высочайше утвержденное

положеніе о военной службѣ казаковъ Семирѣченскаго войска. 59834. — О перечисленіи въ смѣту Главнаго Интендантскаго Управленія причитающихся изъ общаго войсковаго капитала Семирѣченскаго казачьяго войска суммъ на добавочное жалованье офицерамъ строевыхъ частей, состоящихъ на полевой службѣ, и на содержаніе чиновъ въ учебномъ пѣхотномъ баталіонѣ. 59835.—Высочайше утвержденное положеніе объ управленіи общимъ войсковымъ капиталомъ Семирѣченскаго казачьяго войска. 59838.

КАЗАКИ СИБИРСКІЕ.

Т. I (1825—1827). О торговыхъ правахъ сибирскихъ линейныхъ казаковъ и о нераспространеніи на нихъ устава о сибирскихъ городовыхъ казакахъ 1822 года. 665. — О жалованьѣ чиновникамъ сего войска, состоящимъ предсѣдателями и засѣдателями въ земскихъ и окружныхъ судахъ Омской области. 691. — Подсудность ихъ въ преступленіи должностей, занимаемыхъ ими по гражданскому управленію. 698.

Т. II (1827). О взиманіи въ доходъ Омскаго линейнаго войска десятой части рыбнаго лова на внѣшней сторонѣ Омской области. 1198, *п. 3.*—О пособіи сибирскимъ городовымъ казакамъ въ продовольствіи лошадей ихъ на этапахъ. 1648.

Т. III (1828). О провіантѣ казачьимъ офицерамъ Охотскаго и Гижигинскаго казачьихъ отрядовъ и о жалованьѣ урядникамъ и рядовымъ Гижигинскаго отряда. 1741.—Объ образованіи изъ городовыхъ казаковъ Иркутскаго и Забайкальскаго полка конныхъ этапныхъ командъ по тракту отъ Иркутска до Нерчинскихъ заводовъ. 1909.—О пособіи сибирскимъ городовымъ казакамъ въ продовольствіи лошадей ихъ сѣномъ на этапахъ, учрежденныхъ въ 1828 году для препровожденія ссыльныхъ отъ Иркутска до большаго Нерчинскаго завода. 2568. — Объ оставленіи производства сибирскихъ городовыхъ казаковъ въ классные чины на правилахъ устава 1822 года. 2571.

Т. IV (1829). О невзиманіи на Омской линіи съ рыбы, ввозимой изъ-за границы мѣстными жителями таможенной пошлины въ пользу тамошняго казачьяго войска. 2641, *п. 1.* — О бытіи въ Сибирскомъ казачьемъ войскѣ секретарю изъ войсковыхъ чиновниковъ. 2700. — О назначеніи награды городовымъ казакамъ, состоящимъ на этапахъ въ Сибири, за исправное препровожденіе ссыльныхъ. 2961.—О платежѣ за содержаніе сибирскихъ городовыхъ казаковъ въ больницахъ гражданскаго вѣдомства. 3216.

Т. V (1830). О выборѣ въ командиры въ Сибирскій Татарскій полкъ одного изъ офицеровъ Омскаго линейнаго казачьяго войска, знающаго Татарскій языкъ. 4091.—Объ учрежденіи при Нерчинскихъ горныхъ заводахъ казачьей команды изъ казаковъ, составляющихъ пограничную китайскую стражу для преслѣдованія бѣглыхъ преступниковъ. 4207.

Т. VI (1831). Штатъ войсковому училищу Сибирскаго линейнаго казачьяго войска въ городѣ Омскѣ *(Прибавл. къ V т. 4188, а).*—Полкамъ Сибирскаго линейнаго казачьяго войска состоять подъ начальствомъ командира отдѣльнаго Сибирскаго корпуса, своего войсковаго командира и войсковой канцеляріи *(Прибавл. къ V т. 4196, а).* — О приведеніи въ исполненіе положенія Комитета Министровъ 1826 Ноября 15 (665), о торговлѣ сибирскихъ линейныхъ казаковъ. 4421. — О назначеніи сибирскимъ городовымъ казакамъ награды за исправное препровожденіе ссыльныхъ. 4583.— О раздѣленіи Сибирскаго линейнаго казачьяго войска на пять бригадъ. 5045.

Т. VII (1832). О засѣданіи въ Омскомъ областномъ совѣтѣ, во время отсутствія предсѣдателя онаго, одному изъ непремѣнныхъ членовъ Сибирскаго казачьяго войска. 5153. — О производствѣ порціонныхъ денегъ городовымъ казакамъ въ Иркутской губерніи, Якутской области, Охотскѣ и Камчаткѣ, отряжаемымъ по службѣ далѣе 500 верстъ отъ постояннаго ихъ мѣстопребыванія. 5189. — О замѣщеніи вакансій въ училищѣ Сибирскаго линейнаго казачьяго войска. 5663.

Т. VIII (1833). О продовольствіи лошадей этапныхъ казаковъ фуражемъ отъ Иркутска къ Якутску. 6033. — Объ отводѣ обывательскихъ квартиръ бездомнымъ сибирскимъ городовымъ казакамъ, служащимъ въ составѣ полковъ. 6052.—Дополнительныя правила къ положенію 22 Декабря 1830 г. объ учрежденіи казачьей команды при Нерчинскихъ горныхъ заводахъ и рудникахъ для поимки бѣглыхъ. 6067. — О пріемѣ въ Камчатскую ремесленную школу дѣтей тамошнихъ казаковъ. 6553.

Т. IX (1834). Объ отпускѣ Омскому линейному казачьему войску на ремонтъ лошадей ежегодно по 21.000 р. изъ суммы, поступающей въ ясакъ съ сибирскихъ Киргизовъ. 6859.

Т. X (1835). Проектъ учрежденія бригадныхъ школъ для конно-артиллерійскихъ батарей, при Сибирскомъ казачьемъ войскѣ состоящихъ. 7540 а.—Нѣкоторыя измѣненія въ правилахъ сѣдланія и обовьючиванія лошадей въ Сибирскомъ линейномъ казачьемъ войскѣ. 7711 б. — Нижнихъ чиновъ конно-артиллерійской бригады Сибирскаго линейнаго казачьяго войска, по выслугѣ 15-ти-лѣтняго срока, оставлять отъ службы свободными. 7928.—Прибавка содержанія командиру казачьей команды при Нерчинскихъ заводахъ и рудникахъ. 8507.

Т. XI (1836). Назначеніе жалованья чиновникамъ и нижнимъ чинамъ Охотской казачьей сотни. 8976.—Образованіе Якутскаго городоваго казачьяго полка по пѣхотному. 9401.

Т. XII (1837). Введеніе въ употребленіе въ Сибирскомъ казачьемъ войскѣ уздечекъ. 9950. — Уничтоженіе копскаго завода Сибирскаго линейнаго казачьяго войска. 10630.— Производство офицерамъ сибирскихъ городовыхъ казачьихъ полковъ жалованья противу чиновъ Сибирскаго линейнаго казачьяго войска и фуража троицко-савскимъ пограничнымъ казакамъ. 10721.

Т. XIII (1838). Пенсіи казакамъ сибирскихъ городовыхъ полковъ назначать по общимъ пенсіоннымъ правиламъ. 11076. — Объ опредѣленіи въ уѣздные и земскіе суды: Курганскій, Ишимскій, Бійскій и Омскій по одному засѣдателю изъ казачьяго сословія, въ видѣ депутатовъ. 11122, *ук. п. 5;* о подчиненіи командиру отдѣльнаго Сибирскаго корпуса войсковой канцеляріи Сибирскаго линейнаго войска, *п. 9.* — Нарядъ казаковъ на частные золотые промыслы въ Сибири. 11188, *§§ 78, 79, 80.*— Пользованіе въ городскихъ больницахъ дѣтей пограничныхъ иркутскихъ казаковъ. 11430.— О клейменіи лошадей Сибирскаго казачьяго войска. 11480.—Объ опредѣленіи въ топографы Сибирскаго корпуса сверхъ комплекта воспитанниковъ училища Сибирскаго линейнаго казачьяго войска. 11815.

Т. XIV (1839). Упраздненіе состоящей при Нерчинскихъ горныхъ заводахъ казачьей команды и учрежденіе вмѣсто ея разъѣздныхъ. 12140. — Производство добавочныхъ денегъ на обмундированіе двумъ сотнямъ Якутскаго городоваго казачьяго полка. 12489.— Въ полкахъ и конной артиллеріи Сибирскаго линейнаго казачьяго войска имѣть строевыхъ лошадей мѣрою не ниже 1 аршина 13 вершковъ. 12588. — Учрежденіе въ штабѣ отдѣльнаго Сибирскаго корпуса особаго отдѣленія для производства дѣлъ, до Сибирскаго линейнаго казачьяго войска относящихся. 12643.

Т. XV (1840). О правахъ студентовъ университетовъ, не принадлежащихъ къ казачьему сословію, кои пожелаютъ служить въ войсковомъ училищѣ Сибирскаго линейнаго казачьяго войска. 13802.

Т. XVI (1841). Возложеніе на обязанности Сибирскаго линейнаго казачьяго войска содержанія почтовыхъ сообщеній во всей Киргизской степи. 14159. — Объ отпускѣ огнестрѣльныхъ припасовъ Сибирскому линейному казачьему войску. 14677.—Объ отпускѣ командиру Сибирскаго линейнаго казачьяго войска на разъѣзды по 500 руб. сер. 14742. — О способахъ къ исправленію оружія въ Сибирскомъ линейномъ казачьемъ войскѣ. 15061.

Т. XVIII (1843). Наказаніе казаковъ Сибирскаго линейнаго войска за тайный провозъ изъ Киргизской степи соли. 17319.

Т. XXI (1846). О порціонныхъ деньгахъ сибирскимъ городовымъ казакамъ. 20079. — Положеніе о Сибирскомъ линейномъ казачьемъ войскѣ. 20671.

Т. XXII (1847). Приведеніе въ дѣйствіе положенія Сибирскаго линейнаго казачьяго войска въ 6-й день Декабря 1847 года. 21055.

Т. XXIII (1848). О доходахъ съ мукомольныхъ мельницъ, устроенныхъ на станичныхъ земляхъ Сибирскаго линейнаго казачьяго войска. 22116. — Наказаніе казаковъ Сибирскаго казачьяго войска за провозъ контрабандной соли. 22178. — Количество бригадныхъ управленій въ Сибирскомъ линейномъ казачьемъ войскѣ. 22470. — Соединеніе нѣсколькихъ станицъ Сибирскаго линейнаго казачьяго войска подъ вѣдѣніе одного станичнаго начальника. 22505.—Разселеніе жителей четырехъ малолюдныхъ станицъ Сибирскаго казачьяго войска. 22561. — Отпускъ половинной дачи провіанта малолѣткамъ Сибирскаго линейнаго казачьяго войска. 22696. — Производство жалованья и обмундированія учителямъ сотенныхъ школъ полковъ Сибирскаго линейнаго казачьяго войска. 22697.

Т. XXIV (1849). Учрежденіе въ Сибирскомъ линейномъ казачьемъ войскѣ отъ станицы Атбассарской до станицы Улутауской десяти станцій. 22987.—Порядокъ составленія смѣтъ по Сибирскому линейному казачьему войску. 23194.—Порядокъ пополненія лошадей въ Сибирскомъ линейномъ казачьемъ войскѣ. 23195. — Сибирскому линейному казачьему войску отпускать изъ суммъ земскаго сбора по 100 рублей серебромъ за прибавку одной пары почтовыхъ лошадей въ Омскѣ. 23655.—Пожалованіе чинамъ Сибирскаго линейнаго казачьяго войска правъ, чинамъ арміи предоставленныхъ. 23703.—Предоставленіе казакамъ станицы Скопинъ-Маякъ разселиться по другимъ станицамъ 3 полковаго округа Сибирскаго линейнаго казачьяго войска. 23742.

Т. XXV (1850). Отнесеніе званія войсковаго контролера Сибирскаго линейнаго казачьяго войска къ VI классу по росписанію должностей, къ VI разряду по шитью на мундиръ и ко 2 степени III разряда по пенсіямъ. 24048.—Выдача увольнительныхъ видовъ на временныя отлучки лицамъ женскаго пола, принадлежащимъ къ казачьему сословію Сибирскаго линейнаго казачьяго войска. 24193.—Порядокъ производства офицеровъ Сибирскаго линейнаго казачьяго войска. 24311.—Увольненіе нижнихъ чиновъ Сибирскаго линейнаго казачьяго войска въ продолжительные отпуски. 24434.—Образованіе 10 полка сибирскаго линейнаго казачьяго войска. 24469. — Пользованіе въ городскихъ больницахъ сыновей сибирскихъ городовыхъ казаковъ. 24487.—Учрежденіе въ Сибирскомъ линейномъ казачьемъ войскѣ для межеванія земель временной межевой партіи. 24640.

Т. XXVI (1851). Положеніе объ Иркутскомъ и Енисейскомъ казачьихъ конныхъ полкахъ. 24796.—Отпускъ изъ войсковыхъ суммъ Сибирскаго линейнаго казачьяго войска на музыкальныя трубы для полковъ и конно-артиллерійской бригады сего войска. 24896.—Назначеніе деньщиковъ священникамъ 2 и 9 полковъ Сибирскаго линейнаго казачьяго войска, расположеннымъ въ Киргизской степи. 24909.—Сумма, потребная на содержаніе въ теченіе двухъ лѣтъ, образцовыхъ командъ Тобольскаго пѣшаго казачьяго баталіона и Тобольскаго коннаго полка. 24974.—Отпускъ изъ государственнаго казначейства суммы, потребной на содержаніе особаго казачьяго отдѣленія при Главномъ Управленіи Восточной Сибири. 25038.—Положеніе о Забайкальскомъ казачьемъ войскѣ. 25039.—Оставленіе въ Сибирскомъ линейномъ казачьемъ войскѣ ремней изъ сыромятной кожи при никахъ. 25118. — Не распространеніе § 3 положенія о Тобольскомъ казачьемъ полкѣ на отставныхъ унтеръ-офицеровъ, получающихъ одну треть или двѣ трети офицерскаго жалованья, при невъявленіи ими желанія на поступленіе въ казачье сословіе. 25188.—Положеніе о пѣшемъ баталіонѣ Забайкальскаго казачьяго войска. 25324. — Дополненіе положенія о пѣшихъ баталіонахъ Забайкальскаго казачьяго войска. 25327.—Назначеніе въ Тобольскій конный казачій полкъ писарей изъ кантонистовъ. 25387.—Опредѣленіе въ Сибирское линейное казачье войско одного священника, двухъ причетниковъ и сторожа. 25407.—Составленіе сиротскаго капитала при штабѣ Тобольскаго пѣшаго казачьяго баталіона для воспитанія сиротъ сего баталіона. 25565.—Отдача таковыхъ сиротъ, до времени, на воспитаніе казакамъ. *Тамъ же.*—Увольненіе въ отставку нижнихъ чиновъ Сибирскаго линейнаго казачьяго войска, разжалованныхъ изъ офицеровъ. 25642.—Подчиненіе конно-артиллерійской бригады Сибирскаго линейнаго казачьяго войска начальнику артиллерійскихъ гарнизоновъ Сибирскаго округа. 25748.—Кому и какія ружья имѣть въ полкахъ Сибирскаго линейнаго казачьяго войска. 25751.—Подчиненіе Забайкальскаго гарнизоннаго полубаталіона войсковому наказному атаману Забайкальскаго казачьяго войска. 25773.—Имѣніе четырехъ бригадъ въ Сибирскомъ линейномъ казачьемъ войскѣ. 25788.

Т. XXVII (1852). Упраздненіе должности помощника смотрителя Бухтарминскаго рыбнаго промысла. 25893, *ст. 48.*—Отмѣна хребтуховъ равендучныхъ и веревокъ линейныхъ и введеніе вѣньковыхъ пеньковыхъ троковъ въ сибирскихъ линейныхъ казачьихъ войскахъ. *Тамъ же, ст. 49.* — Сроки для увольненія отставныхъ чиновъ Сибирскаго линейнаго казачьяго войска за предѣлы онаго. 26007.—Пополненіе пѣшихъ баталіоновъ и конныхъ бригадъ Забайкальскаго казачьяго войска и причисленіе къ сему войску казенныхъ крестьянъ, живущихъ по пограничной линіи. 26015.—Число урядниковъ въ полкахъ Сибирскаго линейнаго казачьяго войска и неувольненіе ихъ въ отпускъ. 26038.—Измѣненія въ обмундированіи тобольскихъ казаковъ. 26040.—Отпускъ фуража въ полки Сибирскаго линейнаго казачьяго войска. 26067. — Опредѣленіе лекаря въ 4 роту Тобольскаго пѣшаго казачьяго баталіона, въ г. Сургутъ. 26109.—Назначеніе трубачей въ Иркутскій и Енисейскій казачьи конные полки. 26113.—Исключеніе изъ казачьяго сословія дѣтей чиновниковъ, неудостоенныхъ къ зачисленію въ Иркутскій и Енисейскій казачьи конные полки. 26114.—Распространеніе сего правила на Тобольскіе пѣшій казачій баталіонъ и конный казачій полкъ. *Тамъ же.*—Предоставленіе наказному атаману Сибирскаго линейнаго казачьяго войска права производства переплетчиковъ войсковаго правленія въ урядничьи званія. 26188.—Порядокъ приготовленія учителей въ сотенныя школы Сибирскаго линейнаго казачьяго войска и урядниковъ, полагаемыхъ въ штатѣ внутренняго управленія сего войска. 26204. — Отпускъ суммы 10 полкамъ Сибирскаго линейнаго казачьяго войска для пользованія больныхъ чиновъ. 26230.—Право нижнихъ чиновъ Иркутскаго и Енисейскаго конныхъ казачьихъ полковъ и конныхъ бригадъ Забайкальскаго казачьяго войска на полученіе знака отличія св. Анны и нашивокъ изъ желтой тесьмы. 26344.—Образованіе бригаднаго управленія для 4-й бригады Сибирскаго линейнаго казачьяго войска. 26345.—Форма чекменей въ конно-артиллерійскихъ батареяхъ Сибирскаго линейнаго казачьяго войска. 26431.—Увеличеніе числа фельдшеровъ и ветеринарныхъ врачей въ Сибирскомъ линейномъ казачьемъ войскѣ, назначеніе въ оное войско аптекарскихъ учениковъ и упраздненіе ветеринарныхъ помощниковъ. 26444.—Пріемъ въ сибирскія гимназіи и Казанскій университетъ дѣтей чиновниковъ казачьихъ войскъ Восточной Сибири. 26476.—Составленіе сиротскаго капитала при Тобольскомъ конномъ казачьемъ полку. 26487.—Предоставленіе Генералъ-Губернатору Восточной Сибири права производить способныхъ урядниковъ Иркутскаго и Енисейскаго конныхъ казачьихъ полковъ и Забайкальскаго казачьяго войска въ зауряд-хорунжіе. 26501.—Усиленіе штата войсковаго правленія Сибирскаго линейнаго казачьяго войска. 26648.—Безденежный отпускъ соли нижнимъ чинамъ Забайкальскаго казачьяго войска. 26653.—Переименованіе въ фейерверкеры урядниковъ конно-артиллерійской бригады Сибирскаго линейнаго казачьяго войска. 26679.—Назначеніе времени ежегодныхъ, сотенныхъ и баталіонныхъ, сборовъ для ученій въ Забайкальскомъ казачьемъ войскѣ. 26721.—Имѣніе въ бригадной школѣ конно-артиллерійской бри-

гады Сибирскаго линейнаго казачьяго войска отъ каждой батареи по 9 учениковъ и 1 учительскому помощнику изъ фейерверкеровъ. 26778. — Право отставныхъ казаковъ Сибирскаго линейнаго казачьяго войска строить постоялые дворы въ Киргизской степи. 26891.

Т. XXVIII (1853). Перемѣщеніе штабъ-квартиры 7 полка Сибирскаго линейнаго казачьяго войска изъ форпоста Песчанаго въ станицу Коряковскую. 27060.—Прибавка нижнихъ чиновъ въ Иркутскій и Енисейскій казачьи конные полки. 27061.—Прибавка писарей въ полковыя управленія Сибирскаго линейнаго казачьяго войска. 27062.—Предоставленіе пятымъ сотнямъ Иркутскаго и Енисейскаго казачьихъ конныхъ полковъ, расположеннымъ по границѣ Китайской, права безпошлинной мѣны съ Китайцами собственныхъ сельскихъ произведеній. 27164.—Производство содержанія чинамъ Иркутскаго и Енисейскаго конныхъ казачьихъ полковъ, командируемымъ на заводы, фабрики и золотые промыслы. 27167.—Дозволеніе опредѣлять отставныхъ штабъ и оберъ-офицеровъ Сибирскаго линейнаго казачьяго войска къ гражданскимъ должностямъ въ управленія сибирскихъ Киргизовъ. 27246.—Снабженіе музыкальными инструментами нѣкоторыхъ полковъ Забайкальскаго казачьяго войска. 27252.—Отпускъ фуражныхъ денегъ старшему адъютанту войсковаго дежурства Забайкальскаго казачьяго войска. 27362.—Зачисленіе въ Забайкальское казачье войско проживающихъ въ немъ отставныхъ нижнихъ чиновъ съ ихъ семействами и переселеніе съ войсковыхъ земель желающихъ поступить въ составъ сего войска. 27376.—Порядокъ исключенія изъ казачьяго сословія въ гражданское вѣдомство вдовъ и дѣтей умершихъ классныхъ чиновниковъ бывшихъ сибирскихъ городовыхъ полковъ. 27378.—Безденежный отпускъ соли казакамъ пѣшихъ баталіоновъ Забайкальскаго казачьяго войска. 27383.—Производство въ офицеры воспитанниковъ Сибирскаго кадетскаго корпуса (не казачьяго сословія) въ конно-артиллерійскую бригаду Сибирскаго линейнаго казачьяго войска. 27399.—Образецъ патронташа для Тобольскаго коннаго казачьяго полка. 27401.—Пріемъ дѣтей толмачей казачьяго сословія Сибирскаго линейнаго казачьяго войска, состоящихъ въ урядничьемъ званіи въ особое отдѣленіе, учрежденное при Омскомъ баталіонѣ военныхъ кантонистовъ для приготовленія переводчиковъ, и служебныя права ихъ по выпускѣ изъ сего отдѣленія. 27455.—Производство порціонныхъ денегъ нижнимъ чинамъ Забайкальскаго казачьяго войска, Иркутскаго и Енисейскаго конныхъ казачьихъ полковъ, при командированіи ихъ по дѣламъ службы. 27483.—Порядокъ зачисленія на службу казенныхъ крестьянъ, поступившихъ въ Иркутскій и Енисейскій конные казачьи полки. 27486.—Описаніе обмундированія и вооруженія Иркутскаго и Енисейскаго конныхъ казачьихъ полковъ и конныхъ полковъ и пѣшихъ баталіоновъ Забайкальскаго казачьяго войска. 27498.—Назначеніе въ образцовый дивизіонъ при лейбъ-гвардіи Донской батареѣ офицеровъ и нижнихъ чиновъ отъ конно-артиллерійской бригады Сибирскаго линейнаго казачьяго войска. 27532.—Предоставленіе чинамъ Иркутскаго и Енисейскаго конныхъ казачьихъ полковъ и Забайкальскаго казачьяго войска пользоваться квартирами наравнѣ съ другими войсковыми чинами. 27537.—Освобожденіе офицеровъ и нижнихъ чиновъ 3 бригады Забайкальскаго казачьяго войска, изъ Бурятъ Ламайской вѣры, отъ служебныхъ обязанностей въ установленные, по ихъ вѣрѣ, праздники. 27559.—Пріемъ въ эскадронъ Сибирскаго кадетскаго корпуса сыновей офицеровъ Сибирскаго линейнаго казачьяго войска, рожденныхъ до производства отцовъ ихъ въ офицеры. 27564.—Учрежденіе магазиновъ мундирныхъ и амуничныхъ вещей, для снабженія сими вещами казаковъ Иркутскаго и Енисейскаго казачьихъ конныхъ полковъ. 27578.—Оставленіе отставныхъ нижнихъ чиновъ, проживающихъ на земляхъ Сибирскаго линейнаго казачьяго войска, въ настоящихъ мѣстахъ ихъ жительства. 27580.—Учрежденіе въ Сибирскомъ линейномъ казачьемъ войскѣ торговаго общества казаковъ. 27683.—Производство столовыхъ денегъ войсковому контролеру при войсковомъ правленіи Забайкальскаго казачьяго войска. 27720.—Производство пособій семействамъ казаковъ Сибирскаго линейнаго казачьяго войска, находящихся на службѣ въ гвардіи. 27778.

Т. XXIX (1854). Образецъ сѣдла съ полнымъ вьюкомъ для русскихъ полковъ Забайкальскаго казачьяго войска. 27840.—Снабженіе хирургическими инструментами и медицинскими книгами бригадныхъ лазаретовъ Забайкальскаго казачьяго войска. 27911.—Измѣненіе состава Иркутскаго и Енисейскаго конныхъ казачьихъ полковъ и полковъ Забайкальскаго войска и порядокъ производства въ чины по симъ войскамъ. 27932.—Возложеніе на полковыхъ командировъ и станичныхъ начальниковъ наблюденія за правильностію продажи питей въ мѣстахъ, расположенныхъ на линіи Сибирскаго казачьяго линейнаго войска. 27954, *§ 55, п. 5.*—Продолженіе Сибирскому линейному казачьему войску содержанія почтовой и земской гоньбы по Сибирской кордонной линіи. 28033.—Штаты Бурятскаго коннаго казачьяго полка шестисотеннаго состава Забайкальскаго казачьяго войска и сотенныхъ правленій бурятскихъ конныхъ полковъ того войска. 28106.—Предоставленіе Генералъ-Губернатору Восточной Сибири перемѣщать оберъ-офицеровъ изъ полковъ и баталіоновъ Забайкальскаго казачьяго войска въ другіе полки и баталіоны того войска. 28109.—Порядокъ суда надъ нижними чинами Сибирскаго линейнаго казачьяго войска, занимающими классныя должности по управленію сибирскими Киргизами. 28113.—Распространеніе на офицеровъ Сибирскаго казачьяго войска, состоящихъ на службѣ въ Сибирскомъ кадетскомъ корпусѣ, права на пенсіи, всемилостивѣйше дарованнаго всѣмъ прочимъ офицерамъ военно-учебныхъ заведеній. 28147.—Производство содержанія церковному причту въ станицѣ Арыкъ-Балыкской Сибирскаго линейнаго казачьяго войска. 28225.—Производство добавочной суммы на постройку вещей для нижнихъ чиновъ Сибирскаго линейнаго казачьяго войска. 28286. — Инструкція для руководства при производствѣ съемокъ и размежеваніи земель Забайкальскаго казачьяго войска. 28299. — Росписаніе полковъ Сибирскаго линейнаго казачьяго войска на станичныя управленія. 28615.—Отпускъ казакамъ Заилійскаго отряда Сибирскаго линейнаго казачьяго войска ремонтныхъ денегъ на вьючныхъ лошадей. 28617.—Порядокъ дачи провіанта казачьимъ дѣтямъ трехъ сибирскихъ полковъ, поселенныхъ въ Киргизской степи и семи прилинейныхъ полковъ. 28618.—Назначеніе деньщиковъ священникамъ 1, 2 и 10 полковъ Сибирскаго линейнаго казачьяго войска. 28628.—Отпускъ суммы на содержаніе казаковъ Забайкальскаго войска, Иркутскаго и Енисейскаго конныхъ полковъ, наряжаемыхъ на службу къ соляным и винным магазинамъ. 28681.—Опредѣленіе во внѣшніе округа Киргизской степи запасными толмачами, при пополненіи вакансій толмачей, воспитанниковъ Сибирскаго линейнаго казачьяго войска, выпускаемыхъ толмачами изъ отдѣленія при Омскомъ полубаталіонѣ военныхъ кантонистовъ. 28688.—Назначеніе ежегоднаго денежнаго пособія старшему члену войсковаго правленія Забайкальскаго казачьяго войска, вмѣсто увеличенія оклада столовыхъ денегъ. 28738.—Зачисленіе въ казачье сословіе Забайкальскаго казачьяго войска и въ Иркутскій и Енисейскій полки вмѣстѣ съ нижними чинами и сыновей ихъ кантонистовъ. 28835.

Т. XXX (1855). Порядокъ оставленія на дальнѣйшей по внутреннему управленію службѣ, безъ перечисленія въ резервъ, нижнихъ чиновъ Сибирскаго линейнаго казачьяго войска. 28922.—Производство фуража офицерамъ регулярныхъ войскъ, поступающимъ въ Иркутскій, Енисейскій и Забайкальскіе конные казачьи полки и въ забайкальскіе пѣшіе казачьи баталіоны въ должности адъютантовъ. 28971.—Правила о денежномъ сборѣ въ пѣшихъ баталіонахъ Забайкальскаго казачьяго войска. 29065.—Предоставленіе шестой сотнѣ Енисейскаго казачьяго коннаго полка права безпошлинной мѣны съ Китайцами собственныхъ сельскихъ произведеній. 29068.—Поста-

повленіе о прягульномъ скотѣ, находимомъ на земляхъ Сибирскаго линейнаго казачьяго войска. 29073.—Заведеніе чахловъ и ремешковъ съ пряжками для пригонки штыковыхъ ножевъ къ шашечнымъ, въ полкахъ Сибирскаго линейнаго казачьяго войска. 29083.—Отпускъ добавочной суммы на канцелярскіе расходы бригадныхъ канцелярій конныхъ полковъ и пѣшихъ баталіоновъ Забайкальскаго казачьяго войска. 29091.—Положеніе объ оспопрививаніи въ Забайкальскомъ казачьемъ войскѣ. 29241. — Производство квартирныхъ денегъ полевымъ провіантскимъ чинамъ въ станицахъ и селеніяхъ Сибирскаго линейнаго казачьяго войска. 29258.—Устройство запасныхъ хлѣбныхъ магазиновъ въ Сибирскомъ линейномъ казачьемъ войскѣ. 29355. — Отпускъ денегъ на канцелярскіе расходы бригадной канцеляріи Иркутскаго и Енисейскаго конныхъ казачьихъ полковъ, а равно полковымъ канцеляріямъ и полковымъ управленіямъ сихъ полковъ. 29456.—Отпускъ обмундированія и денежнаго пособія, въ замѣнъ ремонтныхъ денегъ, фельдшерамъ, находящимся на службѣ въ Иркутскомъ и Енисейскомъ казачьихъ конныхъ полкахъ и въ Забайкальскомъ казачьемъ войскѣ и не принадлежащимъ къ казачьему сословію. 29552.—Назначеніе особаго писаря въ сводный баталіонъ Забайкальскаго казачьяго войска. 29553.—Дозволеніе зачислять въ Забайкальское казачье войско безсрочно-отпускныхъ нижнихъ чиновъ, солдатскихъ вдовъ съ ихъ семействами и солдатскихъ дочерей. 29714. — Назначеніе другаго священника въ 3-ю конную бригаду Забайкальскаго казачьяго войска. 29716.—Образцы сѣделъ для бригадныхъ и баталіонныхъ командировъ и баталіонныхъ адъютантовъ пѣшихъ баталіоновъ Забайкальскаго казачьяго войска. 29770.

Т. XXXI (1856). Стрижка волосъ въ Сибирской казачьей командѣ образцоваго дивизіона. 30072.—Опредѣленіе числа лицъ Магометанскаго духовенства и мечетей въ казачьихъ войскахъ отдѣльнаго Сибирскаго корпуса. 30114.—Вновь составленное росписаніе конныхъ бригадъ Забайкальскаго казачьяго войска и зачисленіе въ 1 й конный полкъ сего войска Бурятъ разныхъ родовъ Тункинскаго вѣдомства и Закаменской инородной управы. 30139.—Присвоеніе должности адъютанта Березовскаго военно-окружнаго начальника одного драбанта изъ казаковъ Тобольскаго пѣшаго казачьяго баталіона. 30289.—Дозволеніе бездѣтнымъ и безсемейнымъ казакамъ Иркутскаго и Енисейскаго конныхъ казачьихъ полковъ просить о зачисленіи ихъ воспитанниковъ-кантонистовъ въ казачье сословіе. 30292.—Увеличеніе жалованья офицерамъ сибирскихъ казачьихъ войскъ. 30357. — Предоставленіе урядникамъ Сибирскаго линейнаго казачьяго войска, состоящимъ въ служительской командѣ Сибирскаго кадетскаго корпуса, права, по выслугѣ 12 лѣтъ, пользоваться двойнымъ окладомъ жалованья, доколѣ будутъ состоять въ сей командѣ. 30359.—Порядокъ допущенія казаковъ Восточной Сибири къ казеннымъ подрядамъ и поставкамъ. 30780.—Порядокъ производства въ войсковыхъ правленіяхъ войсковыми контролерами, въ казачьихъ войскахъ Восточной и Западной Сибири, дѣлъ по части контрольной. 30781.—Порядокъ избранія въ церковные старосты и караульные въ конныхъ полкахъ и пѣшихъ баталіонахъ Забайкальскаго казачьяго войска. 30938. — Производство содержанія и фуража нижнимъ чинамъ Иркутскаго и Енисейскаго конныхъ казачьихъ полковъ и Забайкальскаго казачьяго войска. 30939.—Имѣніе отъ Сибирскаго линейнаго казачьяго войска одного члена въ общемъ присутствіи Департамента Военныхъ Поселеній по дѣламъ хозяйственнымъ и законодательнымъ. 31021.—Отпускъ казакамъ Восточной и Западной Сибири, находящимся на этапахъ, а равно и казакамъ отправляющимъ этапную службу въ городахъ, вмѣсто денегъ на коненіе сѣна, особеннаго денежнаго пособія на заготовленіе сѣна. 31086.—Производство наградныхъ денегъ казакамъ Иркутскаго и Енисейскаго казачьихъ конныхъ полковъ и Забайкальскаго казачьяго войска, за отправленіе этапной службы въ городахъ и на этапахъ. 31087.—Денежный сборъ въ городской доходъ съ казаковъ Сибирскаго линейнаго казачьяго войска, имѣющихъ домы въ городахъ Западной Сибири, и дозволеніе только однимъ казакамъ строиться въ городскихъ форштатахъ и полицейскій надзоръ и расправа между казаками. 31088.—Назначеніе въ общее присутствіе Департамента Военныхъ Поселеній, по дѣламъ хозяйственнымъ и законодательнымъ, особаго члена отъ казачьихъ войскъ, въ Восточной Сибири расположенныхъ. 31091.—Назначеніе священника съ причтомъ въ Ленинскую станицу Сибирскаго линейнаго казачьяго войска. 31293.

Т. XXXII (1857). Измѣненіе § 134 положенія о Сибирскомъ линейномъ казачьемъ войскѣ, касательно порядка избранія дежурнаго штабъ-офицера. 31397.—Дозволеніе безсемейнымъ нижнимъ чинамъ казачьихъ войскъ Восточной Сибири усыновлять малолѣтковъ и казаковъ, имѣющихъ родителей. 31406.—Увеличеніе штата войсковаго правленія Сибирскаго линейнаго казачьяго войска. 31407.—Производство добавочнаго содержанія казакамъ Якутскаго городоваго полка, находящимся на службѣ въ Удскомъ острогѣ. 31658.—Назначеніе добавочныхъ на канцелярскіе расходы денегъ для военно-судной коммиссіи въ пѣшихъ баталіонахъ Забайкальскаго казачьяго войска. 31789.—Кто изъ отставныхъ и безсрочно-отпускныхъ нижнихъ чиновъ Иркутскаго и Енисейскаго конныхъ казачьихъ полковъ, живущихъ въ казачьихъ селеніяхъ, зачисляется въ казаки въ разрядъ отставныхъ, со внутреннею службою, и кто долженъ переселиться изъ сихъ селеній на другія мѣста. 31908.—Назначеніе особыхъ штатныхъ врачей въ Иркутскій и Енисейскій казачьи конные полки. 31909.—Производство порціоннаго довольствія пѣшимъ баталіонамъ Забайкальскаго казачьяго войска, во время состоянія на дѣйствительной службѣ. 31954.—Учрежденіе въ Забайкальскомъ казачьемъ войскѣ торговаго общества казаковъ. 32019.—Пособія и льготы казакамъ Забайкальскаго казачьяго войска, переселяемымъ по волѣ начальства. 32020.—Учрежденіе конно-артиллерійской бригады Забайкальскаго казачьяго войска и управленія начальника артиллеріи Восточной Сибири и упраздненіе званія особаго бригаднаго командира линейной Забайкальской артиллерійской бригады. 32027.—Улучшеніе средствъ къ обученію въ Забайкальскомъ казачьемъ войскѣ бѣдныхъ дѣтей казачьяго сословія. 32045.—Назначеніе въ каждую бригаду Забайкальскаго казачьяго войска по одному штабъ-офицеру для командировокъ по распоряженію Генералъ-Губернатора Восточной Сибири. 32054.—Окладъ жалованья штабсъ-ротмистрамъ и штабсъ-капитанамъ регулярныхъ войскъ, поступившимъ съ переименованіемъ въ сотники, въ Иркутскій и Енисейскій казачьи конные полки, Забайкальское казачье войско и пѣшіе баталіоны сего войска. 32084.—Порядокъ взысканія съ городовыхъ казаковъ въ Сибири по долговымъ обязательствамъ. 32342.—Оставленіе въ гражданскомъ вѣдомствѣ какъ лицъ, принадлежавшихъ къ сословію казаковъ бывшаго Тобольскаго городоваго полка, такъ и семействъ ихъ. 32358.—Предоставленіе Кяхтинскому градоначальнику отводить казакамъ Забайкальскаго казачьяго войска, состоящимъ по службѣ въ градоначальствѣ, сѣнокосные луга или отпускать имъ деньги на покупку сѣна для лошадей. 32359.—Выдача изъ государственнаго казначейства на подъемъ годовыхъ окладовъ жалованья офицерамъ полевой артиллеріи, назначаемымъ на службу въ конно-артиллерійскую бригаду Забайкальскаго казачьяго войска. 32385.—Правила для учрежденія, содержанія и дѣйствія въ Забайкальскомъ казачьемъ войскѣ магазиновъ мундирныхъ и амуничныхъ вещей. 32515.—Количество земли, назначенное въ войсковой запасъ по каждому полковому округу Сибирскаго линейнаго казачьяго войска. 32563.

Т. XXXIII (1858). Порядокъ составленія хлѣбныхъ запасовъ, храненія ихъ и выдачи ссудъ по Сибирскому линейному казачьему войску. 32682.—Производство содержанія офицерамъ казачьяго сословія пѣшаго баталіона Забайкальскаго казачьяго войска. 32766.—Правила зачисленія на службу и увольненіе въ отставку нижнихъ чиновъ въ конныхъ пол-

кахъ Забайкальскаго казачьяго и въ Иркутскомъ и Енисейскомъ конныхъ казачьихъ полкахъ. 32767.—Выдача денежнаго пособія бурятскимъ казакамъ Забайкальскаго казачьяго войска, желающимъ принять св. крещеніе. 32786.—Порядокъ производства казенныхъ и частныхъ взысканій съ нижнихъ чиновъ Сибирскаго линейнаго казачьяго войска. 32791.—Содержаніе и ремонтъ походнаго обоза Забайкальскаго казачьяго войска. 32863.—Образованіе въ Забайкальскомъ казачьемъ войскѣ музыкальныхъ хоровъ и дополненіе общаго штата военнаго и гражданскаго управленія сего войска. 33011.—Правила о взиманіи съ иногородныхъ лицъ разныхъ сборовъ за право торговли въ Забайкальскомъ казачьемъ войскѣ и дополненія статей закона о правахъ торговли иногородныхъ лицъ въ семъ войскѣ. 33020.—Исключеніе изъ оклада податей и повинностей всѣхъ лицъ податнаго состоянія, зачисленныхъ въ казачьи войска Восточной Сибири, а также и умершихъ членовъ семействъ ихъ. 33024. — Открытіе женскихъ палатъ въ лазаретахъ Забайкальскаго казачьяго войска. 33123.—Положеніе объ отправленіи по срочныхъ нижнихъ чиновъ въ Восточную Сибирь для обращенія въ казачье сословіе. 33163.—Выдача не въ зачетъ оклада жалованья генераламъ и офицерамъ, переводимымъ или опредѣляемымъ изъ отставки въ Иркутскій и Енисейскій конные казачьи полки и въ Забайкальское казачье войско. 33193.—Вѣдомство опекунскихъ дѣлъ въ Иркутскомъ и Енисейскомъ конныхъ казачьихъ полкахъ и Тобольскихъ казачьихъ: пѣшемъ баталіонѣ и конномъ полку. 33240.—Производство добавочнаго жалованья казакамъ Якутскаго пѣшаго городоваго полка, служащимъ въ Аянскомъ портѣ. 33242. — Обращеніе въ войсковой капиталъ гильдейскихъ пошлинъ и повинностей, взыскиваемыхъ съ казаковъ Восточной Сибири при вступленіи въ подряды съ частными лицами. 33246. — Производство фуражнаго довольствія адъютантамъ пѣшихъ баталіоновъ Забайкальскаго казачьяго войска. 33296.—Прикомандировываніе къ учебной командѣ Сибирскаго линейнаго казачьяго войска выпускаемыхъ въ офицеры воспитанниковъ Сибирскаго кадетскаго корпуса. 33409.—Форма ранцевъ для казачьихъ пѣшихъ баталіоновъ Забайкальскаго войска. 33423.—Назначеніе въ войсковомъ правленіи Сибирскаго линейнаго казачьяго войска торговъ на отдачу въ акцизно-откупное, съ 1859 по 1863 годъ, содержаніе продажи вина и другихъ питей во внѣшнихъ округахъ областей Семипалатинской и сибирскихъ Киргизовъ. 33459 а.—Дополненіе штатовъ внутренняго военнаго и гражданскаго управленій Забайкальскаго казачьяго войска. 33461. — Обращеніе пошлинныхъ и процентныхъ сборовъ, взимаемыхъ при совершеніи разныхъ долговыхъ обязательствъ, договоровъ и контрактовъ, въ войсковой и полковые доходы Забайкальскаго казачьяго войска и Иркутскаго и Енисейскаго конныхъ казачьихъ полковъ. 33464.—Оклады содержанія: духовенству Сибирскаго линейнаго казачьяго войска. 33493; — Хорунжимъ и низшихъ баталіоновъ Забайкальскаго казачьяго войска, переименованнымъ въ сіе званіе изъ подпоручиковъ арміи. 33551.—Срокъ службы казаковъ Сибирскаго линейнаго казачьяго войска, служащихъ въ командахъ VIII округа корпуса жандармовъ. 33592. — Кто изъ зауряд-офицеровъ Сибирскихъ казачьихъ войскъ имѣетъ право на награжденіе знакомъ отличія безпорочной службы. 33691. — Дозволеніе опредѣлять въ управленіе Семипалатинской области отставныхъ штабъ и оберъ-офицеровъ Сибирскаго линейнаго казачьяго войска. 33725. — Перестройка молитвеннаго дома въ церковь въ Аккань - Бурлукскомъ выселкѣ Сибирскаго линейнаго казачьяго войска. 33739.—Обращеніе молитвеннаго дома въ церковь въ Алматинской станицѣ Сибирскаго линейнаго казачьяго войска. 33759.—Увеличеніе штата лекарей въ Забайкальскомъ казачьемъ войскѣ. 33893.—Отнесеніе на счетъ казны содержанія штатныхъ врачей Иркутскаго и Енисейскаго конныхъ казачьихъ полковъ. 33896.—Назначеніе драбантовъ офицерамъ Иркутскаго и Енисейскаго конныхъ казачьихъ полковъ и Забайкальскаго казачьяго войска. 33953.—Правила о надѣленіи землями Тобольскаго казачьяго пѣшаго баталіона и Тобольскаго казачьяго коннаго полка. 33966.—Порученіе наблюденія за неводвореніемъ контрабанды въ Перчинскомъ краѣ чинамъ Забайкальскаго казачьяго войска. 33968. — Производство добавочнаго жалованья офицерамъ казачьяго сословія Забайкальскаго казачьяго войска, а также Иркутскаго и Енисейскаго конныхъ казачьихъ полковъ. 33983. — Открытіе въ Иркутскомъ училищѣ военнаго вѣдомства пятидесяти вакансій для казачьихъ дѣтей. 34004.

Т. XXXIV (1859). Оставленіе пистолетовъ резервнымъ и отставнымъ нижнимъ чинамъ Сибирскаго линейнаго казачьяго войска. 34008.—Форма обмундированія и вооруженія Забайкальскаго казачьяго войска. 34064.—Воспрещеніе лицамъ, не принадлежащимъ къ составу Забайкальскаго казачьяго войска, пріобрѣтать, въ предѣлахъ войсковыхъ земель, собственность на вѣчныя времена. 34119.—Открытіе сотенныхъ школъ въ Иркутскомъ и Енисейскомъ конныхъ казачьихъ полкахъ. 34120.—Производство пособій казакамъ Иркутскаго и Енисейскаго конныхъ казачьихъ полковъ, переселяемыхъ на новыя мѣста жительства. 34122. — Порядокъ казенныхъ и частныхъ взысканій съ низшихъ чиновъ казачьихъ войскъ Восточной Сибири. 34123. — Порядокъ отдачи въ Сибирскомъ линейномъ казачьемъ войскѣ въ содержаніе мукомольныхъ мельницъ лицамъ, къ войсковому сословію не принадлежащимъ. 34180.—Дозволеніе лицамъ всѣхъ свободныхъ податныхъ состояній принимать на воспитаніе незаконнорожденныхъ дѣтей казачьихъ вдовъ, женъ и дѣвокъ въ казачьихъ войскахъ Восточной Сибири. 34259. — Отпускъ денегъ на покупку сѣна для лошадей казакамъ Забайкальскаго войска, отправляющимъ службу въ Кяхтинскомъ градоначальствѣ. 34261.—Нѣкоторыя измѣненія въ постановленіяхъ о торговомъ обществѣ Сибирскаго линейнаго казачьяго войска. 34361.—Дозволеніе лицамъ певойсковаго сословія селиться въ Коряковской станицѣ Сибирскаго линейнаго казачьяго войска. 34362.—Выдача въ пособіе не въ зачетъ годоваго оклада жалованья производимымъ изъ воспитанниковъ военно-учебныхъ заведеній въ офицеры, съ назначеніемъ на службу въ сибирскія казачьи войска. 34387.—Постановленіе о пригульномъ скотѣ, находимомъ на земляхъ казачьихъ войскъ Восточной Сибири. 34451.—Производство добавочнаго содержанія казакамъ Якутскаго городоваго полка, находящимся на службѣ въ городѣ Верхоянскѣ. 34576. — Производство пособія отставнымъ нижнимъ чинамъ, зачисляемымъ въ Иркутскій и Енисейскій казачьи конные полки. 34857.—Порядокъ обмѣна очередьми и найма на службу между нижними чинами Забайкальскаго казачьяго войска, Иркутскаго и Енисейскаго конныхъ казачьихъ полковъ. 34958.—Производство столовыхъ денегъ стрянчему Забайкальскаго казачьяго войска и точнѣйшее опредѣленіе обязанностей его. 34996.— Измѣненіе нѣкоторыхъ параграфовъ положенія о Сибирскомъ линейномъ казачьемъ войскѣ и штата военнаго и гражданскаго управленія сего войска. 35145.—Подсудность казаковъ Сибирскаго линейнаго казачьяго войска по дѣламъ о противозаконномъ добываніи, провозѣ и продажѣ соли. 35206.

Т. XXXV (1860). Производство содержанія воспитанникамъ казачьяго сословія Сибирскаго линейнаго казачьяго войска, приготовляющимся въ Омскомъ военномъ училищѣ въ переводчики Монгольскаго и Татарскаго языковъ, а также казачьимъ малолѣткамъ, приготовляющимся въ томъ же училищѣ въ учителя сотенныхъ школъ и въ урядники. 35309.—Производство жалованья причту Николаевской церкви въ выселкѣ Боголюбовскомъ Сибирскаго линейнаго казачьяго войска, на правомъ флангѣ Сибирской линіи. 35541.—Дозволеніе имѣть при хорѣ трубачей Енисейскаго казачьяго коннаго полка вольнонаемнаго капельмейстера и сокращеніе срока службы штабъ-трубачей и трубачей Иркутскаго и Енисейскаго конныхъ казачьихъ полковъ. 35626.—

Предоставленіе казакамъ Томскаго городоваго полка права вступать въ подряды и поставки по круговымъ ручательнымъ одобреніямъ одностаничниковъ. 35630.—Производство добавочнаго жалованья находящимся въ Средне-колымскѣ казакамъ Якутскаго пѣшаго городоваго полка. 35631.—Установленіе сбора съ полковыхъ вѣсовъ на ярмаркахъ, торжкахъ и базарахъ, учрежденныхъ по станицамъ Иркутскаго и Енисейскаго казачьихъ конныхъ полковъ. 35638.—Отпускъ порціонныхъ денегъ казакамъ, назначаемымъ къ землемѣрамъ въ Сибири. 35643. — Довольствіе провіантомъ казачьихъ дѣтей 1, 2 и 10 полковъ Сибирскаго линейнаго казачьяго войска. 35656.—Прибавка жалованья дьячкамъ, состоящимъ при церквахъ въ станицахъ Сибирскаго линейнаго казачьяго войска, расположенныхъ въ Киргизской степи. 35811.—Назначеніе суммы на заготовленіе комиссаріатскихъ припасовъ для домашняго леченія нижнихъ чиновъ и ихъ семействъ Иркутскаго и Енисейскаго конныхъ полковъ. 35832.—Измѣненіе и дополненіе постановленій о торговыхъ правахъ и промыслахъ казаковъ Восточной Сибири, имѣющихъ въ городахъ собственные дома. 35839.—Дозволеніе нижнимъ чинамъ казачьихъ войскъ Восточной Сибири усыновлять не имѣющихъ отцовъ крестьянскихъ дѣтей и круглыхъ сиротъ. 35864.—Увеличеніе фуражнаго довольствія этапнымъ казакамъ Восточной Сибири. 36429.

Т. XXXVI (1861). Преобразованіе Сибирскаго линейнаго казачьяго войска и наименованіе его Сибирскимъ казачьимъ войскомъ. 36730.—Сохраненіе права на денежное отъ казны пособіе дѣтямъ зачисленныхъ въ казачьи войска Восточной Сибири нижнихъ чиновъ корпуса внутренней стражи. 36736.—Штатъ межеваго отдѣленія по казачьимъ войскамъ при начальникѣ межеванія казачьихъ земель Восточной Сибири 36804.—Назначеніе станціоннаго смотрителя въ Покровскую станицу, пограничную между Забайкальскою и Амурскою областями. 36811. — Возведеніе Коряковской станицы Сибирскаго линейнаго казачьяго войска на степень заштатнаго города, и наименованіе сего города Павлодаромъ. 36814.—Увеличеніе состава Иркутскаго и Енисейскаго конныхъ казачьихъ полковъ. 36984.—Производство провіантскаго довольствія нижнимъ чинамъ внутренней службы Забайкальскаго казачьяго войска. 37124.—Льготы и преимущества казаковъ, состоящихъ нагодинскими и шилкинскими лодманами въ Забайкальской области Восточной Сибири. 37137, *§ 18*.—Штатъ казачьяго отдѣленія при Главномъ Управленіи Западной Сибири. 37138.—Порядокъ командированія толмачей на слѣдствія по казачьей линіи Сибирскаго линейнаго войска. 37165.—Сформированіе Иркутской и Красноярской инвалидныхъ командъ, для вспомоществованія Иркутскому и Енисейскому казачьимъ конными полкамъ въ отправленіи обязанностей мѣстной службы. 37423.—Новый порядокъ содержанія бригадной школы конно-артиллерійской бригады Сибирскаго казачьяго войска. 37457. — Приварочное довольствіе нижнихъ чиновъ, писарей и учителей Иркутскаго и Енисейскаго конныхъ казачьихъ полковъ. 37563.—Увеличеніе состава общества торговыхъ казаковъ въ Забайкальскомъ казачьемъ войскѣ. 37783.

Т. XXXVII (1862). Освобожденіе казаковъ Сибирскаго казачьяго войска отъ платежа пошлинъ при совершеніи купчихъ крѣпостей на принадлежащія имъ имѣнія, въ городахъ: Омскѣ, Петропавловскѣ, Усть-Каменогорскѣ и Семипалатинскѣ. 38065.—Офицеровъ Тобольскихъ казачьихъ коннаго полка и пѣшаго баталіона и бывшаго Томскаго городоваго полка зачисленныхъ въ Сибирское казачье войско, сравнять въ правахъ и преимуществахъ съ офицерами сего войска. 38291.—Порядокъ производства порціоннаго довольствія офицерамъ Забайкальскаго казачьяго войска и Иркутскаго и Енисейскаго конныхъ казачьихъ полковъ, командируемыхъ для гарнизонной службы въ города Восточной Сибири. 38304.—О переводчикахъ и толмачахъ Сибирскаго казачьяго войска. 38334.—Назначеніе особаго жалованья, сверхъ содержанія отъ казны, курату Забайкальской области, ксендзу Юревичу, за исполненіе имъ духовныхъ требъ между чинами Забайкальскаго казачьяго войска Римско-Католическаго исповѣданія. 38345.—Вознагражденіе Сибирскаго казачьяго войска за отходящіе отъ него, съ 1863 года, въ доходъ казны, питейные сборы. 38492.—Нижнимъ чинамъ изъ уроженцевъ Сибирскаго казачьяго войска, находящимся на службѣ въ гвардіи и увольняемымъ въ отставку, выдавать, при отправленіи на родину, прогонныя деньги. 38661.—Прибавка особаго журналиста къ штату казачьяго отдѣленія при Главномъ Управленіи Западной Сибири. 38732. — Освобожденіе временно-торгующихъ казаковъ Иркутскаго и Енисейскаго казачьихъ конныхъ полковъ отъ денежнаго сбора въ полковые доходы. 38733.—Увольненіе въ отставку нижнихъ чиновъ корпуса внутренней стражи, оказавшихся, по зачисленіи въ казачьи войска Восточной Сибири, неспособными IV разряда, съ принятіемъ содержанія ихъ на счетъ казны. 38762. — Продолженіе срока существованія межевой партіи Сибирскаго казачьяго войска. 39091.—Производство чинамъ межевой партіи Сибирскаго казачьяго войска порціонныхъ денегъ за время межевыхъ работъ. 39092.

Т. XXXVIII (1863). Предоставленіе Кабинету Его Величества, въ вознагражденіе потерь по случаю отчисленія въ Забайкальское казачье войско горнозаводскихъ крестьянъ, права распоряжаться участкомъ земли изъ вновь присоединеннаго Амурскаго края. 39271.—Порядокъ довольствія сѣномъ лошадей казаковъ Забайкальскаго казачьяго войска, отправляющимъ таможенную службу на постахъ, заставахъ и въ г. Иркутскѣ, а также наблюдающихъ за непропускомъ контрабанды въ Тункинскомъ краѣ. 39278.—Производство довольствія отъ казны Тобольскимъ казачьимъ пѣшему баталіону и конному полку, и бывшему Томскому городовому, нынѣ 12-му конному, казачьему полку. 39331. — Учрежденіе въ Сибирскомъ казачьемъ войскѣ должности начальника штаба. 39450.—Увеличеніе содержанія войсковому контролеру Сибирскаго казачьяго войска. 39497.—Передача изъ гражданскаго въ казачье вѣдомство межевой партіи, учрежденной для надѣленія землями бывшихъ Тобольскихъ казачьихъ: коннаго полка и пѣшаго баталіона, причисленныхъ къ Сибирскому казачьему войску. 39525.—Предоставленіе нѣкоторыхъ преимуществъ толмачамъ и переводчикамъ Сибирскаго казачьяго войска. 39528. — Производство порціонныхъ денегъ землемѣрамъ и чертежникамъ межевой партіи тобольскихъ казаковъ. 39992. — Постройка церкви въ Верхне-Ленинской станицѣ Сибирскаго казачьяго войска. 40129. — Усиленіе средствъ содержанія лазаретовъ Уссурійскаго казачьяго войска. 40139.—Назначеніе содержанія отъ казны священно-церковно-служителямъ Знаменской церкви въ Мензенской станицѣ Забайкальскаго казачьяго войска. 40393.

Т. XXXIX (1864). Назначеніе причта въ Кокенскій выселокъ 10-го полковаго округа Сибирскаго казачьяго войска, расположенный въ Киргизской степи. 41039.—Назначеніе особаго священника и причетника въ станицу Урджарскую 8-го полковаго округа Сибирскаго казачьяго воска, расположенную въ Киргизской степи. 41234.—Замѣна въ Сибирскомъ казачьемъ войскѣ шпоръ обыкновенными казачьими нагайками. 41633.

Т. XL (1865). Освобожденіе отъ денежнаго сбора дѣтей офицеровъ пѣшихъ баталіоновъ Забайкальскаго казачьяго войска. 41764.—Предоставленіе исключеннымъ изъ военнаго и морскаго вѣдомствъ солдатскимъ и матросскимъ дѣтямъ и кантонистамъ права зачисляться въ Сибирское казачье войско и порядокъ сего зачисленія. 41975.—Назначеніе священника и причетниковъ въ станицу Зерендинскую 2-го полковаго округа Сибирскаго казачьяго войска. 42007.—Срокъ сбора Сибирскаго казачьяго войска, для практическихъ занятій. 42172.—Новый порядокъ отправленія почтовой и земской гоньбы въ Сибирскомъ казачьемъ войскѣ. 42229.—Переводъ штаба 3 пѣшей бригады Забайкальскаго казачьяго войска изъ ста-

вицы Бянкиной въ станицу Срѣтенскую, и права и обязанности командира этой бригады. 42816.

Т. XLI (1866). Отпускъ суммы на содержаніе причта церкви Лобановской станицы Сибирскаго казачьяго войска. 43948.

Т. XLII (1867). Росписаніе Сибирскаго казачьяго войска по округамъ, станицамъ и выселкамъ. 44215.—Срокъ службы и порядокъ увольненія въ отставку казаковъ Сибирскаго войска, служащихъ въ жандармскихъ командахъ и въ гвардіи. 44273.—Обращеніе нѣкоторыхъ расходовъ по Сибирскому казачьему войску, производимыхъ изъ ясачнаго сбора и отъ казны, на войсковой капиталъ сего войска. 44396.—Порядокъ замѣщенія должностей участковыхъ засѣдателей окружныхъ правленій Сибирскаго казачьяго войска. 45029.

Т. XLIII (1868). Производство офицерамъ Сибирскаго казачьяго войска, находящимся на службѣ въ Туркестанскомъ военномъ округѣ, отъ казны натуральныхъ и денежныхъ раціоновъ. 45583.—Обращеніе въ податное состояніе калтайскихъ станичныхъ казаковъ и сравненіе ихъ въ отбываніи податей и повинностей съ прочими осѣдлыми инородцами Томской губерніи. 45734.—Назначеніе въ Сибирскомъ казачьемъ войскѣ особыхъ слѣдственныхъ приставовъ для производства слѣдствій по дѣламъ о конокрадствѣ. 45883.—Дополненіе штатовъ межеваго отдѣленія по казачьимъ войскамъ Восточной Сибири и всѣхъ межевыхъ учрежденій казачьихъ войскъ. 46531.—Установленіе нѣкоторыхъ мѣръ относительно казаковъ Сибирскаго войска, обвиняемыхъ въ конокрадствѣ и другихъ преступленіяхъ. 46545.

Т. XLIV (1869). Выписка изъ общаго штата военнаго и гражданскаго управленія Сибирскаго казачьяго войска, приложеннаго къ Высочайше одобренному 13 Марта 1861 года положенію объ этомъ войскѣ. 36730 *а*.—Установленіе числа слѣдственныхъ, по дѣламъ о конокрадствѣ, приставовъ въ Сибирскомъ казачьемъ войскѣ, и размѣръ содержанія ихъ. 46992.—Назначеніе помощника начальнику межевой партіи Сибирскаго казачьяго войска. 47257.—Увеличеніе канцелярской суммы казачьему отдѣленію Главнаго Управленія Западной Сибири. 47368.—Продолженіе срока существованія межевой партіи Сибирскаго казачьяго войска. 47766.

Т. XLV (1870). Штатъ временной межевой партіи Сибирскаго казачьяго войска. 48036.—Распространеніе предоставленнаго командующимъ войсками въ областяхъ Туркестанскаго военнаго округа права производить состоящихъ подъ ихъ начальствомъ казаковъ Оренбургскаго и Уральскаго войскъ, за обыкновенныя отличія, въ урядники и на казаковъ Сибирскаго войска. 48291.—Пополненіе выдаваемаго впередъ добавочнаго жалованья командируемымъ на внѣшнюю службу офицерамъ Сибирскаго казачьяго войска въ случаѣ ихъ смерти. 48372.—Производство офицерамъ Сибирскаго казачьяго войска, находящимся на службѣ въ подвижныхъ отрядахъ, расположенныхъ вдоль Китайской границы, внѣ района Семипалатинской области, близъ бывшихъ пикетовъ Укэкъ и Чандыгатуй, натуральныхъ и денежныхъ раціоновъ. 48655.—Водвореніе въ Зайсанскомъ краѣ двухъ поселеній изъ казаковъ Сибирскаго казачьяго войска, расположенныхъ на Бійской линіи, одно—на рѣкѣ Джемини при вновь устроенномъ Зайсанскомъ посту, а другое—въ долинѣ Верхней Бухтармы. 48822.—Сформированіе при учебной сотнѣ Сибирскаго казачьяго войска особой трубаческой команды. 49006.

Т. XLVI (1871). Выдача провіанта и прогоночныхъ денегъ казакамъ Сибирскаго войска Бійской линіи), изъявляющимъ желаніе переселиться въ Зайсанскій край на собственный счетъ. 49357.—Обученіе молодыхъ казаковъ Сибирскаго казачьяго войска оружейному мастерству на Ижевскомъ оружейномъ заводѣ и порученіе осмотра оружія въ означенномъ войскѣ штабъ-офицеру, осматривающему таковое же оружіе въ войскахъ Сибирскаго военнаго округа. 49992.—Положеніе о воинской повинности Сибирскаго казачьяго войска. 49995.—Перечисленіе въ гражданское вѣдомство станицы Канонирской Сибирскаго казачьяго войска съ ея выселками. 50145.

Т. XLVII (1872). Учрежденіе оружейныхъ мастерскихъ въ отдѣлахъ Сибирскаго казачьяго войска. 50429.—Водвореніе въ Зайсанскомъ краѣ новыхъ казачьихъ поселеній. 50472.—Обученіе молодыхъ казаковъ Сибирскаго войска строевой службѣ и цѣльной стрѣльбѣ. 50621.—Наказъ войсковому хозяйственному правленію Сибирскаго казачьяго войска. 50760.—Довольствіе нижнихъ чиновъ Сибирскаго казачьяго войска во время слѣдованія ихъ на сборные пункты и размѣръ платы съ казаковъ сего войска, увольняемыхъ отъ службы за излишествомъ. 51152.—Назначеніе сборныхъ пунктовъ, съ которыхъ слѣдуетъ отпускать положенное отъ казны довольствіе чинамъ Сибирскаго казачьяго войска. 51203.—Считаніе чинамъ Приаральскаго отряда за кампанію времени, проведеннаго ими въ походѣ. 51270.—Производство столовыхъ денегъ командиру учебной сотни Сибирскаго казачьяго войска. 51355.

Т. XLVIII (1873). Отпускъ суммы для уплаты за обученіе на Ижевскомъ заводѣ оружейному дѣлу казаковъ Сибирскаго казачьяго войска. 52053 *б*.—Штатъ межеваго отдѣленія казачьихъ войскъ Восточной Сибири. 52338.—Увеличеніе числа сборныхъ пунктовъ, съ которыхъ слѣдуетъ отпускать отъ казны довольствіе чинамъ Сибирскаго казачьяго войска. 52436.—Производство отпуска денегъ на наемъ прислуги чинамъ управленій отдѣловъ Сибирскаго войска. 52939.

Т. XLIX (1874). Водвореніе на Китайской границѣ новыхъ казачьихъ поселеній. 53418.

Т. L (1875). Порядокъ удовлетворенія солью Сибирскаго казачьяго войска. 54722.—Продолженіе срока существованія межевой партіи Сибирскаго казачьяго войска. 54838.

Т. LI (1876). О продленіи срока существованія межевой партіи Сибирскаго казачьяго войска. 55485.—Объ управленіи капиталомъ казачьяго населенія Иркутской и Енисейской губерній. 55919.—Положеніе о мѣрахъ для сбереженія оружія въ Сибирскомъ войскѣ. 55939.—О постройкѣ церкви въ станицѣ Алтайской Сибирскаго казачьяго войска. 56198.—О введеніи, въ видѣ опыта, на три года, въ Иркутской и Красноярской конныхъ казачьихъ сотняхъ и въ учебномъ конномъ дивизіонѣ Забайкальскаго казачьяго войска Высочайше утвержденныхъ правилъ объ артельномъ порядкѣ довольствія фуражемъ лошадей въ донскихъ армейскихъ полкахъ. 56280.—О подчиненіи межевой партіи Сибирскаго казачьяго войска контролю начальника межевой партіи Оренбургскаго войска. 56341.

Т. LII (1877). О продленіи срока существованія межевой партіи Сибирскаго казачьяго войска. 56941.—Высочайше утвержденное положеніе о мѣрахъ для сбереженія оружія казаковъ Амурскаго войска. 56975.—Объ учрежденіи должности завѣдующаго оружіемъ въ конныхъ полкахъ Сибирскаго казачьяго войска и производствѣ лицамъ, исполняющимъ эту обязанность, столовыхъ денегъ. 57106.—Положеніе объ обезпеченіи генераловъ, штабъ и оберъ-офицеровъ и классныхъ чиновниковъ Сибирскаго казачьяго войска. 57304.—О производствѣ суточнаго походнаго довольствія офицерамъ строевыхъ частей Сибирскаго казачьяго войска, отправляющимся на службу въ Туркестанскій край и степныя области Оренбургскаго военнаго округа, а также, возвращающимся оттуда на льготу въ составѣ командъ. 57512.—Высочайше утвержденное положеніе объ управленіи общимъ войсковымъ капиталомъ Сибирскаго казачьяго войска. 57516.—О перечисленіи въ смѣту Главнаго Интендантскаго Управленія причитающейся изъ войскового капитала суммы на добавочное жалованье офицерамъ Сибирскаго казачьяго войска, находящимся на дѣйствительной службѣ въ строевыхъ частяхъ, получающихъ содержаніе отъ казны. 57517.—О порядкѣ размежеванія земельныхъ станичныхъ надѣловъ въ Сибирскомъ казачьемъ войскѣ. 57557.—Высочайше утвержденное положеніе о взаимномъ обязательномъ обезпеченіи строеній отъ пожаровъ въ Сибир-

скомъ казачьемъ войскѣ. 57620.—О прекращеніи по Амурскому казачьему войску производства въ зауряд офицерскіе чины и объ удостоеніи къ переименованію въ дѣйствительные хорунжіе безъ экзамена лучшихъ изъ зауряд офицеровъ того войска. 57682.—Объ увеличеніи содержанія причтамъ приходскихъ церквей въ раіонѣ упраздненныхъ Иркутскаго и Енисейскаго конныхъ казачьихъ полковъ. 57727.—О переформированіи конвойныхъ командъ, находящихся на главномъ ссыльномъ трактѣ отъ города Ачинска до города Верхнеудинска, и о сформированіи таковыхъ на трактахъ отъ Верхнеудинска до Карійскихъ промысловъ и отъ города Нерчинска до Нерчинскаго завода, съ отмѣною наряда казачьихъ отрядовъ для конвойной службы. 57949.—О распространеніи на офицеровъ Сибирскаго казачьяго войска, слѣдующихъ въ составъ командъ на службу въ степныя области Западнаго Сибирскаго военнаго округа и обратно, силы положенія военнаго совѣта о производствѣ суточнаго походнаго довольствія офицерамъ строевыхъ частей этого войска. 57996.

Т. LIII (1878). О продленіи срока существованія межевой партіи Сибирскаго казачьяго войска. 58064.—О назначеніи добавочнаго жалованья за сверхсрочную службу урядникамъ Уссурійской казачьей конной сотни. 58360.—О подчиненіи казаковъ Сибирскаго казачьяго войска, входящихъ въ составъ 4-го отдѣла Семипалатинской области, административнымъ и судебнымъ учрежденіямъ Томской губерніи. 58522.—Объ опредѣленіи размѣра окладовъ столовыхъ денегъ для штабъ и оберъ-офицеровъ Амурскаго казачьяго войска. 58570.

Т. LIV (1879). Объ учрежденіи при войсковомъ хозяйственномъ правленіи Сибирскаго казачьяго войска должности войскового лѣкпичаго. 59313.—О мѣрахъ къ улучшенію быта Амурскаго казачьяго войска. 59673.—Высочайше утвержденное положеніе о войсковой ветеринарно-фельдшерской школѣ Сибирскаго казачьяго войска. 59765.—Высочайше утвержденное положеніе о военной службѣ казаковъ Амурскаго войска. 60140.

КАЗАКИ СТАВРОПОЛЬСКІЕ.

Т. VII (1832). О дозволеніи Ставропольскаго Калмыцкаго казачьяго войска офицерамъ носить петлицы на воротникѣ и обшлагахъ. 5090.—О суммѣ, назначаемой на пенсіи и пособія семействамъ убитыхъ въ сраженіи штабъ и оберъ-офицеровъ Ставропольскаго Калмыцкаго казачьяго войска. 5134.

Т. X (1835). Какъ поступать съ казаками Ставропольскаго войска, кои за содѣянныя преступленія, не подлежа ссылкѣ въ Сибирь, не могутъ быть терпимы въ обществѣ по дурному поведенію. 8305.

КАЗАКИ СУНЖЕНСКІЕ.

Т. XXI (1846). Наименованіе двухъ станицъ перваго Сунженскаго казачьяго полка Троицкою и Сунженскою. 19668.

Т. XXVI (1851). Именованіе Сунженской станицы Слѣпцовскою. 23860.

См. КАЗАКИ КАВКАЗСКІЕ.

КАЗАКИ ТЕПТЯРСКІЕ.

Т. VII (1832). О подвѣдомствѣ дѣлъ, касательно безочередной отдачи въ тептярскіе казачьи полки Тептярей, Оренбургскому губернскому правленію. 5764.

Т. IX (1834). Преимущества, предоставляемыя при увольненіи отъ службы зауряд чиновникамъ тептярскихъ казачьихъ полковъ, прослужившимъ безпорочно сверхъ опредѣленнаго 15-ти-лѣтняго срока. 6769.

КАЗАКИ ТЕРСКІЕ.

Т. XXXV (1860). Именованіе Кавказскаго линейнаго казачьяго войска «Терскимъ казачьимъ войскомъ». 36327.—Учрежденіе въ Терскомъ казачьемъ войскѣ новой станицы подъ названіемъ «Нестеровской». 36388.

Т. XXXVI (1861). Увеличеніе окладовъ жалованья офицерамъ казачьяго сословія Терскаго казачьяго войска. 36635.—Наименованіе строевыхъ частей въ Терскомъ казачьемъ войскѣ. 36711.—Окладъ квартирныхъ денегъ состоящему въ генеральскомъ чинѣ предѣдателю межевой коммиссіи Терскаго казачьяго войска. 36728.—Выдача пособія на обмундированіе воспитанникамъ школы кавказскихъ межевщиковъ изъ уроженцевъ Терскаго казачьяго войска, при выпускѣ изъ сей школы. 36894.—Передача дамбъ и береговыхъ укрѣпленій по рѣкамъ Тереку и Прорвѣ изъ вѣдѣнія VIII округа путей сообщенія въ вѣдѣніе бригаднаго управленія Кизлярскаго и Гребенскаго казачьихъ полковъ. 36895.—Нѣкоторыя измѣненія въ составѣ Терскаго казачьяго войска. 37076.—Наименованіе водворяемыхъ на рѣкѣ Ассѣ двухъ новыхъ станицъ Терскаго казачьяго войска: «Фельдмаршальскою» и «Промежуточною». 37139.—Распредѣленіе по полкамъ шести новыхъ станицъ Терскаго казачьяго войска. 37176.—Мѣра участія Терскаго казачьяго войска во всѣхъ учрежденіяхъ, правахъ и обязанностяхъ бывшаго Кавказскаго линейнаго войска. 37408.—Сокращеніе срока для производства въ чинъ XIV класса канцелярскихъ служителей межевыхъ коммиссій Терскаго казачьяго войска. 37455.—Опредѣленіе въ Терское казачье войско вольнонаемныхъ оружейныхъ мастеровъ. 37661.—Въ Терскомъ казачьемъ войскѣ, съ его артиллеріею, верхнюю одежду называть «черкесками», а не «мундирами». 37678.—Форма шараваръ для офицеровъ Терскаго казачьяго войска, съ его артиллеріею. 37686.—Сформированіе сотенъ въ новыхъ станицахъ Терскаго казачьяго войска. 37814.

Т. XXXVII (1862). Названіе устроеннаго въ 1861 году, въ Терскомъ казачьемъ войскѣ, близъ станицы Сунженской и поста Аки-Юртовскаго, поселка «Аки-Юртовскимъ». 37967.—Временной штатъ управленія Терскаго казачьяго войска. 38039.—Порядокъ управленія Терскимъ казачьимъ войскомъ. 38326, *§ 5 и др.*—Именованіе Бабуковской казачьей станицы, въ Терской области, «Незлобною». 38332.—Присвоеніе всѣмъ конными частямъ Терскаго казачьяго войска темляка кавалерійскаго, а пѣшимъ—пѣхотнаго. 38371.—Дѣти терскихъ казаковъ могутъ быть принимаемы въ училища военнаго вѣдомства на Кавказѣ. 38627, *§§ 7—9.*—Учрежденіе лазарета въ Гребенскомъ полку. 38647.—Учрежденіе при пансіонѣ Владикавказскаго горскаго училища 20-ти вакансій, для образованія дѣтей офицеровъ Терскаго казачьяго войска. 38720.—Производство указной дачи провіанта и приварочныхъ денегъ писарямъ межевой коммиссіи Терскаго казачьяго войска. 38845.—Распредѣленіе по полкамъ станицъ 1-й (Волжской, бригады Терскаго казачьяго войска. 38849.—Новое росписаніе урядникамъ и казакамъ по внутренней службѣ Терскаго казачьяго войска. 39060.—Подчиненіе межевой коммиссіи Терскаго казачьяго войска и магометанскихъ народовъ Ставропольской губерніи, относительно работъ по войску, командующему войсками Терской области. 39063.—Передача изъ межевой коммиссіи Терскаго казачьяго войска въ межевую коммиссію Кубанскаго казачьяго войска всѣхъ дѣлъ, относящихся до 6-ти бригадъ, обращенныхъ въ составъ сего послѣдняго войска, и распредѣленіе между сими коммиссіями добавочной суммы, ежегодно ассигнуемой на усиленіе съемки терскихъ казачьихъ земель. 39064.

Т. XXXVIII (1863). Допущеніе къ участію въ эмеритальной кассѣ чиновъ межевой коммиссіи Терскаго казачьяго войска. 39870.—Шапка новаго образца для чиновъ Терскаго казачьяго войска. 39892.—Вновь составленное, въ увеличенномъ размѣрѣ, росписаніе урядникамъ и казакамъ по внутренней службѣ въ Терскомъ казачьемъ войскѣ. 39971.—Упраздненіе конскихъ разсадниковъ въ Терскомъ казачьемъ войскѣ и образованіе отъ продажи лошадей особаго капитала на улучшеніе частнаго въ семъ войскѣ коневодства. 40076.—Переформированіе конно-артиллерійской № 13 и резервной батареи Терскаго казачьяго войска изъ 8-ми въ 4-хъ-орудійный составъ. 40117.—Упраздненіе «Фельдмаршальской» и переселеніе на новое мѣсто «Промежуточной»

станицы Терскаго казачьяго войска, съ переименованіемъ сей послѣдней въ «Фельдмаршальскую». 40335.

Т. XXXIX (1864). Назначеніе разъѣздныхъ денегъ войсковому доктору Терскаго казачьяго войска. 40746.—Грамота, данная Терскому казачьему войску, по случаю покоренія Западнаго Кавказа. 41049.

Т. XL (1865). Именованіе водвореннаго въ 1861 году въ Терскомъ казачьемъ войскѣ поселка Акюртовскаго «Станицею Акюртовскою». 42159.—Учрежденіе должности помощника наказнаго атамана Терскаго казачьяго войска. 42377. — Наименованіе помощника наказнаго атамана Терскаго казачьяго войска помощникомъ начальника Терской области по управленію Терскимъ казачьимъ войскомъ. 42718.

Т. XLI (1866). Переселеніе жителей станицы Горской, Терскаго казачьяго войска, на избранную ими мѣстность около станицы Луковской, того же войска, и упраздненіе названія станицы Горской. 43301.—Дозволеніе нижнимъ чинамъ регулярныхъ войскъ свободно селиться на войсковыхъ земляхъ Терскаго казачьяго войска и пріобрѣтать тамъ недвижимую собственность. 43174.—Переименованіе хутора «Надтеречнаго» въ станицу «Терскую», дозволеніе жителямъ названной станицы построить молитвенный домъ или церковь и причисленіе этой станицы къ 1-му Сунженскому полку Терскаго казачьяго войска. 43685.

Т. XLII (1867). Увеличеніе содержанія пяти казакамъ, состоящимъ, для прислуги, при межевой экспедиціи войсковаго правленія Терскаго казачьяго войска. 44790.—Образованіе хора музыкантовъ въ Терскомъ казачьемъ войскѣ. 44944.

Т. XLIII (1868). Распространеніе на Терское казачье войско правилъ, изложенныхъ въ статьѣ 3300 части I кн. 2 Свода военныхъ постановленій изданія 1859 года, относительно прикомандированія воспитанниковъ Донскаго войска, окончившихъ курсъ въ высшихъ и среднихъ учебныхъ заведеніяхъ къ войсковымъ присутственнымъ мѣстамъ и производство имъ содержанія и другихъ преимуществъ. 45952.—Расходъ на учебныя пособія для существующихъ въ Терскомъ казачьемъ войскѣ школъ. 45953.—Измѣненіе статей 4260 ч. 1 кн. 2, 1439 ч. 4 кн. 3 и 876 ч. 4 кн. 4 Свода военныхъ постановленій, изд. 1859 года касательно содержанія полковаго лазарета Моздокскаго полка Терскаго казачьяго войска, въ станицѣ Наурской. 45935.—Предоставленіе Мешковско-Новицкаго участка земли въ пользованіе Каранагайцевъ. 46121.—Переселеніе жителей Камбилевской станицы 2-го Владикавказскаго полка Терскаго казачьяго войска. 46565.

Т. XLIV (1869). Росписаніе урядникамъ и казакамъ по внутренней службѣ Терскаго казачьяго войска. 46994.—Учрежденіе, въ станицѣ Екатериноградской (Терской области), военно-исправительной роты. 47001.

Т. XLV (1870). Упраздненіе Кизлярской станицы Терскаго казачьяго войска съ обращеніемъ жителей ея въ Кизлярское городское общество. 48331.

Т. XLVIII (1873). Переселеніе станицы Урухской на р. Золку. 52226.

Т. XLIX (1874). Вознагражденіе за крестьянъ, зачисленныхъ въ Терское казачье войско. 53987.

См. КАЗАКИ КАВКАЗСКОЙ ЛИНІИ И КУБАНСКІЕ.

КАЗАКИ УРАЛЬСКІЕ.

Т. I (1825—1827). Порядокъ и мѣра отпуска пороха и свинца уральскимъ казакамъ. 91.—О мундирахъ и ременной амуниціи для лейбъ-Уральской сотни. 267.

Т. II (1827). Разрѣшеніе Уральскому войску безпошлиннаго вывоза соленой рыбы изъ Киргизской степи. 1477.—Дозволеніе Уральской войсковой канцеляріи совершать всякіе крѣпостные акты на равномъ правѣ съ уѣздными судами. 1630.

Т. V (1830). О дозволеніи войсковому атаману Уральскаго казачьяго войска имѣть секретаря, съ жалованьемъ изъ войсковыхъ суммъ. 3695.—О числѣ урядниковъ въ Уральскомъ казачьемъ войскѣ. 4101.

Т. VI (1831). О посылкѣ мальчиковъ изъ Уральскаго казачьяго войска въ Кіевскій и Московскій военные госпитали для обученія фельдшерскому искусству. 4522.—О дозволеніи Уральскому казачьему войску, по окончаніи настоящаго срока откупнаго содержанія, пользоваться правомъ вольной продажи вина и водокъ и о разныхъ повинностяхъ, возлагаемыхъ на оное войско. 4652.—О порядкѣ производства по Уральской войсковой канцеляріи слѣдственныхъ и уголовныхъ дѣлъ, къ коимъ прикосновенны лица гражданскаго вѣдомства. 4663.—Объ учрежденіи при Уральской войсковой канцеляріи постояннаго военнаго суда. 4775.

Т. VII (1832). Дозволеніе опредѣлять туземцевъ во внутреннюю стражу и полицейскія команды въ земляхъ уральскихъ казаковъ. 5062.—О производствѣ членамъ Уральскаго войска, равно и семействамъ ихъ, пенсій и пособій, изъ войсковыхъ суммъ. 5134.—О имѣніи въ Уральскомъ казачьемъ войскѣ до 20 штабъ-офицеровъ, для употребленія ихъ въ разныя должности. 5193.—О предоставленіи доходовъ отъ питейныхъ сборовъ по городу Уральску съ его уѣздомъ, въ пользу Уральскаго казачьяго войска, и объ обязанностяхъ, за сіе на оное возлагаемыхъ. 5272; 5276.—О подчиненіи Астраханскому военному губернатору Уральскаго казачьяго полка, находящагося на Ахтубинской линіи въ командировкѣ изъ состава Оренбургскаго отдѣльнаго корпуса. 5808, *§§ 10, 11.*

Т. VIII (1833). О надѣленіи землями войска Уральскаго. 5999.

Т. IX (1834). Отставныхъ уральскихъ казаковъ, находящихся въ Оренбургскомъ краѣ, судить военнымъ судомъ за всѣ роды преступленій. 6852.—О праздничномъ днѣ лейбъ-гвардіи Уральской казачьей сотни. 7048.

Т. X (1835). Какъ поступать съ казаками Уральскаго войска, кои за содѣянныя преступленія, не подлежа ссылкѣ въ Сибирь, не могутъ быть терпимы въ обществѣ по дурному поведенію. 8305.—Сравненіе причисленныхъ въ Уральское казачье войско разнаго званія людей во всѣхъ преимуществахъ съ казаками сего войска. 8306.

Т. XI (1836). Порядокъ производства дѣлъ по искамъ въ обидахъ между отставными уральскими и оренбургскими казаками и тамошними инородцами. 8783.—Замѣщеніе въ Уральской войсковой канцеляріи вакансій совѣтниковъ и ассесоровъ, при недостаткѣ кандидатовъ, чиновниками по избранію канцеляріи. 9099.

Т. XII (1837). Назначеніе въ Уральское казачье войско штатнаго архитектора. 10087.—Прибавка содержанія чинамъ Уральскаго казачьяго войска. 10090.—Опредѣленіе бухгалтера въ Уральскую войсковую канцелярію. 10675.—Производство командирамъ полковъ Черноморскаго войска столовыхъ денегъ. 10448.—Производство жалованья дворянскому депутату черноморскаго казачьяго войска, избираемому для присутствованія по дѣламъ въ Кавказскомъ депутатскомъ собраніи. 10592.—Отпускъ черноморскимъ казачьимъ полкамъ ремонтныхъ денегъ за фуражъ на вьючныхъ лошадей. 10652.

Т. XIII (1838). Дозволеніе Уральскому казачьему войску имѣть въ Московскомъ коммерческомъ училищѣ трехъ воспитанниковъ. 11222.

Т. XVI (1841). Прекращеніе отпуска Уральскому казачьему войску доходовъ съ питейныхъ сборовъ по городу Уральску съ его уѣздомъ. 14611.

Т. XVII (1842). Отнесеніе на счетъ суммъ Уральскаго казачьяго войска расходовъ по доставкѣ отъ онаго войска къ Высочайшему Двору подарковъ. 15503.—Учрежденіе опекъ надъ имѣніемъ и дѣтьми войсковыхъ чиновниковъ Уральскаго казачьяго войска. 15539.

Т. XVIII (1843). Распространеніе на Уральское казачье войско правилъ о продажѣ

имуществъ Башкиръ и Мещеряковъ по казеннымъ и частнымъ взысканіямъ. 16622.

Т. XXI (1846). О судахъ въ Уральскомъ казачьемъ войскѣ. 20382. — Производство жалованья по усиленнымъ окладамъ офицерамъ Уральскаго казачьяго войска, командируемымъ въ двухъ-сотенномъ отрядѣ къ султану-правителю западной части Киргизской Орды. 20515.—Производство урядниковъ Уральскаго казачьяго войска въ хорунжіе. 20662.

Т. XXIII (1848). Правила, на основаніи коихъ разрѣшаются принимать въ казачье сословіе Уральскаго войска Башкирцевъ, Киргизовъ и другихъ азіятцевъ. 22197.—Производство чинамъ Уральскаго казачьяго войска, командируемымъ въ укрѣпленія Киргизской степи, ремонтныхъ денегъ за фуражъ на вьючныхъ лошадей. 22833.

Т. XXIV (1849). Оставленіе въ Уральскомъ казачьемъ сословіи законнорожденныхъ и незаконнорожденныхъ сыновей. 23046.— Производство платы изъ войсковыхъ суммъ за пользованіе въ больничныхъ заведеніяхъ посторонняго вѣдомства войсковыхъ чиновъ Уральскаго казачьяго войска. 23504. — Въ Оренбургскомъ дѣвичьемъ училищѣ имѣть вакансіи для дочерей штабъ и оберъ-офицеровъ Уральскаго казачьяго войска. 23628.

Т. XXV (1850). Поясненіе правилъ, относительно продажи имуществъ чиновниковъ Уральскаго казачьяго войска по казеннымъ и частнымъ взысканіямъ. 24738.—Правила охраненія рыболовныхъ водъ на Каспійскомъ морѣ, принадлежащихъ Уральскому казачьему войску. 24761.

Т. XXVI (1851). Дозволеніе избирать посредниковъ, для словеснаго разбора споровъ обывателей Уральскаго казачьяго войска, изъ лицъ, непринадлежащихъ къ войсковому сословію. 25019.—Порядокъ отдачи въ откупное содержаніе пошлиннаго сбора съ вывозимой изъ предѣловъ Уральскаго казачьяго войска соленой рыбы и икры. 25730.

Т. XXVII (1852). Производство жалованья нѣкоторымъ чинамъ Уральскаго войска. 25893, *ст. 50.*—Число трубачей въ составѣ лейбъ-гвардіи Уральскаго казачьяго дивизіона. 26222. — Порядокъ выдачи указовъ объ отставкѣ офицерамъ и паспортовъ нижнимъ чинамъ Уральскаго казачьяго войска. 26234.— Нарядъ въ Москву, Казань и Екатеринбургъ командъ изъ Уральскаго казачьяго войска, для полицейской и этапной службы. 26681.— Время выступленія чиновъ лейбъ-гвардіи Уральскаго казачьяго дивизіона со льготы въ С.-Петербургъ. 26801.

Т. XXVIII (1853). Воспрещеніе подворять отставныхъ нижнихъ чиновъ на земляхъ Уральскаго казачьяго войска. 27225.—Порядокъ отдачи въ срочное арендное содержаніе земель Уральскаго казачьяго войска. 27312.— Примѣненіе правила 25 Апрѣля 1849 года для состава построенія и движенія въ казачьихъ войскахъ, къ полкамъ Уральскаго казачьяго войска командируемымъ въ дѣйствующую армію, отдѣльный Кавказскій корпусъ и другія мѣста, кромѣ своднаго полка въ Москвѣ. 27476, *ст. 2.*

Т. XXX (1855). Разрѣшеніе Оренбургскому и Самарскому Генералъ-Губернатору утверждать смѣты на постройку и починку церквей въ Уральскомъ казачьемъ войскѣ. 29291.—Упраздненіе Малоузенскаго поста на внутренней кордонной Уральской линіи, и наряда ежегодно изъ Уральскаго казачьяго войска 15 казаковъ для полицейской службы въ г. Новоузенскѣ, на время бывающей тамъ ярмарки. 29667.

Т. XXXI (1856). Возложеніе составленія плановъ въ Уральскомъ казачьемъ войскѣ на войсковыхъ архитекторовъ. 30511.

Т. XXXII (1857). Замѣщеніе лицами изъ казачьяго сословія причетническихъ вакансій при единовѣрческихъ церквахъ Уральскаго казачьяго войска. 29706 *а.* — Отмѣна пистолетовъ у урядниковъ и казаковъ лейбъ-гвардіи въ Уральскомъ дивизіонѣ. 32340.— Упраздненіе конскаго завода и ѣздочной конюшни въ Уральскомъ казачьемъ войскѣ. 32366.

Т. XXXIII (1858). Число урядниковъ и приказныхъ въ Уральскомъ казачьемъ войскѣ. 32761.—Предоставленіе въ строительномъ училищѣ Главнаго Управленія Путей Сообщенія и Публичныхъ Зданій двухъ вакансій для воспитанниковъ изъ дѣтей чиновниковъ Уральскаго казачьяго войска. 32861.—Предоставленіе войсковому начальству Уральскаго казачьяго войска содержать въ 1-й Казанской гимназіи и въ тамошнемъ университетѣ по четыре воспитанника изъ дѣтей чиновниковъ войсковаго сословія. 32864.—Порядокъ выпуска на службу воспитанниковъ Оренбургскаго-Неплюевскаго кадетскаго корпуса, принадлежащихъ къ сословію Уральскаго казачьяго войска. 32891.— Дозволеніе имѣть въ числѣ эскадронныхъ командировъ лейбъ-гвардіи въ Уральскомъ казачьемъ дивизіонѣ одного полковника или подполковника. 32997.—Учрежденіе при наказномъ атаманѣ Уральскаго казачьяго войска должности секретаря для переписки и производства слѣдствій по секретнымъ дѣламъ. 33390. — Отнесеніе на капиталъ Уральскаго казачьяго войска одной третьей части расхода по добавочному содержанію нѣкоторыхъ чиновъ штаба отдѣльнаго Оренбургскаго корпуса. 33494. — Образованіе въ Уральскомъ казачьемъ войскѣ особаго капитала для вспоможенія бѣднымъ войсковаго сословія. 33685.

Т. XXXIV (1859). Какой породы лошадей имѣть лейбъ-гвардіи въ Уральскомъ казачьемъ дивизіонѣ. 34199. — Учрежденіе должности младшаго лекаря Уральскаго казачьяго войска. 34240. — Переселеніе кочующихъ на земляхъ Уральскаго казачьяго войска Киргизовъ во Внутреннюю и Зауральскую Орды. 34271. — Назначеніе разъѣздныхъ денегъ наказному атаману Уральскаго казачьяго войска. 34542.—Временное положеніе объ Уральскомъ дѣвичьемъ училищѣ. 34707. — Производство нижнимъ чинамъ Уральскаго казачьяго войска, командируемымъ на службу въ степные укрѣпленія и форты, ремонтныхъ денегъ за фуражъ на вьючныхъ лошадей, и порядокъ выдачи вознагражденія за потерю лошадей казакамъ, служащимъ на Сыръ-Дарьинской линіи. 34932.

Т. XXXV (1860). Передача дѣлъ по строевому составу Уральскаго казачьяго войска изъ войсковой канцеляріи въ атаманскую. 35102.—Охраненіе на Каспійскомъ морѣ рыболовныхъ водъ Уральскаго казачьяго войска. 35165. — Сроки службы нижнихъ чиновъ лейбъ-гвардіи Уральскаго казачьяго дивизіона. 35702. — Назначеніе въ Илецкую станицу, Уральскаго казачьяго войска, особаго врача, и перечисленіе въ военное вѣдомство медика въ Гурьевѣ городкѣ и Уральской городовой повивальной бабки. 35848. — Увеличеніе окладовъ жалованья офицерамъ Уральскаго казачьяго войска. 35875.—Производство изъ суммъ башкирскаго сбора добавочныхъ ремонтныхъ денегъ и вознагражденія за палыхъ лошадей нижнимъ чинамъ Уральскаго казачьяго войска, командируемымъ на службу въ степныя укрѣпленія и форты и на Сыръ-Дарьинскую линію. 36054.—Установленіе денежнаго на квартирную повинность сбора въ Илецкой станицѣ Уральскаго казачьяго войска. 36273.—Включеніе должности Уральской городовой повивальной бабки въ число штатныхъ должностей. 36310.

Т. XXXVI (1861). Причисленіе къ Уральскому казачьему войску дворовыхъ людей, отпущенныхъ на волю. 35005 *а.* — Учрежденіе типографіи при канцеляріи войсковаго наказнаго атамана Уральскаго казачьяго войска. 36601.—Оклады квартирныхъ денегъ служащимъ по внутреннему управленію Уральскаго казачьяго войска. 36639.—Порядокъ требованія изъ кредитныхъ установленій процентовъ съ капиталовъ, принадлежащихъ Уральскому казачьему войску. 36641. — Распространеніе на дворовыхъ людей въ Уральскомъ казачьемъ войскѣ правилъ, изложенныхъ въ положеніи объ устройствѣ дворовыхъ людей. 36675. — Учрежденіе стипендіи Поликарпа Тамбовцева для образованія, преимущественно въ С.-Петербургскомъ университетѣ, молодыхъ людей изъ Уральскаго казачьяго войска. 36733. — Порядокъ ревизіи книгъ Уральскаго казачьяго войска. 37221. — Производство нижнимъ чинамъ лейбъ-гвардіи Уральскаго казачьяго

дивизіона ремонтной дачи за фуражъ на вьючныхъ лошадей. 37382. — Окладъ жалованья старшему адъютанту канцеляріи наказнаго атамана Уральскаго казачьяго войска. 37625.

Т. XXXVII (1862). Увеличеніе окладовъ жалованья чинамъ внутренняго управленія Уральскаго казачьяго войска. 37972 *а*.—Отнесеніе на войсковыя суммы Уральскаго казачьяго войска добавочныхъ квартирныхъ денегъ чинамъ военно-сухопутнаго вѣдомства, квартирующимъ въ г. Уральскѣ. 38410. — Порядокъ назначенія трубачей въ Уральское казачье войско. 38421.—Установленіе денежнаго сбора на квартирную повинность въ Сакмарской станицѣ Уральскаго казачьяго войска. 38774. — Производство квартирныхъ денегъ офицерамъ и гражданскимъ чиновникамъ Уральскаго казачьяго войска. 38924. — Прибавка полугодовыхъ окладовъ жалованья чинамъ Уральскаго войсковаго училища. 38925. — Дозволеніе иногороднымъ лицамъ строить и пріобрѣтать въ станицахъ Уральскаго казачьяго войска помѣщенія собственно для торговли питьями. 39057. — Учрежденіе должности оберъ-аудитора при войсковой канцеляріи Уральскаго казачьяго войска. 39059.

Т. XXXVIII (1863). Назначеніе добавочнаго содержанія войсковому прокурору Уральскаго казачьяго войска. 39308.—Нарядъ казаковъ Уральскаго казачьяго войска на Новоузенскую Покровскую ярмарку. 39499.—Дозволеніе иногороднымъ лицамъ аренднаго содержанія и постройки мельницъ на земляхъ Уральскаго казачьяго войска. 39727.—Учрежденіе двухъ новыхъ должностей младшихъ врачей въ Уральскомъ казачьемъ войскѣ. 40349.

Т. XXXIX (1864). Производство двойныхъ квартирныхъ денегъ чинамъ Уральскаго казачьяго войска, служащимъ по внутреннему управленію. 40710.—Права и обязанности наказнаго атамана Уральскаго казачьяго войска въ отношеніи къ регулярнымъ войскамъ, расположеннымъ въ г. Уральскѣ. 41217.

Т. XL (1865). Производство двойныхъ квартирныхъ денегъ нѣкоторымъ чинамъ Уральскаго казачьяго войска. 41657.

Т. XLI (1866). Предоставленіе наказному атаману Уральскаго казачьяго войска власти по утвержденію военно-судныхъ приговоровъ. 42889.—Разрѣшеніе мѣстному начальству Уральскаго казачьяго войска имѣть при Уральской войсковой больницѣ смотрительницу за бѣльемъ. 42949.—Порядокъ продажи винтовокъ казакамъ Уральскаго казачьяго войска. 43985.

Т. XLII (1868). Производство отпуска ремонтныхъ денегъ нижнимъ чинамъ Уральскаго казачьяго войска, находящимся на службѣ въ степныхъ укрѣпленіяхъ и Туркестанской области. 45753.

Т. XLIV (1869). Подчиненіе Уральской мѣстной команды Уральскому военному губернатору. 46843. — Положеніе объ Уральскомъ войсковомъ дѣвичьемъ училищѣ. 47158.—Образованіе особой коммиссіи для разборки архивныхъ дѣлъ Уральскаго казачьяго войска. 47423.

Т. XLV (1870). Отнесеніе издержки на уплату Московскому техническому училищу за обученіе въ немъ пансіонеровъ Уральскаго казачьяго войска, на войсковой капиталъ этого войска. 48013. — Производство офицерамъ Уральскаго казачьяго войска, командируемымъ ежегодно, въ лѣтніе мѣсяцы, на прибрежья Каспійскаго моря, для охраненія принадлежащихъ войску рыболовныхъ водъ отъ потаеннаго рыболовства, за время командировокъ, жалованья и порціоновъ. 48102.—Продолженіе срока дѣйствій коммиссіи, учрежденной для разбора дѣлъ войсковаго архива Уральскаго казачьяго войска. 48842.

Т. XLVI (1871). Обращеніе въ войсковой капиталъ Уральскаго казачьяго войска суммъ, принадлежащихъ Уральскому дѣвичьему училищу. 49177. — Разграниченіе земель между Уральскимъ казачьимъ войскомъ. 49413.—Распредѣленіе долины лѣваго берега рѣки Урала между казаками. 49414.—Назначеніе офицерамъ, завѣдывающимъ форпостами въ Уральскомъ казачьемъ войскѣ, денежныхъ средствъ для найма писарей. 49782. — Учрежденіе въ г. Уральскѣ оружейной мастерской для содержанія Уральскому казачьему войску въ исправности оружія и для обученія въ оной войсковыхъ малолѣтковъ оружейному мастерству. 50026.

Т. XLVIII (1873). Учрежденіе въ городѣ Гурьевѣ мореходнаго класса Уральскаго казачьяго войска и отпускъ ежегодно въ пособіе на содержаніе онаго суммы. 52251.—Освобожденіе станичныхъ суммъ Илецкихъ станицъ отъ ежегоднаго отчисленія въ войсковой капиталъ Уральскаго казачьяго войска, на содержаніе тамошняго дѣвичьяго училища, 20% съ акцизныхъ денегъ, взимаемыхъ за довольствіе на станичныхъ земляхъ киргизскаго скота. 52499.

Т. XLIX (1871). Увеличеніе пособія, выдаваемаго Уральскому казачьему войску, взамѣнъ акцизнаго съ вина дохода. 53066.—Положеніе о воинской повинности Уральскаго казачьяго войска. 53236. — Общественное хозяйственное управленіе Уральскаго казачьяго войска. 53237.—Считаніе за командировку времени пребыванія на Уралѣ офицеру, ежегодно назначенному для сопровожденія команды лейбъ-гвардіи Уральскаго эскадрона, отправляемой на льготу и производство ему за время пребыванія на Уралѣ всего содержанія, опредѣленнаго штатомъ эскадрона. 54026.

Т. L (1875). Замѣщеніе должностей станичныхъ атамановъ въ двухъ станицахъ города Уральска штабъ-офицерами. 54685.

Т. LI (1876). Объ оружейной мастерской въ Уральскомъ казачьемъ войскѣ. 55525.—О временномъ усиленіи судпаго отдѣленія Уральскаго областнаго правленія. 55892.

Т. LII (1877). О производствѣ порціонныхъ денегъ, опредѣленныхъ къ выдачѣ льготнымъ офицерамъ Уральскаго войска, назначаемымъ для обученія казаковъ во время лѣтнихъ сборовъ, и офицерамъ, состоящимъ на дѣйствительной службѣ, если они командируются для исполненія тѣхъ же обязанностей 56945.—Объ учрежденіи при войсковой больницѣ Уральскаго казачьяго войска кровати для больныхъ лицъ невойсковаго сословія. 57079.—Объ освобожденіи уральскихъ казаковъ отъ почтовой повинности. 57166.—Объ обезпеченіи генераловъ, штабъ и оберъ-офицеровъ и классныхъ чиновниковъ Уральскаго казачьяго войска. 57303. — Высочайше утвержденное положеніе о довольствіи частей Уральскаго казачьяго войска, состоящихъ на полевой службѣ. 57405. — Объ отмѣнѣ назначенія къ офицерамъ лейбъ-гвардіи Уральскаго казачьяго эскадрона деньщиковъ изъ регулярныхъ войскъ и о назначеніи къ этимъ офицерамъ, въ замѣнъ деньщиковъ, казаковъ для прислуги. 57511. — О предоставленіи лицамъ невойскового сословія довольствоваться безплатно на станичныхъ выгонахъ Уральскаго казачьяго войска не болѣе трехъ головъ крупнаго скота. 57614.—О пособіи стипендіатамъ Уральскаго казачьяго войска въ Самарской учительской семинаріи. 57663.

Т. LIII (1878). Объ учрежденіи должности оберъ-офицера, осматривающаго оружіе и при немъ одного браковщика въ Уральскомъ казачьемъ войскѣ, и о томъ, куда слѣдуетъ отнести потребную на это издержку. 58212. — О включеніи должности личнаго адъютанта наказнаго атамана Уральскаго казачьяго войска въ штатъ военнаго управленія Уральской области. 58214.—О порядкѣ замѣщенія должностей станичныхъ атамановъ въ Уральскомъ казачьемъ войскѣ, и объ опредѣленіи размѣра слѣдующаго имъ содержанія. 58274.—Объ устройствѣ войсковаго хозяйственнаго правленія Уральскаго казачьяго войска добавленіемъ нѣкоторыхъ должностей и объ опредѣленіи какъ служебныхъ правъ, такъ и окладовъ содержанія лицъ, занимающихъ эти должности. 58361.—О введеніи артельнаго порядка довольствія казачьихъ лошадей фуражемъ въ частяхъ Уральскаго казачьяго войска, расположенныхъ въ Уральской области. 58426. — О распространеніи на Уральское казачье войско дѣйствія Высочайше утвержденнаго, 24 Сен-

тября 1877 года, положенія Военнаго Совѣта о разсчетѣ службы казачьихъ офицеровъ при назначеніи пенсій. 58643. —О возложеніи завѣдыванія Илецкими станицами Уральскаго казачьяго войска на атамана 1-го военнаго отдѣла и о нѣкоторыхъ другихъ подробностяхъ этой мѣры. 58697.—О штатѣ штабъ и оберъ-офицеровъ и урядниковъ строеваго состава Уральскаго казачьяго войска. 58788.—Высочайше утвержденныя правила объ устройствѣ медицинской части въ Уральскомъ казачьемъ войскѣ. 58960.

Т. LIV (1879). Объ отпускѣ на круглый годъ фуража на одну строевую лошадь атаманамъ отдѣловъ, помощнику атамана I отдѣла и старшимъ адъютантамъ управленій отдѣловъ Уральскаго казачьяго войска. 59188.—О перечисленіи въ смѣты нѣкоторыхъ Министерствъ и Главныхъ Управленій причитающихся изъ общаго войсковаго капитала Уральскаго казачьяго войска суммъ на добавочное жалованье офицерамъ строевыхъ частей и на содержаніе: *а)* чиновъ въ учебномъ пѣхотномъ баталіонѣ, *б)* канцеляріи Оренбургскаго Генералъ-Губернатора, *в)* чиновъ Министерства Юстиціи и *г)* военно-топографическаго отдѣла Оренбургскаго военнаго округа. 59224.—Высочайше утвержденное положеніе объ управленіи общимъ войсковымъ капиталомъ Уральскаго казачьяго войска. 59228.—О предварительномъ испытаніи нестроевыхъ урядниковъ Уральскаго казачьяго войска, переводимыхъ въ строй. 59246.—О штатѣ учебной сотни и войсковаго хора музыки Уральскаго казачьяго войска. 59440. — О присвоеніи Уральскому казачьему полку, сформированному въ Туркестанскомъ военномъ округѣ, нумера 2. 59670.—Высочайше утвержденное положеніе о лейбъ-гвардіи Уральскомъ казачьемъ эскадронѣ. 59945.—О раздѣленіи на категоріи офицеровъ и чиновниковъ Уральскаго казачьяго войска въ отношеніи права на пользованіе войсковыми угодьями. 59957.—Объ учрежденіи командъ по охраненію войсковыхъ рыболовныхъ водъ Уральскаго казачьяго войска отъ потаеннаго рыболовства. 59959.—О прибавленіи въ войсковомъ хозяйственномъ правленіи Уральскаго казачьяго войска должности одного помощника дѣлопроизводителя. 60057. — О включеніи въ штатъ медицинской части Уральскаго казачьяго войска должности ветеринарнаго врача и объ опредѣленіи служебныхъ правъ лица, занимающаго эту должность. 60156.

КАЗАКИ УССУРІЙСКІЕ.

Т. XLIV (1869). Сформированіе Уссурійской казачьей сотни. 47118.

Т. XLIX (1874). Нормальная табель обмундированія и снаряженія Уссурійской казачьей конной сотни предметами интендантскаго вѣдомства. 51915 *а*.

Т. L (1875). Сокращеніе срока службы на пенсію офицерамъ Уссурійской казачьей конной сотни. 55376.

См. КАЗАКИ СИБИРСКІЕ.

КАЗАКИ УСТЬ-ДУНАЙСКІЕ БУДЖАТСКІЕ.

Т. II (1827). Льготы и преимущества для усть-дунайскихъ буджатскихъ казаковъ, поселившихся въ Бессарабской области. 913, *п. 5*.

КАЗАКИ ЧЕРНОМОРСКІЕ.

Т. I (1825—1827). Запрещеніе вывоза водою соли изъ земли войска Черноморскаго, съ дозволеніемъ отправлять оттуда въ другія мѣста соленую икру, рыбу и другіе рыбные припасы. 392. — О сформированіи изъ Черноморскаго казачьяго войска гвардейскаго полуэскадрона, съ ежегодною смѣною одного изъ его взводовъ. 550.

Т. II (1827). Объявленіе земли войска Черноморскаго, по случаю войны съ Персіею, въ военномъ положеніи. 869.—О причисленіи земель сего войска къ Кавказской области, и объ образѣ управленія ими. 878, *учрежд. Кавк. обл. ч. 1, §§ 2, 6*.—Распоряженіе о заѣдшихъ въ Черноморское войско инородныхъ людяхъ. 908. — Положеніе и штатъ объ управленіи Черноморскаго войска. 1058. — Присвоеніе чиновникамъ сего войска, бывшимъ въ кампаніи противу Персіянъ, а равно вдовамъ ихъ и дѣтямъ права на призрѣніе комитета 18 Августа 1814 г. 1591; 1612.

Т. III (1828). При переводѣ въ войско Черноморское оберъ-офицеровъ лейбъ-гвардіи Черноморскаго эскадрона, переименовывать ихъ каждый разъ въ казачьи чины. 1805, *ст. 3*. — О назначеніи вдовамъ и сиротамъ генераловъ, штабъ и оберъ-офицеровъ Черноморскаго войска пенсіоновъ за заслуги мужей и отцовъ ихъ въ кампанію противъ Турокъ. 2318.—О совершеніи въ гражданскомъ судѣ войска Черноморскаго крѣпостей до 500 р., а свыше сей суммы въ Кавказскомъ областномъ судѣ. 2336.—Дѣла по опекамъ надъ малолѣтными въ Черноморскомъ войскѣ, подлежатъ разсмотрѣнію Кавказскаго областнаго правленія. 2429.

Т. IV (1829). О производствѣ торговъ на питейный откупъ въ Черноморскомъ войскѣ, въ Правительствующемъ Сенатѣ, вмѣстѣ съ торгами на откупы въ прочихъ губерніяхъ. 2811.

Т. V (1830). Правила пріема въ казну серебряной и мѣдной монеты отъ содержателей питейныхъ сборовъ съ 1831 по 1835 г. въ землѣ Черноморскихъ казаковъ. 3717, *п. 1*.—Образованіе Новочеркасскаго Вознесенскаго соборнаго причта въ новой епархіи, составленной изъ Донскаго и Черноморскаго войска и области Кавказской. 3869.—Наставленіе командирамъ казачьихъ полковъ и войскъ, касательно раздачи бродягъ казакамъ въ работники. 3899.—Объ опредѣленіи въ казаки незаконнорожденныхъ сыновей солдатокъ, которыхъ мужья поступили на службу изъ казачьихъ селеній или семействъ, зачисленныхъ въ составъ линейныхъ полковъ Черноморскаго и Астраханскаго казачьяго войска. 4128.

Т. VI (1831). О временномъ распорядкѣ главнаго управленія гражданскою частью въ войскѣ Черноморскомъ. 4647.

Т. VII (1832). Дозволеніе опредѣлять туземцевъ во внутреннюю стражу и въ полицейскія команды въ землѣ Черноморскихъ казаковъ. 5062.—О разрѣшеніи черноморскимъ казакамъ селиться при Анапѣ, Геленджикѣ и въ другихъ мѣстахъ, гдѣ будутъ находиться россійскія укрѣпленія. 5275.—О порядкѣ публичной продажи недвижимыхъ имуществъ владѣльцевъ, служащихъ въ войскѣ Черноморскомъ. 5464, *§ 160*.—О назначеніи офицеровъ регулярной пѣхотной артиллеріи въ командиры артиллеріи Черноморскаго войска. 5575. — Объ учрежденіи въ Черноморскомъ войскѣ врачебной управы и осмотрныхъ комитетовъ. 5755.

Т. VIII (1833). О производствѣ дѣлъ въ Черноморскомъ войскѣ объ имуществѣ умершихъ казаковъ и объ опекахъ надъ малолѣтными. 6403.

Т. IX (1834). Дозволеніе принимать въ Черноморское казачье войско людей неизвѣстнаго званія. 6924.—О возвращеніи уволенныхъ изъ военной службы малороссійскихъ казаковъ на земляхъ Черноморскаго войска, и о причисленіи дѣтей ихъ, рожденныхъ послѣ отставки, въ сословіе сего войска. 7069. — О питейномъ сборѣ въ землѣ войска Черноморскаго. 7208, *§§ 9, 45*.—Пенсіи и единовременныя пособія врачамъ Черноморскаго войска и ихъ семействамъ производить изъ государственнаго казначейства. 7399.

Т. X (1835). Предоставленіе л.-гв. 7-му Черноморскому эскадрону пользоваться третьею частію шефскаго жалованья, отпускаемаго л.-гв. въ казачій полкъ. 8011. — Производство состоящему при штабѣ войска на Кавказской линіи и Черноморіи оберъ-аудитору жалованья, по окладу корпуснаго оберъ-аудитора и назначеніе въ помощь ему одного аудитора. 8116.

Т. XIII (1838). О питейномъ сборѣ въ землѣ войска Черноморскаго. 11314, *§§ 8, 38*.—О выморочныхъ имѣніяхъ чиновниковъ и казаковъ Черноморскаго войска. 11861.

Т. XIV (1839). Дозволеніе вдовамъ и дѣвицамъ Черноморскаго казачьяго войска вету-

пать въ бракп съ посторонними лицами невойсковаго происхожденія. 12839.

Т. XV (1840). О количествѣ патроновъ, отпускаемыхъ черноморскимъ казакамъ, находящимся въ дѣйствіи за Кубанью противъ горцевъ. 13134.

Т. XVI (1841). Описаніе обмундированія и вооруженія Черноморскаго казачьяго войска. 14241.

Т. XVII (1842). Причисленіе отставныхъ нижнихъ чиновъ регулярныхъ войскъ въ Черноморское казачье войско. 15351.—Положеніе о Черноморскомъ казачьемъ войскѣ. 15809.

Т. XVIII (1843). Открытіе въ городѣ Екатеринодарѣ войсковаго правленія Черноморскаго казачьяго войска. 16471.—Назначеніе въ Черноморское казачье войско горнаго чиновника для изысканія нефтяныхъ источниковъ. 16518.—Принятіе въ руководство по войсковому правленію Черноморскаго казачьяго войска правилъ производства дѣлъ, постановленныхъ на сей предметъ для войсковаго правленія войска Донскаго. 16822.—Предоставленіе наказному атаману Черноморскаго казачьяго войска представлять въ Капитулъ Орденовъ списки о нижнихъ чинахъ, имѣющихъ право на полученіе знака отличія св. Анны. 17029.—Опредѣленіе въ окружные суды Черноморскаго казачьяго войска еще по одному засѣдателю отъ чиновниковъ. 17321.

Т. XIX (1844). Порядокъ надзора за обращеніемъ чиновниковъ Черноморскаго казачьяго войска съ ихъ крѣпостными людьми. 17473.—Назначеніе пособій чинамъ Черноморскаго казачьяго войска и ихъ семействамъ. 17659.—Форма обмундированія и вооруженія нижнихъ чиновъ Черноморскаго казачьяго войска. 18060.—Порядокъ сужденія проживающихъ въ предѣлахъ Черноморскаго казачьяго войска лицъ, непринадлежащихъ казачьему сословію и военному вѣдомству. 18139.—Отпускъ денегъ на письменные припасы окружнымъ стряпчимъ Черноморскаго казачьяго войска. 18332.—Увеличеніе содержанія офицерамъ Черноморскаго казачьяго войска, служащимъ по военному управленію. 18418.

Т. XX (1845). Отопленіе войсковыхъ зданій Черноморскаго казачьяго войска. 18770.—Учрежденіе при войсковомъ дежурствѣ Черноморскаго казачьяго войска литографіи. 19137.—Дозволеніе высылать въ Харьковскую гимназію и тамошній университетъ сыновей дворянъ, штабъ и оберъ-офицеровъ Черноморскаго войска. 19147.—О прикомандированіи офицеровъ, унтеръ-офицеровъ и трубачей лейбъ-гвардіи Черноморскаго эскадрона, находящихся на льготѣ въ Черноморіи, къ одному только Черноморскому казачьему войску для участвованія въ экспедиціяхъ. 19317.

Т. XXI (1846). Дозволеніе принимать въ Черноморское казачье войско Малороссіянъ, отдѣльными семействами. 19633.—О времени выборовъ, назначеніи къ должностямъ и вступленіи въ оныя по Черноморскому казачьему войску. 19738.—Порядокъ избранія въ должности церковныхъ старостъ и для карауловъ при церквахъ изъ урядниковъ и казаковъ станицъ Черноморскаго казачьяго войска. 19809.—Мѣры взысканія съ членовъ окружныхъ сыскныхъ начальствъ Черноморскаго казачьяго войска за накопленіе нерѣшенныхъ дѣлъ. 20099.—Порядокъ заготовленія провіанта для Черноморскаго казачьяго войска. 20230.—Возложеніе на окружныхъ штабъ-офицеровъ военныхъ округовъ Черноморскаго казачьяго войска званія почетныхъ попечителей приходскихъ училищъ. 20568.—Опредѣленіе въ Черноморское казачье войско постояннаго архитектора. 20611.

Т. XXII (1847). Отдача въ откупное содержаніе нефтяныхъ источниковъ въ землѣ Черноморскаго казачьяго войска. 20847.—Положеніе о размежеваніи земель Черноморскаго казачьяго войска. 21103.—Отпускъ боевыхъ патроновъ нижнимъ чинамъ Черноморскаго казачьяго войска, при перечисленіи во внутреннюю службу и увольненіе въ отставку. 21304.—О деньгахъ, отпускаемыхъ въ Черноморское казачье войско на учебныя заведенія. 21407.

Т. XXIII (1848). Правила пополненія и исправленія казеннаго оружія въ Черноморскомъ казачьемъ войскѣ. 21954.—О суммѣ на канцелярскіе расходы Черноморскаго казачьяго войска. 22207.—Продажа питей въ Черноморскомъ казачьемъ войскѣ. 22354.—Отпускъ дровъ по числу печей, имѣющихся въ войсковыхъ зданіяхъ Черноморскаго казачьяго войска. 22467.—Дополненіе Высочайше утвержденнаго положенія о Черноморскомъ казачьемъ войскѣ. 22689.—Производство судъ изъ капитала общественнаго призрѣнія Черноморскаго казачьяго войска. 22743.—Мѣры къ пресѣченію воровства въ Черноморскомъ казачьемъ войскѣ. 22801.—Учрежденіе въ Черноморіи женской обители во имя св. Маріи Магдалины. 22812.—Увеличеніе наряда казаковъ на внутреннюю службу въ Черноморскомъ казачьемъ войскѣ. 22852.

Т. XXIV (1849). Мѣновая торговля съ горцами въ землѣ Черноморскаго войска 22983. — Преимущества, предоставленныя чиновникамъ, служащимъ въ Черноморскомъ казачьемъ войскѣ. 23035.—Производство жалованья президамъ и ассесорамъ временныхъ военно-судныхъ коммиссій Черноморскаго казачьяго войска. 23271.—Учрежденіе отдѣльныхъ станичныхъ управленій въ городѣ Таманп и въ станицѣ Ахтанизовской. 23323.—Незачисленіе въ Черноморское казачье войско посторонпихъ людей. 23706.

Т. XXV (1850). Учрежденіе въ Черномор-скомъ казачьемъ войскѣ близъ города Екатеринодара войскового сада. 23919.—Распоряженія въ случаѣ отказа лицъ Черноморскаго казачьяго войска, по производствѣ ихъ въ офицерскіе чины, отъ участія въ составленіи хлѣбныхъ запасовъ. 23982.—Кондиціи на отдачу въ хозяйственное распоряженіе питейныхъ сборовъ въ Черноморскомъ казачьемъ войскѣ. 24377.—Производство девятой народной переписи въ Черноморскомъ казачьемъ войскѣ. 24472.—О крестьянахъ, находящихся во владѣніи дворянъ Черноморскаго казачьяго войска и назначеніе драбантовъ генераламъ, штабъ и оберъ-офицерамъ онаго войска 24480.—Назначеніе двухъ кондукторовъ къ войсковому архитектору Черноморскаго казачьяго войска. 24513.—Увеличеніе сроковъ ссуды изъ капитала общественнаго призрѣнія Черноморскаго казачьяго войска. 24514.—Отпускъ ежегодно изъ суммъ Черноморскаго войска по 500 р. на отправленіе воспитанниковъ въ учебныя заведенія. 24537.—Штаты учреждаемыхъ въ Черноморскомъ казачьемъ войскѣ училищъ. 24553.—Дозволеніе воспитывать въ институтѣ корпуса инженеровъ путей сообщенія пансіонера Черноморскаго казачьяго войска. 24755.

Т. XXVI (1851). Измѣненіе въ обмундированіи и вооруженіи чиновъ Черноморскаго казачьяго войска. 24920.—Оставленіе сотника Черноморскаго казачьяго войска Шамрая при войсковомъ правленіи сего войска и возложеніе на него всѣхъ порученій, относящихся до искуственной части. 24963.—Производство въ офицеры урядниковъ Черноморскаго казачьяго войска не изъ дворянъ. 25110.—Введеніе кавалерійскихъ педальныхъ трубъ въ Черноморскомъ казачьемъ войскѣ. 25114.—Отпускъ ежегодно женской пустынѣ св. Маріи Магдалины, въ Черноморіи учрежденной, процентовъ на капиталъ, внесенный въ Московскій опекунскій совѣтъ изъ войсковыхъ суммъ Черноморскаго казачьяго войска. 25143.—Введеніе въ употребленіе лѣтнихъ холщевыхъ панталонъ въ пѣшей гарнизонной артиллерійской ротѣ Черноморскаго казачьяго войска. 25202. — Предоставленіе Черноморскому казачьему войску имѣть по одному воспитаннику въ институтѣ корпуса горныхъ инженеровъ, въ главномъ инженерномъ училищѣ и въ институтѣ корпуса инженеровъ путей сообщенія. 25203.—Удовлетвореніе офицеровъ лейбъ-гвардіи Черноморскаго дивизіона изъ войсковыхъ суммъ за время нахожденія ихъ въ походахъ. 25220.—Отпускъ денегъ на перевязочные припасы черноморскимъ казачьимъ баталіонамъ во время нахожденія ихъ на службѣ. 25239.—Мундиры для медицинскихъ чиновъ Черноморскаго казачьяго войска. 25401.—Расходъ на покупку вина для казаковъ войска Черноморскаго при выходѣ ихъ на полевую службу и встрѣчѣ по возвращеніи съ оной. 25402.—Из-

мѣненія и дополненія въ существующихъ постановленіяхъ о Черноморскомъ казачьемъ войскѣ. 25550.—Назначеніе деньщиковъ изъ внутренней стражи къ офицерамъ образцовой команды Черноморскаго казачьяго войска. 25573.—Заведеніе въ черноморскихъ пѣшихъ казачьихъ баталіонахъ англійскихъ рожковъ новаго образца. 25672.

Т. XXVII (1852). Производство квартирныхъ денегъ предсѣдателю и двумъ членамъ коммисіи размежеванія земель Черноморскаго казачьяго войска. 26215.—Увеличеніе числа кроватей въ Екатеринодарскомъ войсковомъ госпиталѣ Черноморскаго казачьяго войска и окружныхъ лазаретахъ: Полтавскомъ и Темрюкскомъ. 26231.—Перечисленіе въ Закубанское поселеніе дѣтей, прижитыхъ закубанскими поселянками въ замужествѣ съ казаками Черноморскаго казачьяго войска. 26235.—Опредѣленіе бо́льшаго срока для возврата ссудъ, выдаваемыхъ изъ войсковыхъ суммъ Черноморскаго казачьяго войска на постройку домовъ въ портовомъ городѣ Ейскѣ. 26260.—Предоставленіе нѣкоторыхъ преимуществъ командиру эскадрона лейбъ-гвардіи Черноморскаго дивизіона. 26308.—Назначеніе драбантовъ къ штабъ и оберъ-офицерамъ Черноморскаго казачьяго войска. 26366.—Форма чекменей въ конно-артиллерійскихъ батареяхъ Черноморскаго казачьяго войска. 26431.— Сумма, назначенная пластунамъ Черноморскаго казачьяго войска на улучшеніе артелей. 26530.—Порядокъ ассигнованія суммъ на ремонтное исправленіе войсковыхъ строеній въ Черноморскомъ казачьемъ войскѣ. 26565.—Ремонтированіе лошадей въ артиллерійскихъ батареяхъ Черноморскаго казачьяго войска. 26673.

Т. XXVIII (1853). Отпускъ Черноморскому казачьему войску суммы на ремонтъ зданій, занимаемыхъ Екатеринодарскимъ госпиталемъ. 27024.—Именованіе впредь окружныхъ штабъ-офицеровъ военныхъ округовъ Черноморскаго казачьяго войска, окружными начальниками военныхъ округовъ означеннаго войска. 27051.—Перечисленіе въ Черноморское казачье войско дѣтей казачекъ сего войска, прижитыхъ ими въ замужествѣ съ закубанскими поселянами. 27377.—Помѣщеніе въ школу кавказскихъ межевщиковъ воспитанниковъ Черноморскаго казачьяго войска. 27457, *ст. I.*—Содержаніе мастеровыхъ и воловыхъ подводъ при войсковыхъ учрежденіяхъ Черноморскаго казачьяго войска. 27480.—Назначеніе въ образцовый дивизіонъ при лейбъ-гвардіи Донской батареѣ офицеровъ и нижнихъ чиновъ отъ конно-артиллерійской бригады Черноморскаго казачьяго войска. 27532.—Отпускъ ремонтныхъ денегъ на кинжалы для лейбъ-гвардіи Черноморскаго казачьяго дивизіона. 27575.— Объ имѣніи въ одномъ комплектѣ коммисаріатскаго обоза для трехъ батарей Черноморскаго казачьяго войска. 27614—Порядокъ перевода офицеровъ Черноморскаго казачьяго войска въ конно-артиллерійскія батареи онаго и обратно. 27696.

Т. XXIX (1854). Подчиненіе начальнику артиллеріи отдѣльнаго Кавказскаго корпуса конно-артиллерійскихъ батарей Черноморскаго казачьяго войска. 27858.— Назначеніе еще другаго священника въ женскую пустынь во имя св. Маріи Магдалины, находящейся въ Черноморскомъ казачьемъ войскѣ. 27958.— Введеніе шанцеваго инструмента въ конно-артиллерійскихъ батареяхъ Черноморскаго казачьяго войска. 27967.—Упраздненіе войсковой сотни мастеровыхъ въ Черноморскомъ казачьемъ войскѣ. 28244.—Прибавка къ штату Екатеринодарской войсковой гимназіи старшаго учителя естественныхъ наукъ и сельскаго хозяйства. 28277.—Назначеніе въ Екатеринодарскій войсковой госпиталь Черноморскаго казачьяго войска еще одного ординатора и въ Екатеринодарскій округъ особаго окружнаго врача. 28284.—Вознагражденіе штабъ и оберъ-офицеровъ Черноморскаго казачьяго войска за лошадей, убитыхъ у нихъ въ дѣлахъ съ непріятелемъ и падшихъ отъ ранъ и форсированныхъ маршей. 28324.—Срокъ на требованіе содержанія льготнымъ чинамъ Черноморскаго казачьяго войска. 28326.—Производство добавочнаго третнаго жалованья штабъ и оберъ-офицерамъ Черноморскаго казачьяго войска, служащимъ по военному управленію войскомъ и получающимъ жалованье по чинамъ. 28439.—Предоставленіе въ свободное пользованіе жителей Черноморскаго казачьяго войска рыболовныхъ водъ по берегамъ Чернаго и Азовскаго морей въ лиманахъ и гирлахъ, войску принадлежащихъ, и отмѣна отдачи означенныхъ водъ въ откупное содержаніе. 28441.—Перечисленіе Ирклеевской станицы Черноморскаго казачьяго войска изъ Ейскаго округа въ Екатеринодарскій. 28512. — Имѣніе въ двойномъ комплектѣ команды мастеровыхъ при войсковыхъ учрежденіяхъ Черноморскаго казачьяго войска. 28543. — Назначеніе старшаго фельдшера въ Екатеринодарскій округъ Черноморскаго казачьяго войска. 28731.— Увеличеніе числа прислуги въ больничныхъ заведеніяхъ Черноморскаго казачьяго войска. 28788.

Т. XXX (1855). Дозволеніе принимать въ торговое общество Черноморскаго казачьяго войска урядниковъ казачьяго сословія не изъ дворянъ. 28916.—Переименованіе пластуновъ въ застрѣльщиковъ конныхъ полковъ и пѣшихъ баталіоновъ Черноморскаго казачьяго войска и увеличеніе числа оныхъ. 28969.—Количество учебныхъ припасовъ, слѣдующихъ къ отпуску отъ артиллерійскаго вѣдомства для ежегодныхъ практическихъ занятій гарнизонной роты Черноморскаго казачьяго войска. 29315.—Образованіе въ Черноморскомъ казачьемъ войскѣ новой станицы Бриковской. 29356.—Отпускъ суммы на ремонтъ и фуражъ для сформированнаго въ Черноморскомъ войскѣ 52-хъ-шарнаго конно-подвижнаго транспорта. 29457.—Пожалованіе пѣшимъ казачьимъ №№ 2 и 8 баталіонамъ Черноморскаго казачьяго войска георгіевскихъ знаменъ съ надписями. 29670.—Дозволеніе чинамъ Черноморскаго войска производить по нѣкоторымъ дѣламъ переписку на простой бумагѣ. 29988

Т. XXXI (1856). Всемилостивѣйшее сокращеніе сроковъ службы чинамъ Черноморскаго казачьяго войска. 30902.—Правила объ отводѣ земель чиновникамъ и казакамъ Черноморскаго казачьяго войска, для разведенія фруктовыхъ и виноградныхъ садовъ. 30955.

Т. XXXII (1857). Форма наплечныхъ жгутовъ на полукафтанахъ генераловъ и полковниковъ лейбъ-гвардіи Черноморскаго казачьяго дивизіона. 31419.—Присылка отъ Черноморскаго казачьяго войска въ образцовый пѣхотный полкъ, вмѣсто одного, трехъ офицеровъ. 31509. — Производство квартирныхъ денегъ окружнымъ начальникамъ трехъ военныхъ округовъ Черноморскаго казачьяго войска. 31608.—Назначеніе генераламъ регулярныхъ войскъ, служащимъ въ Черноморскомъ казачьемъ войскѣ, казенныхъ деньщиковъ изъ нижнихъ чиновъ регулярныхъ войскъ, вмѣсто драбантовъ изъ казачьихъ войскъ. 31642.—Пожалованіе лейбъ-гвардіи Черноморскому казачьему дивизіону серебряныхъ трубъ. 31725.—Возложеніе на войсковаго контролера Черноморскаго казачьяго войска обязанности свидѣтельствовать войсковыя суммы. 31790.—Прибавка къ Екатеринодарской войсковой богадѣльнѣ Черноморскаго казачьяго войска и состоящей при ней больницѣ, для прислуги, еще одного урядника и двадцати семи казаковъ внутренней службы. 31907.—Отпускъ денегъ на улучшеніе артелей пластунамъ, добавленнымъ въ полки и баталіоны Черноморскаго казачьяго войска. 31913.—Дозволеніе зачислять въ Черноморское казачье войско людей постороннаго вѣдомства. 31914.—Назначеніе въ батарейные командиры Черноморскаго казачьяго войска офицеровъ войсковаго сословія. 32013.—Отпускъ войсковому дежурству Черноморскаго казачьяго войска въ дополненіе къ штатной канцелярской суммѣ еще по двѣсти рублей серебромъ въ годъ изъ войсковыхъ суммъ. 32052.—Производство добавочной трети жалованья окружнымъ начальникамъ военныхъ округовъ Черноморскаго казачьяго войска, состоящимъ въ штабъ-офицерскихъ чинахъ и принадлежащимъ къ казачьему сословію. 32053.—Учрежденіе въ городѣ Екатеринодарѣ Черноморскаго войсковаго духовнаго училища. 32137. — Нѣкоторыя измѣненія въ формѣ обмундированія лейбъ-гвардіи Черноморскаго казачьяго дивизіона. 32209.—Порядокъ избра-

нія въ ктиторы или церковные старосты къ Екатеринодарскому собору и къ церквамъ, состоящимъ при войсковой богадѣльнѣ и Ачуевскомъ рыболовномъ заводѣ Черноморскаго казачьяго войска. 32285.—Отмѣна пистолетовъ у урядниковъ и казаковъ лейбъ-гвардіи въ Черноморскомъ дивизіонѣ. 32310.—Перечисленіе Стародеревянковской станицы Черноморскаго казачьяго войска изъ Ейскаго военнаго округа въ Екатеринодарскій. 32314.

Т. XXXIII (1858). Распространеніе на Черноморское казачье войско права на награжденіе серебряною медалью, установленною для нижнихъ чиновъ, за отказъ отъ отставки и за вторичную службу. 32992.—Дозволеніе имѣть въ числѣ эскадронныхъ командировъ лейбъ-гвардіи въ Черноморскомъ казачьемъ дивизіонѣ одного полковника. 32997. — Учрежденіе при исполнительной экспедиціи Черноморскаго казачьяго войска особаго газетнаго стола, для изданія Черноморскихъ войсковыхъ вѣдомостей. 33013.—Оставленіе при командующемъ войсками праваго крыла Кавказской линіи должности наказнаго атамана Черноморскаго казачьяго войска и возложеніе на командующаго означенными войсками управленія гражданскою частію на сѣверовосточномъ берегу Чернаго моря. 33042. — Назначеніе особаго смотрителя съ тремя казаками для завѣдыванія Анапскимъ виннымъ подваломъ. 33103.—Кондиціи на отдачу въ хозяйственное распоряженіе питейныхъ сборовъ въ Черноморскомъ казачьемъ войскѣ съ 1859 по 1863 годъ. 33179.—Назначеніе вакансій въ нѣкоторыхъ женскихъ учебныхъ заведеніяхъ, для дочерей дворянъ Черноморскаго казачьяго войска происходящихъ изъ высшаго сословія. 33519.

Т. XXXIV (1859). Служебныя права и преимущества аудиторіатскихъ чиновъ Черноморскаго казачьяго войска. 34291. — Форма обмундированія и вооруженія Черноморскаго казачьяго войска. 34307.—Производство содержанія инородцамъ Черноморскаго казачьяго войска, призываемымъ временно на службу для подкрѣпленія границы и участвованія въ экспедиціяхъ. 34370.—Форма обмундированія чиновъ межевой коммиссіи Черноморскаго казачьяго войска. 34672.—Порядокъ распредѣленія дезертировъ изъ казаковъ Черноморскаго казачьяго войска. 34764.—Измѣненіе строеваго состава Черноморскаго казачьяго войска и новое раздѣленіе Черноморской кордонной линіи. 34841.—Отпускъ женской монашествующей пустыни въ Черноморіи пособія изъ войсковыхъ суммъ Черноморскаго казачьяго войска 34931.

Т. XXXV (1860). Отпускъ суммы на содержаніе въ Харьковскомъ университетѣ студентовъ-стипендіатовъ Черноморскаго казачьяго войска. 35371. — Порядокъ заготовленія хлѣбнаго вина для Черноморскаго казачьяго войска. 35400. — Выдача пособія на покупку строевыхъ лошадей нижнимъ чинамъ лейбъ-гвардіи Черноморскаго казачьяго дивизіона, предъ отправленіемъ ихъ на очередную смѣну въ С.-Петербургъ. 35476. — Переводъ войсковой гимназіи Черноморскаго казачьяго войска изъ города Екатеринодара въ городъ Ейскъ. 36037.—Усиленіе состава войсковаго правленія Черноморскаго казачьяго войска. 36167.—Порядокъ выпуска на службу уроженцевъ Черноморскаго казачьяго войска, кончившихъ курсъ наукъ въ школѣ кавказскихъ межевщиковъ. 36187. — Нѣкоторыя преобразованія въ войсковомъ правленіи Черноморскаго казачьяго войска. 36188.—Именованіе Черноморскаго казачьяго войска «Кубанскимъ казачьимъ войскомъ». 36327.

Т. XXXVI (1861). Поступленіе лейбъ-гвардіи Черноморскаго казачьяго дивизіона въ составъ Собственнаго Его Величества конвоя и форма галуна и басона для нижнихъ чиновъ сего дивизіона, перечисляемыхъ въ полки Кубанскаго казачьяго войска. 36378, *указ. ст. 9 полож. § 1.* — Присвоеніе дирекціи училищъ земли войска Черноморскаго и Екатеринодарской войсковой гимназіи названій: дирекція училищъ Кубанской области и Кубанской войсковой гимназіи. 36910.

Т. XXXVII (1862). Упраздненіе нѣкоторыхъ должностей въ штатѣ канцеляріи бывшаго начальника Черноморской береговой линіи, нынѣ состоящей при начальникѣ Кубанской области. 39061.

См. Кубанскіе казаки.

КАЗАРМЫ.

Т. I (1825—1827). О суммѣ на постройку казармъ въ С.-Петербургѣ въ Петербургской и Выборгской частяхъ. 315, *въ минн. управл. Министер. Внутр. дѣлъ, ст. VI.*—Въ С.-Петербургѣ трактиры заводить вновь отъ казармъ не ближе 150 саженъ. 793, *полож. о тракт. завед., § 90.*

Т. II (1827). Объ освѣщеніи казармъ въ Одессѣ на счетъ городскихъ доходовъ. 988.—Объ отапливаніи казармъ для нижнихъ чиновъ военно-сухопутнаго вѣдомства при временномъ квартированіи въ портахъ. 1100.

Т. III (1828). Объ ограниченіи расходовъ на содержаніе въ С.-Петербургѣ казармъ и на наемъ для военныхъ чиновъ квартиръ. 1688, *п. 2.*—О сборѣ съ обывателей города Саратова по 10 руб. съ каждаго покоя въ пополненіе суммы на постройку каменныхъ казармъ для тамошняго внутренняго гарнизоннаго баталіона. 2316.

Т. V (1830). О воспрещеніи въ городахъ новороссійскихъ устраивать питейные дома во 150 саженяхъ отъ казармъ. 3664. *Услов. для содерж. пит. сбор. въ новоросс. губ., § 43, стр. 568, въ городѣ Одессѣ съ его уѣздомъ, § 8, стр. 609.* — Умепьшеніе сбора съ отправляемаго изъ Измаила за границу хлѣба и обращаемаго на постройку казармъ. 3736. — Объ отопленіи и освѣщеніи воинскихъ помѣщеній въ Бессарабской области на счетъ общаго земскаго сбора. 4133.

Т. VI (1831). О возложеніи на Уральское казачье войско обязанности содержать казармы Оренбургскаго линейнаго баталіона № 1. 4652, *п. 3.*

Т. VII (1832). О замѣщеніи отставными за ранами офицерами должностей смотрителей гвардейскихъ казармъ и казармъ Южнаго края въ 5 мѣстахъ. 5104, *ст. 2.* — О возложеніи на Уральское казачье войско постояннаго содержанія казармъ Оренбургскаго линейнаго баталіона. 5272.

Т. VIII (1833). О закрытіи штофныхъ лавочекъ, находящихся ближе къ казармамъ, нежели какъ дозволено для кабаковъ. 5968.—О постройкѣ въ городѣ Уфѣ казармъ для нижнихъ чиновъ внутренней стражи. 6303.

Т. IX (1834). Опредѣленіе чиновника въ должность смотрителя казармъ въ Свеаборгѣ и Гельсингфорсѣ. 6843. — Правила для руководства при отпускѣ дровъ въ казармы сухопутнаго и морскаго вѣдомствъ. 6968.—Разстояніе, ближе котораго запрещается заводить питейные дома, штофныя и ведерныя лавочки отъ казармъ. 7206, *§§ 24, 45*; 7207, *§ 25*; 7208, *§ 52* —О предполагаемомъ въ Казани сборѣ для постройки казармъ. 7436. — Построеніе казармъ въ Нижнемъ Новгородѣ. 7649.

Т. X (1835). Порядокъ пріема и сдачи казармъ военными начальниками. 7773.—Запрещеніе учреждать трактиры ближе 150 саженъ отъ казармъ. 7815, *§ 12.* — Подтвержденіе о сохраненіи въ казармахъ, чистоты и опрятности. 7891.—Передача гвардейскихъ казармъ въ вѣдѣніе Департамента Военныхъ Поселеній и упраздненіе гвардейской казарменной коммиссіи. 8235, *§§ 4—9.*

Т. XI (1836). Порядокъ производства слѣдствій о мертвыхъ тѣлахъ нижнихъ воинскихъ чиновъ и раненыхъ сего званія людей, въ самыхъ казармахъ и внѣ оныхъ найденныхъ. 8781.

Т. XIII (1838). Разстояніе ближе котораго запрещается заводить питейные дома, штофныя и ведерныя лавочки отъ казармъ. 11313, *§§ 24, 45*; 11344, *§ 45*; 11345, *§ 45*; 11373, *§ 25.* — О назначеніи смотрителя и двухъ вахтеровъ для присмотра за казармами конной и пѣшей образцовыхъ артиллерійскихъ батарей въ Царскомъ Селѣ. 11777.

Т. XIV (1839). Учрежденіе присмотра за аккерманскими казармами. 12205.

Т. XV (1840). О исчисленіи въ военныхъ спискахъ чиновниковъ, занимающихъ должности смотрителей казармъ. 13617.

Т. XVI (1841). Назначеніе особаго смот-

рителя и двухъ вахтеровъ для присмотра за казарменными зданіями лейб-гвардіи уланскаго полка въ Петергофѣ. 14263.—Построеніе казармъ для помѣщенія командъ войска Донскаго, по границѣ Астраханской губерніи и Кавказской области расположенныхъ. 14332.—Дозволеніе имѣть для надзора за казармами въ Гельсингфорсѣ одного обер-офицера и 9 нижнихъ чиновъ. 14620.

Т. XVII (1842). Отнесеніе на счетъ земскихъ повинностей Кавказской области отопленія и освѣщенія вновь выстроенныхъ въ городѣ Ставрополѣ казармъ. 15442.—Запрещеніе заводить питейные дома ближе 300 саженъ отъ казармъ. 15750, *§ 23*; 15751, *§ 22*; 15753, *§ 45*; 15751, *§ 43*; 15757, *§ 7*.

Т. XVIII (1843). Устройство въ Кіевѣ помѣщенія для жандармскихъ казармъ. 16748.—Порядокъ замѣщенія вакансій смотрителей въ казенныхъ зданіяхъ Царства Польскаго. 16879.

Т. XX (1845). Назначеніе особыхъ смотрителей и вахтеровъ къ казарменнымъ зданіямъ въ г. Вильно, м. Страшникахъ и Кржеменицахъ. 18621.—О вставкѣ и выставкѣ зимнихъ оконныхъ рамъ въ казарменныхъ зданіяхъ инженернаго вѣдомства. 18798.

Т. XXI (1846). На какомъ разстояніи дозволяется заводить вновь питейные дома и штофныя лавочки отъ военныхъ казармъ. 19614, *§§ 83 и 96*; 20051, *§ 39*.—Дозволеніе устроить въ г. Житомірѣ казармы, для тамошняго гарнизоннаго баталіона. 20243.—Обращеніе издержекъ на отопленіе, освѣщеніе и содержаніе въ опрятности казармъ 2 и 4 учебныхъ карабинерныхъ полковъ, на общій капиталъ военныхъ поселеній. 20450.—Назначеніе смотрителей и вахтеровъ къ казарменнымъ зданіямъ 20605.

Т. XXIII (1848). Запрещеніе заводить питейные дома ближе 150 саженъ отъ военныхъ казармъ въ привилегированныхъ губерніяхъ. 22598.—Чертежи для казармъ внутренней стражи. 22660.

Т. XXV (1850). Недозволяется заводить питейные дома на разстояніи отъ военныхъ казармъ ближе 150 саженъ. 24038, *§ 77*; 24039, *§ 40*; 24060, *§ 38*. — Наемъ въ городахъ Волынской губерніи особыхъ помѣщеній, въ видѣ казармъ, для нижнихъ чиновъ Житомірскаго гарнизоннаго баталіона и инвалидныхъ командъ. 24568.

Т. XXVI (1851). Отпускъ теплой одежды для инвалидныхъ, нарядаемыхъ въ Кронштадтѣ отъ артиллерійскаго гарнизона къ разнымъ постамъ при Сѣверной оборонительной казармѣ. 25149.—О мебели и другихъ вещахъ, необходимыхъ войскамъ при помѣщеніи въ зданіяхъ, нанимаемыхъ отъ городовъ въ видѣ казармъ. 25163. — Производство суммы на очистку дворовъ казармъ первыхъ шести гвардейскихъ инвалидныхъ ротъ. 25572.

Т. XXVII (1852). Назначеніе въ Кинбурнскую крѣпость вахтера для присмотра за военными зданіями. 26039 *а*.—Суммы на освѣщеніе коридоровъ, лѣстницъ и конюшенъ въ военныхъ зданіяхъ, состоящихъ въ крѣпостяхъ. 26137.—Наименованіе казармъ первыхъ двухъ округовъ пахотныхъ солдатъ Новгородской губерніи. 26261.—Отпускъ въ распоряженіе Севастопольскаго военнаго губернатора суммы на освѣщеніе въ Севастополѣ военныхъ помѣщеній. 26292.

Т. XXVIII (1853). Производство въ холодную и ненастную погоду ученья въ казармахъ и казенныхъ помѣщеніяхъ, гдѣ устроены асфальтовые и кирпичные полы, и ремонтированіе сихъ половъ. 27002.

Т. XXIX (1854). Опредѣленіе вольнонаемныхъ сторожей къ казармамъ на Уяздовскомъ плацу въ Варшавѣ. 27888.—Недозволеніе учреждать расшивочныя питейныя заведенія вблизи отъ военныхъ казармъ. 27912, *§ 109*; 27954, *§ 50, п. 1*. — Недозволеніе заводить питейныя заведенія вблизи военныхъ казармъ, въ привилегированныхъ губерніяхъ. 28120, *§ 149*. — Опредѣленіе смотрителя и вольнонаемныхъ сторожей къ переданнымъ въ военное вѣдомство, находящимся въ г. Любартовѣ, Люблинской губерніи, дворцовымъ зданіямъ. 28309. — Опредѣленіе одного смотрителя и трехъ сторожей къ производящимся въ г. Радомѣ постройкамъ теплыхъ деревянныхъ связей на два баталіона. 28549.

Т. XXX (1855). Снабженіе тюфяками и подушками казармъ Кіевской крѣпости. 29016.

Т. XXXIV (1859). Прибавка ремонтныхъ денегъ на каменную казарму въ Сестрорѣцкомъ оружейномъ заводѣ. 33239.

Т. XXXV (1860). Отпускъ отъ земства соломы для войскъ, квартирующихъ въ казармахъ. 33490.—Учрежденіе должности смотрителя казармъ Собственнаго Его Величества конвоя. 33571.

Т. XXXVI (1861). Порядокъ отпуска осѣтительныхъ принасовъ въ казармы, гдѣ введено газовое освѣщеніе. 36390.—Предоставленіе Лифляндскому, Эстляндскому и Курляндскому Генералъ-Губернатору главнаго завѣдыванія отопленіемъ и освѣщеніемъ военныхъ зданій въ Ревелѣ. 37120.—Порядокъ ремонтированія казармъ 15-го стрѣлковаго баталіона въ городѣ Аккерманѣ. 37236. — Сроки начатія и прекращенія освѣщенія помѣщеній, занимаемыхъ нижними чинами и офицерами морскаго вѣдомствъ. 37605.

Т. XXXVII (1862). Порядокъ отчетности по отопленію и освѣщенію гвардейскихъ казармъ и другихъ военныхъ зданій. 37972.—Отопленіе, на счетъ земскихъ сборовъ, военныхъ квартиръ и заведеній въ мѣстечкахъ и селеніяхъ. 38034.—Закрытіе всѣхъ учрежденныхъ при войскахъ воскресныхъ школъ и вообще всякихъ училищъ для лицъ, не принадлежащихъ военному вѣдомству, и недопущеніе впредь никакихъ сборищъ посторонняхъ людей въ зданіяхъ, занимаемыхъ войсками. 38346.—Снятіе 13-ти орудій съ охранительнаго вооруженія казармы, занимаемой въ городѣ Кіевѣ штабомъ 2-й саперной бригады и бригадною школою. 38400.

Т. XXXVIII (1863). Зачисленіе безвозвратнымъ расходомъ капитала, употребленнаго изъ суммъ Военнаго Министерства на постройку въ Архангельскѣ казармъ для тамошняго баталіона внутренней стражи. 39404.—Учрежденіе должностей смотрителей казармъ и военныхъ зданій: въ Новгородской губерніи и въ Ярославлѣ. 39815.

Т. LIV (1879). О наименованіи вновь устраиваемыхъ казармъ въ городѣ Москвѣ «Александровскими». 60142.

КАЗЕННЫЯ ЗДАНІЯ.

Т. XXX (1855). Наемъ еще одного сторожа къ люблинскимъ казеннымъ зданіямъ. 29101.—Правила для руководства при разсчетахъ по квартирамъ, занимаемымъ генералами и офицерами военно-сухопутными, морскими и гражданскими въ зданіяхъ морскаго вѣдомства. 29387.

Т. XXXI (1856). Учрежденіе должности смотрителя зданія, пріобрѣтеннаго для морскаго вѣдомства отъ графа Комаровскаго. 30948.

Т. XXXII (1857). Содержаніе въ чистотѣ и исправности мостовыхъ въ С.-Петербургѣ противъ зданій казенныхъ военнаго и гражданскаго вѣдомствъ. 31593.

Т. XXXIV (1859). Число и содержаніе чиновъ, положенныхъ для присмотра за военными зданіями въ крѣпостяхъ. 34215.—Перечисленіе должности смотрителя зданія московскихъ губернскихъ присутственныхъ мѣстъ въ вѣдомство Главнаго Управленія Путей Сообщенія и Публичныхъ Зданій. 34819.—Правила объ учрежденіи вольнонаемной служительской команды при зданіи Главнаго Штаба Его Императорскаго Величества. 34875.—Инструкція смотрителю зданія Главнаго Штаба Его Императорскаго Величества и тремъ его помощникамъ. 34876.

Т. XXXV (1860). Табель ежегодныхъ расходовъ на содержаніе дома Военнаго Министерства. 35362.—Ремонтированіе, отопленіе, освѣщеніе и содержаніе чистоты въ зданіяхъ С.-Петербургскаго и Кіевскаго арсеналовъ. 36363.—*См.* Строенія.

КАЗЕННЫЯ ИМУЩЕСТВА.—*См.* Имущества.

КАЗЕННЫЯ ПАЛАТЫ и ЭКСПЕДИЦІИ.

Т. I (1825—1827). О командировкѣ членовъ казенныхъ палатъ къ присутствію при разливѣ и запечатаніи иностранныхъ водокъ и рома, токмо за отсутствіемъ чиновниковъ особыхъ порученій. 11.—О ревизіи въ казенныхъ палатахъ отчетовъ гимназій, уѣздныхъ и приходскихъ училищъ. 48.—Учрежденіе при Грузинской казенной экспедиціи временнаго счетнаго отдѣленія. 54.—Образъ дѣйствія казенныхъ палатъ по просьбамъ казенныхъ крестьянъ о дозволеніи разсчистки отданныхъ имъ въ надѣлъ лѣсовъ. 73.—Учрежденіе при Московской казенной палатѣ временной коммисіи для взысканія долговъ по Московской ссудѣ и инструкція сей коммисіи. 74.—Образъ дѣйствія казенныхъ палатъ по причисленію въ податныя состоянія вступившихъ въ подданство Россіи иностранцевъ и иностранокъ. 121.—Назначеніе новыхъ сроковъ на представленіе денежныхъ отчетовъ отъ присутственныхъ мѣстъ въ казенныя палаты, а отъ сихъ послѣднихъ въ Государственный Контроль; обязанности и степень власти палатъ по взысканіямъ за упущеніе сихъ сроковъ; запрещеніе возлагать особыя порученія на губернскихъ контролеровъ и командировать ихъ внѣ губернскихъ городовъ. 212.—Означеніе дѣлъ, по коимъ сибирскія казенныя палаты должны испрашивать разрѣшеніе Министерства Финансовъ не иначе, какъ чрезъ общее губернское и главное управленія. 238.—Опредѣленіе во временную при Московской казенной палатѣ коммисію для взысканія долговъ по Московской ссудѣ, управляющаго. 256.—О подчиненіи Тельминской казенной суконной фабрики Иркутской казенной палатѣ и о взаимныхъ ихъ отношеніяхъ. 320, *полож. о сей фабр. §§ 14, 18, 25, 26, 31, 36, 44, 45, 46, 47.*—О новомъ образованіи и составѣ лѣсныхъ отдѣленій въ казенныхъ палатахъ, предметахъ ихъ и порядкѣ дѣйствій. 415.—Новое устройство хозяйственныхъ отдѣленій въ казенныхъ палатахъ, С.-Петербургской и Псковской; штатъ оныхъ; обязанности и порядокъ производства дѣлъ. 423, *пп. 3—9, 12, 14, 15.*—О снабженіи казенныхъ палатъ надлежащимъ наставленіемъ для единообразнаго исполненія узаконеній объ устройствѣ гильдій и о торговлѣ прочихъ состояній. 458, *п. 12.*—Запрещеніе казеннымъ палатамъ перечислять крестьянъ коннюшеннаго вѣдомства въ градское званіе самимъ собою, безъ сношенія съ придворною конюшенною конторою. 493.—О присоединеніи временной экспедиціи о недоимкахъ Московской городской думы къ учрежденной при тамошней казенной палатѣ коммисіи для взысканія долговъ по Московской ссудѣ. 530. — Предоставленіе казеннымъ палатамъ утвержденія, отрѣшенія и преданія суду волостныхъ головъ. 590.—Обязанности палатъ по наблюденію за продовольствіемъ казенныхъ крестьянъ. 613, *п. 2.* — Образъ дѣйствія оныхъ при несвоевременномъ доставленіи имъ отчетовъ въ употребленіи казенныхъ суммъ. 637.—Запрещеніе палатамъ выдавать, вмѣсто наличныхъ суммъ, долговыя на себя свидѣтельства. 673.—Обязанности и образъ дѣйствія казенныхъ палатъ по взиманію акциза съ частныхъ соляваренныхъ заводовъ, съ коихъ соль отпускается на вольную продажу. 683, *полож. о семъ акцизѣ, §§ 1—3, 4, 5, 11, 18, 19, 20, 21, 24, 30, 32, 33.*—Порядокъ опредѣленія и увольненія совѣтниковъ соляныхъ отдѣленій сибирскихъ казенныхъ палатъ и отчисленіе остаточныхъ по симъ отдѣленіямъ суммъ въ составъ общей пенсіонной суммы для того края. 699.—Опредѣленіе въ Омскую казенную экспедицію ассесора, для порученій, сопряженныхъ съ разъѣздами по области. 777.

Т. II (1827). Образъ дѣйствія казенныхъ палатъ по ревизіи счетовъ о кормовыхъ для арестантовъ деньгахъ и о расходахъ на исправленіе ихъ одежды и обуви. 821, *п. 8, стр. 28*; 825, *п. 28.* — Право казенныхъ палатъ требовать отъ присутственныхъ мѣстъ, для ревизіи ихъ счетовъ, настольные реестры. 854.—Обязанность казенныхъ палатъ разсматривать благонадежность залоговъ по провіантскимъ подрядамъ. 858.—Составъ и предметы Кавказской казенной палаты. 878, *упр. Кавк. обл., ч. I, §§ 54—57, 333.* Порядокъ производства въ оной дѣлъ. *§§ 315, 316.* Власть палаты. *Ч. II, § 93.*—О продолженіи существованія временнаго отдѣленія, учрежденнаго при казенной экспедиціи Бессарабскаго областнаго правительства. 885.—Подтвержденіе о выдачѣ плановъ и межевыхъ на пожалованныя земли книгъ отъ казенныхъ палатъ. 968.—Наставленіе казеннымъ палатамъ для ревизіи книгъ приказовъ общественнаго призрѣнія. 1085.—Формы вѣдомостей казенныхъ палатъ о доходахъ по межевой части. 1094.—Образъ дѣйствія казенныхъ палатъ по перечисленію казенныхъ крестьянъ въ городскія сословія. 1123.—О доставленіи отчетовъ, книгъ и документовъ въ казенныя палаты въ исправности и въ установленный срокъ. 1201.—Объ опредѣленіи въ хозяйственныя отдѣленія казенныхъ палатъ: С.-Петербургской—чиновника по особымъ порученіямъ, и Псковской—землемѣра. 1252.—Перемѣны въ образованіи, предметахъ и образѣ дѣйствія казенныхъ палатъ великороссійскихъ губерній, по отдачѣ питейныхъ сборовъ въ откупное содержаніе. 1295, *ст. II.*—О присутствованіи въ казенныхъ палатахъ, при торгахъ на построенія на счетъ земскаго сбора, ассесорамъ строительныхъ экспедицій. 1318.—О назначеніи въ казенныя палаты тѣхъ губерній, гдѣ находится значительное число арендныхъ и старостинскихъ имѣній, по усмотрѣнію Министра Финансовъ, прибавочныхъ ассесоровъ. 1321.—О посылкѣ уголовнымъ палатамъ требованій своихъ о производствѣ подсудимымъ жалованья, въ казенныя палаты, отъ себя. 1342.—Объ опредѣленіи въ казенныя палаты западныхъ губерній особыхъ чиновниковъ для присутствованія въ межевыхъ судахъ по казеннымъ дѣламъ. 1437.—О присоединеніи повсемѣстно оберъ-форстмейстеровъ съ ихъ канцеляріями къ казеннымъ палатамъ и объ образованіи въ сихъ послѣднихъ лѣсныхъ отдѣленій. 1467.—О передачѣ имѣній, пріобрѣтенныхъ коммисіею для сооруженія въ Москвѣ храма Христа Спасителя, въ вѣдомство казенныхъ палатъ тѣхъ губерній, въ коихъ оныя находятся. 1509.—Учрежденіе и штатъ соляной при Саратовской казенной палатѣ отдѣленія по добыванію соли изъ Елтонскаго озера. 1537, *п. 7.*—О допущеніи въ С.-Петербургской и Псковской губерніяхъ управляющихъ хозяйственными отдѣленіями въ казенныхъ палатахъ, окружныхъ коммисаровъ и ихъ помощниковъ посѣщать тюрьмы, во время осмотра оныхъ губернскими прокурорами; и въ случаѣ несоразмѣрнаго отягощенія содержимыхъ въ оныхъ казенныхъ крестьянъ дѣлать свои представленія. 1605.—Отмѣна возложенной на казенныя палаты повѣрки производства торговли 1631, *п. 9.*

Т. III (1828). О подтвержденіи казеннымъ палатамъ обязанности наблюдать за откупщиками, чтобы выбирали изъ казенныхъ магазиновъ исправно и въ назначенный срокъ мѣсячную пропорцію вина. 1716.—Подтвержденіе казеннымъ палатамъ о непринискѣ иностранцевъ въ градское званіе, не получивъ на то разрѣшенія отъ Сената. 1737.—Предписаніе казеннымъ палатамъ о единообразномъ исполненіи постановленія о выдачѣ содержателямъ питейныхъ сборовъ ярлыковъ на провозъ хлѣбныхъ водокъ. 1747. — Дозволеніе казеннымъ палатамъ предписывать прямо отъ себя земскимъ судамъ о приведеніи въ исполненіе распоряженій ихъ, относящихся до казенныхъ крестьянъ, и непредоставленіе имъ права штрафовать и предавать суду земскіе суды за упущенія, безъ посредства губернскихъ правленій. 1759.—О вмѣненіи казеннымъ палатамъ и экспедиціямъ въ обязанность привести на будущее время сроки содержанія всѣхъ казенныхъ оброчныхъ статей къ 1 числу Января того года, съ котораго статья въ оброкъ поступила. 1766, *п. 3.*—О выдачѣ изъ казенныхъ палатъ прогонныхъ денегъ бригаднымъ командирамъ военныхъ кантонистовъ на разъѣзды для осмотра бригадъ, на счетъ Коммисаріатскаго Департамента. 1769, *§ 24.*—Объ отвѣтственности казенныхъ палатъ въ неправомъ

засвидѣтельствованіи вѣрющихъ писемъ. 1772. — Объ отсылкѣ казенными палатами штрафныхъ за порубку лѣсовъ денегъ, въ приказы общественнаго призрѣнія для обращенія изъ процентовъ. 1774, *п. 5.* — О возложеніи на отвѣтственность казенныхъ палатъ наблюденія за успѣшнымъ теченіемъ и рѣшеніемъ корчемныхъ по питейному сбору дѣлъ. 1840, *п. 3.* — О прибавкѣ къ штату Грузинской казенной экспедиціи одного ассесора и двухъ чиновниковъ для особыхъ порученій. 1857. — Составъ и предметы Бессарабской казенной палаты и порядокъ производства въ оной дѣлъ. 1861. — Объ увеличеніи суммы, отпускаемой на канцелярію Грузинской казенной экспедиціи. 1894. — О выдачѣ изъ казенныхъ палатъ архіереямъ прогонныхъ денегъ на посѣщеніе епархіи. 1953. — О дозволеніи сибирскимъ казеннымъ палатамъ съ разрѣшенія мѣстнаго Главнаго Управленія, исключать изъ окладовъ податей бѣглыхъ и неспособныхъ къ сельскимъ работамъ ссыльныхъ, не представляя о томъ Министерству Финансовъ. 1956.—О дополнительныхъ штатахъ казеннымъ палатамъ тѣхъ губерній, въ коихъ учреждены питейные откупы. 2035.— Объ опредѣленіи при Грузинской казенной экспедиціи трехъ землемѣровъ. 2067.—О представленіи изъ казенныхъ палатъ Сенату о торгахъ на питейные откупы, отдаваемые въ новое содержаніе по неисправности откупщиковъ, если сумма за оные превышаетъ 10.000 руб. 2097.—О наблюденіи казеннымъ палатамъ за благонадежностію залоговъ при передачѣ откуповъ. 2142.—Дозволеніе сибирскимъ казеннымъ палатамъ, безъ представленія Министру Финансовъ, исключить изъ оклада податей ссыльныхъ, умершихъ или иначе выбывшихъ. 2159. — О дозволеніи казеннымъ палатамъ причислять въ свободные хлѣбопашцы, отсужденныхъ изъ помѣщичьяго владѣнія людей, по точномъ удостовѣреніи, что таковые люди дѣйствительно пріобрѣли земли въ собственность для водворенія на оной и постоянной осѣдлости. 2215. — О срокахъ для доставленія въ казенныя палаты приходныхъ и расходныхъ книгъ приказовъ общественнаго призрѣнія. 2276. — О прибавкѣ ассесоровъ въ Екатеринославскую и Херсонскую казенныя палаты и въ Таврическую экспедицію. 2285. — О подтвержденіи казеннымъ палатамъ, чтобы доставляемые въ Государственный Контроль отчеты сопровождаемы были всѣми принадлежащими къ нимъ свѣдѣніями. 2304.—О суммѣ на добавочное содержаніе начальнику казенной экспедиціи верховнаго Грузинскаго правительства. 2400.— О производствѣ въ казенныхъ палатахъ переписки относительно отпуска покупщикамъ изъ оптовыхъ магазиновъ соли, на простой бумагѣ. 2415.—Распубликованіе указа 1827 года Ноября 23 (1357) объ упраздненіи Камышинскаго соляного правленія и объ открытіи вмѣсто онаго при Саратовской казенной палатѣ соляного отдѣленія. 2435.—О предписаніи казеннымъ палатамъ, дабы требованія Государственнаго Контроля были исполняемы немедленно. 2518.—Объ оставленіи землемѣрной части въ Сибири подъ начальствомъ казенныхъ палатъ на основаніи Сибирскаго учрежденія. 2569.

Т. VI (1831). Объ опредѣленіи землемѣровъ въ Кавказскую, Саратовскую и Оренбургскую казенныя палаты и о прибавкѣ въ послѣднія двѣ, по одному ассесору. 4311, *п. 1.*—О доставленіи отъ казенныхъ палатъ Орденскому Капитулу вѣдомостей о пенсіяхъ, кавалерамъ на счетъ Капитула производимыхъ, каждогодно къ 1 числу мая. 4374.—О взысканіи казеннымъ палатамъ за текущій годъ полупроцентныхъ денегъ за поступившія въ залогъ по питейному откупу незастрахованныя зданія. 4438. — Казеннымъ палатамъ не приводить въ исполненіе постановленій своихъ прежде просмотра ихъ губернскими прокурорами. 4461.—Дозволеніе Министру Финансовъ учреждать въ потребныхъ случаяхъ временные столы въ казенныхъ палатахъ, безъ представленія Государю Императору. 4538, *ст. 10.*—Казеннымъ палатамъ объявлять на рѣшенія вторыхъ судебныхъ инстанцій со стороны казны неудовольствіе чрезъ казенныхъ губернскихъ стряпчихъ. 4565.—О дозволеніи казеннымъ палатамъ сибирскихъ губерній перечислять въ мѣщане и цеховые тѣхъ поселенцевъ, которые по уставу о ссыльныхъ получатъ на то право. 4606.—О распоряженіяхъ казенныхъ палатъ по дѣламъ о рекрутской повинности. 4677, *§ 11 и слѣд.*—О присоединеніи къ Бессарабской казенной палатѣ лѣснаго управленія въ сей области и объ учрежденіи для сего при оной особаго лѣснаго отдѣленія. 4690.—Правила для руководства казеннымъ палатамъ при секвестрѣ и конфискаціи имѣній мятежниковъ въ губерніяхъ, отъ Польши возвращенныхъ, и о порядкѣ управленія оными. 4711.—О свидѣтельствованіи и учрежденіи Кавказской казенной палатѣ межевыхъ плановъ и книгъ на земли, Высочайше жалуемыя въ частное владѣніе. 4730.—О разсылкѣ билетовъ на сплавь лѣсовъ и свидѣтельствъ на строемый изъ оныхъ судна прямо изъ казенныхъ палатъ въ городскія и земскія полиціи и о ревизіи отчетовъ, получаемыхъ отъ сихъ послѣднихъ въ израсходованіи экземпляровъ и въ вырученной за оные суммѣ. 4774.— Отчеты по постройкамъ, произведеннымъ подъ вѣдѣніемъ губернскаго начальства препровождать на ревизію въ казенныя палаты. 4789, *ст. IV.*—Въ какомъ случаѣ казенныя палаты могутъ исключать изъ числа свободныхъ хлѣбопашцевъ людей, неокончившихъ всѣхъ обязанностей своихъ къ прежнему помѣщику, и причислять къ другому состоянію, согласно ихъ желанію. 4816, *п. 6.*—Инструкція казеннымъ палатамъ о порядкѣ производства дѣлъ. 4832, 4833.—Казеннымъ палатамъ не перечислять людей въ свободные хлѣбопашцы по актамъ, относящимся до увольненія крѣпостныхъ людей съ землею, когда оные составлены не по правиламъ, для свободныхъ хлѣбопашцевъ изданнымъ. 4846. — Обязанности казенныхъ палатъ по сбереженію казенныхъ липовыхъ лѣсовъ въ губерніяхъ: Костромской, Вятской, Оренбургской, Пермской, Калужской и Тульской. 4886.—Объ опредѣленіи совѣтниковъ въ казенныя палаты западныхъ губерній. 1894, *п. 5.*—Обязанность Рижскаго магистрата доставлять въ Лифляндскую казенную палату вмѣстѣ съ другими счетами о казенныхъ суммахъ, въ вѣдомствѣ его обращающихся, и книги или тетради о партикулярныхъ суммахъ. 1976.—О штатѣ временныхъ столовъ, для управленія училищными фондушами при казенныхъ палатахъ семи западныхъ губерній и Бѣлостокской области. 1980.—Объ отмѣнѣ присылки изъ казенныхъ палатъ въ Министерство Финансовъ донесеній о каждомъ перечисленіи изъ одного мѣста и изъ одного податнаго состоянія въ другое, исключая токмо перечисленія въ сословіе купеческое. 5014.

Т. VII (1832). О присоединеніи соляного отдѣленія Енисейской казенной палаты къ винному и объ упраздненіи должностей совѣтника перваго изъ сихъ отдѣленій, коммиссіонера по развозу соли и двухъ его помощниковъ. 5056.—О производствѣ торговъ и заключеніи договоровъ на разные подряды и поставки для Архангельскаго порта въ тамошней казенной палатѣ. 5105.—Объ увѣдомленіи казенныхъ палатъ о количествѣ опредѣляемыхъ присутственными мѣстами ко взысканію гербовыхъ пошлинъ, для зачисленія въ недоимку и взысканія оныхъ. 5117.—О представленіи въ казенныя палаты книгъ о выданныхъ билетахъ на вырубку лѣсовъ изъ казенныхъ дачъ съ первою послѣ 1 Марта почтою. 5143.—О прекращеніи присылки въ государственную экспедицію для ревизіи счетовъ вѣдомостей о всѣхъ получаемыхъ изъ казенныхъ палатъ и отосланныхъ въ оныя суммахъ. 5183.—Подтвержденіе казеннымъ палатамъ и экспедиціямъ, чтобы онѣ причисленіе помѣщичьихъ людей и крестьянъ въ казенное вѣдомство, производили по увольнительнымъ актамъ, засвидѣтельствованнымъ присутственными мѣстами 5195.— Объ отводѣ земель для заведенія суконныхъ фабрикъ съ утвержденія казенныхъ палатъ и о разрѣшеніи переселенія мастеровымъ и суконщикамъ на сіи земли, по сношенію гражданскихъ губернаторовъ съ казенными палатами. 5224, *ст. 4, 10.*—Обязанности казенныхъ па-

латъ губерній: Саратовской, Оренбургской и области Кавказской по предмету переселенія въ сіи губерніи однодворцевъ западныхъ губерній. 5250, *§§ 3, 4, 5, 9, 11 и 12.*—Обязанности казенныхъ палатъ по управленію конфискованными имѣніями польскихъ мятежниковъ въ губерніяхъ, отъ Польши возвращенныхъ. 5344, *ст. 2, 3, 4.*—Обязанности казенныхъ палатъ по взысканію податей и недоимокъ. 5436, *VI, 15.*—О доставленіи отчетовъ изъ консисторій на ревизію въ казенныя палаты. 5450. — Въ какомъ случаѣ при продажахъ, совершаемыхъ губернскими правленіями по взысканіямъ казеннымъ, отряжается къ оными членъ казенной палаты. 5464, *§ 189.*—Казеннымъ палатамъ, въ опредѣленіи количества взысканія съ лѣсныхъ чиновниковъ, за продержаніе ими у себя казенныхъ суммъ лѣснаго дохода, руководствоваться указомъ 27 Августа 1808 годъ. 5477.—Объ облегченіи вице-губернаторовъ при подписи исходящихъ бумагъ по казеннымъ палатамъ. 5491.—О перевизованіи казеннымъ палатамъ книгъ, установленныхъ указомъ 30 Іюня 1825 года на записку гербовой бумаги, вносимой просителями по дѣламъ ихъ. 5581.—Объ опредѣленіи при хозяйственномъ отдѣленіи Оренбургской казенной палаты двухъ чиновниковъ по особымъ порученіямъ. 5601.—Обязанности казенныхъ палатъ по производству торговъ на постройки зданій гражданскаго вѣдомства и по ревизіи отчетовъ по сей части. 5624, *§§ 27 и 36—42.*—Дѣйствія казенныхъ палатъ по вступившимъ къ нимъ просьбамъ о переселеніи въ Кавказскую область. 5630, *§§ 2, 3, 7, 14.*—Казеннымъ палатамъ разсматривать мірскіе приговоры мѣщанскихъ и крестьянскихъ обществъ о ссылкѣ въ Сибирь людей распутнаго поведенія, безъ различія пола. 5631.—Обязанности казенныхъ палатъ по ревизіи отчетовъ вѣдомства Главнаго Управленія Духовными дѣлами Иностранныхъ Исповѣданій. 5642.—Объ опредѣленіи при хозяйственномъ отдѣленіи Саратовской казенной палаты двухъ чиновниковъ по особымъ порученіямъ. 5664.—Объ опредѣленіи таковыхъ же чиновниковъ въ Слободско-Украинскую казенную палату и о разрѣшеніи Министра Финансовъ опредѣлять оныхъ и въ другія палаты, когда не требуется на сіе особой суммы изъ государственнаго казначейства. 6685.—О производствѣ ревизіи книгъ и счетовъ всей внутренней карантинной стражи новороссійскихъ губерній и Бессарабской области въ Херсонской казенной палатѣ. 5691, *§ 24.*—О порядкѣ доставленія въ казенныя палаты свѣдѣній о посѣвѣ и урожаѣ хлѣбовъ и о состояніи запасовъ въ сельскихъ магазинахъ у казенныхъ крестьянъ. 5718.—Обязанности казенныхъ палатъ относительно опекъ надъ казенными поселянами. 5772.—Объ учрежденіи при нѣкоторыхъ казенныхъ палатахъ особыхъ столовъ для ревизіи отчетовъ по земскимъ повинностямъ. 5814.—Обязанность казенныхъ палатъ по управленію лѣсною стражею. 5869, *§§ 30, 34, 44, 47, 49 — 55, 58, 60, 61, 67, 74, 80, 84, 111, 117.*

Т. VIII (1833). Объ отпускѣ прогонныхъ денегъ командируемымъ нижнимъ чинамъ жандармскаго дивизіона изъ казенныхъ палатъ на счетъ коммисаріата. 5927.—Объ опредѣленіи при хозяйственномъ отдѣленіи Кавказской казенной палаты двухъ чиновниковъ особыхъ порученій по части переселенія казенныхъ крестьянъ. 5951.—Обязанность начальствъ и уголовныхъ судилищъ увѣдомлять казенныя палаты о распоряженіяхъ касательно производства жалованья подсудимымъ чиновникамъ. 6023, *п. 1, 2.* — Служащимъ при казенныхъ палатахъ по соляной части чиновникамъ носить мундиръ Министерства Финансовъ съ пуговицами губерній. 6038, *п. 2.*—О передачѣ нерѣшенныхъ дѣлъ коммисіи по Московской ссудѣ въ таможенную казенную палату и объ учрежденіи при оной особаго временнаго отдѣленія. 6092 —О срокѣ доставленія въ казенныя палаты изъ городскихъ думъ отчетовъ о городскихъ доходахъ и расходахъ. 6139.—Свидѣтельство, разливъ и печатаніе иностранныхъ водокъ производить въ столицахъ и губернскихъ городахъ не въ казенныхъ палатахъ, а въ рецсковыхъ погребахъ при членѣ казенной палаты. 6158, 6586. — О передачѣ самарскихъ запасныхъ магазиновъ въ вѣдѣніе Симбирской казенной палаты. 6169.—Учрежденіе при Виленской казенной палатѣ двухъ временныхъ отдѣленій на два года. 6215. — Обязанности казенныхъ палатъ по производству народной переписи. 6265, *§ 16 прим. 2; § 18 прим. 2, 4; §§ 26, 29, 58 прим, 2; § 41 прим.; §§ 44 — 50, 56, 60, 61, 8..* — Подтвержденіе казеннымъ палатамъ и экспедиціямъ, дабы по дѣламъ объ отдаваемыхъ въ рекруты людяхъ изъ владѣльческихъ имѣній, заложенныхъ въ кредитныхъ установленіяхъ, поступаемо было по точной силѣ указа 5 апрѣля 1828 года. 6327. — Отмѣна доставленія въ Сенатъ изъ казенныхъ палатъ и экспедицій ежемѣсячныхъ вѣдомостей объ откупныхъ недоимкахъ. 6368. — Устраненіе Министерства Финансовъ отъ разсмотрѣнія и разрѣшенія вопросовъ, возникающихъ въ казенныхъ палатахъ по отчетности мѣстъ и лицъ, оному неподвѣдомственныхъ, и возложеніе сей обязанности на прочіе Министерства и управленія, по принадлежности. 6413. — О пособіи чиновникамъ, опредѣляемымъ изъ С.-Петербурга во временныя отдѣленія Виленской казенной палаты. 6441. — Обязанность казенныхъ палатъ и экспедицій относительно храненія и повѣрки гербовой бумаги. 6532. — Предоставленіе Министру Финансовъ права опредѣлять и увольнять совѣтниковъ и ассессоровъ казенныхъ палатъ безъ испрошенія на сіе утвержденія Сената. 6574.—Обязанности казенныхъ палатъ по взиманію съ казенныхъ поселянъ податей и другихъ сборовъ. 6592.—О возложеніи попеченія о приготовленіи соли на сибирскихъ заводахъ на предсѣдателей казенныхъ палатъ. 6628. — Прибавка въ Курляндскую казенную палату одного совѣтника для успѣшнаго хода дѣлъ о казенныхъ арендныхъ имѣніяхъ. 6639. — О исполненіи казеннымъ палатамъ законныхъ требованій начальниковъ губерній безъ малѣйшаго промедленія. 6656. — Казенныя палаты занимаютъ вторую инстанцію по отчетности синодальнаго вѣдомства. 6681, *§ 19.*

Т. IX (1834). Объ отсылкѣ изъ казенныхъ палатъ и экспедицій въ рекрутскія присутствія подлинныхъ ревизскихъ сказокъ. 6610 а. — Подтвержденіе судебнымъ мѣстамъ, чтобы они о рѣшеніяхъ своихъ, предоставляющихъ свободу изъ помѣщичьяго владѣнія крестьянину или дворовому человѣку, немедленно давали знать казенной палатѣ той губерніи, по коей получившій свободу состоитъ въ окладѣ. 6753. — С.-Петербургской евангелическо-лютеранской консисторіи и Таврическо-магометанскому духовному собранію представлять шнуровыя книги съ отчетами въ мѣстныя казенныя палаты не позже 1 Февраля. 6918. — Обязанности казенныхъ палатъ по отчетности въ суммахъ земскихъ повинностей. 7031, *пп. 4, 6—8, 18, 25—27.*—О наблюденіи за успѣхомъ ревизіи въ казенныхъ палатахъ книгъ, поступающихъ изъ мѣстъ, неподвѣдомственныхъ Министру Финансовъ. 7107. — Опредѣленіе въ Иркутскую казенную палату для свидѣтельства построекъ по заводамъ особаго архитектора. 7129.—Предоставленіе Синодальному Оберъ-Прокурору разсмотрѣнія вопросовъ, могущихъ открыться въ казенныхъ палатахъ по отчетности мѣстъ и лицъ вѣдомства Святѣйшаго Синода. 7178. — Обязанности казенныхъ палатъ въ нѣкоторыхъ губерніяхъ исполнять возложенное на лѣсныя коммисіи относительно выдѣла временныхъ участковъ изъ общихъ лѣсныхъ дачъ. 7235, *п. 1.* — Обязанности казенныхъ палатъ относительно запасовъ для пособія въ продовольствіи. 7253, *§§ 8, 19, 31, 36, 56, 57, 63, 73* и др. — Обязанности казенныхъ палатъ въ отношеніи нижнихъ чиновъ, уволенныхъ въ безсрочный отпускъ. 7374, *§§ 55—56, 87—88.* Обязанность уѣздныхъ землемѣровъ по отмежеваніи въ казенныхъ селеніяхъ для каждой церкви земли доносить о количествѣ оной въ то же время казенной палатѣ, съ приложеніемъ плана. 7498, *п. 4.* — Распоряженія объ увольненіи военнополѣнныхъ иностранцевъ отъ подданства до казенныхъ палатъ не относится, а только исключеніе изъ оклада тѣхъ изъ нихъ, кои получатъ таковое увольненіе. 7524. — Предо-

ставленіе Министру Финансовъ учредить въ казенныхъ палатахъ тѣхъ губерній, кои болѣе пострадали отъ неурожая, особенные временные столы или отдѣленія. 7599, *п. V.*—О снабженіи всѣхъ казенныхъ палатъ и экспедицій образцами мѣръ и вѣсовъ. 7643.

Т. X (1835). Въ какихъ случаяхъ казенныя палаты обязаны составлять протоколы и въ какихъ дѣлать исполненіе по однимъ токмо журналамъ. 6927 а. — Учрежденіе при Оренбургской казенной палатѣ двухъ временныхъ отдѣленій. 7804.—Упраздненіе въ сей же палатѣ соляного отдѣленія и опредѣленіе въ оную другихъ чиновниковъ. 7840. — Прибавка чиновниковъ въ казенныя палаты, завѣдывающія фундушевыми имѣніями. 7943. — Отсрочка на два года существованія временнаго при Тамбовской казенной палатѣ отдѣленія. 7970.— Опредѣленіе въ Витебскую и Могилевскую казенныя палаты по два чиновника особыхъ порученій. 8017.—Учрежденіе при С.-Петербургской казенной палатѣ временнаго отдѣленія для счетныхъ дѣлъ. 8061.—О доставленіи въ Герольдію формулярныхъ списковъ о всѣхъ чиновникахъ, въ вѣдомствѣ казенныхъ палатъ состоящихъ, чрезъ губернскія правленія. 8319. — Уѣздныхъ казначеевъ опредѣлять и утверждать въ должности самимъ казеннымъ палатамъ. 8470.—Усыновленіе мѣщанами ихъ воспитанниковъ, въ видѣ приписки къ семействамъ, производить съ утвержденія казенныхъ палатъ. 8474. — Отвѣтственность казенныхъ палатъ въ случаѣ растраты суммъ уѣздными казначеями. 8508, *пп. 5 и 6.*—Учрежденіе при Новгородской казенной палатѣ двухъ временныхъ отдѣленій. 8558. — Прекращеніе въ казенныхъ палатахъ повѣрки числа душъ по 7-й ревизіи. 8622. — Всѣ расходы по исправленію одежды и обуви арестантовъ подвергнуть ревизіи казенныхъ палатъ на общихъ правилахъ отчетности. 8636. — Учрежденіе при С.-Петербургской казенной палатѣ двухъ контрольныхъ отдѣленій. 8716.

Т. XI (1836). О подробнѣйшемъ объясненіи въ сообщаемыхъ казеннымъ палатамъ свѣдѣніяхъ о лицахъ, подвергшихся платежу гербовыхъ пошлинъ. 8759. — Обязанность казенныхъ палатъ при принятіи за мѣщанъ и крестьянъ въ рекруты шляхтъ означать въ спискахъ настоящее ихъ происхожденіе изъ шляхтъ. 8919. — Учрежденіе при Виленской казенной палатѣ временнаго отдѣленія для разбора вольныхъ людей. 8940. — Отмѣна присылки въ казенныя палаты нижними мѣстами духовнаго вѣдомства мѣсячныхъ вѣдомостей о штатныхъ суммахъ и вспомогательныхъ окладахъ бѣднымъ причтамъ. 9060. — Учрежденіе при Лифляндской казенной палатѣ особаго рекрутскаго стола. 9307. Деньги на содержаніе находящихся подъ военнымъ судомъ или слѣдствіемъ и арестомъ отставныхъ и выключенныхъ изъ службы военныхъ чиновниковъ требовать изъ казенныхъ палатъ и экспедицій. 9342. — Обязанность казенныхъ палатъ по взысканію штрафовъ за неправыя апелляціи. 9556. — Образованіе при С.-Петербургской казенной палатѣ особаго ревизскаго отдѣленія. 9704. — Предоставленіе Министру Финансовъ права измѣнять число чиновниковъ для особыхъ порученій при казенныхъ палатахъ по вѣдомству Департамента Податей и Сборовъ. 9778.

Т. XII (1837). Присвоеніе классовъ должностямъ коммисара Оренбургской казенной палаты по перевозкѣ вина съ казеннаго завода и помощниковъ его. 9922.—Учрежденіе въ контрольномъ отдѣленіи Тверской казенной палаты особаго стола для повѣрки книгъ и составленія отчетовъ по сбору съ шоссе между обѣими столицами. 10040.—Отсрочка на два года существованія при С.-Петербургской казенной палатѣ отдѣленія, учрежденнаго для обревизованія прежняго времени книгъ и счетовъ. 10270. — Участіе гражданскихъ губернаторовъ въ дѣлахъ казеннаго управленія. 10303, *§§ 196 — 227.* — Представленіе изъ казенныхъ палатъ въ Департаментъ Министерства Юстиціи отчетовъ дворянскихъ опекъ, ратушъ, сиротскихъ и словесныхъ судовъ. 10646. — Отнесеніе должности переводчиковъ казенныхъ палатъ къ 8 разряду пенсіонныхъ окладовъ. 10820.

Т. XIII (1838). Объ учрежденіи при Томской казенной палатѣ на два года временнаго хозяйственнаго отдѣленія. 10859. — Усиленіе способовъ хозяйственныхъ отдѣленій казенныхъ палатъ, прибавкою къ штатному ихъ содержанію. 11059.—Наименованіе 2 отдѣленія Бѣлостокскаго областнаго правленія казенною палатою. 11263. — Учрежденіе при Полтавской казенной палатѣ временнаго контрольнаго отдѣленія. 11293. — Усиленіе канцеляріи лѣсного отдѣленія Волынской казенной палаты. 11337.—Подтвержденіе всѣмъ казеннымъ палатамъ и экспедиціямъ, чтобы онѣ возвращали обревизованныя ими книги въ тѣ мѣста, откуда онѣ присланы. 11408.—Усиленіе казначейскаго отдѣленія Бессарабской казенной палаты въ письмоводствѣ и счетоводствѣ. 11521. — Переименованіе казенной экспедиціи Таврическаго губернскаго правительства въ казенную палату. 11530.—Учрежденіе ревизскихъ отдѣленій и штатъ оныхъ. 11533.—Опредѣленіе въ Бѣлостокскую казенную палату трехъ асессоровъ. 11697. — Правила о порядкѣ отпуска казенными палатами суммъ на мелочные расходы Военнаго Министерства. 11753.—Учрежденіе временныхъ столовъ при казенныхъ палатахъ для окончанія дѣлъ прежняго времени по части управленія государственными имуществами. 11793. — Отнесеніе на счетъ государственнаго казначейства добавочнаго жалованья слѣдующаго по соляной части Иркутской казенной палаты чинамъ оной, поступившимъ по новому росписанію на меньшіе оклады. 11827. — Свидѣтельствованіе рабочихъ изъ ссыльнокаторжныхъ на казенныхъ винокуренныхъ заводахъ Иркутской губерніи ассесорамъ тамошней казенной палаты или чиновникамъ особыхъ порученій. 11829.

Т. XIV (1839). Продолженіе еще на два года существованія временнаго при С.-Петербургской казенной палатѣ стола, учрежденнаго для разбора недоимокъ въ земскомъ сборѣ и отчетовъ въ земскихъ повинностяхъ. 11938. — Присоединеніе къ Тобольской казенной палатѣ временнаго контрольнаго отдѣленія бывшей Омской казенной экспедиціи. 11972, *п. 3.* — О предписаніи гражданскимъ палатамъ западныхъ губерній, чтобы дѣла объ обревизованіи administраторскихъ отчетовъ, управлявшихъ казенными имѣніями, передавали на разсмотрѣніе въ казенныя палаты. 12056. — Объ отнесеніи должности совѣтниковъ казенныхъ палатъ къ VI классу. 12301. — Продолженіе отпуска Московской казенной палатѣ 2,500 р., ассигнованныхъ на содержаніе бывшаго при оной особаго стола. 12413. — Объ отпускѣ суточныхъ денегъ чинамъ межеваго корпуса, командируемымъ по дѣламъ службы изъ мѣстныхъ казенныхъ палатъ. 12454. — Опредѣленіе при Тобольской и Томской казенныхъ палатахъ по одному архитектору, знающему и механическую часть. 12477.—Передача опредѣленій гражданскихъ палатъ по дѣламъ объ обревизованіи отчетовъ дворянскихъ опекъ по управленію конфискованными къ казну имѣніями, гдѣ не учреждено палатъ государственныхъ имуществъ, въ казенныя палаты. 12862. — Усиленіе архива Грузинской казенной экспедиціи. 12980. — Отношенія палатъ государственныхъ имуществъ въ западныхъ губерніяхъ къ прочимъ палатамъ. 13035, *ч. I, ст. 769, 770.*

Т. XV (1840). Назначеніе въ каждую изъ казенныхъ палатъ остзейскихъ губерній по одному особому штатному переводчику. 13060. — Отнесеніе должностей бухгалтеровъ и контролеровъ казенныхъ палатъ къ IX классу по разрядамъ должностей гражданской службы. 13364. — Учрежденіе казенной палаты въ Грузино-Имеретинской губерніи. 13368, *§ 64.* Учрежденіе казенной палаты въ Каспійской области. *§§ 75, 82.* — О дѣлахъ, препровождаемыхъ изъ гражданскихъ палатъ на заключеніе въ казенныя палаты и палаты государственныхъ имуществъ. 13909. — Присвоеніе разрядовъ и класса чиновникамъ вѣдомства Оренбургской казенной палаты, находящимся при оптовой продажѣ соли въ Илецкой Защитѣ. 13994.

Т. XVI (1841). Отношенія палатъ государственныхъ имуществъ въ Закавказскомъ краѣ къ прочимъ палатамъ. 14137 *§ 49.*

— Опредѣленіе въ казенныя палаты особыхъ чиновниковъ для наблюденія за откупами, состоящими въ казенномъ надзорѣ. 14204.—О повѣркѣ торговли при чиновникахъ казенныхъ палатъ и о подтвержденіи строгаго наблюденія за правильностію торговли въ уѣздахъ и селеніяхъ. 14632. — О выдачѣ изъ казенныхъ палатъ остзейскихъ губерній ярлыковъ на провозъ вина изъ остзейскихъ губерній для откуповъ великороссійскихъ и другихъ губерній. 15062. — Отчеты по духовному вѣдомству въ строительныхъ суммахъ и матеріалахъ поступаютъ на ревизію въ казенную палату. 15067.

Т. XVII (1842). Открытіе при Грузино-Имеретинской казенной палатѣ временнаго рекрутскаго присутствія. 15447. — Производство суточныхъ денегъ чиновникамъ Таврической казенной палаты, во время командировки для надзора за выломкою соли. 15453.— О правахъ и обязанностяхъ предсѣдателей казенныхъ палатъ. 15537. — Опредѣленіе при казенныхъ палатахъ особыхъ акцизныхъ надзирателей и помощниковъ для надзора за продажею и приготовленіемъ табаку. 15778.— Опредѣленіе въ казенныя палаты 29 великороссійскихъ губерній еще по два чиновника для особыхъ порученій. 15978. — Контракты на содержаніе станцій заключаются въ казенныхъ палатахъ. 16229, *§ 15*.

Т. XVIII (1843). Увеличеніе числа чиновниковъ и канцелярскихъ служителей въ отдѣленіи питейнаго сбора Саратовской казенной палаты. 16646. — Учрежденіе при Саратовской казенной палатѣ временнаго контрольнаго отдѣленія. 16692. — Росписаніе о добавкахъ, предполагаемыхъ по казеннымъ палатамъ. 16896. — Штатъ Ковенской казенной палаты. 17019.

Т. XIX (1844). Предписаніе казеннымъ палатамъ о недѣланіи выдѣла земли изъ казенныхъ дачъ, поселянамъ предоставленныхъ, дослужившимся изъ нихъ до штабъ и оберъ-офицерскихъ чиновъ. 8082 *а*. — Срокъ на представленіе отъ откупщиковъ въ казенную палату ярлыковъ о заготовленномъ для откуповъ винѣ. 17736. — Взысканіе штрафа за необъявленіе казеннымъ палатамъ о перевозкѣ водокъ и пива изъ одного откупа въ другой, однимъ и тѣмъ же лицомъ содержимый. 17833. — Дополнительный штатъ Грузино-Имеретинской казенной палаты. 18339.

Т. XX (1845). Штатъ фабричнаго стола при хозяйственномъ отдѣленіи Иркутской казенной палаты. 18582. — Дополнительный штатъ Каспійской казенной палаты. 18631. — О числѣ чиновниковъ особыхъ порученій при казенныхъ палатахъ великороссійскихъ губерній. 18817. — Учрежденіе въ питейномъ отдѣленіи С.-Петербургской казенной палаты особаго стола для производства дѣлъ по постройкамъ зданій, питейному сбору принадлежащихъ. 18936. — Наставленіе казеннымъ палатамъ о порядкѣ ревизіи податныхъ тетрадей сельскихъ сборщиковъ и шнуровыхъ книгъ волостныхъ правленій, по части денежныхъ сборовъ съ государственныхъ крестьянъ. 18974. — Обязанность уѣздныхъ судовъ представлять въ казенныя палаты копіи съ ярлыковъ, выдаваемыхъ на провозъ лака и политуры. 19031. — О страховыхъ и прогонныхъ деньгахъ, употребляемыхъ на доставленіе денежныхъ суммъ въ отдаленныя части войскъ изъ казенныхъ палатъ. 19100.— Передача строеній упраздненнаго Бертюльскаго карантина въ вѣдѣніе Астраханской казенной палаты. 19205. — Дозволеніе опредѣлять въ должности архитекторовъ казенныхъ палатъ и неклассныхъ художниковъ. 19447.

Т. XXI (1846). Присылка изъ уѣздныхъ судовъ въ казенныя палаты копій, со всѣхъ ярлыковъ, выдаваемыхъ на провозъ вина. 19822. — Штатъ соляного отдѣленія Томской казенной палаты. 19828. — Усиленіе счетнаго рекрутскаго стола ревизскаго отдѣленія Ковенской казенной палаты. 20268. — Учрежденіе при ревизіонномъ отдѣленіи Саратовской казенной палаты временнаго стола. 20500

Т. XXII (1847). Опредѣленіе въ Иркутскую казенную палату, для развоза вина изъ казенныхъ винокуренныхъ заводовъ въ магазины, четырехъ коммиссіонеровъ съ шестью помощниками. 20803. — Опредѣленіе въ Енисейскую казенную палату одного коммиссіонера съ четырьмя помощниками и двухъ чиновниковъ для особыхъ порученій собственно по питейной части. 20967. — Порядокъ снабженія шнуровыми книгами для веденія счетовъ суммамъ, отпускаемымъ на содержаніе арестантовъ. 21806.

Т. XXIII (1848). О подъемныхъ деньгахъ и на обзаведеніе предсѣдателямъ казенныхъ палатъ. 22072. — Оклады для чиновъ казенныхъ палатъ. 22116. — Присутствованіе губернскимъ предводителямъ дворянства въ казенныхъ палатахъ при торгахъ на исправленіе земскихъ повинностей и при всѣхъ предварительныхъ о сихъ торгахъ распоряженіяхъ. 22143. — Предоставленіе казеннымъ палатамъ права исключать людей изъ подушнаго оклада. 22769.—Соединеніе Тифлисской и Шемахинской казенныхъ палатъ въ одну общую подъ наименованіемъ Закавказской. 22835.

Т. XXIV (1849). Окончаніе нѣкоторыхъ дѣлъ въ отдѣленіяхъ казенныхъ палатъ безъ доклада общему присутствію. 23131. — Росписаніе окладовъ для чиновъ Ставропольской казенной палаты. 23308. — Упраздненіе должности вторыхъ ассессоровъ при ревизскихъ отдѣленіяхъ. 23668, *ук.*, *п.* 2.

Т. XXV (1850). Подтвержденіе казеннымъ палатамъ исполнять правила, постановленныя о перечисленіи крестьянъ отъ одного владѣльца къ другому. 23894. — Назначеніе старшимъ совѣтникамъ С.-Петербургской и Московской казенныхъ палатъ столовыхъ денегъ. 24564. — Присутствованіе предсѣдателямъ казенныхъ палатъ при освидѣтельствованіи умалишенныхъ. 24662. — Упраздненіе соляного отдѣленія при Симбирской казенной палатѣ, 24709, *п.* 3.

Т. XXVI (1851). Объ оставленіи Елтонскаго соляного промысла и Николаевскихъ запасныхъ магазиновъ въ завѣдываніи Саратовской казенной палаты. 25223. — Упраздненіе нѣкоторыхъ должностей. 25394. — Существо и предѣлы власти и главныя обязанности казенныхъ палатъ по земскимъ повинностямъ, суммы, получаемыя палатами изъ земскихъ сборовъ на содержаніе чиновниковъ и другія потребности. 25398, *ст. 13, § III, п. а; 27; 49, примѣч; 82; 84, п. 2; 85; 98, 104—107, 149; 150—157, 160—168.* — Закрытіе временнаго отдѣленія по Московской ссудѣ, учрежденнаго при казенной палатѣ. 25566. — Дозволеніе казеннымъ палатамъ сибирскихъ губерній вносить къ начальникамъ губерній на разсмотрѣніе журнальныя постановленія. 25693.

Т. XXVII (1852). Сокращеніе дѣлопроизводства по казеннымъ палатамъ. 25944, *ст. 29—31.*—Казеннымъ палатамъ предоставляется: исключеніе изъ оклада и сложеніе недоимки; выдача вознагражденій, присужденныхъ за отходящія въ казну населенныя имѣнія; отсрочка въ поставкѣ вина; переводъ выкурки вина изъ одного завода на другой; замѣнъ откупщикамъ за выстроенные ими новые питейные дома; возвратъ отобранныхъ, при нарушеніи правилъ объ акцизѣ съ табаку, предметовъ, признанныхъ некорчемными. *Тамъ же, ст. 62—67.*—Исключеніе изъ оклада лицъ податнаго состоянія, окончившихъ курсъ ученія въ высшихъ и среднихъ учебныхъ заведеніяхъ, а равно и опредѣляющихся на службу по вѣдомствамъ: межевому, театральному и почтовому. *Тамъ же, ст. 105.*— Представленіе въ Департаментъ Государственнаго Казначейства о возвратѣ изъ казны взысканныхъ за торговлю штрафовъ, опредѣленныхъ къ сложенію. *Тамъ же, ст. 107.*— Выдача единовременныхъ пособій отставнымъ и безсрочно-отпускнымъ нижнимъ чинамъ, солдатскимъ женамъ и вдовамъ, не участвующимъ въ сборѣ на пожарные случаи. *Тамъ же, ст. 108.*—Возложеніе на Лифляндскую казенную палату повѣрки прихода и расхода суммъ, имѣющихъ поступать въ Рижскій биржевой комитетъ на устройство тамошняго порта. 26211, *п. 6.*—Увѣдомленіе казенныхъ палатъ объ утвержденіи отпускныхъ, помѣщаемыхъ въ духовныхъ завѣщаніяхъ. 26615.—Казен-

ныя палаты сибирскихъ губерній имѣютъ, между прочимъ, предметомъ своего вѣдѣнія и перечисленіе переселяемыхъ государственныхъ крестьянъ 26660, *ст. I, п. 6.*—Дополнительный штатъ Тобольской казенной палаты. 26693, *шт.*

Т. XXVIII (1853). Выдача ярлыковъ на провозъ кизлярской водки изъ Ставропольской губерніи и розливъ сихъ водокъ въ бочки. 27120. — Сокращеніе штатовъ казенныхъ палатъ. 27636.—Составленіе канцеляріи при рекрутскомъ присутствіи С.-Петербургской казенной палаты. *Тамъ же.*—Оставленіе при Оренбургской казенной палатѣ одного временнаго чиновника особыхъ порученій, командированнаго въ коммисію для раз'ора недоимокъ съ государственныхъ крестьянъ. *Тамъ же.*—Порядокъ управленія рекрутскими дѣлами по новому жеребьевому порядку. 27727, *§ 5 и слѣд.*

Т. XXIX (1854). Правила для дѣйствій казенныхъ палатъ по питейнымъ откупамъ въ великорусскихъ губерніяхъ съ 1855 по 1859 г. 27912, *§§ 21, 22, 63, 71, 144, 146—149, 160, 162, 172, 211—215, 223, 226, 228, 246—255, 270, 519, 520, 544, 555, 556, 568, 591—595, 400, п. а, 477—481 и 508—516.*—Обязанности казенныхъ палатъ по питейнымъ дѣламъ сибирскихъ губерній. 27954, *§§ 2, 3, 14, 43 и 45.*—Производство изъ казенныхъ палатъ, на счетъ суммъ Военнаго Министерства, жалованья плѣнимымъ пашамъ, кормовыхъ денегъ прочимъ чинамъ, и прогонныхъ денегъ пашамъ и штабъ-офицерамъ. 28038, *§ 40.*—Наблюденіе за винокуренными заводами въ привилегированныхъ губерніяхъ. 28120, *§§ 20, 22, 24, 25 и 28* —Обязанность Томской казенной палаты по ревизіи денежныхъ книгъ Семипалатинскаго областнаго правленія. 28233, *§ 21, примѣч. 3.*—Дѣйствія казенныхъ палатъ прибалтійскихъ губерній по полученію изъ рекрутскихъ участковъ жеребьевыхъ списковъ. 28332, *§§ 86—88.*

Т. XXX (1855). Дополнительный штатъ казенныхъ палатъ. 28914.—Порядокъ представленія на утвержденіе начальниковъ губерній журналовъ казенныхъ палатъ объихъ частей Сибири и исполненіе по онымъ. 29246.—Порядокъ представленія въ Инспекторскій Департаментъ Военнаго Министерства росписаній о раскладкѣ рекрутской повинности, отправляемой не натурою, а деньгами. 29508

Т. XXXI (1856). Порядокъ сношеній начальниковъ губерній съ казенными палатами. 30165.—Назначеніе въ вѣдомство Саратовской казенной палаты, по случаю усиленной добычи соли изъ Елтонскаго озера, четырехъ помощниковъ приставовъ и восьми вахтеровъ. 30276.—Продажа спиртомѣровъ по уменьшенной цѣнѣ. 30381.—Присвоеніе чиновникамъ, служащимъ по свеклосахарной части, классовъ по должности и разрядовъ по мундиру и пенсіи. 30427.

Т. XXXIII (1858). Учрежденіе должности ассесора при Курляндской казенной палатѣ. 33307.—Представленія въ казенныя палаты къ зачету четвертныхъ рекрутскихъ квитанцій, оставшихся у казенныхъ крестьянъ отъ прежняго времени. 33808.

Т. XXXIV (1859). Назначеніе въ Томскую казенную палату штатнаго архитектора. 35280.

Т. XXXV (1860). Нѣкоторыя перемѣны въ штатахъ казенныхъ палатъ, по части земскихъ повинностей. 35843.—Возвышеніе классовъ должностей и разрядовъ по мундиру ассесоровъ и секретарей казенныхъ палатъ. 36332.—Сокращеніе штата Саратовской казенной палаты по соляной части. 36463. — Пріемъ въ Пермской казенной палатѣ по одиннадцатому частному набору квитанцій и контрквитанцій, непредставленныхъ въ положенный закономъ срокъ. 36476.

Т. XXXVI (1861). Продолженіе срока существованія временнаго стола ревизскаго отдѣленія Херсонской казенной палаты. 36507.—Ревизія денежныхъ отчетовъ по выкупной по крестьянскому дѣлу операціи возлагается на казенныя палаты. 36659, *ст. 45 и др.*—Заводрядъ, въ Саратовской казенной палатѣ, винна на 1861 годъ для городовъ Николаевска и Новоузенска, съ дистанціями Балаковскою и Покровскою. 36846.—Возложеніе на Ставропольскую казенную палату ревизіи книгъ и отчетовъ канцеляріи начальника портоваго города Ейска и тамошней городской полиціи. 36929.—Обязанности казенныхъ палатъ по новому уставу пробирному. 37102. — Отмѣна представленія Иркутскою казенною палатою въ Департаментъ Горныхъ и Соляныхъ Дѣлъ третныхъ вѣдомостей по соляной части съ 1858 года. 37154.—Передача сельскихъ хлѣбозапасныхъ магазиновъ Томской губерніи въ вѣдѣніе мѣстной казенной палаты. 37166.—Обязанности казенныхъ палатъ по новому уставу объ акцизѣ съ табаку. 37196.—Измѣненіе и сокращеніе штатовъ въ казенныхъ палатахъ, согласно новому положенію о питейномъ сборѣ. 37197. Обязанности казенныхъ палатъ по питейному сбору. 37197, *полож., ст. 88 и 89.*—Упраздненіе состоящаго при питейномъ отдѣленіи Бессарабской казенной палаты особаго стола по соляной части. 37734. — Незамѣщеніе новыми лицами вакансій по питейнымъ отдѣленіямъ казенныхъ палатъ, на время перехода отъ прежней откупной системы къ новому порядку по питейной части. 37799.

Т. XXXVII (1862). Упраздненіе состоящаго въ вѣдѣніи Тобольской казенной палаты коммисіонерства по развозу соли и усиленіе штата соляпаго отдѣленія сей палаты. 38223.—Предоставленіе Министерству Финансовъ права опредѣлять сроки а представленіе казенными палатами вѣдомостей о движеніи суммъ земскаго сбора. 38361. Обязанности казенныхъ палатъ по ревизіи отчетовъ управленій земскихъ случныхъ конюшенъ. 38493. — Классы по должности и разряды по мундиру ассесоровъ и секретаря Закавказской казенной палаты. 38835.

Т. XXXVIII (1863). Подтвержденіе всѣмъ присутственнымъ мѣстамъ и должностнымъ лицамъ о непремѣнномъ и точномъ исполненіи установленнаго закономъ правила касательно порядка доставленія казеннымъ палатамъ свѣдѣній: съ кого именно, въ какомъ количествѣ и по какому дѣлу слѣдуетъ взыскать гербовыя пошлины за употребленную на производство дѣла простую бумагу. 39181.—Прибавка двухъ контролеровъ въ контрольное отдѣленіе Иркутской казенной палаты. 39267, *ст. 1.*—Обязанности казенныхъ палатъ относительно денежныхъ сборовъ, опредѣленныхъ инструкціею о порядкѣ наблюденія за правильнымъ производствомъ торговли и промысловъ. 40030. — Дозволеніе всѣмъ подлежащимъ рекрутской повинности въ губерніяхъ: Витебской, Могилевской и Минской покупать зачетныя рекрутскія квитанціи и представлять ихъ въ казенныя палаты до 15 Ноября 1863 года.—40095. — Нѣкоторыя преобразованія въ казенныхъ палатахъ по случаю упраздненія питейныхъ отдѣленій. 40160.—Мѣстное управленіе по сахарному акцизу принадлежитъ казеннымъ палатамъ. 40313. — Если отдѣленіе государственнаго банка не имѣетъ особаго управляющаго, то состоитъ въ вѣдѣніи предсѣдателя казенной палаты. 40411, *ст. 1.*

Т. XXXIX (1864). Представленіе Министерству Финансовъ наблюденія за поступленіемъ въ казенныя палаты суммъ отъ отдатчиковъ рекрутъ и освобожденіе отъ сей обязанности Коммисаріатскаго Департамента Военнаго Министерства. 40526.—Порядокъ уничтоженія въ казенныхъ палатахъ и областныхъ войсковыхъ правленіяхъ гербовой бумаги, вышедшей изъ употребленія. 40699.—Отмѣна доставленія въ казенныя палаты тетрадей рекрутскихъ отдатчиковъ и копій съ шнуровыхъ книгъ вѣдомствъ Министерствъ Внутреннихъ Дѣлъ и Юстиціи. 41397.

Т. XL (1865). Пріемъ казенными палатами изъ мѣстныхъ приказовъ общественнаго призрѣнія дѣлъ по кредитной части. 42616 *а.* — Предоставленіе казеннымъ палатамъ пріобрѣтать и продавать зачетныя рекрутскія квитанціи. 43695.

Т. XLI (1866). Порядокъ исключенія казенными палатами изъ оклада мѣщанъ и крестьянъ изъ сельныхъ, по неспособности къ работамъ, дряхлости ихъ, болѣзнямъ и выбытію изъ мѣста водворенія по разнымъ случаямъ. 43292. — Преобразованіе казенныхъ

палатъ и измѣненіе штатовъ оныхъ въ губерніяхъ, управляемыхъ по общему губернскому учрежденію, а также въ губерніяхъ прибалтійскихъ и Ставропольской и въ Бессарабской области. 43336.

Т. XLII (1867). Снятіе съ губернскаго земскаго сбора расходовъ по содержанію казенныхъ палатъ въ губерніяхъ, на которыя распространено положеніе о земскихъ учрежденіяхъ. 44091.—Передача сибирскихъ винокуренныхъ заводовъ изъ вѣдомства казенныхъ палатъ: Тобольской и Иркутской въ завѣдываніе акцизныхъ управленій. 44107. — Новый штатъ Закавказской казенной палаты. 45281.

Т. XLIII (1868). Увеличеніе жалованья присяжнымъ и нижнимъ служителямъ казенныхъ палатъ. 33885 *а*.—Отнесеніе лежащихъ на Закавказской казенной палатѣ обязанностей по перечисленію и исключенію лицъ разныхъ сословій по городу Владикавказу къ кругу дѣйствій Ставропольской казенной палаты. 46458.

Т. XLIV (1869). Относительно служебныхъ правъ учрежденныхъ при казенныхъ палатахъ чиновниковъ особыхъ порученій для наблюденія за правильнымъ производствомъ торговли. 46878.—Положеніе о казенныхъ палатахъ въ губерніяхъ: Варшавской, Калишской, Кѣлецкой, Ломжинской, Люблинской, Петроковской, Плоцкой, Радомской, Сувалкской и Сѣдлецкой. 46900.—Измѣненіе въ редакціи приложеннаго къ положенію объ учрежденіи казенныхъ палатъ въ губерніяхъ Царства Польскаго росписанія чиновъ и содержанія палатъ. 47095.—Образованіе казенной палаты въ Туркестанскомъ краѣ. 47189.

Т. XLVI (1871). Доставленіе казеннымъ палатамъ возможно подробныхъ свѣдѣній о мѣстѣ жительства казенныхъ недоимщиковъ. 49852.

Т. XLVII (1872). Образованіе вмѣсто Закавказской казенной палаты двухъ казенныхъ палатъ въ городахъ Тифлисѣ и Баку и штаты сихъ палатъ съ подвѣдомственными имъ кассовыми учрежденіями. 50709. — Предоставленіе управляющимъ казенными палатами участвовать въ разрѣшеніи губернскими по крестьянскимъ дѣламъ присутствіями нѣкоторыхъ дѣлъ. 51411.

Т. XLVIII (1873). Преобразованіе Тобольской, Томской, Енисейской и Иркутской казенныхъ палатъ. 52188.

Т. XLIX (1874). Вмѣненіе въ обязанность мѣстамъ и лицамъ немедленно сообщать казеннымъ палатамъ о взысканіи гербовыхъ пошлинъ для зачисленія этихъ пошлинъ въ недоимку. 53227.—Передача изъ казенныхъ палатъ въ акцизныя управленія дѣлъ по нарушеніямъ постановленій объ акцизѣ съ табаку и сахарнаго песка. 53245.—Разрѣшеніе Туркестанской казенной палатѣ снабжать безденежно простою гербовою бумагою нѣкоторыхъ воинскихъ начальниковъ. 53498.—Назначеніе члена отъ Донской казенной палаты въ составъ общаго присутствія областнаго правленія войска Донскаго при производствѣ торговъ. 54012.

КАЗЕННЫЯ РАБОТЫ.

Т. I (1825—1827). О недопущеніи никъ какимъ казеннымъ работамъ свободнаго состоянія людей, подъ видомъ коммисіонеровъ. 167.—О работахъ по вырубкѣ Черкасскихъ лѣсовъ вѣдомства военныхъ поселеній и по заготовленію изъ оныхъ строительныхъ матеріаловъ. 463, *полож. о сихъ лѣсахъ, гл. IX.*—Учрежденіе особаго комитета для положенія мѣры дневной казенной работы по морскому вѣдомству и платы за оную. 680.

Т. VI (1831). Въ мѣстахъ, болѣе пострадавшихъ отъ холеры, не взыскивать остающихся по разсчетамъ задатковъ, выданныхъ отъ казны по разнымъ работамъ людямъ, коимъ мѣрами Правительства были распущены, или по обстоятельствамъ, отъ холеры произшедшимъ, не могли сихъ задатковъ заработать. 4462, *п.* 2.—Штаты мастерской команды, мастеровой военнорабочей роты и арестантской роты гражданскаго вѣдомства, учрежденныхъ для производства работъ по Московской губерніи. 4571, 4572, 4573, 4651.—Управленіе оными. 4574.

Т. VII (1832). Объ отсылкѣ крестьянъ въ Лифляндской и Эстляндской губерніяхъ, виновныхъ въ истребленіи лѣсовъ, въ казенныя работы для заработки штрафныхъ денегъ. 5492, *п.* 4.—О прекращеніи при появленіи чумы работъ по казеннымъ и общественнымъ строеніямъ; изъятія при семъ случаѣ относительно работъ въ адмиралтействахъ, корабельныхъ верфяхъ и другихъ подобныхъ заведеніяхъ. 5690, *§ 338.*

Т. VIII (1833). О свидѣтельствѣ работъ, произведенныхъ на малозначащія суммы. 6648.

Т. IX (1834). За работы по инженерному вѣдомству и по вѣдомству путей сообщенія и публичныхъ зданій производить унтеръ-офицерамъ по 20, а рядовымъ по 40 коп. за каждый выработанный урокъ. 6700.

Т. XI (1836). Распространеніе добавочной дачи провіанта и отпуска соломы на всѣ вообще войска, во время употребленія ихъ по государственнымъ работамъ. 8934.

Т. XII (1837). Производство порціонныхъ денегъ штабъ и оберъ-офицерамъ войскъ, на государственныя работы наряжаемыхъ. 9826.—Производство заработныхъ денегъ за валовыя работы нижнимъ чинамъ морскаго вѣдомства въ Камчаткѣ и Охотскѣ. 9847.

Т. XV (1840). Уравненіе уроковъ на инженерныя работы сухопутнаго вѣдомства съ морскимъ. 13092.

Т. XIX (1841). О заработной платѣ за употребленіе на казенныя работы свободныхъ отъ службы нижнихъ чиновъ оренбургскихъ линейныхъ баталіоновъ и Башкиро-Мещеряковъ. 18093.

Т. XXI (1846). Производство нижнимъ чинамъ, назначаемымъ на государственныя работы по 16 коп. сер. за урокъ. 20253.—О заработной платѣ нижнимъ чинамъ войскъ, высылаемыхъ на Кавказъ и Закавказскомъ краѣ на инженерныя работы. 20632.

Т. XXII (1847). Мѣры къ покрытію расходовъ на удовлетвореніе порціонами штабъ и оберъ-офицеровъ войскъ, въ излишествѣ на работы назначаемыхъ. 20903.—О заработной платѣ нижнимъ чинамъ, наряжаемымъ на инженерныя работы, производимыя на Кавказѣ и за Кавказомъ. 20930.

Т. XXV (1850). Продовольствіе самовольныхъ порубщиковъ, употребляемыхъ въ казенныя лѣсныя работы. 23810.

Т. XXIX (1854). Употребленіе нижнихъ чиновъ турецкихъ войскъ, взятыхъ въ плѣнъ съ оружіемъ въ рукахъ, въ казенныя работы по вѣдомствамъ: путей сообщенія и инженерному. 28038, *§ 41.*

Т. XXXI (1856). Производство заработной платы войскамъ, состоящимъ при устьяхъ Амура, въ случаѣ назначенія ихъ на казенныя работы. 30133.—Порядокъ наряда войскъ на работы въ городахъ и крѣпостяхъ. 31043.

Т. XXXIII (1858). Порядокъ утвержденія командиромъ отдѣльнаго Сибирскаго корпуса подрядовъ по работамъ инженернаго вѣдомства на неограниченную сумму. 32935.

Т. XXXIV (1859). Предоставленіе Главноуправляющему Путями Сообщенія и Публичными Зданіями права заключать договоры на производство работъ въ продолженіе и болѣе четырехъ лѣтъ. 34752.—Увеличеніе сухарнаго довольствія нижнимъ чинамъ войскъ Кавказской арміи, находящимся на работахъ при возведеніи укрѣпленій, устройствѣ дорогъ и при производствѣ другихъ построекъ, необходимыхъ по военнымъ обстоятельствамъ края. 35034.

См. Работы.

КАЗНА ДЕНЕЖНАЯ.

Т. I (1825—1827). О записки денежныхъ суммъ въ приходъ и въ расходъ повсемѣстно въ указанное время. 487.—Правила взысканія казенныхъ суммъ, по смерти утаившихъ оныя. 508.—Запрещеніе казеннымъ палатамъ выдавать на слѣдующія по ихъ вѣдомству денежныя выдачи, вмѣсто дѣйствительной уплаты, долговыя на себя свидѣтельства. 673.

Т. II (1827). Правила для храненія казен-

ныхъ денегъ, ввѣряемыхъ провіантскимъ коммисіонерамъ и чиновникамъ. 1161.—Порядокъ прописки указовъ о денежныхъ и матеріальныхъ приходахъ и расходахъ по морскому вѣдомству. 1519.

Т. III (1828). Порядокъ ежемѣсячнаго свидѣтельства наличныхъ суммъ и денежныхъ документовъ въ Морскомъ Министерствѣ и подвѣдомственныхъ оному мѣстахъ. 1828.—Порядокъ пріема, храненія и отпуска денежной казны въ непремѣнныхъ военныхъ госпиталяхъ. 1889, *уст. о сухъ госпит., §§ 509—543.*—О порядкѣ свидѣтельства казны Колывано-Воскресенскихъ горныхъ заводовъ. 1960, *учрежд. о управ. сихъ заводовъ, §§ 316—320.*—Объ увольненіи окружныхъ казначеевъ сибирскихъ губерній отъ ежемѣсячнаго свидѣтельства денежной казны. 2077.—О неслаганіи по Манифесту 22 Августа 1826 года взысканія недоимки по земскому сбору и пропзшедшихъ изъ суммъ онаго утратъ. 2321.

Т. IV (1829). О правилахъ отчетности въ пересылаемыхъ суммахъ. 2852.

Т. VI (1831). Власть Министра Юстиціи обращать къ исполненію рѣшенія Сената и уголовныхъ палатъ о возвратѣ изъ казны суммъ, поступившихъ въ оную неправильно. 4511, *ст. 6.*—О пріемѣ, храненіи и выдачѣ денегъ для рекрутской партіи, изъ казны отпущенныхъ и рекрутамъ въ собственность принадлежащихъ. 4677, *§§ 265—268 и прил. XXII, §§ 31—41 и 171—195.*—Форма, по коей губернаторы обязаны представлять всеподданнѣйшіе рапорты о положеніи наличныхъ суммъ въ казначействахъ и о безопасности кладовыхъ. 4689, *ст. 6.*—О храненіи суммъ, ассигнованныхъ на казенныя постройки и заготовленія, въ уѣздныхъ казначействахъ за замкомъ и печатью строителя. 4789, *ст. 1, п. 2.*—О составленіи общественной дворянской казны посредствомъ добровольныхъ складокъ. 4989, *§§ 10, 11, 12.*

Т. VII (1832). О порядкѣ храненія и свидѣтельства денежной казны по егермейстерскому вѣдомству. 5101, *§§ 23—25.*—Деньги, находящіяся въ канцеляріяхъ гражданскихъ губернаторовъ, хранить въ казначействѣ. 5127.—Казеннымъ палатамъ, въ опредѣленіи количества взысканія съ лѣсныхъ чиновниковъ, за продержаніе ими у себя казенныхъ суммъ, лѣснаго дохода, руководствоваться указомъ 27 Августа 1808 года. 5477.

Т. VIII (1833). Свидѣтельство денежной казны въ уѣздныхъ казначействахъ по Бѣлостокской области производить однажды въ мѣсяцъ. 6047.—О храненіи денежной казны въ гофъ-интендантской конторѣ. 6080, *§§ 39, 40.*—Порядокъ истребованія изъ государственнаго казначейства на разные предметы суммъ; пріемъ и храненіе оныхъ. 6354.—Подтвержденіе гражданскимъ губернаторамъ имѣть надзоръ за цѣлостію денежной казны въ уѣздныхъ казначействахъ. 6518.

Т. IX (1834). Приходорасходчиковъ присутственныхъ мѣстъ не подвергать правиламъ, изображеннымъ въ Высочайше утвержденномъ въ 26-й день Сентября 1829 года мнѣніи Государственнаго Совѣта о казначеяхъ. 7006.—О пріемѣ въ счетъ дробей монеты, въ натурѣ несуществующихъ, при пріемѣ денегъ въ казну и отпускахъ изъ оной. 7015.—О штрафахъ, полагаемыхъ на вопискихъ чиновъ за произвольное продержаніе казенныхъ денегъ. 7027.—Мѣры къ предохраненію казны отъ убытковъ, при перевозкѣ водою тяжестей случающихся. 7438.—О сложеніи штрафовъ съ военныхъ чиновниковъ за продержаніе въ военное время казенныхъ денегъ. 7459.

Т. X (1835). Порядокъ взысканія казенныхъ суммъ въ случаѣ растраты оныхъ уѣздными казначеями. 8508.

Т. XI (1836). Отмѣна доставленія въ Сенатъ донесеній и вѣдомостей о свидѣтельствѣ и наличности денежныхъ суммъ и матеріаловъ. 8744.—Порядокъ присылки денегъ въ сенатское казначейство. 9324.—Объ отпускѣ изъ казначействъ всѣхъ вообще суммъ на жалованье чиновникамъ въ мѣста ихъ службы. 9481.—Отвѣтственность за умедленіе отсылки по принадлежности ввѣренныхъ по службѣ денегъ равно какъ по записки оныхъ въ приходъ. 9516.

Т. XII (1837). Обязанности гражданскихъ губернаторовъ по свидѣтельству и храненію денежныхъ суммъ. 10303, *§§ 10—214.*—Наставленіе о свидѣтельствѣ денежныхъ суммъ въ уѣздныхъ казначействахъ. 10793.

Т. XIII (1838). Объ отсылкѣ въ приказы общественнаго призрѣнія двойныхъ процентовъ, взыскиваемыхъ за передержаніе ввѣренныхъ по службѣ денегъ или вещей. 11056.—Правила о пріемѣ, храненіи и отпускѣ денежныхъ суммъ въ С.-Петербургской управѣ благочинія. 11109, *§§ 110—125, 131, 141, 142.*

Т. XIV (1839). Обязанность уѣздныхъ стряпчихъ свидѣтельствовать суммы всѣхъ присутственныхъ мѣстъ уѣзднаго города. 12533.

Т. XV (1840). Предписаніе судебнымъ мѣстамъ, дающимъ отчетъ Министерству Юстиціи, о соблюденіи постановленныхъ правилъ объ отсылкѣ, куда слѣдуетъ, денежныхъ суммъ. 13534.

Т. XVI (1841). Подтвержденіе къ исполненію правилъ, относительно отпускаемыхъ изъ уѣздныхъ казначействъ денежныхъ суммъ. 14841.

Т. XVIII (1843). Отвѣтственность чиновниковъ, свидѣтельствующихъ казенные капиталы въ провіантскихъ магазинахъ военнаго вѣдомства. 17399.

Т. XX (1845). О страховыхъ и прогонныхъ деньгахъ, употребляемыхъ на доставленіе денежныхъ суммъ въ отдаленныя части войскъ изъ казенныхъ палатъ и уѣздныхъ казначействъ. 19100.—Означеніе въ отношеніяхъ и письменныхъ объявленіяхъ, при коихъ препровождаются въ уѣздныя казначейства деньги, количества суммы прописью и порознь монетами и другими денежными знаками. 19128.—Порядокъ наблюденія за поступленіемъ въ казну денегъ, присуждаемыхъ ко взысканію съ государственныхъ крестьянъ. 19183.

Т. XXI (1846). Порядокъ возврата суммъ, неправильно въ казну поступающихъ. 19867.

Т. XXII (1847). Храненіе казенныхъ суммъ на караулахъ. 21053.—Храненіе суммъ Свартгольмской инженерной команды въ Ловизѣ. 21239.—Измѣненіе правилъ храненія казенныхъ суммъ на караулахъ. 21413.—Веденіе шнуровыхъ книгъ о денежныхъ суммахъ и посылкахъ, получаемыхъ съ почты. 21453.—Ежемѣсячное свидѣтельство суммъ войскового казначейства въ присутствіи войскового контролера. 21529.—Порядокъ вкладовъ и отпуска суммъ изъ общей казенной кладовой въ г. Оренбургѣ. 21567.—Порядокъ храненія, отсылки и пріема денежныхъ суммъ. 21713.

Т. XXIII (1848). Порядокъ свидѣтельства уѣздныхъ казначействъ. 21949.—Участіе губернскихъ прокуроровъ въ ежемѣсячномъ свидѣтельствѣ денежныхъ суммъ въ посредническихъ коммисіяхъ по полюбовному межеванію. 22170.—Соблюденіе всѣхъ правилъ, законами постановленныхъ о храненіи и ревизіи въ казенныхъ мѣстахъ денежныхъ суммъ. 22793.

Т. XXIV (1849). Соблюденіе правилъ, установленныхъ для охраненія и ревизіи казенныхъ суммъ. 22927.—О прогонныхъ деньгахъ чиновникамъ, командируемымъ въ княжества Валахію и Молдавію съ денежными суммами. 23136.

Т. XXV (1850). Порядокъ свидѣтельствованія денежныхъ суммъ въ губернскихъ присутственныхъ мѣстахъ. 24272.—Назначеніе для наблюденія за вѣрностію пріема, отправленія и сдачи денежныхъ суммъ казначеемъ Коммиссаріатскаго Департамента, чиновниковъ состоящихъ при Департаментѣ для порученій. 24522.

Т. XXVI (1851). Дозволеніе полицеймейстерамъ посылать, вмѣсто себя, одного изъ частныхъ приставовъ для сопровожденія до городскихъ заставъ чиновниковъ съ казенными деньгами военнаго вѣдомства. 24939.

Т. XXVIII (1853). Мѣры къ обезпеченію казны въ случаѣ растраты суммъ уѣздными казначеями. 27766.

Т. XXIX (1854). Пріемъ въ залогъ по питейнымъ сборамъ наличныхъ денежныхъ суммъ. 27912, *§§ 399 и 400, п. а.*—Мѣры къ предохраненію отъ растраты денежныхъ суммъ вѣдомства государственныхъ имуществъ. 27994.—Учрежденіе поста для содержанія

караула при денежномъ сундукѣ Сергіевской полиціи. 28002.—Порядокъ свидѣтельствованія наличныхъ суммъ, состоящихъ въ канцеляріи комитета государственнаго коннозаводства, равно и билетовъ кредитныхъ установленій. 28026.—Соблюденіе правила касательно расходованія суммъ согласно ихъ назначенія. 28592.

Т. XXX (1855). Порядокъ свидѣтельства кассы дирекціи балтійскихъ маяковъ. 29539.—Предоставленіе нѣкоторыхъ правъ касательно распоряженія казенными суммами директорамъ: Коммисаріатскаго, Кораблестроительнаго и Артиллерійскаго Департаментовъ Морскаго Министерства и общимъ присутствіямъ сихъ Департаментовъ. 29574.

Т. XXXI (1856). Обязаніе казначеевъ и всѣхъ вообще сборщиковъ вносить въ казну слѣдующія отъ нихъ суммы, непремѣнно въ той самой монетѣ, въ какой суммы сіи къ нимъ поступили. 30119.—Образованіе, храненіе и употребленіе волостной крестьянской казны въ Эстляндской губерніи. 30693, *I, ст. 590—602.*

Т. XXXII (1857). Возложеніе на войсковаго контролера Черноморскаго казачьяго войска обязанности свидѣтельствовать войсковыя суммы. 31790.

Т. XXXV (1860). Порядокъ отправленія денежныхъ суммъ на Кавказъ. 36134.—Порядокъ храненія и расходованія суммъ, образовавшихся изъ неупотребленныхъ по назначенію процентовъ съ капиталовъ, пожертвованныхъ для содержанія пансіонеровъ въ нѣкоторыхъ кадетскихъ корпусахъ. 36423 *б.*

КАЗНАЧЕИ.

Т. XI (1836). Правила при разрѣшеніи казначеями вѣдомства Министерства Внутреннихъ Дѣлъ продажи недвижимыхъ имѣній и ссуды капиталовъ, имъ принадлежащихъ. 9418.

Т. XIII (1838). Порядокъ избранія по военно-учебнымъ заведеніямъ въ казначеи офицеровъ. 11022.

Т. XXVI (1851). Въ полкахъ армейской кавалеріи дозволить имѣть полковыхъ казначеевъ до чина штабсъ-ротмистра или штабсъ-капитана включительно. 25330, *п. 2.*—Порядокъ выбора въ войскахъ казначеевъ. 25465.—Имѣніе въ пѣшихъ армейскихъ полкахъ полковыхъ казначеевъ до чина штабсъ-капитана включительно. 25798.

Т. XXXI (1856). Обязаніе казначеевъ вносить въ казну слѣдующія отъ нихъ суммы, непремѣнно въ той самой монетѣ, въ какой суммы сіи къ нимъ поступили. 30119.—Порядокъ производства въ чины полковыхъ казначеевъ войскъ гвардіи. 30334.—Порядокъ производства казначеевъ гвардейской артиллеріи въ слѣдующіе чины на вакансіи. 30517.—Распространеніе права производства въ слѣдующіе чины, на вакансіи, со старшими фронтовыми офицерами, и на казначеевъ лейбъ-гвардіи конно-піонернаго дивизіона и сапернаго баталіона. 30560.—Порядокъ опредѣленія чиновниковъ въ должности казначеевъ и приходорасходчиковъ. 30649. — Переименованіе оберъ-кригсъ-коммисара штаба гвардейскихъ и гренадерскаго корпусовъ въ казначеи сего штаба. 30750.

Т. XXXII (1857). Назначеніе особаго офицера въ должность казначея Собственнаго Его Величества конвоя. 31435.—Распространеніе на всѣ гвардейскія части разрѣшенія имѣть полковыхъ и баталіонныхъ казначеевъ до чина капитана или ротмистра включительно. 31724.

Т. XXXIII (1858). Служебныя права казначея управленія Николаевской желѣзной дороги. 33881.

Т. XXXIV (1859). Служебныя права казначеевъ-экзекуторовъ и ихъ помощниковъ въ правленіяхъ округовъ путей сообщенія. 34126.—Порядокъ производства въ слѣдующіе чины, на вакансіи, полковыхъ казначеевъ. 34805.—Производство въ чины со старшими фронтовыми офицерами казначеевъ военно-учебныхъ заведеній. 35098.

Т. XXXV (1860). Освобожденіе отъ службы по городскимъ выборамъ лицъ купеческаго званія, приглашенныхъ къ должности казначея Московскаго благотворительнаго общества 1837 года. 35331.

Т. XXXVI (1861). Упраздненіе должности казначея канцеляріи распорядительнаго комитета по устройству южныхъ поселеній и возложеніе его обязанностей на одного изъ чиновниковъ сей канцеляріи. 36556.—Производство разъѣздныхъ денегъ казначею Московской коммисаріатской коммиссіи. 37006.—Служебныя права смотрителя зданій, казначея и экзекутора Государственнаго Контроля. 37475.—Соединеніе въ одну должность должностей казначея и бухгалтера Типографіи Втораго Отдѣленія Собственной Его Императорскаго Величества Канцеляріи. 37635.—Порядокъ выбора въ казначеи лейбъ-гвардіи въ казачьемъ полку. 37745.

Т. XXXVII (1862). Офицеровъ гвардіи, назначаемыхъ въ перемѣняющійся отдѣлъ учебнаго фехтовально-гимнастическаго кадра, какъ во время нахожденія въ кадрѣ, такъ и по возвращеніи въ войска, не употреблять въ своихъ частяхъ въ должности казначеевъ. 37835.

Т. XXXVIII (1863). Возвышеніе классовъ и разрядовъ должностей: казначея С.-Петербургскаго сенатскаго казначейства и экзекутора и казначея Департамента Министерства Юстиціи. 39261.—Упраздненіе въ канцеляріи комитета о раненыхъ должности экзекутора, возложеніе обязанностей его на казначея, дозволеніе назначать на сію должность военныхъ офицеровъ и права ихъ по содержанію и пенсіи. 39579.—Окладъ содержанія войсковому казначею войска Донскаго. 39835.

Т. XLI (1866). Уплата казначеямъ 3%, сверхъ установленныхъ государственнымъ банкомъ, на залоги, представленные ими наличными деньгами. 43697.

См. Жалованье. Мундиры. Пенсіи. Чины.

КАЗНАЧЕЙСТВА.

Т. I (1825—1827). Назначеніе казначеямъ новыхъ сроковъ на дачу отчетовъ казенной палатѣ и взысканія съ нихъ за упущеніе сихъ сроковъ. 212.—Обязанность уѣздныхъ казначеевъ въ губерніяхъ С.-Петербургской и Псковской доставлять мѣсячныя недоимочныя вѣдомости мѣстнымъ управленіямъ казенныхъ крестьянъ. 423, *п. 12.*—Порядокъ производства изъ уѣздныхъ казначействъ пенсій отставнымъ нижнимъ чинамъ, имѣющимъ знаки отличія орденовъ. 453.—О потребованіи губернскимъ начальствамъ отъ уѣздныхъ казначеевъ никакихъ другихъ свѣдѣній о недоимкахъ, кромѣ тѣхъ, какія по закону доставлять предписано. 695.

Т. II (1827).

I. Казначейство Главное.

О высылкѣ высыпаемыхъ изъ кружекъ денегъ въ пользу разоренныхъ отъ разныхъ случаевъ въ Главное Казначейство, для передачи оныхъ въ заемный банкъ. 1187.

II. Уѣздныя.

Порядокъ требованія и отпуска изъ уѣздныхъ казначействъ кормовыхъ для арестантовъ денегъ. 824, *стр. 27.*—Объ уѣздныхъ казначействахъ въ Кавказской области. 878, *учрежд. Кавк. обл., ч. I, §§ 66—70, 73.*—Объ означеніи при высылкѣ въ уѣздныя казначейства недоимокъ по гербовому сбору, за какія губерніи и съ кого именно оныя взысканы. 1069.—Порядокъ храненія въ уѣздныхъ казначействахъ суммъ посторонняхъ вѣдомствъ и мѣра отвѣтственности за оныя казначеевъ. 1164.—О свидѣтельствованіи соляныхъ магазиновъ въ уѣздныхъ городахъ городничимъ, при уѣздныхъ казначеяхъ и членахъ городоваго магистрата, вмѣсто надзирателей питейныхъ сборовъ. 1246.—Учрежденіе уѣзднаго казначейства въ Өеодосіи. 1476.

Т. III (1828).

I. Казначейство государственное.

Объ исключеніи изъ числа расходовъ суммъ назначенныхъ къ выдачѣ изъ государственнаго казначейства въ ссуду частнымъ лицамъ, если таковыя суммы въ теченіи двухъ лѣтъ не будутъ выданы за истребованіемъ оныхъ или непредставленіемъ поручительства или обязательства. 1707.

II. Уѣздныя.

Объ увольненіи окружныхъ казначеевъ сибирскихъ губерній отъ ежемѣсячнаго свидѣтельства денежной казны. 2077.—Обязанности уѣздныхъ казначеевъ по выдачѣ подороженъ. 2129, *§§ 12, 13, 14 и 15.*—Объ измѣненіи въ уѣздныхъ казначействахъ порядка зачета суммъ, вносимыхъ въ уплату государственныхъ повинностей. 2284.—О храненіи въ казначействѣ суммъ, принадлежащихъ училищамъ уѣзднымъ. 2502, *гл. III, § 81.*—О разрѣшеніи выдачи мѣщанамъ паспортовъ изъ уѣздныхъ казначействъ по тѣмъ городамъ Оренбургской губерніи, гдѣ нѣтъ магистратовъ и думъ. 2529.—О командированіи особыхъ чиновниковъ къ временному исправленію должностей уѣздныхъ казначействъ. 2545.

Т. IV (1829). О мѣрахъ къ прегражденію казначеямъ способовъ входить въ обороты съ частными людьми отдачею казенныхъ денегъ подъ видомъ своей собственности. 3197.—О выдачѣ паспортовъ помѣщичьимъ крестьянамъ другихъ губерній изъ казначействъ тѣхъ городовъ, гдѣ помѣщики находятся. 3303.—О дозволеніи Бессарабской казенной палатѣ опредѣлять уѣздныхъ казначеевъ по ея усмотрѣнію. 3330.

Т. V (1830). Объ отправленіи суммъ, поступающихъ за крѣпости на суда и за акты на оныя, въ уѣздныя казначейства. 3485, *§ 19.*—Объ обращеніи въ государственное казначейство открываемыхъ по дѣламъ Военнаго Министерства контрольными коммисіями начетовъ и налагаемыхъ штрафовъ, исключая сумму взысканій, открываемыхъ съ 1816 и до 1816 года, какая находится налицо въ означенномъ Министерствѣ. 3748.—Правила для руководства при разрѣшеніи казначеямъ продажи недвижимыхъ имѣній и отдачи въ ссуду частнымъ людямъ собственныхъ своихъ капиталовъ. 3790.—Объ отсылкѣ штрафовъ, налагаемыхъ за неисправность въ выполненіи обязательствъ, въ государственное казначейство. 4077.—Объ обращеніи въ государственное казначейство взысканій, произведенныхъ по указу 27 Августа 1808 года, за удержаніе долѣе срока казенныхъ денегъ. 4117.—О передачѣ Военному Министерству взысканій, поступившихъ уже въ государственное казначейство, или отнесенныхъ платежемъ на коммисію погашенія долговъ. 4132.—Мѣры къ предохраненію казны отъ утратъ суммъ, поступающихъ въ уѣздныя казначейства. 4162.

Т. VI (1831). О доставленіи изъ Главнаго Казначейства Орденскому Капитулу вѣдомостей о пенсіяхъ кавалерамъ, на счетъ онаго производимымъ, ежегодно къ 1 числу Мая. 4374.—О разсрочкѣ по долгамъ государственнаго казначейства, предоставляемой разрѣшенію Министра Финансовъ. 4538, *ст. 7.*—Объ обращеніи въ доходъ государственнаго казначейства денегъ, взимаемыхъ съ незастрахованныхъ строеній, представляемыхъ въ залоги при подрядахъ. 4601, *п. 2.*—Обязанности уѣздныхъ казначействъ по дѣламъ о рекрутскихъ наборахъ. 4677, *§ 238 и др.*—Форма, по коей губернаторы обязаны представлять всеподданнѣйшіе рапорты о положеніи наличныхъ суммъ въ казначействахъ, и о безопасности кладовыхъ. 4689, *ст. 6.*—Объ учрежденіи на время билетовъ государственнаго казначейства, суммою на 30 милліоновъ рублей ассигнаціями. 4704.—О разсылкѣ въ уѣздныя казначейства и въ прочія кассовыя мѣста формъ билетовъ государственнаго казначейства. 4705.—О пріемѣ на почтахъ для пересылки билетовъ государственнаго казначейства, съ платежемъ страховыхъ и вѣсовыхъ денегъ. 4706.—О пріемѣ билетовъ государственнаго казначейства въ залогъ по откупамъ, подрядамъ и поставкамъ. 4719.—Объ обращеніи штрафовъ и пеней, взыскиваемыхъ по морскому вѣдомству, въ государственное казначейство. 4734.—О выпускѣ въ обращеніе втораго разряда билетовъ государственнаго казначейства. 4747.—О храненіи въ уѣздныхъ казначействахъ сборовъ, опредѣляемыхъ на частныя повинности казенныхъ крестьянъ. 4790.—О выпускѣ въ обращеніе третьяго разряда билетовъ государственнаго казначейства. 4795.—О курсѣ серебряной монеты при пріемѣ въ казначейство на 1832 годъ. 4822.—Объ отдачѣ для храненія уѣздному казначею губернскаго города суммъ и билетовъ, поступающихъ въ казенныя палаты. 4833, *§ 118.*—По какимъ мѣстамъ вѣдомства Министерства Народнаго Просвѣщенія обращать въ государственное казначейство суммы, вычитаемыя за отпуски и просрочки въ оныхъ. 4914.

Т. VII (1832).

I. Казначейство государственное.

Объ отсрочкѣ въ губерніяхъ, отъ Польши возвращенныхъ, платежа долговъ государственному казначейству на 4 года. 5079, *ст. II, п. 2.*—О невозвращеніи въ государственное казначейство остатковъ отъ штатной суммы, отпускаемой на содержаніе Ставропольскаго казачьяго калмыцкаго войска. 5090.—Правила пріема къ платежу въ казенныя мѣста поврежденныхъ билетовъ государственнаго казначейства. 5093.—О прекращеніи отпуска изъ государственнаго казначейства добавочныхъ 6.725 руб. 40 коп. на содержаніе Ораніенбаумскаго дворца. 5172, *п. 3.*—О передачѣ изъ казенныхъ мѣстъ въ уѣздныя казначейства процентовъ на билеты государственнаго казначейства. 5312.—Какія изъ конфискованныхъ имѣній польскихъ мятежниковъ обратить въ пользу государственнаго казначейства. 5344, *ст. 8.*—О передачѣ подушной подати съ сибирскихъ инородцевъ изъ Кабинета въ государственное казначейство. 5720.

II. Сенатское казначейство.

Объ отсылкѣ въ сенатское казначейство пошлинъ съ грамотъ и свидѣтельствъ, выдаваемыхъ на почетное гражданство. 5285, *п. 4.*

III. Уѣздныя казначейства.

О храненіи въ казначействахъ денегъ, находящихся въ канцеляріяхъ гражданскихъ губернаторовъ. 5127.—О прекращеніи присылки въ государственную экспедицію для ревизіи счетовъ вѣдомостей о всѣхъ получаемыхъ изъ уѣздныхъ казначействъ и отосланныхъ въ оныя суммахъ. 5183.—О требованіи земскимъ полиціямъ изъ уѣздныхъ казначействъ денегъ на домашнее обзаведеніе однодворцевъ и гражданъ западныхъ губерній, переселяющихся въ другія губерніи. 5249, *§ 22, б,* и 5250 *§ 12, б.*—О передачѣ изъ казенныхъ мѣстъ въ уѣздныя казначейства процентовъ на билеты государственнаго казначейства. 5312. — Объ отсылкѣ въ уѣздныя казначейства штрафныхъ денегъ по корчемнымъ дѣламъ въ губерніяхъ: сибирскихъ, новороссійскихъ и привилегированныхъ и о доставленіи въ оныя казначейства свѣдѣній о присужденныхъ ко взысканію штрафныхъ деньгахъ. 5135.—О дозволеніи выдавать помѣщичьимъ крестьянамъ паспорты, изъ ближайшихъ къ тѣмъ имѣніямъ, къ коимъ они принадлежатъ, уѣздныхъ казначействъ. 5612.—Объ отсылкѣ въ ближайшее уѣздное казначейство денегъ, слѣдующихъ за паспорты, выдаваемые купцамъ и мѣщанамъ, живущимъ въ казенныхъ горныхъ заводахъ. 5613.

Т. VIII (1833).

I. Государственное казначейство.

О передачѣ пенсіонныхъ капиталовъ вѣдомства Министерства Народнаго Просвѣщенія въ государственное казначейство и о производ-

ствѣ изъ сего казначейства пенсій и единовременныхъ выдачъ чиновникамъ учебнаго вѣдомства. 5843 *а*.—Порядокъ требованія изъ государственнаго казначейства на разные предметы суммъ; пріемъ и храненіе оныхъ. 6351.—Единовременныя пособія вдовамъ и дѣтямъ артистовъ выдавать изъ государственнаго казначейства. 6392, *§ 19*.—О выдачѣ изъ государственнаго казначейства прогонныхъ денегъ кадетамъ, выпускаемымъ изъ корпусовъ для опредѣленія къ статскимъ дѣламъ. 6419.—О пріемѣ въ залогъ по питейнымъ откупамъ съ 1835 по 1839 годъ билетовъ государственнаго казначейства. 6526, *п. 1*.

II. Сенатское казначейство.

Подтвержденіе объ отправленіи въ сенатское казначейство ассигнацій изъ присутственныхъ мѣстъ съ приложеніемъ регистра нумерамъ оныхъ. 6146.

III. Уѣздныя казначейства.

Ферстерамъ Курляндской губерніи поступающія къ нимъ суммы изъ лѣсныхъ доходовъ, отсылать немедленно въ уѣздныя казначейства. 5938.—Свидѣтельство денежной казны въ уѣздныхъ казначействахъ по Бѣлостокской области, производить однажды въ мѣсяцъ. 6047.—Подтвержденіе гражданскимъ губернаторамъ имѣть надзоръ за цѣлостію денежной казны въ уѣздныхъ казначействахъ. 6518.—Порядокъ храненія и повѣрки въ казначействахъ губернскихъ городахъ гербовой бумаги. 6532.—Обязанности уѣздныхъ казначействъ по взиманію съ казенныхъ поселянъ податей и другихъ сборовъ. 6592, *§§ 13—15, 24, 30—32, 37, 51*.

Т. IX (1834).

I. Государственное казначейство.

О новомъ выпускѣ билетовъ государственнаго казначейства суммою на 40 милліоновъ рублей. 6706.—Отсрочка на два года платежей по займамъ изъ государственнаго казначейства. 6891.—Выпускъ въ обращеніе VI и VII разряда билетовъ государственнаго казначейства. 6960; 7275.—О передачѣ въ государственное казначейство пенсіонныхъ капиталовъ лицеевъ Демидовскаго и князя Безбородко, и о производствѣ пенсій и единовременныхъ пособій чиновникамъ сихъ лицеевъ изъ онаго казначейства. 6983.—Пенсіи и единовременныя пособія врачамъ Черноморскаго войска и ихъ семействамъ производить изъ государственнаго казначейства. 7399.—О выдачѣ денежныхъ ссудъ потерпѣвшимъ отъ пожаровъ не изъ казначейства, но изъ сохранной казны. 7463.

II. Сенатское казначейство.

Отчетность по суммамъ сенатскаго казначейства и порядокъ ревизіи оныхъ. 7413, *§§ 8—15, 23—27*.

III. Уѣздныя казначейства.

Объ отсылкѣ изъ уѣздныхъ казначействъ въ рекрутскія присутствія подлинныхъ ревизскихъ сказокъ. 6610 *а*.—Въ случаѣ накопленія суммъ по присутственнымъ мѣстамъ отдавать оныя для храненія въ уѣздныя казначейства или въ кладовыя губернскихъ правленій. 7006.—О пріемѣ временно въ уѣздныя казначейства иностранной монеты. 7221.

Т. X (1835).

I. Государственное казначейство.

Передача въ государственное казначейство пенсіонныхъ капиталовъ бывшаго Виленскаго учебнаго округа. 7484 *а*.—О высылкѣ въ Главное Казначейство билетовъ государственнаго казначейства первыхъ трехъ серій, представляемыхъ въ залогъ по подрядамъ и поставкамъ. 7887.—О вымѣнѣ билетовъ государственнаго казначейства первыхъ трехъ серій. 8109.

II. Уѣздныя казначейства.

Обязанность уѣздныхъ казначеевъ при пріемѣ пошлинъ за свидѣтельства на право торговли. 8136.—Составъ, предметы и обязанности окружныхъ казначеевъ и казначействъ въ войскѣ Донскомъ. 8163, *ч. III, §§ 122—126, 615 — 622*. Порядокъ взысканія казенныхъ суммъ въ случаѣ растраты оныхъ уѣздными казначеями. 8508.

Т. XI (1836). Объ отпускѣ изъ казначействъ всѣхъ вообще суммъ, назначенныхъ на жалованье чиновникамъ въ мѣста ихъ службы. 9481.

Т. XII (1837).

I. Главное казначейство.

Росписаніе особому кассирскому отдѣленію при Главномъ Казначействѣ для выдачи мелочныхъ пенсіоновъ. 10678.

II. Уѣздныя казначейства.

Инструкція уѣздными казначеями. 10792.—Наставленіе о свидѣтельствѣ уѣздныхъ казначействъ. 10793.

Т. XIII (1838).

I. Государственное казначейство.

Отнесеніе на счетъ государственнаго казначейства издержекъ на заготовленіе кандаловъ для военныхъ арестантовъ. 10863.—Назначеніе пенсій учителямъ уѣздныхъ училищъ, содержимыхъ отъ городовъ, изъ государственнаго казначейства. 11435.—Отнесеніе на счетъ государственнаго казначейства расхода на обмундировку выпускаемыхъ воспитанниковъ Константиновскаго межеваго института. 11600.—О мѣрахъ къ облегченію раздачи пенсій изъ Главнаго Казначейства. 11614.—Объ отпускѣ изъ государственнаго казначейства въ пользу городовъ Симферополя и Тирасполя по одному проценту изъ поступающаго въ казну питейнаго дохода. 11684.—О производствѣ жалованья, пенсій и единовременныхъ пособій всѣмъ лицамъ Царскосельскаго лицея изъ суммъ государственнаго казначейства. 11739.

II. Уѣздныя казначейства.

Выдача изъ уѣздныхъ казначействъ бандеролей для табаку внутренняго приготовленія. 11108, *§§ 12, 13, 14*.—Правила о порядкѣ отпуска уѣздными казначействами суммъ на мелочные расходы Военнаго Министерства. 11733.—О порядкѣ свидѣтельствованія казначействъ въ Либавѣ, Гольдингенѣ и Якобштадтѣ. 11797.

Т. XIV (1839).

Государственное казначейство.

О новыхъ трехъ разрядахъ билетовъ (серій) государственнаго казначейства. 12185.—О ежегодномъ отпускѣ изъ государственнаго казначейства въ пользу городовъ Таврической губерніи и всего Новороссійскаго края, исключая города Одессы, по одному проценту съ поступающаго въ казну питейнаго дохода. 12304.

Т. XV (1840).

I. Государственное казначейство.

Производство пенсій секретарю и письмоводителю войсковой канцеляріи Азовскаго казачьяго войска изъ государственнаго казначейства. 13043 *а*.—О новыхъ разрядахъ билетовъ государственнаго казначейства. 13383.—О дарованіи нѣкотораго облегченія должникамъ государственному казначейству въ губерніяхъ: Тульской, Рязанской, Калужской и Тамбовской. 13690.—Объ облегченіяхъ, дарованныхъ пяти уѣздамъ Смоленской губерніи по случаю неурожая. 13740.—О выпускѣ въ обращеніе IV разряда (серіи) билетовъ государственнаго казначейства. 14015.

II. Уѣздныя казначейства.

Выдача установленныхъ гербовыхъ квитан-

ціи на пересылаемыя въ уѣздныя казначейства деньги за паспортную бумагу. 13256. — О выдачѣ изъ уѣздныхъ казначействъ бланковыхъ листовъ для паспортовъ и гербовой бумаги для билетовъ запмообразно конно-заводскому вѣдомству. 13509. — Предписаніе судебнымъ мѣстамъ, дающимъ отчетъ Министерству Юстиціи, о соблюденіи постановленныхъ правилъ объ отсылкѣ, куда слѣдуетъ, денежныхъ суммъ. 13534.—Объ отсылкѣ въ уѣздныя казначейства неокладныхъ доходовъ. 13834.

Т. XVII (1842).

Уѣздныя казначейства.

О росписках иностранцевъ въ полученіи квитанцій на вносимыя въ казну деньги. 15793.— Учрежденіе въ городѣ Алешкахъ уѣзднаго казначейства. 16088.

Т. XVIII (1843).

Уѣздныя казначейства.

Штатъ уѣзднаго казначейства въ г. Трокахъ Виленской губерніи. 17020.—Штатъ уѣзднаго казначейства въ губернскомъ городѣ Ковно. 17021.—Штаты уѣздныхъ казначействъ: Бѣлостокскаго, Сокольскаго и Бѣльскаго Гродненской губерніи. 17022.—Учрежденіе въ городѣ Евпаторіи Таврической губерніи уѣзднаго казначейства. 17291.

Т. XX (1845).

I. Государственное казначейство.

Положеніе о трехъ новыхъ разрядахъ (серіяхъ) билетовъ государственнаго казначейства на серебряную монету. 18757. — Выпускъ въ обращеніе VI и VII серій билетовъ государственнаго казначейства на серебряную монету. 19208.

II. Уѣздныя казначейства.

Дополнительное положеніе для Московскаго уѣзднаго казначейства. 19017.—О страховыхъ и прогонныхъ деньгахъ, употребляемыхъ на доставленіе денежныхъ суммъ въ отдаленныя части войскъ изъ уѣздныхъ казначействъ. 19100.—Означеніе въ отношеніяхъ и письменныхъ объявленіяхъ, при коихъ препровождаются въ уѣздныя казначейства деньги, количество суммы прописью и порознь монетами и другими денежными знаками. 19128. — Порядокъ управленія войсковымъ казначействомъ Астраханскаго казачьяго войска. 19427.—Порядокъ выдачи уѣздными казначействами кратковременныхъ билетовъ мѣщанамъ, крестьянамъ и дворовымъ людямъ. 19502.

Т. XXI (1846).

Уѣздныя казначейства.

Дополнительное положеніе для С.-Петербургскаго уѣзднаго казначейства. 19993.—Опредѣленіе срока отсылки въ уѣздныя казначейства поценныхъ и посаженныхъ денегъ. 20535.

Т. XXII (1847).

I. Государственное казначейство.

О новыхъ разрядахъ (серіяхъ) билетовъ государственнаго казначейства. 20827. — Выпускъ въ обращеніе X серіи билетовъ государственнаго казначейства на серебряную монету. 21148.—Выпускъ въ обращеніе XI серіи билетовъ государственнаго казначейства на три милліона рублей серебромъ. 21462.

II. Уѣздныя казначейства.

Штатъ уѣздныхъ казначействъ въ Шемахинской и Дербентской губерніяхъ. 21093.—Объ окладахъ чиновникамъ уѣздныхъ казначействъ. 21281. — Пріемъ въ кладовыя уѣздныхъ казначействъ и выпутіе изъ оныхъ постороннихъ суммъ. 21754. — Росписаніе новыхъ окладовъ для чиновъ уѣздныхъ казначействъ Ставропольской губерніи. 21832.

Т. XXIII (1848).

I. Государственное казначейство.

О трехъ новыхъ разрядахъ (серіяхъ) билетовъ государственнаго казначейства. 22078. — О пяти новыхъ разрядахъ (серіяхъ) билетовъ государственнаго казначейства. 22412. — Выпускъ въ обращеніе XVII, XVIII и XIX разрядовъ (серій) билетовъ государственнаго казначейства. 22527.

II. Главное Казначейство.

Учрежденіе при оборотномъ отдѣленіи Главнаго Казначейства третьяго стола. 22753.

III. Уѣздныя казначейства.

Порядокъ свидѣтельства уѣздныхъ казначействъ. 21949.

Т. XXIV (1849).

I. Государственное казначейство.

О семи новыхъ разрядахъ (серіяхъ) билетовъ государственнаго казначейства. 23443. — Выпускъ въ обращеніе XX и XXI разрядовъ (серій) билетовъ государственнаго казначейства. 23446. — Выпускъ въ обращеніе XXII и XXIII разрядовъ (серій) билетовъ государственнаго казначейства. 23594.

II. Уѣздныя казначейства.

Лица, на коихъ возлагается свидѣтельство Шемахинскаго уѣзднаго казначейства. 23674. — Прибавка въ уѣздныя казначейства Иркутской губерніи присяжныхъ и увеличеніе имъ окладовъ жалованья. 23710.

Т. XXV (1850).

I. Государственное казначейство.

Выпускъ въ обращеніе XXIV серій билетовъ государственнаго казначейства. 24017.

II. Главное Казначейство.

Назначеніе особыхъ сроковъ для выдачи изъ Главнаго Казначейства пенсій отъ 150 до 300 рублей. 24133.

III. Уѣздныя и окружныя казначейства.

Зачетъ не надлежаще поступающихъ въ уѣздныя казначейства денегъ въ недоимки и текущіе платежи. 23887.—Производство Петергофскому уѣздному казначею по 150 р. с. въ годъ на разъѣзды. 24049.—Прибавка въ штатъ Черкасскаго окружнаго казначейства одного помощника бухгалтера и двухъ писарей. 24539.

Т. XXVI (1851). О Петропавловскомъ окружномъ казначействѣ въ Камчатской области. 24811, *§§ 55—57.* — Производство присяжнымъ гербоваго казначейства двухъ третей и одной трети прапорщичьяго или корнетскаго жалованья. 25337. — Обязанности уѣздныхъ казначействъ касательно пріема и храненія суммъ земскаго сбора, веденія кассовыхъ и бухгалтерскихъ книгъ о семъ сборѣ. 25398, *ст. 13, § III, п. а; 62, примѣч. 84, п. 2; 85; 88; 89; 90; 98; 149—151; 153—155; 157; примѣч. 1; 256; 242; 241; 252.*—Подтвержденіе правилъ о пріемѣ въ кладовыя уѣздныхъ казначействъ и отпускѣ изъ нихъ суммъ, принадлежащихъ постороннимъ вѣдомствамъ. 25503.

Т. XXVII (1852).

I. Государственное казначейство.

Подписки при выдачѣ въ ссуду денегъ изъ государственнаго казначейства. 26016. — Выдача денежнаго награжденія изъ государственнаго казначейства за открытіе дѣлателей и переводителей фальшивыхъ кредитныхъ билетовъ. 26298. — Отпускъ денегъ изъ почтовыхъ дохо-

довъ на счетъ государственнаго казначейства на наемъ помѣщеній для семи уѣздныхъ почтовыхъ конторъ. 26400.

II. Окружныя казначейства.

Упраздненіе Охотскаго окружнаго казначейства и возложеніе обязанностей его на Охотскаго земскаго исправника. 25947.

III. Уѣздныя козначейства.

Измѣненіе порядка храненія залоговъ въ уѣздныхъ казначействахъ. 26355. — Порядокъ пріема страховыхъ платежей казенныхъ крестьянъ. 26412, *§ 14.*—Дополненіе правилъ для передачи въ уѣздныя казначейства мелочныхъ суммъ. 26421.—Присвоеніе X класса по должности всѣмъ бухгалтерамъ уѣздныхъ казначействъ. 26551.—Порядокъ свидѣтельствованія уѣздныхъ казначействъ. 26579.

Т. XXVIII (1853).

I. Главное Казначейство.

Дополнительное росписаніе къ штату Главнаго Казначейства для производства дѣлъ по кассамъ комитета 18 Августа 1814 года. 27179.—Порядокъ внесенія присутственными мѣстами и лицами въ Главное Казначейство суммъ, принадлежащихъ комитету 18 Августа 1814 года. 27437 и 27607.

II. Государственное казначейство.

Отнесеніе на счетъ суммъ государственнаго казначейства издержекъ на ремонтъ находящагося въ Кизлярской крѣпости зданія, принадлежащаго инженерному вѣдомству, но занимаемаго арестантами гражданскаго вѣдомства. 26993. — Выпускъ въ обращеніе XXV и XXVI серій билетовъ государственнаго казначейства. 27386. — Пріемъ въ залогъ по питейнымъ сборамъ съ 1855 по 1859 годъ билетовъ государственнаго казначейства. 27540, *§ 2.* — Производство изъ государственнаго казначейства пенсій и единовременныхъ пособій гражданскимъ чиновникамъ всѣхъ вообще казачьихъ войскъ, непринадлежащимъ къ сословію оныхъ. 27643.—Отсрочка помѣщикамъ Витебской и Могилевской губерній въ платежѣ по ссудамъ изъ государственнаго казначейства. 27791.—Порядокъ отчетности въ суммахъ, отпускаемыхъ изъ государственнаго казначейства въ канцелярію Статсъ-Секретаря у принятія прошеній. 27806.—Назначеніе Царскосельскому уѣздному стряпчему разъѣздныхъ денегъ изъ государственнаго казначейства. 27814.

III. Уѣздныя казначейства.

Порядокъ повѣрки приходнаго и расходнаго журналовъ уѣздныхъ казначействъ. 27037.—Порядокъ внесенія присутственными мѣстами и лицами въ уѣздныя казначейства суммъ, принадлежащихъ комитету 18 Августа 1814 года. 27437 и 27607.—Порядокъ пріема въ кладовыя уѣздныхъ казначействъ и отпускъ изъ оныхъ суммъ, принадлежащихъ посторонимъ вѣдомствамъ. 27622. — Мѣры къ обезпеченію казны въ случаѣ растраты суммъ уѣздными казначеями. 27766.

Т. XXIX (1854).

I. Государственное казначейство.

Положеніе о шести новыхъ разрядахъ (серіяхъ) билетовъ государственнаго казначейства, именно: XXVII, XXVIII, XXIX, XXX, XXXI и XXXII. 27868. — Выпускъ въ обращеніе XXVII и XXVIII серій билетовъ государственнаго казначейства. 27908. — Пріемъ въ залогъ по питейнымъ сборамъ билетовъ государственнаго казначейства. 27912, *§ 400, п. а.* — Отпускъ изъ государственнаго казначейства добавочной суммы на содержаніе Бессарабскаго областнаго правленія и канцеляріи тамошняго губернатора. 28066, *ст. 5.*—Пріемъ билетовъ государственнаго казначейства въ залогъ по поставкѣ въ казну армейскихъ суконъ. 28068. — Выпускъ въ обращеніе XXIX и XXX серій билетовъ государственнаго казначейства. 28232.—Выпускъ въ обращеніе XXXI и XXXII серій билетовъ государственнаго казначейства. 28493.—Положеніе о четырехъ разрядахъ (серіяхъ) билетовъ государственнаго казначейства, именно XXXIII, XXXIV, XXXV и XXXVI. 28880.

II. Главное Казначейство.

Производство въ Главномъ Казначействѣ платежа процентовъ по шести новымъ разрядамъ (серіямъ) билетовъ государственнаго казначейства, именно XXVII — XXXII. 27868, *ст. 8.*— Высылка изъ казенныхъ палатъ въ Главное Казначейство билетовъ государственнаго казначейства, принятыхъ въ залогъ для обезпеченія питейныхъ сборовъ. 27913, *§ 400, п. а.*

III. Окружныя казначейства.

Учрежденіе Семипалатинскаго окружнаго казначейства. 28255, *§§ 65—72.*

IV. Уѣздныя казначейства.

Производство въ уѣздныхъ казначействахъ губернскихъ городовъ платежа процентовъ по шести новымъ разрядамъ (серіямъ) билетовъ государственнаго казначейства, именно XXVII—XXXII. 27868, *ст. 8.* — Сроки взноса въ уѣздныя казначейства акцизной суммы. 27912, *§ 60.* — Выдача изъ уѣздныхъ казначействъ особыхъ свидѣтельствъ на производство дробной продажи казеннаго вина въ великороссійскихъ губерніяхъ. *Тамъ же, гл. I и §§ 76 — 79.* — Порядокъ выдачи ярлыковъ на провозъ питей. *Тамъ же, §§ 144, 150—152, 159, 194, 195, 198, 217 и 526.* — Выдача свидѣтельствъ на учрежденіе репсковыхъ погребовъ на ярмаркахъ въ уѣздныхъ городахъ. *Тамъ же, § 356.*— Выдача изъ сибирскихъ уѣздныхъ казначействъ свидѣтельствъ на право торговли виномъ и порядокъ взноса въ сіи казначейства акцизной суммы. 27954, *гл. I и §§ 5, 25, 57 и 58.*—Снабженіе сихъ казначействъ бандеролями для табака и сигаръ, привозимыхъ въ Россію изъ Закавказскаго края, и порядокъ отчетности въ сихъ бандероляхъ. 28007, *ст. 3, пп. д и е.*—Выдача изъ уѣздныхъ казначействъ ярлыковъ на развозъ хлѣбныхъ водокъ въ привилегированныхъ губерніяхъ. 28120, *§§ 73 и 74.*—Выдача изъ уѣздныхъ казначействъ ярлыковъ на провозъ вина изъ Остзейскаго края въ Виленскую, Ковенскую и Гродненскую губерніи. 28205, *ст. 4 и 5.*

Т. XXX (1855).

I. Государственное казначейство.

Отпускъ суммъ изъ государственнаго казначейства на освѣщеніе уличныхъ фонарей, находящихся противъ зданій 1-го кадетскаго и пажескаго корпусовъ. 29082.—Производство изъ государственнаго казначейства содержанія чинамъ счетнаго отдѣленія Главнаго Штаба Его Императорскаго Величества по военно-учебнымъ заведеніямъ. 29176, *шт., прим. 2 и 3.*—Отнесеніе расхода на содержаніе втораго отдѣленія младшаго офицерскаго класса Михайловскаго артиллерійскаго училища на государственное казначейство. 29310.—Обращеніе на счетъ казны содержанія квартальнымъ надзирателямъ и нижнимъ служителямъ, прибавляемымъ къ штату полиціи въ г. Симферополѣ. 29316. — Продолженіе отпуска изъ государственнаго казначейства суммы на выдачу стипендій молодымъ людямъ, приготовляющимся при Дерптскомъ университетѣ въ протестантскіе пасторы. 29809. — Положеніе о восемнадцати новыхъ разрядахъ (серіяхъ) билетовъ государственнаго казначейства отъ XXXVII до LIV включительно. 30012.

II. Главное Казначейство.

Отпускъ постоянныхъ и единовременныхъ выдачъ чинамъ лейбъ-гвардіи Кавказскаго казачьяго эскадрона Собственнаго Его Императорскаго Величества конвоя и командъ Горцевъ, Лезгинъ и Мусульманъ сего конвоя. 29935.

III. Окружныя казначейства.

Выдача изъ Семипалатинскаго окружнаго казначейства торговыхъ свидѣтельствъ, билетовъ и паспортовъ тамошнему торгующему сословію и порядокъ полученія бланковъ на сіи документы Усть-Каменогорскому городовому хозяйственному управленію. 29914.—Возложеніе стряпческаго надзора за Перчинскимъ окружнымъ казначействомъ на находящагося въ г. Читѣ областнаго прокурора. 29920.

IV. Уѣздныя казначейства.

Дополнительный штатъ уѣздныхъ казначействъ. 28914.

Т. XXXI (1856).

I. Государственное казначейство.

Выпускъ въ обращеніе семи разрядовъ билетовъ государственнаго казначейства. 30047.—Выпускъ въ обращеніе двухъ разрядовъ билетовъ государственнаго казначейства. 30513.—Выпускъ въ обращеніе трехъ разрядовъ билетовъ государственнаго казначейства: XLVI, XLVII и XLVIII въ обмѣнъ XVII, XVIII и XIX разрядовъ, выпущенныхъ въ 1848 году. 30739.—Сохраненіе дѣтямъ генераловъ, штабъ и оберъ-офицеровъ, воспитывающимся въ учебныхъ заведеніяхъ на счетъ суммъ комитета 18 Августа 1814 года, права на полученіе пенсій изъ государственнаго казначейства. 30833.—Право на полученіе пенсій и пособій изъ государственнаго казначейства римско-католическимъ священникамъ военнаго вѣдомства и назначаемымъ въ войска пасторамъ евангелическо - лютеранскаго исповѣданія. 30890.

II. Окружныя казначейства.

Учрежденіе окружнаго казначейства для Приморской области Восточной Сибири. 31080, *§§ 5, 34—36.*

III. Уѣздныя казначейства.

Упраздненіе Кагульскаго уѣзднаго казначейства. 30591.—Порядокъ сношеній по отпуску суммъ изъ уѣздныхъ казначействъ въ управленіе государственнаго коннозаводства. 31283.

Т. XXXII (1857).

I. Государственное казначейство.

Выпускъ въ обращеніе шести разрядовъ (серій) билетовъ государственнаго казначейства, XLIX—LIV, на восемнадцать милліоновъ рублей серебромъ. 31195.—Отпускъ изъ государственнаго казначейства добавочной по штату егермейстерскаго вѣдѣнія суммы. 31563.—Право на полученіе пенсій изъ государственнаго казначейства пансіонеровъ и пансіонерокъ Капитула Орденовъ, воспитывающихся въ разныхъ учебныхъ заведеніяхъ. 31628.—Сохраненіе права на пенсіи изъ государственнаго казначейства раненымъ офицерамъ, переходящимъ изъ военной службы на городскія должности. 31673.—Отпускъ въ распоряженіе Кіевскаго и Вилепскаго Генералъ-Губернаторовъ денежныхъ суммъ, для выдачи пособій и наградъ и на возвышеніе окладовъ отличнѣйшимъ чиновникамъ какъ полицейскаго, такъ и другихъ мѣстныхъ управленій. 31926.—Выдача въ пособіе годоваго оклада жалованья изъ государственнаго казначейства всѣмъ штабъ и оберъ-офицерамъ корпуса военныхъ инженеровъ, отправляемымъ на службу въ Сибирь. 32196.—Выдача изъ государственнаго казначейства на подъемъ годовыхъ окладовъ жалованья офицерамъ полевой артиллеріи, назначаемымъ на службу въ конно-артиллерійскую бригаду Забайкальскаго казачьяго войска. 32385.—Отнесеніе на счетъ суммъ государственнаго казначейства денегъ, слѣдующихъ на добавочное жалованье лицамъ, сопровождающимъ Членовъ Императорской Фамиліи, во время путешествій ихъ за границею. 32398.

II. Окружныя казначейства.

Порядокъ выдачи купеческихъ паспортовъ на отлучки изъ Читинскаго окружнаго казначейства. 31959.

III. Уѣздныя казначейства.

Правила для выдачи селитропоставщикамъ денегъ изъ уѣздныхъ казначействъ. 31784.

Т. XXXIII (1858).

I. Государственное казначейство.

Положеніе о новомъ LV разрядѣ (серіи) билетовъ государственнаго казначейства. 32804.—Штатъ Департамента Государственнаго Казначейства по дѣламъ о земскихъ повинностяхъ. 33290.—Обращеніе на казну расхода на содержаніе управленія Мингреліею. 33789.—Отпускъ изъ государственнаго казначейства, въ непзбѣжныхъ случаяхъ, суммъ авансомъ Военному и Морскому Министерствамъ и другимъ вѣдомствамъ. 33823.—Отпускъ изъ государственнаго казначейства суммы на освѣщеніе двухъ офицерскихъ флигелей Михайловскаго-Воронежскаго кадетскаго корпуса. 33849.—Отпускъ суммы на поддержаніе въ Михайловскомъ артиллерійскомъ училищѣ химической лабораторіи различными предметами. 33890.

II. Окружныя казначейства.

Увеличеніе суммы на канцелярскіе расходы окружнымъ казначействамъ войска Донскаго. 32984.—Особый порядокъ управленія казначейскою частью въ Амурской области до учрежденія тамъ окружнаго казначейства. 33862, *§§ 29—31.*

III. Уѣздныя казначейства.

Мѣры къ вящшему охраненію суммъ въ уѣздныхъ казначействахъ. 33272.—Сроки для взноса лѣсничими въ уѣздныя казначейства суммъ лѣснаго дохода. 33717.

Т. XXXIV (1859).

I. Государственное казначейство.

Ежегодный отпускъ изъ государственнаго казначейства суммы на содержаніе Кавказскаго архіерейскаго дома. 34323.—Отпускъ суммы изъ государственнаго казначейства на усиленіе средствъ канцеляріи Кяхтинскаго градоначальника. 34621.—Отпускъ изъ государственнаго казначейства прибавочныхъ квартирныхъ денегъ чинамъ Главнаго Штаба по военно-учебнымъ заведеніямъ и всѣмъ строевымъ офицерамъ и гражданскимъ чиновникамъ службы не учебной означенныхъ заведеній. 34646 а.—Распространеніе надбавки 6% изъ государственнаго казначейства, для обращенія въ эмеритальную кассу, на получаемыя нѣкоторыми лицами на службѣ аренды, пенсіи и денежныя награды. 35180.

II. Уѣздныя казначейства.

Дозволеніе хранить въ кладовыхъ уѣздныхъ казначействъ драгоцѣнныя вещи, принадлежащія малолѣтнымъ, находящимся подъ опекою. 35104.

Т. XXXV (1860).

I. Государственное казначейство.

Отпускъ изъ государственнаго казначейства ста тысячъ рублей, для выдачи изъ опыхъ ссудъ пострадавшимъ въ 1859 году отъ землетрясенія жителямъ г. Шемахи. 35518.—Нѣкоторыя перемѣны въ штатѣ Департамента Государственнаго Казначейства, по части земскихъ повинностей. 35843. — Положеніе о новыхъ

пяти разрядахъ (серіяхъ) билетовъ государственнаго казначейства отъ LVI до LX включительно. 35893.—Выпускъ трехъ разрядовъ билетовъ государственнаго казначейства отъ LVI до LVIII включительно. 35979.—Отпускъ изъ государственнаго казначейства суммы въ подкрѣпленіе средствъ всего вѣдомства учрежденій Императрицы Маріи. 35992.—Выпускъ LIX и LX разрядовъ билетовъ государственнаго казначейства. 36082.—Порядокъ назначенія пенсій изъ государственнаго казначейства чинамъ морскаго вѣдомства, получающимъ жалованье выше слѣдующаго имъ по ихъ чинамъ. 36371.

II. Уѣздныя казначейства.

Порядокъ выдачи денегъ на наемъ квартиръ для становыхъ приставовъ въ Оренбургской губерніи. 35464.—Нѣкоторыя перемѣны въ штатахъ уѣздныхъ казначействъ, по части земскихъ повинностей. 35843.

Т. XXXVI (1861).

I. Государственное казначейство.

Положеніе о двухъ разрядахъ (серіяхъ) билетовъ государственнаго казначейства LXI и LXII. 37045.—Отнесеніе на государственное казначейство прибавочныхъ окладовъ квартирныхъ денегъ чинамъ кадетскихъ корпусовъ, довольствующимся сими деньгами отъ городовъ. 37260.—Положеніе о новыхъ десяти разрядахъ (серіяхъ) билетовъ государственнаго казначейства отъ LXIII до LXXII включительно. 37711.—Порядокъ назначенія лицамъ, служащимъ по выборамъ дворянства и получавшимъ по прежней службѣ содержаніе отъ казны, пенсій совокупно изъ государственнаго казначейства и изъ земскихъ сборовъ. 37759.—Отнесеніе на государственное казначейство расхода на припечатываніе въ С.-Петербургскихъ и Московскихъ Вѣдомостяхъ объявленій о продажѣ съ публичныхъ торговъ участковъ казенной земли въ Западной Сибири, и производство впредь подобныхъ расходовъ изъ того же источника. 37773 *а*.—Отнесеніе на счетъ суммъ государственнаго казначейства пенсій и пособій, производившихся изъ прибылей упраздненной Тельминской казенной фабрики. 37775.

II. Окружныя казначейства.

Учрежденіе окружнаго казначейства въ городѣ Благовѣщенскѣ Амурской области. 36876.—Штатъ Кяхтинскаго окружнаго казначейства. 37772.

III. Уѣздныя казначейства.

Пріемъ, храненіе и отпускъ суммъ по выкупной по крестьянскому дѣлу операціи возлагается на мѣстныя уѣздныя казначейства. 36659, *ст. 45 и др.*—Обязанности уѣздныхъ казначействъ по новому уставу объ акцизѣ съ табаку. 37196.—Обязанности уѣздныхъ казначействъ по новому положенію о питейномъ сборѣ. 37197, *пол., ст. 90—95.*—Учрежденіе въ Кяхтѣ временнаго казначейства. 37267.—Измѣненіе порядка выдачи изъ уѣздныхъ казначействъ денежныхъ пособій солдатскимъ и матросскимъ дѣтямъ. 37621.—Предоставленіе уѣзднымъ казначействамъ производить платежъ процентовъ по купонамъ банковыхъ билетовъ и свидѣтельствъ по выкупу крестьянамъ земельныхъ угодій. 37665.

Т. XXXVII (1862). Новая редакція статей Свода Законовъ, относящихся до казначействъ, подлежащихъ измѣненію и отмѣнѣ вслѣдствіе прекращенія выдачи патентовъ на чины. 38968.

I. Главное Казначейство.

Изъ капитала, отложеннаго по Главному Казначейству на крестьянское дѣло, производить выдачи денежныхъ пособій уволеннымъ изъ мелкопомѣстныхъ имѣній крестьянамъ, водвореннымъ на казенныхъ земляхъ. 38450.—Мѣры къ удобнѣйшему удовлетворенію пенсіоперовъ Главнаго Казначейства. 38908.

II. Государственное казначейство.

Положеніе о новыхъ шести разрядахъ (серіяхъ) билетовъ государственнаго казначейства отъ LXXIII до LXXVIII включительно. 38004.—Порядокъ исчисленія, для выслуги эмеритальной пенсіи, лѣтъ, общей государственной службы гражданскихъ чиновъ военнаго вѣдомства, пользующихся по закону сокращенными сроками для полученія пенсій изъ государственнаго казначейства. 38852.—Положеніе о новыхъ четырехъ разрядахъ (серіяхъ) билетовъ государственнаго казначейства отъ LXXIX до LXXXII включительно. 38890.—Разрѣшеніе, при продажѣ съ публичныхъ торговъ принадлежащихъ погорѣльцамъ домовъ, обезпечивающихъ ссуды, выданныя изъ государственнаго казначейства, числящійся по симъ ссудамъ долгъ переводить на покупщика, на тѣхъ же основаніяхъ, на коихъ ссуда была выдана. 38956.

III. Уѣздныя казначейства.

Выдача торговыхъ свидѣтельствъ, не изъ однихъ уѣздныхъ казначействъ, а также изъ думъ, магистратовъ, ратушъ и иныхъ городскихъ учрежденій. 38685.—Правила по выдачѣ пенсій изъ уѣздныхъ казначействъ губернскихъ городовъ. 39098.

Т. XXXVIII (1863).

I. Главное Казначейство.

Порядокъ употребленія требуемыхъ управленіями, въ С.-Петербургѣ находящимися, изъ Главнаго Казначейства суммъ для расходовъ, внѣ Петербурга производимыхъ. 40430.

II. Государственное казначейство.

Положеніе о новыхъ четырехъ разрядахъ (серіяхъ) билетовъ государственнаго казначейства отъ LXXXIII до LXXXVI включительно. 39302.—Положеніе о новомъ LXXXVII разрядѣ (серіи) билетовъ государственнаго казначейства. 39687.—Положеніе о новыхъ пяти разрядахъ (серіяхъ) билетовъ государственнаго казначейства LXXXVIII, LXXXIX, XC, XCI и XCII. 39688.—Порядокъ уплаты процентовъ по билетамъ государственнаго казначейства съ купонами. 39693.—Выдача государственному банку 5% банковыхъ билетовъ на 10.000.000 рублей, въ уплату состоящаго на государственномъ казначействѣ долга сему банку. 39702.—Положеніе о новыхъ трехъ разрядахъ (серіяхъ) билетовъ государственнаго казначейства XCIII, XCIV и XCV. 40314.—Отпускъ изъ государственнаго казначейства добавочнаго, на 1863 годъ, содержанія для пороховыхъ и оружейныхъ заводовъ, и внесеніе, съ 1864 года, таковой суммы въ подлежащія смѣты Военнаго Министерства. 40398.

III. Губернскія и областныя казначейства.

Взиманіе въ Приморской области Восточной Сибири съ суммъ, вносимыхъ иностраннымъ купцами въ Николаевское казначейство, особаго ¼% сбора на устройство купеческой гавани въ г. Николаевскѣ и вообще на полезныя для торговли улучшенія въ томъ краѣ. 39275.—Порядокъ передачи въ С.-Петербургское губернское казначейство всѣхъ по управленіямъ, въ С.-Петербургѣ находящимся, сборовъ и доходовъ, не причисленныхъ къ суммамъ сословнымъ и спеціальнымъ, а изъ сихъ послѣднихъ тѣхъ, кои отчислены по государственной росписи въ пособіе государственному казначейству, и порядокъ употребленія требуемыхъ управленіями изъ сего казначейства суммъ для расходовъ, внѣ Петербурга производимыхъ. 40430.

IV. Окружное казначейство.

Служебныя права и окладъ содержанія бухгалтера окружнаго казначейства Амурской области. 39267, *ст. 2.*

V. Сенатское казначейство.

Возвышеніе класса и разряда должности

казначея С.-Петербургскаго сенатскаго казначейства. 39261.

VI. Уѣздныя казначейства.

На усиленіе уѣздныхъ казначействъ отчисляется нѣкоторая часть изъ суммъ налога на недвижимыя имущества между городами, посадами и мѣстечками. 39127.—Обращеніе поступающихъ въ уѣздныя казначейства съ крестьянъ сѣверо-западныхъ губерній и четырехъ Инфлянд скихъ уѣздовъ Витебской губерніи оброчныхъ платежей въ зачетъ слѣдующихъ, по ссудамъ, кредитнымъ установленіямъ съ помѣщиковъ сихъ губерній и уѣздовъ платежей, срокъ коимъ наступилъ послѣ 1-го Марта 1863 года. 39861.—Зачетъ поступающихъ въ уѣздныя казначейства съ крестьянъ юго-западныхъ губерній выкупныхъ платежей въ уплату срочныхъ взносовъ по долгамъ помѣщиковъ кредитнымъ установленіямъ. 40176.—На уѣздныя казначейства возлагается полученіе налога съ владѣльцевъ движимыхъ имуществъ въ городахъ, посадахъ и мѣстечкахъ. 40315, *ст. 15*.—Порядокъ зачета поступающихъ въ уѣздныя казначейства съ крестьянъ Могилевской и части Витебской губерній выкупныхъ платежей въ уплату срочныхъ взносовъ по долгамъ помѣщиковъ кредитнымъ установленіямъ. 40413.

Т. XXXIX (1864).

I. Главное Казначейство.

Преобразованіе Главнаго Казначейства. 40700.

II. Государственное казначейство.

Преобразованіе Департамента Государственнаго Казначейства. 40700.—Дозволеніе переводить на крестьянскіе надѣлы долги по ссудамъ изъ государственнаго казначейства. 40779.—Положеніе о новыхъ трехъ разрядахъ (серіяхъ) билетовъ государственнаго казначейства отъ CVIII—CX включительно. 40882.—Положеніе о новыхъ трехъ разрядахъ (серіяхъ) билетовъ государственнаго казначейства отъ CXI до CXIII включительно. 41213.—Распространеніе вообще на дѣтей генераловъ, штабъ и оберъ-офицеровъ, воспитывающихся на счетъ суммъ комитета о раненыхъ, права сохраненія пенсій изъ государственнаго казначейства. 41592.

III. Уѣздныя казначейства.

Упраздненіе Ялтинскаго уѣзднаго казначейства. 40472.—Преобразованіе С.-Петербургскаго уѣзднаго казначейства. 40700.—Усиленіе средствъ уѣздныхъ казначействъ. 41114, *a*.—Преобразованіе уѣздныхъ казначействъ въ 12-ти губерніяхъ, въ коихъ съ 1 Января 1865 года вводится единство кассы. 41460.

Т. XL (1865).

I. Государственное казначейство.

Положеніе о новыхъ шести разрядахъ (серіяхъ) билетовъ государственнаго казначейства отъ CXIV до CXIX включительно. 41778.—Положеніе о новыхъ четырехъ разрядахъ (серіяхъ) билетовъ государственнаго казначейства отъ CXX до CXXIII включительно. 42134.

II. Губернскія казначейства.

Учрежденіе губернскихъ казначействъ и расходныхъ отдѣленій. 42728.—Учрежденіе Варшавскаго казначейства Министерства Финансовъ и трехъ расходныхъ его отдѣленій. 42849.

III. Уѣздныя казначейства.

Преобразованіе уѣздныхъ казначействъ. 42728.

Т. XLI (1866).

I. Государственное казначейство.

Положеніе о новомъ CXXIV разрядѣ (серіи) билетовъ государственнаго казначейства. 43114.—Положеніе о новыхъ трехъ разрядахъ (серіяхъ) билетовъ государственнаго казначейства отъ CXXV до CXXVII включительно. 43781.—Заключеніе внѣшняго займа подъ названіемъ пятипроцентнаго Англо-Голландскаго займа 1866 года. 43811.—Отмѣна, съ 1867 года, назначенія особаго кредита по смѣтѣ Департамента Государственнаго Казначейства на производство дополнительныхъ по разнымъ случаямъ окладовъ. 43984.

II. Казначейства Министерства Финансовъ въ губерніяхъ Царства Польскаго.

Временное положеніе о сихъ казначействахъ. 44011.

Т. XLII (1867). Неотправленіе въ уѣздныя казначейства суммъ, принадлежащихъ церквамъ, а храненіе оныхъ въ кладовыхъ или ризницахъ при церквахъ. 44129 *a*.—Учрежденіе уѣздныхъ казначействъ въ городахъ Уральскѣ и Гурьевѣ. 44266.—Опредѣленіе порядка зачета окладныхъ платежей, поступающихъ въ казначейства. 44297.—Учрежденіе казначейства въ Киргизской Ордѣ. 44633.—Увеличеніе штатовъ окружныхъ казначействъ войска Донскаго. 44696.—Обмѣнъ въ казначействахъ на наличныя деньги контрмарокъ, выданныхъ за поставленныя для воинскихъ командъ подводы отъ подрядчиковъ земства. 45237.—Росписаніе должностей и окладовъ содержанія по казначействамъ и расходнымъ отдѣленіямъ Закавказскаго края. 45281.—Присвоеніе должностямъ по временнымъ штатамъ Главнаго, губернскихъ и уѣздныхъ казначействъ и расходныхъ отдѣленій классовъ и разрядовъ по мундиру и пенсіи. 45292.

Т. XLIII (1868). Увеличеніе жалованья присяжнымъ и нижнимъ служителямъ уѣздныхъ казначействъ. 33885 *a*.

Т. XLIV (1869). Отнесеніе на государственный земскій сборъ части пособія изъ земскихъ сборовъ, опредѣленнаго на содержаніе казначействъ и расходныхъ отдѣленій. 46696.—Примѣненіе къ казначействамъ и расходнымъ отдѣленіямъ Кавказскаго края Высочайше утвержденныхъ, 15 Декабря 1867 года, росписаній классовъ должностей и разрядовъ по мундиру и пенсіи для казначействъ и расходныхъ отдѣленій во внутреннихъ губерніяхъ Имперіи. 46751.—Предоставленіе казначействамъ принимать всѣ земскіе сборы, хранить ихъ и расходовать по требованіямъ земскихъ управъ. 46774.—Образованіе казначействъ въ Туркестанскомъ краѣ. 47189.—Порядокъ составленія общихъ присутствій для срочнаго свидѣтельства казначействъ и расходныхъ отдѣленій за Кавказомъ. 47501.—Штатъ окружныхъ казначействъ войска Донскаго. 47514.—Производство квартирныхъ денегъ чиновникамъ казначейства Киргизской Орды. 47581.—Учрежденіе казначейства въ городѣ Пргизѣ, Тургайской области. 47820.

Т. XLV (1870). Учрежденіе казначействъ въ городахъ: Ялтѣ, 48339;—Владивостокѣ. 48341.—Открытіе уѣздныхъ казначействъ, въ губерніяхъ Царства Польскаго. 48523.—Порядокъ замѣщенія и обязанности должностей помощниковъ окружныхъ казначеевъ, или кассировъ, въ области войска Донскаго 48963.—Открытіе казначействъ въ нѣкоторыхъ городахъ Царства Польскаго. 49088.—Закрытіе Московскаго сенатскаго казначейства. 49095.

Т. XLVI (1871). Закрытіе Московскаго сенатскаго казначейства. 49307.—Учрежденіе въ г. Майкопѣ уѣзднаго казначейства и въ г. Ейскѣ расходнаго отдѣленія. 49485.

Т. XLVII (1872). Усиленіе средствъ Одесскаго казначейства, а также Николаевскаго и Таганрогскаго расходныхъ отдѣленій. 50630, *a*.—Учрежденіе казначейства въ мѣстечкѣ Новосенакахъ, Кутаисской губерніи. 51391.—Порядокъ срочнаго свидѣтельствованія окружныхъ казначействъ области войска Донскаго. 51658.

Т. XLVIII (1873). Усиленіе средствъ Ростовскаго (на Дону) уѣзднаго казначейства. 51839.—О лицахъ, назначаемыхъ для срочныхъ свидѣтельствъ Эриванскаго и Елисаветпольскаго уѣздныхъ казначействъ въ продолженіи трехъ лѣтнихъ мѣсяцевъ Іюня, Іюля и Августа. 51913.—Учрежденіе казначейства въ городѣ Маріуполѣ, Екатеринославской губерніи. 52833.

Т. XLIX (1874). Учрежденіе уѣзднаго казначейства въ мѣстечкѣ Тальсенѣ, Курляндской губерніи. 53382.—Открытіе, съ 1 Января 1875 года, въ городѣ Маковѣ, Ломжинской губерніи, уѣзднаго казначейства. 53802.—Усиленіе Ташкентскаго областнаго казначейства. 54210.

Т. L (1875). Учрежденіе въ Лифляндской губерніи трехъ новыхъ казначействъ въ городахъ: Валкѣ, Верро и Феллинѣ. 54530.—Учрежденіе казначейства въ городѣ Вознесенскѣ, Херсонской губерніи. 54798.—Отпускъ изъ уѣздныхъ казначействъ и кассъ Оренбургской губерніи въ вѣдѣніе уѣздныхъ начальниковъ Уральской и Тургайской областей гербовыхъ бумаги и марокъ и бланковъ паспортовъ и билетовъ. 55057.—Отпускъ изъ Ордынскаго казначейства въ вѣдѣніе временнаго совѣта по управленію Внутреннею Киргизскою Ордою паспортныхъ бланковъ и кратковременныхъ билетовъ. 55058.—Сохраненіе существующаго въ Закавказскомъ краѣ порядка зачета поступающихъ въ казначейства окладныхъ платежей. 55137.—Учрежденіе уѣзднаго казначейства въ укрѣпленіи Петро-Александровскомъ. 55277.

Т. LI (1876). Объ открытіи въ городахъ Козельцѣ, Конскѣ и въ посадѣ Ижѣ, Радомской губерніи, уѣздныхъ казначействъ. 55970.—Объ усиленіи штата Тифлисскаго губернскаго казначейства. 56028.—О составѣ присутствія срочнаго свидѣтельствованія Дербентскаго казначейства. 56309.—Объ учрежденіи уѣзднаго казначейства въ городѣ Грозномъ, Терской области. 56458.—О временномъ положеніи о казначейской части при арміи въ военное время. 56555.

Т. LII (1877). Объ освобожденіи штатныхъ лицъ, служащихъ въ полевыхъ казначействахъ дѣйствующихъ армій, отъ призыва изъ запаса въ армію и отъ службы въ государственномъ ополченіи. 57786.

Т. LIII (1878). Объ учрежденіи уѣзднаго казначейства въ городѣ Измаилѣ. 58854.—Объ открытіи казначействъ въ городахъ Ардаганѣ, Батумѣ и Карсѣ. 58904.

Т. LIV (1879). По проекту новыхъ штатовъ казенныхъ палатъ и казначействъ Закавказскаго края. 59128.—О преобразованіи главнаго полеваго казначейства во временной отдѣлъ для окончанія казначейскихъ счетовъ по расходамъ бывшей дѣйствующей арміи. 59862.—О прекращеніи отпуска пособія государственному казначейству изъ земскихъ суммъ войска Донскаго на содержаніе мѣстныхъ финансовыхъ и контрольныхъ учрежденій. 60124.—Объ открытіи семи новыхъ уѣздныхъ казначействъ въ Закавказскомъ краѣ. 60303.—Объ учрежденіи въ Ставропольской губерніи трехъ уѣздныхъ казначействъ. 60318.—О размѣрѣ вознагражденія казначействъ за взиманіе, храненіе и расходованіе партикулярныхъ, сословныхъ и общественныхъ суммъ. 54050 а.

КАЗНЬ.

Т. LI (1876). О высылкѣ на поселеніе или въ каторжныя работы преступниковъ, присужденныхъ судами губерній Царства Польскаго къ лишенію всѣхъ правъ состоянія и ссылкѣ, безъ исполненія надъ ними установленнаго 963 статьею устава уголовнаго судопроизводства обряда публичной казни. 56172.

КАЛАРАШИ.

Т. XXXVII (1862). Увеличеніе содержанія каларашамъ при земскихъ судахъ въ Бессарабской области. 39079.

КАЛЕНДАРИ.

Т. I (1825—1827). Подтвержденіе о своевременной присылкѣ списковъ чинамъ, слѣдующимъ ко внесенію въ адресъ-календарь. 9.—Объ изданіи календаря о кавалерахъ россійскихъ орденовъ особо отъ придворнаго и о предметахъ, входящихъ въ составъ сего послѣдняго. 669.

Т. II (1827). Порядокъ означенія кавалеровъ россійскихъ орденовъ въ издаваемомъ отъ Академіи Наукъ спискѣ оныхъ. 1147, *п. 5.*

Т. VIII (1833). О доставленіи въ канцелярію Министерства Народнаго Просвѣщенія изъ полковъ списковъ для адресъ-календаря. 6396, *§§ 86, 87.*

Т. X (1835). Подтвержденіе о своевременномъ доставленіи списковъ въ Министерство Народнаго Просвѣщенія о чиновникахъ, слѣдующихъ ко внесенію въ адресъ-календарь. 8529.

Т. XI (1836). Подтвержденіе Академіи Наукъ исключительнаго права печатать календари. 8765, *§ 20.*

Т. XII (1837). Подтвержденіе о своевременномъ доставленіи въ Святѣйшій Синодъ свѣдѣній о служащихъ по духовному вѣдомству лицахъ, слѣдующихъ ко внесенію въ адресъ-календарь. 10698.

Т. XIX (1844). Главное правленіе Россійско-Американской компаніи доставляетъ Министерству Народнаго Просвѣщенія списки подвѣдомственныхъ компаніи мѣстъ и лицъ, для внесенія въ адресъ-календарь. 18290, *§ 33.*

Т. XXV (1850). Подтвержденіе всѣмъ вѣдомствамъ доставлять въ Министерство Народнаго Просвѣщенія свѣдѣнія о чиновныхъ особахъ въ Государствѣ по самымъ послѣднимъ перемѣнамъ. 24014.

Т. XXIX (1854). Подтвержденіе всѣмъ вѣдомствамъ доставлять въ комитетъ правленія Академіи Наукъ списки подвѣдомственныхъ имъ лицъ, для помѣщенія ихъ въ адресъ-календарь. 27935.—Назначеніе суммы на изданіе Морскаго Мѣсяцеслова. 28761.

Т. XXX (1855). Дозволеніе издавать въ г. Воронежѣ Памятную Книжку для собранія историческихъ, географическихъ, статистическихъ и другихъ свѣдѣній о Воронежской губерніи. 28894.—Дозволеніе губернскимъ начальствамъ Смоленской и Курской губерній издавать ежегодно таковыя же памятныя книжки для тамошнихъ жителей. 29117.—Разрѣшеніе издавать ежегодно Памятную Книжку Олонецкой губерніи, и порядокъ изданія впредь подобныхъ памятныхъ книжекъ въ губерніяхъ. 29755.

Т. XXXIV (1859). Мѣры къ своевременному изданію Академіею Наукъ адресъ-календаря. 34085.

Т. XL (1865). Предоставленіе права издавать календари всѣмъ желающимъ съ соблюденіемъ существующихъ по дѣламъ печати узаконеній. 42496.

Т. XLI (1866). Порядокъ обозначенія въ календаряхъ и другихъ изданіяхъ дней празднованія рожденій и тезоименитствъ членовъ Императорскаго Дома. 43071.

Т. XLII (1867). Разрѣшеніе частнымъ лицамъ помѣщать въ издаваемыхъ ими календаряхъ свѣдѣнія духовнаго содержанія. 43015 *а.*

Т. XLIII (1868). Порядокъ помѣщенія въ календаряхъ, издаваемыхъ частными лицами, свѣдѣній духовнаго содержанія. 46559.

КАЛМЫКИ.

Т. I (1825—1827). Объ отводѣ новокрещеннымъ Калмыкамъ земель въ Саратовской губерніи. 141.—О выдачѣ Калмыкамъ, занимающимся въ работы въ селеніяхъ Кавказской области и отправляющимся на промыслы по Астраханской губерніи, билетовъ на простой бумагѣ. 225.

Т. II (1827). О мѣрахъ пресѣченія неустройствъ между Калмыками, откочевавшими отъ своихъ улусовъ къ дорогамъ, и объ опредѣленіи особаго частнаго пристава надъ Калмыками, кочующими при устьяхъ рѣки Волги. 936.—О законахъ, по коимъ должны быть рѣшаемы дѣла Калмыковъ объ отысканіи ими свободы изъ владѣнія ихъ пріобрѣтателей 950.

Т. III (1828). О воспрещеніи Армянамъ и другимъ людямъ пользоваться пастбищами на калмыцкихъ земляхъ Астраханской губерніи и Кавказской области. 1912.—Высочайшая грамота Калмыцкому народу о подтвержденіи дарованныхъ имъ правъ и преимуществъ, о составѣ и печати суда зарго и о свободномъ отправленіи обрядовъ Ламайской вѣры. 1976.—Поясненіе постановленій 1808 г. Мая 23 (23038 23040) и 1825 г. Октября 8 (30528) о правѣ и срокѣ владѣнія вымѣненными Калмыками и Киргизами. 2071.—О неимѣніи въ калмыцкихъ улусахъ Астраханской губерніи питейныхъ домовъ и выставокъ. 2208.—О порядкѣ взысканія частныхъ долговъ съ Калмыковъ и объ ограниченіи ихъ въ правѣ на совершеніе долговыхъ обязательствъ, въ огражденіе отъ причиняемаго имъ чрезъ то разоренія. 2268.

Т. V (1830). О мѣрахъ вспоможенія Калмыкамъ, принимающимъ Христіанскую вѣру. 3653.—Въ калмыцкихъ улусахъ въ Астраханской губерніи не имѣть питейныхъ домовъ, временныхъ выставокъ и другихъ питейныхъ заведеній. 3664, *§ 52.* — Объ отмѣнѣ существующаго порядка по наряду Калмыковъ на кордонную службу. 4089.

Т. VI (1831). Объ усиленіи канцеляріи главнаго пристава Калмыцкаго управленія. 4353.

Т. VII (1832). О дозволеніи офицерамъ Ставропольскаго калмыцкаго казачьяго войска носить петлицы на воротникѣ и обшлагахъ. 5090.

Т. VIII (1833). Мѣры къ поддержанію скотоводства у Калмыцкаго народа, потерпѣвшаго потерю въ ономъ. 5881. — О размѣщеніи воспитанниковъ, обучавшихся въ классѣ Калмыцкаго языка, учрежденномъ при школѣ медицинскаго вѣдомства, и о продолженіи курса ученія въ семъ классѣ еще на 4 года. 6189.

Т. IX (1834). Калмыковъ, находящихся въ Оренбургскомъ краѣ, судить военнымъ судомъ за всѣ роды преступленій. 6852.—Воспрещеніе продажи со стороны откупа вина и прочихъ напитковъ въ калмыцкихъ улусахъ. 7206, *§ 55.* Дозволеніе вапимать въ рекруты калмыцкихъ дѣтей. 7556, *п. 11.*

Т. X (1835). Положеніе объ управленіи Калмыцкимъ народомъ, кочующимъ въ Астраханской губерніи и Кавказской области и штатъ сего управленія. 7560 а. — О Калмыкахъ, кочующихъ на земляхъ войска Донскаго. 8163, *ч. II. §§ 154; 163—165; 247 п. 6; 254, п. 2 и. п. 4; 255, 256; 285; 510 п. 12; 647; ч. III §§ 104, 105, 154—159; 179—186; 657—668; 712—723 прил. I. §§ 5, 9; прил. XIII.*— Отводъ въ земль войска Донскаго земель для кочевья Калмыковъ. 8356, *§§ 82, 85.*

Т. XI (1836). Воспрещеніе ввоза и продажи виноградныхъ винъ въ калмыцкихъ улусахъ и на калмыцкихъ ярмаркахъ. 9015.—Дозволеніе избрать въ должности асессоровъ совѣта Калмыцкаго управленія и суда зарго почетныхъ зайсанговъ. 9190.—Прекращеніе на нѣкоторое время установленнаго съ Калмыковъ сбора на составленіе запасныхъ капиталовъ. 9398. — Переводъ Хошоутовской ярмарки на правый берегъ Волги. 9731.

Т. XII (1837). Обращеніе на счетъ казны суммы на добавочное жалованье чиновникамъ, служащимъ въ управленіи Калмыцкимъ народомъ. 9900.—Правила объ отдачѣ земель калмыцкихъ въ оброчное содержаніе. 9962.—Положеніе о временномъ управленіи калмыцкихъ улусовъ въ продолженіи отлучекъ или долгихъ болѣзней владѣльцевъ. 10009. — Возложеніе должности улусныхъ судей въ находящихся въ опекунскомъ управленіи владѣльческихъ улусахъ, на того изъ опекуновъ, который за отсутствіемъ старшаго, долженъ будетъ по праву заступить его мѣсто. 10127.—Положеніе о порядкѣ перевоза дѣлъ изъ улуснаго суда въ судъ зарго, а изъ сего послѣдняго въ Сенатъ. 10461.—О истребованіи Калмыковъ въ присутственныя мѣста для отобранія показаній. 10511.—Наставленіе о мировомъ добровольномъ разборѣ въ калмыцкихъ улусахъ. 10746.—Калмыцкій народъ въ Астраханской губерніи и Кавказской области принадлежитъ къ попечительству Министерства Государственныхъ Имуществъ. 10834, *ст. 5, п. 4.*

Т. XIII (1838). Для попеченія о государственныхъ имуществахъ, находящихся въ пользованіи у Калмыковъ Астраханской губерніи и Кавказской области, управляющему Астраханскою палатою государственныхъ имуществъ присвояется званіе главнаго попечителя Калмыцкаго народа. 11189, *ч. I, ст. 16, прим.* О власти, ему предоставленной. *ст. 608,* Воспрещеніе продажи со стороны откупа вина и прочихъ напитковъ въ калмыцкихъ улусахъ. 11313, *§ 55.* — Измѣненіе срока, назначеннаго для Хошоутовской ярмарки въ калмыцкихъ улусахъ. 11499. — Назначеніе вольноотпущеннымъ изъ Калмыковъ срока на избраніе рода жизни. 11525. — Порядокъ представленія на ревизію тяжебныхъ дѣлъ, по коимъ отсуждается отъ Калмыковъ общественная собственность. 11623.—Объ учрежденіи калмыцкаго приходскаго училища при Калмыцкомъ правленіи войска Донскаго. 11857.

Т. XIV (1839). Запрещеніе казеннымъ крестьянамъ и выходцамъ изъ внутреннихъ губерній селиться на калмыцкихъ земляхъ. 12384.—Нойоны и зайсанги Калмыцкаго народа, получившіе орденъ св. Станислава, пользуются правомъ потомственнаго дворянства. 12385, *§ 78.*—Положеніе объ оспопрививаніи въ калмыцкихъ улусахъ. 12518.—Производство на канцелярскіе расходы Калмыцкаго управленія войска Донскаго по 1.000 руб. въ годъ. 12966.

Т. XV (1840). О переложенныхъ на серебро сборахъ съ Калмыковъ. 13307.

Т. XVII (1842). Воспрещеніе продажи со стороны откупа вина и прочихъ питей въ калмыцкихъ улусахъ. 13750, *§§ 54, 350.*

Т. XVIII (1843). Порядокъ избранія въ бакши калмыцкихъ сотенъ въ войскѣ Донскомъ 17347.

Т. XXI (1846). Воспрещается продажа питей въ калмыцкихъ улусахъ. 19614, *§ 112.*— Отводъ для кочевья Калмыковъ войска Донскаго участковъ земли. 19820.—Перемѣщеніе и измѣненіе срока назначенной въ Малодербетовскомъ калмыцкомъ улусѣ ярмарки. 20293.—Измѣненіе срока для сбора денегъ съ Калмыковъ, занимающихся въ табунщики. 20392.—Заселеніе дорогъ на калмыцкихъ земляхъ въ Астраханской губерніи. 20758.

Т. XXII (1847). Положеніе объ управленіи Калмыцкимъ народомъ. 21114.—О училищѣ для Калмыковъ. 21145.—Дозволеніе кочующимъ въ Астраханской губерніи Калмыкамъ пользоваться безденежно солью изъ находящихся въ ихъ степяхъ озеръ и солончаковъ. 21141.—Права состоянія безаймачныхъ зайсанговъ. 21153.—Назначеніе въ уѣздные города Астраханской губерніи Черный Яръ и Енотаевскъ постоянныхъ депутатовъ для нахожденія при слѣдствіяхъ по дѣламъ, къ коимъ прикосновенны Калмыки. 21629.

Т. XXIII (1848). Рѣшеніе дѣлъ о преступленіяхъ Калмыковъ въ судебныхъ мѣстахъ Ставропольской губерніи безъ замедленія и послабленія. 22796.

Т. XXIV (1849). Закрытіе существовавшаго въ Астрахани суда зарго и передача дѣлъ онаго въ Астраханскую палату уголовнаго и гражданскаго суда. 22896.

Т. XXV (1850). Воспрещается продажа питей въ калмыцкихъ улусахъ. 24038, *§ 106.*— Правила о составленіи для Калмыковъ, принадлежащихъ къ войску Донскому, капитала, о храненіи и расходованіи онаго. 24159.—Включеніе въ штатъ чиновъ при главномъ попечителѣ Калмыцкаго народа должности помощника главнаго попечителя. 24714.

Т. XXVI (1851). Переименованіе временнаго управленія для завѣдыванія бывшими калмыцкими землями въ управленіе заселеніемъ самарско-ставропольскихъ земель. 25124.— Калмыки, Астраханской губерніи не подвергаются никакому сбору на земскія повинности 25398, *ст. 74 п. 4, а.*—Отпускъ боевыхъ патроновъ Калмыкамъ назначеннымъ на кордонную службу. 25645.—Продолженіе дарованной кочующимъ въ Астраханской губерніи Калмыкамъ льготы въ пользованіи безденежно солью съ мелкихъ озеръ и солончаковъ. 25801.—Распоряженія, сдѣланныя къ водворенію крещеныхъ Калмыковъ въ станицахъ, учрежденныхъ на калмыцкихъ земляхъ вѣдомства Астрахан-

ской палаты государственныхъ имуществъ. 25864.

Т. XXVII (1852). Усиленіе средствъ Астраханской палаты уголовнаго и гражданскаго суда по дѣламъ Калмыцкаго народа. 26105.—Причисленіе капитала бывшаго Ставропольскаго калмыцкаго войска къ общему войсковому капиталу Оренбургскаго казачьяго войска. 26750, *ст. 1*.—Строеніе церквей для крещеныхъ Калмыковъ на счетъ общественнаго калмыцкаго капитала. 26882.

Т. XXVIII (1853). Ревизія опекунскихъ отчетовъ и наблюденіе за правильнымъ веденіемъ опекъ по имѣніямъ калмыцкихъ владѣльцевъ. 27069

Т. XXIX (1854). Воспрещеніе распивочной и дробной продажи питей на выносъ въ калмыцкихъ улусахъ. 27912, *ℱ 62*. — Оставленіе безаймачныхъ зайсанговъ и дѣтей ихъ при настоящихъ правахъ еще на пять лѣтъ. 28247.—Форма обмундированія калмыцкихъ улусныхъ попечителей и ихъ помощниковъ. 28467.

Т. XXXII (1857). Увеличеніе содержанія оспопрививателямъ-фельдшерамъ изъ Калмыковъ. 31626.—Продолженіе дарованной кочующимъ въ Астраханской губерніи Калмыкамъ льготы въ безденежномъ пользованіи солью для собственнаго ихъ продовольствія. 31710.

Т. XXXIII (1858). Правила на основаніи коихъ Калмыки могутъ записываться въ рекруты. 32807.—Обязанность Донскаго войскового начальства имѣть особое попеченіе о землепашествѣ, прочной осѣдлости и поземельномъ довольствіи донскихъ Калмыковъ. 32975, § 82.

Т. XXXIV (1859). Льгота отъ сборовъ и повинностей воспитанниковъ калмыцкаго училища изъ Калмыковъ-простолюдиновъ, опредѣляемыхъ переводчиками и толмачами при улусныхъ управленіяхъ и учителями въ улусныя школы. 34717.—Отмѣна выдачи билетовъ лицамъ посторонняго вѣдомства на въѣздъ въ калмыцкіе улусы. 35070.—Дозволеніе калмыцкимъ владѣльцамъ и зайсангамъ кратковременныхъ отлучекъ за предѣлы Астраханской и Ставропольской губерній. 35270.

Т. XXXV (1860). Порядокъ завѣдыванія кочующими въ Ставропольской губерніи Калмыками. 35556.—Назначеніе Калмыка для присмотра за Манычскимъ мостомъ въ войскѣ Донскомъ. 36014.—Увеличеніе окладовъ содержанія чинамъ Ордынскаго отдѣленія Астраханской палаты государственныхъ имуществъ завѣдывающаго дѣлами по управленію Калмыцкимъ народомъ 36353.—Прекращеніе отпуска изъ питейнаго сбора войска Донскаго денегъ для расходовъ по Калмыцкому управленію. 36409.

Т. XXXVI (1861). Порядокъ взноса и продажи вина и водокъ въ калмыцкихъ улусахъ. 37197, *полож., ст. 247*. — Допущеніе приписки новыхъ поселенцевъ въ станицы, находящіяся въ Калмыцкой степи Ставропольской губерніи, опредѣленіе надѣла землею и переименованіе означенныхъ станицъ въ села и отселки. 37232.

Т. XXXVIII (1863). Отпускъ изъ калмыцкаго общественнаго капитала денегъ на освѣщеніе помѣщеній Кумо-Манычской кордонной линіи Астраханскаго казачьяго войска и на канцелярскіе расходы начальнику этой линіи. 39700.

Т. XXXIX (1864). Продолженіе дарованной Калмыкамъ, кочующимъ въ Астраханской губерніи, льготы пользоваться безденежно солью, для собственнаго ихъ продовольствія 40862.—Наименованіе Багацохуровскаго калмыцкаго улуса «Багацохуро-Муравьевскимъ». 41075.

Т. XLI (1866). Прекращеніе зачисленія Калмыковъ въ Астраханское казачье войско. 42980. — Учрежденіе лечебницы въ Яндыковскомъ калмыцкомъ улусѣ. 43073. — Освобожденіе дѣтей Калмыковъ отъ обязательнаго изученія въ Астраханской гимназіи нѣмецкаго и славянскаго языковъ. 43756.

Т. XLIII (1868). Подчиненіе судьѣ Калмыцкаго правленія существующей въ войскѣ Донскомъ команды для охраненія границъ сего войска со стороны Астраханской губерніи. 45773. — Предоставленіе казакамъ Астраханскаго казачьяго войска права пользованія Калмыцкою степью на пространствѣ 10-ти верстъ отъ нынѣшнихъ границъ казачьихъ земель. 46396.—Нѣкоторыя измѣненія въ штатѣ Калмыцкаго правленія войска Донскаго. 46471.

Т. XLV (1870). Распространеніе прокурорскаго надзора на нѣкоторыя изъ дѣлъ, производящихся въ калмыцкихъ улусныхъ управленіяхъ и зарго. 47903.

Т. XLVII (1872). Плата за освобожденіе отъ службы Калмыковъ. 51550.—Передача десяти селеній по Царицынско-Ставропольскому тракту изъ калмыцкаго управленія въ вѣдѣніе Министерства Внутреннихъ Дѣлъ и соотвѣтственномъ сему измѣненіи границъ трехъ уѣздовъ Астраханской губерніи. 51588.

Т. LI (1876). Объ опредѣленіи времени и мѣста для обученія Калмыковъ приготовительнаго разряда. 55761.

Т. LII (1877). Объ устройствѣ калмыцкаго населенія въ области войска Донскаго. 57408.—О распредѣленіи калмыцкихъ кочевій войска Донскаго. 57537.

Т. LIII (1878). О наименованіи Хошоутовскаго калмыцкаго улуса «Александровскимъ». 58051.

КАМЕННОЛОМНИ.

Т. III (1828). О дозволеніи имѣть извѣстковыя и гипсовыя ломки на бечевникахъ по рѣкѣ Виндавѣ. 1807, *ст. 1, е*.

Т. V (1830). Дозволеніе казеннымъ поселянамъ заводить на общественныхъ земляхъ, селеніямъ отведенныхъ, каменноломни. 3410, *п. 7*.

Т. VI (1831). Объ учрежденіи подъ вѣдомствомъ гофъ-интендантской конторы плитнаго и известковаго заведенія, на правѣ коммерческомъ. 4508.

Т. XI (1836). Причисленіе незаконнорожденныхъ дѣтей вдовъ и дочерей вѣдѣнія гофъ-интендантской конторы, мастеровыхъ Тивдійскихъ и Рускольскихъ мраморныхъ ломокъ и селъ Шутилова и Никольскаго къ мастеровымъ тѣхъ вѣдомствъ, къ которымъ матери ихъ принадлежатъ. 9479.

Т. XXIII (1848). Предоставленіе войску Донскому права брать для войсковыхъ построекъ безвозмездно камень, находящійся во всѣхъ участкахъ станичныхъ обществъ и частныхъ владѣльцевъ. 22673.

Т. XXIX (1854). Дозволеніе владѣльцамъ Алапаевскихъ горныхъ заводовъ производить въ поссессіонныхъ дачахъ добычу и продажу жернового камня. 28097.

Т. XXXVI (1861). Предоставленіе правъ государственныхъ крестьянъ, мастеровымъ Тивдійскихъ и Рускольскихъ мраморныхъ ломокъ, отчисленныхъ изъ вѣдѣнія Кабинета Его Величества въ управленіе Министерства Государственныхъ Имуществъ. 36826.

КАМЕННЫЙ УГОЛЬ.

Т. I (1825—1827). О разработкѣ открытаго Екатеринославской губерніи въ Бахмутскомъ уѣздѣ каменнаго угля. 143.

Т. II (1827). Объ отысканіи каменнаго угля въ Новороссійскомъ краѣ. 1133.

Т. IV (1829). Правила для разработки въ Новороссійскомъ краѣ каменнаго угля и о введеніи онаго въ употребленіе. 2685.

Т. XIX (1844). Опредѣленіе особаго смотрителя къ каменноугольнымъ пріискамъ въ землѣ войска Донскаго. 17685.

Т. XXII (1847). Произведеніе въ Имеретіи развѣдки Ткибульскаго каменноугольнаго мѣсторожденія. 21167.

Т. XXVI (1851). Порядокъ добыванія жителями войска Донскаго каменнаго угля. 25669. — Составленіе компаніи изъ частныхъ лицъ для развитія каменно-угольной промышленности въ землѣ войска Донскаго. 25670.

Т. XXX (1855). Производство изысканій къ устройству пути отъ Харьково-Феодосійской дороги къ каменно-угольнымъ копямъ. 29083.—Дозволеніе частнымъ лицамъ производить разработку каменнаго угля на казенныхъ земляхъ. 29274.—Именованіе чиновниковъ морскаго комиссаріатскаго вѣдомства, завѣдывающихъ

углемъ, смотрителями каменно-угольнаго сорта. 29782.

Т. XXXI (1856). Учрежденіе частныхъ компаній для разработки донскаго антрацита, порядокъ добыванія каменнаго угля жителями войска Донскаго и отводъ Русскому обществу пароходства и торговли участка для добыванія на Дону каменнаго угля. 30827. — Порядокъ отвода участковъ земли обществамъ, компаніямъ или товариществамъ для разработки донскаго антрацита. 31292.

Т. XXXIII (1858). Увеличеніе казачьей команды, состоящей при Грушевскихъ угольныхъ копяхъ въ землѣ войска Донскаго. 33529.

Т. XXXV (1860). Измѣненіе и дополненіе правилъ объ учрежденіи частныхъ компаній для разработокъ донскаго антрацита. 35818.

Т. XL (1865). Составленіе изъ пошлины, собираемой съ добываемаго въ Донскомъ краѣ каменнаго угля, особаго каменноугольнаго капитала. 41678.

Т. XLII (1867). Допущеніе частныхъ лицъ къ поискамъ и разработкѣ каменнаго угля въ Уральской горной области. 44145.

Т. LIII (1878). О каменноугольной промышленности на островѣ Сахалинѣ. 58140.

КАМЕРГЕРЫ и КАМЕРЪ-ЮНКЕРЫ.
См. Придворные чины и служители.

КАМЕРЪ-ПАЖИ и ПАЖИ.—*См.* Пажескій корпусъ.

КАМЧАТКА.

Т. I (1825—1827). Объ отправленіи впредь офицеровъ на службу къ Камчатку не сухимъ путемъ, а на военныхъ судахъ. 231.

Т. II (1827). О срокахъ къ отправленію денежныхъ отчетовъ изъ Камчатки. 1628.

Т. III (1828). О прибавкѣ одного лекаря къ больницамъ гражданскаго вѣдомства въ Камчаткѣ; объ опредѣленіи въ оную повивальной бабки и о заведеніи библіотеки медицинскихъ книгъ. 1742. — О сложеніи съ камчатскихъ крестьянъ оброчной подати и взиманіи съ нихъ однихъ подушныхъ денегъ, по 3 рубля съ души. 1743.—О назначеніи столовыхъ денегъ опредѣленнымъ въ Камчаткѣ Петропавловскимъ, протоіерею и священникамъ. 1744.—О прибавкѣ жалованья и назначеніи столовыхъ денегъ чинамъ Камчатскаго приморскаго управленія, по приложенной росписи. 1745.—О подати съ торговцевъ, постоянно водворившихся въ Камчаткѣ и объ обязанности начальника сего края наблюдать, чтобы не занимались торговымъ промысломъ неимѣющіе на то права. 1755.—Объ отношеніяхъ начальника Камчатки къ Министру Внутреннихъ Дѣлъ и къ Главному Управленію Восточной Сибири. 1835.—О разрѣшеніи заграничной торговли въ Камчаткѣ и объ обязанности начальника Камчатки быть посредникомъ по дѣламъ коммерческимъ между тамошними жителями и иностранцами. 2233.

Т. V (1830). О построеніи въ Камчаткѣ оранжереи съ теплицею, для усовершенствованія въ тамошнемъ краѣ ботанической части. 3782.

Т. VI (1831). Объ учрежденіи въ Камчаткѣ общества, подъ названіемъ Камчатской земледѣльческой компаніи, и о дарованныхъ ей привилегіяхъ. 4760.

Т. VII (1832). О назначеніи лекарю при Тигильской больницѣ въ Камчаткѣ столовыхъ денегъ по 800 руб. въ годъ. 5216.—Объ опредѣленіи въ Малкинскую и Тигильскую больницы въ Камчаткѣ аптекарскихъ гезелей. 5258.

Т. VIII (1833). Постановленіе для Камчатской земледѣльческой компаніи. 6048.—О возвращеніи камчатскимъ инородцамъ излишне поступившаго съ нихъ ясака и о составленіи для нихъ запаснаго капитала. 6054.—Измѣненія въ штатѣ Камчатской ремесленной школы. 6353.

Т. X (1835). Дозволеніе иностранцамъ производить въ Камчаткѣ торговлю привозными товарами, согласно правиламъ, въ 1828 году постановленнымъ. 8208.

Т. XI (1836). О маячныхъ сигналахъ на мысѣ Петропавловскаго порта. 9773.

Т. XII (1837). Продолженіе на пять лѣтъ срока производства въ Камчаткѣ безпошлинно иностранной торговли. 10806.

Т. XIV (1839). Производство служащимъ въ Камчаткѣ чиновникамъ гражданскаго вѣдомства по 300 руб. въ годъ каждому на наемъ прислуги. 12248.

Т. XV (1840). Управленіе Камчатской земледѣльческой компаніи и о предполагаемыхъ мѣрахъ къ улучшенію сельскаго хозяйства въ Камчаткѣ. 13931.

Т. XXII (1847). Причисленіе и исключеніе по окладнымъ книгамъ инородцевъ Камчатскаго края. 21364. — Возложеніе должностей винныхъ и соляныхъ приставовъ въ Камчаткѣ и Охотскѣ на смотрителей тамошнихъ провіантскихъ магазиновъ. 21571.—Освобожденіе камчатскихъ мѣщанъ, къ селеніяхъ проживающихъ, отъ платежа поселянскихъ податей. 21692.

Т. XXIV (1849). Измѣненіе порядка управленія Камчатскимъ краемъ. 23692.

Т. XXV (1850). Продолженіе на пять лѣтъ срока на безпошлинное производство иностранной торговли въ Камчаткѣ. 23935. — Соединеніе въ одинъ общій составъ Охотскаго флотскаго экипажа, Охотской мастеровой роты и Петропавловской роты. 23937.—Назначеніе квартирныхъ денегъ служащимъ въ Камчаткѣ окружному лекарю, смотрителю провіантскихъ магазиновъ и 5 писцамъ. 23951.—Въ распоряженіе Камчатскаго военнаго губернатора отпускать суммы на экстраординарные расходы по Петропавловскому порту. 23966. — Въ Камчатской области питейныхъ домовъ вовсе не имѣть. 24060, *§ 33*.—Выдача чиновникамъ отправляемымъ съ винными транспортами въ Камчатскій край, жалованья впередъ. 24273.

Т. XXVII (1852). Переселеніе крестьянъ-старожиловъ изъ Восточной Сибири въ Камчатку. 25895. — Выдача денежнаго пособія, на первоначальное обзаведеніе, нижнимъ морскимъ чинамъ, увольняемымъ въ безсрочный отпускъ съ цѣлію поселенія въ Камчаткѣ. 26638.

Т. XXVIII (1853). Безденежная выдача провіанта чиновникамъ, канцелярскимъ служителямъ и сторожамъ Камчатскаго духовнаго правленія. 27447 *б*.

Т. XXIX (1854). Опредѣленіе платы за перевозку пассажировъ и клади въ разныя мѣста Камчатскаго края. 27939. — Воспрещеніе заводить оптовые питейные склады и имѣть питейные заведенія въ Камчатской области. 27954, *§§ 22 и 27*.—Предоставленіе командиру Петропавловскаго порта права причислять къ 47-му флотскому экипажу на инвалидное содержаніе неспособныхъ нижнихъ чиновъ Камчатскаго края. 28062.

Т. XXX (1855). Порядокъ производства въ слѣдующій чинъ чиновниковъ, отправляемыхъ въ Камчатку. 29066. — Порядокъ производства въ чины медиковъ, неимѣющихъ дѣйствительныхъ чиновъ, при поступленіи на службу въ Камчатку. 29067.—Продолженіе срока на безпошлинное производство иностранной торговли въ Камчаткѣ. 29072.—Неизмѣненіе правилъ касательно выдачи пособій медицинскимъ, фармацевтическимъ и ветеринарнымъ чинамъ морскаго вѣдомства при опредѣленіи и отправленіи ихъ въ Камчатку. 29242.

Т. XXXI (1856). Обращеніе Камчатской области въ составъ Приморской области Восточной Сибири и отмѣна положенія и штата управленія сей области. 31080.

Т. XXXII (1857). Снабженіе церквей въ Камчатской епархіи метрическими книгами, по числу наличныхъ священниковъ, завѣдывающихъ отдѣльными частями прихожанъ. 31547.

Т. XXXVIII (1863). Измѣненіе порядка пріобрѣтенія и отчужденія церковной собственности въ Камчатской епархіи. 39272. — Увеличеніе окладовъ содержанія по Камчатскому епархіальному управленію. 39289. *См.*—Сибирь. Губерніи и области.

КАНАЛЫ.

Т. I (1825—1827). Опредѣленіе штрафовъ за неимѣніе на судахъ, во время хода

по Ладожскому каналу, положеннаго числа работниковъ, за употребленіе на оныхъ огня и за плаваніе судовъ, связанными вмѣстѣ. 262.—Объ очищеніи и углубленіи каналовъ въ С.-Петербургѣ. 474.

Т. II (1827). Назначеніе суммъ на устройство сообщенія между рѣками Москвою и Волгою. 1509. *п.4.*

Т. III (1828). О именованіи канала, устроеннаго между Кубенскомъ озеромъ и рѣкою Шексною, каналомъ герцога Александра Виртембергскаго. 2230.—О назначеніи награды купцу Кознову за устройство имъ на свой счетъ судоходнаго канала изъ протока рѣки Цны. 2350.

Т. IV (1829). Объ обревизованіи отчетовъ въ суммахъ, употребленныхъ на Обводный каналъ около С.-Петербурга, и о довершеніи работъ по сему каналу. 2965.

Т. V (1830). Объ утвержденіи штата коммиссіи, учрежденной для окончанія Обводнаго около С.-Петербурга канала изъ двухъ отдѣленій: художественнаго и хозяйственнаго. 3339. — О постройкѣ частнымъ людямъ домовъ на дамбахъ Ладожскаго канала. 3937.

Т. IX (1834). О несооруженіи ничего по направленію новаго Обводнаго канала отъ верхней части рѣки Невы до взморья между Архангельскою и Нарвскою заставами. 7661.

Т. XII (1837). Штатъ канцеляріи директора Королевскаго канала. 10603. — Исключеніе Сѣверо-Екатерининскаго канала въ Пермской губерніи изъ числа государственныхъ судоходныхъ путей. 10719.

Т. XIII (1838). Дозволеніе купцу Суровцову улучшить на свой счетъ каналъ изъ Днѣстра въ Лиманъ. 11711.

Т. XXXII (1857). Учрежденіе особаго сбора съ провозимой по Ладожскому каналу въ судахъ и плотахъ клади. 31885.

Т. XXXIV (1859). Размѣръ судовъ, допускаемыхъ къ плаванію по Маріинской системѣ. 34346.—Сборъ съ судовъ и плотовъ на устройство новаго Ладожскаго канала. 34734.

Т. XXXV (1860). Порядокъ впуска въ Ладожскій каналъ находящихся у Новоладожской пристани судовъ и лѣсныхъ гонокъ. 35803.

Т. XXXVI (1861). Положеніе о комитетѣ устройства новаго Ладожскаго канала. 36361.—Принятіе на казенной счетъ содержанія пограничнаго съ Пруссіею канала въ Юрскомъ (Юрбургскомъ) лѣсномъ участкѣ, принадлежащемъ князю Васильчикову 1-му. 37018. — Порученіе работъ, по уширенію и углубленію Свирскаго канала, комитету учрежденному для устройства новаго Ладожскаго канала. 37407. — Распространеніе предоставленнаго судамъ Маріинской системы права обхода судовъ въ Ладожскомъ каналѣ, на Свирскій и Сясьскій каналы на 1863—1865 гг. 37741.

Т. XLI (1866). Порядокъ отправленія судоходства по новому Ладожскому каналу. 43531. — Именованіе Ладожскихъ каналовъ: новаго — каналомъ Императора Александра II, а стараго—каналомъ Императора Петра Великаго. 43604.—Храненіе на вѣчныя времена въ городѣ Шлиссельбургѣ катера, на которомъ Государь Императоръ Александръ Николаевичъ изволилъ совершить поѣздку по вновь открытому при Ладожскомъ озерѣ каналу. 43730. — Сокращеніе состава комитета, учрежденнаго для устройства канала Императора Александра II. 44064.

Т. XLII (1867). Наименованіе «Эристовскимъ» канала, проведеннаго изъ р. Малки до станицы Мекенской, въ Терскомъ казачьемъ войскѣ. 44906.

Т. XLIII (1868). Закрытіе, съ 1 Апрѣля сего года, комитета устройства новаго Ладожскаго канала. 46334.

Т. XLIV (1869). Декларація о канализаціи рѣки Брынцы и соотвѣтствующемъ измѣненіи границы между Россіею и Пруссіею. 46812.

Т. XLV (1870). Разрѣшеніе капитанъ-лейтенанту Шемякинскому открыть туэрное канатное пароходство по каналу Императора Александра II. 48303.

Т. XLIX (1874). Временное управленіе по устройству С.-Петербургскаго морскаго канала. 53636.

Т. L (1875). Временныя правила о порядкѣ завѣдыванія Маріинскимъ ирригаціоннымъ каналомъ въ имѣніи на Каразской степи, Всемилостивѣйше пожалованномъ обществу возстановленія христіанства на Кавказѣ. 54379. — Разрѣшеніе пассажирскаго пароходства по каналу Императора Александра II. 54674. — Наименованіе первоначальныхъ устьевъ Ладожскаго канала «Петровскими», а называемыхъ нынѣ новыми, «Екатерининскими». 55222.

Т. LII (1877). О временной инспекціи работъ по углубленію приладожскихъ каналовъ. 56925.—Объ отчужденіи частныхъ имуществъ подъ сооруженія новыхъ Свирскаго и Сясьскаго каналовъ. 57923.

Т. LIII (1878). Объ упраздненіи временной инспекціи работъ судоходнаго Керчь-Еникольскаго канала. 58228. — Высочайше утвержденное положеніе о временной инспекціи работъ по улучшенію существующихъ приладожскихъ и устройству новыхъ Свирскаго и Сясьскаго каналовъ. 58229. — Объ отчужденіи земель и другихъ имуществъ для устройства С.-Петербургскаго морскаго канала. 58583.

Т. LIV (1879). О пріостановленіи, временно, конной тяги судовъ въ нѣкоторыхъ мѣстахъ на Маріинской системѣ и объ установленіи въ сихъ мѣстахъ обязательнаго провода судовъ пароходами. 59859.—О порядкѣ вывода судовъ изъ Шлиссельбургскаго устья Новоладожскаго канала. 60010.

КАНДАЛЫ.—*См.* Арестанты. Каторжная и крѣпостная работа. Ссылка.

КАНДИДАТЫ КОММЕРЦІИ.

Т. XXXIV (1859). Порядокъ полученія званія кандидата коммерціи кончившими курсъ ученія въ коммерческомъ училищѣ. 34591.

КАНДИДАТЫ НА ДОЛЖНОСТИ ПО СУДЕБНОМУ ВѢДОМСТВУ.

Т. XXXVII (1862). Въ окружные суды и судебныя палаты, по основнымъ положеніямъ преобразованія судебной части въ Россіи, назначаются особые кандидаты на должности по судебному вѣдомству. 38761, *ст. 88—90 и др.*

КАНИТЕЛЬНОЕ ПРОИЗВОДСТВО.

Т. LI (1876). О дозволеніи въ Россіи производства каниттели, волоки, плащенки и прочихъ видовъ канительнаго мастерства изъ механическаго соединенія серебра съ мѣдью, назвавъ таковой товаръ новымъ канительнымъ серебромъ. 56174.

КАНТОНИСТЫ.

Т. III (1828). О зачисленіи въ кантонисты поселенныхъ полковъ, питомцевъ приказовъ общественнаго призрѣнія, причисляемыхъ военными поселянами къ своимъ семействамъ. 1723.—Положеніе о бригадныхъ командирахъ учебныхъ бригадъ военныхъ кантонистовъ. 1769. — О правилахъ пріема въ баталіоны и полубаталіоны военныхъ кантонистовъ и выпуска на службу дворянскихъ и оберъ-офицерскихъ дѣтей. 1831.—О причисленіи къ кантонистамъ законно и незаконнорожденныхъ дѣтей Евреевъ, поступившихъ въ военную службу. 2015. — О комплектованіи учебнаго кавалерійскаго эскадрона способными кантонистами 18-ти-лѣтняго возраста. 2109, *§ 13.*—Объ отдачѣ отставнымъ нижнимъ чинамъ, получившимъ на войнѣ увѣчья, одного изъ сыновей (кантонистовъ). 2489.—О правилахъ по распредѣленію кантонистовъ сухопутнаго и морскаго вѣдомства, въ баталіоны и полубаталіоны кантонистовъ. 2493.

Т. IV (1829). О повсемѣстномъ извѣще-

вiи родителей и родственниковъ кантонистовъ, о дозволеніи брать ихъ на воспитаніе до 14 лѣтъ, буде пожелаютъ. 2614.—Объ обращеніи кантонистовъ отдѣльнаго Литовскаго корпуса, рожденныхъ во время нахожденія отцовъ ихъ на службѣ, въ учрежденную въ Варшавѣ школу военныхъ кантонистовъ. 2880.

Т. V (1830). Положеніе о преобразованіи существующихъ при Казанскомъ и Шостенскомъ пороховыхъ заводахъ школъ военныхъ кантонистовъ и объ обученіи мастерствамъ непоступающихъ въ сіи школы дѣтей нижнихъ чиновъ. 3718.—О причисленіи дѣтей мужскаго пола, оставляемыхъ въ воспитательныхъ домахъ внѣ мѣстъ, для приноса дѣтей назначенныхъ, къ военнымъ кантонистамъ. 3780.—О расформированіи Кіевскаго баталіона военныхъ кантонистовъ. 3838. — Дѣтей нижнихъ чиновъ, состоящихъ при кадетскихъ корпусахъ не обращать въ баталіонные кантонисты. 3906.— Форма, по которой доставлять въ Главный Штабъ Его Императорскаго Величества по военному поселенію третныя вѣдомости о кантонистахъ. 4000.—О необращеніи въ баталіоны военныхъ кантонистовъ незакоснпорожденныхъ сыновей тѣхъ нижнихъ чиновъ, коп поступили въ линейныя черноморскія и астраханскія войска, и о причисленіи ихъ къ симъ послѣднимъ. 4128.—О зачисленіи гвардейскихъ кантонистовъ принадлежащими отдѣльному гвардейскому корпусу. 4212. — О принятіи сиротъ, дѣтей оберъ-офицерскихъ и другаго свободнаго состоянія людей, оставшихся послѣ умершихъ отъ холеры, въ баталіоны военныхъ кантонистовъ на правилахъ, симъ званіямъ соотвѣтственныхъ. 4222, *стр. 572—579.*— Кантонистовъ артиллерійскихъ ротъ учебныхъ морскихъ экипажей, менѣе способныхъ къ фронту, опредѣлять въ нижніе чины морской артиллеріи. 4229, *§ 21.*

Т. VI (1831). Дозволеніе опредѣлять въ баталіоны военныхъ кантонистовъ нижнихъ чиновъ изъ внутренней стражи съ нѣкоторыми недостатками. 4282, *п. 1.*—О непазначеніи въ нѣвчіе кантонистовъ, состоящихъ при кадетскихъ корпусахъ. 4325.—О нераспространеніи дополнительныхъ мѣръ, къ отвращенію притворнаго принятія Евреями Греко-Россійскаго исповѣданія, на военныхъ кантонистовъ изъ Евреевъ, относительно которыхъ поступать по указу 1829 г. Августа 1. 4333.—Подтвержденіе о невозвращеніи воспитанниковъ изъ военносиротскихъ отдѣленій. 4441.—Дѣтей, именующихся шляхтичами, отцы которыхъ приняли участіе въ бунтѣ въ Виленской губерніи, но никакихъ доказательствъ на сіе званіе неимѣющихъ, брать въ военные кантонисты. 4444, *п. 3.* — О продолженіи требованій военныхъ кантонистовъ, въ теченіе пяти лѣтъ, изъ полубаталіоновъ и баталіоновъ къ должностямъ въ кадетскіе корпуса, и объ устройствѣ и содержаніи кантонистовъ, находящихся нынѣ при корпусахъ. 4495.—Объ уничтоженіи Гельсингфорской роты военныхъ кантонистовъ. 4609.— О назначеніи годоваго срока на приведеніе въ извѣстность всѣхъ вообще солдатскихъ дѣтей, принадлежащихъ военному вѣдомству, но непричисленныхъ къ баталіонамъ военныхъ кантонистовъ. 4792.—О возложеніи на вызываемыхъ изъ Пруссіи фашинныхъ мастеровъ обязанности заниматься образованіемъ въ семъ дѣлѣ кантонистовъ въ кондукторской школѣ путей сообщенія. 4913, *п. 2.*

Т. VII (1832). Бродягъ въ Бессарабской области, имѣющихъ отъ роду менѣе 17 лѣтъ, отдавать въ кантонисты. 5115.—О приниманіи въ баталіоны и полубаталіоны военныхъ кантонистовъ малолѣтныхъ дѣтей мужскаго пола, при бродягахъ находящихся, по достиженіи 8-ми-лѣтняго возраста. 5222.—Объ отправленіи дѣтей пахотныхъ солдатъ Новгородскаго и Старорусскаго удѣловъ отъ 14 до 18 лѣтъ въ Новгородскій полубаталіонъ военныхъ кантонистовъ. 5251, *§ 19.*—О распредѣленіи кантонистовъ, находящихся въ семействахъ спхъ солдатъ. *§ 20.* — Положеніе объ аудиторской школѣ при С.-Петербургскомъ баталіонѣ военныхъ кантонистовъ. 5253. — Объ оставленіи кантонистовъ, состоящихъ при войскахъ отдѣльнаго Кавказскаго корпуса, при ономъ корпусѣ, не отсылая въ баталіоны военныхъ кантонистовъ. 5256.—О производствѣ кантонистамъ по Морскому Министерству, когда имъ поручено будетъ исправленіе штатныхъ должностей тѣхъ окладовъ жалованья, какіе должностямъ симъ присвоены. 5328.—О необращеніи въ баталіоны военныхъ кантонистовъ дѣтей крестьянъ землепашцевъ, находящихся при Павловской казенной суконной фабрикѣ. 5416.—О распространеніи на Главный Морской Штабъ постановленія, по коему писарямъ или кантонистамъ Морскаго Министерства, исправляющимъ штатныя должности, производятся оклады, должностямъ тѣмъ присвоенные. 5493.—Объ употребленіи шефскаго жалованья, отпускаемаго въ лейбъ-гвардіи кирасирскій Его Величества полкъ на кантонистовъ. 5511.—О разрѣшеніи принимать дворянскихъ и оберъ-офицерскихъ дѣтей въ аудиторскую школу, учрежденную при С.-Петербургскомъ баталіонѣ военныхъ кантонистовъ и о преимуществахъ, имъ предоставленныхъ. 5731.—О возвращеніи отставнымъ нижнимъ воинскимъ чинамъ, поступившимъ въ лѣсную стражу, дѣтей ихъ, находящихся въ кантонистахъ. 5869, *§ 2.* — Объ оставленіи кантонистовъ, состоящихъ въ артиллерійскихъ гарнизонахъ Кавказскаго и Грузинскаго округовъ, при оныхъ гарнизонахъ. 5876.

Т. VIII (1833). Дѣтей поселянъ округовъ поселенной кавалеріи не числить болѣе кантонистами, а именовать вообще военными поселянами. 5877, *п. 1.*—О мундирѣ, производствѣ въ чины и содержаніи штабъ и оберъ-офицеровъ, находящихся въ баталіонахъ и полубаталіонахъ военныхъ кантонистовъ. 6042. — Распространеніе положенія о полковыхъ школахъ гвардейскихъ кантонистовъ на армейскіе полки, въ составѣ отдѣльнаго гвардейскаго корпуса находящіеся. 6072.—Объ оставленіи въ казачьемъ сословіи кантонистовъ, сыновей солдатокъ, вступившихъ во второй бракъ съ казаками. 6149.—О невключеніи въ переписи кантонистовъ, оставленныхъ при отцахъ для пособія имъ. 6265, *§ 9, п. 5.* Малолѣтные изъ вольноотпущенныхъ, неподавшіе во время ревизіи о себѣ сказокъ, обращаются въ баталіоны кантонистовъ. *§ 75.*—О причисленіи въ военные кантонисты 300 человѣкъ солдатскихъ дѣтей изъ числа открытыхъ въ имѣніи и на заводахъ, принадлежащихъ генералъ-лейтенанту Шепелеву, дѣтямъ его и наслѣдникамъ коллежскаго ассесора Баташева. 6323. — О неустраненіи кантонистовъ отъ полученія штатомъ положеннаго оклада по тѣмъ должностямъ, которыя они по межеванію будутъ исправлять за убылыхъ чиновниковъ. 6336.— О представленіи вѣдомостей и именныхъ списковъ о состоящихъ въ полкахъ и командахъ военныхъ кантонистовъ. 6396, *§§ 66, 88.*— Дѣтей нижнихъ чиновъ, переведенныхъ изъ горнаго вѣдомства въ инвалидныя команды, недостигшихъ 12-ти-лѣтняго возраста, причислять въ баталіоны военныхъ кантонистовъ. 6408.— Воспрещеніе обучать въ уѣздныхъ училищахъ кантонистовъ, при родственникахъ на воспитаніи находящихся. 6479.—Объ оставленіи въ званіи военныхъ кантонистовъ дѣтей отставныхъ солдатъ, переселяющихся въ Кавказскую область, рожденныхъ до водворенія отцовъ. 6484, *п. 2.* — Дѣтей арестантовъ мужскаго пола, по минованіи 6 лѣтъ отъ роду, отсылать въ баталіоны военныхъ кантонистовъ. 6584, *§ 41.*—Причисленіе Пензенской губерніи для высылки изъ оной кантонистовъ, къ Симбирскому баталіону. 6616.

Т. IX (1834). Малолѣтныхъ бродягъ и бѣглыхъ въ западныхъ губерніяхъ обращать въ военные кантонисты. 6733, *п. 2.* — Объ оставленіи при отдѣльномъ Кавказскомъ корпусѣ кантонистовъ дѣтей живущихъ за Кавказомъ отставныхъ солдатъ и нижнихъ чиновъ, служащихъ тамъ въ гражданскихъ мѣстахъ. 6776.—О назначеніи канцелярскихъ служителей и чертежниковъ изъ кантонистовъ вѣдомства путей сообщенія въ управленіе ремонтнымъ содержаніемъ шоссе между С.-Петербургомъ и Москвою. 6810, *прим. къ шт. ст. 2.*— Уничтоженіе наименованія Нижегородскихъ баталіоновъ военныхъ кантонистовъ съ обращеніемъ всѣхъ наличныхъ кантонистовъ въ составъ 3 учебнаго карабинернаго полка, и порядокъ комплектованія кантонистами 1 бата-

ліона сего полка. 6818, *§§ 4, 5, 7, 8, 10.*— Запрещеніе обучать кантонистовъ въ приходскихъ училищахъ. 6865.—Объ отпускѣ инвалидамъ, находящимся для прислуги въ баталіонахъ военныхъ кантонистовъ, по двѣ пары сапоговъ въ годъ. 6933. — Кантонистовъ, назначенныхъ въ топографы, отправлять на каждой одноконной подводѣ по два человѣка. 6976.—Дѣтей уволенныхъ изъ военной службы малороссійскихъ казаковъ, водворенныхъ на земляхъ Черноморскаго войска, кои родились до отставки, оставлять въ числѣ военныхъ кантонистовъ. 7069.—Дополнительныя правила къ узаконенію 10 Сентября 1831 года о взысканіи штрафовъ за неоткрытіе солдатскихъ дѣтей, непричисленныхъ къ баталіонамъ военныхъ кантонистовъ. 7123.—Дозволеніе опредѣлять военныхъ кантонистовъ на мѣста землемѣровъ и чертежниковъ въ Тобольской губерніи. 7159, *п. 3.*—Солдатскихъ дѣтей, прижитыхъ отцами по отставкѣ, не обучать въ уѣздныхъ и приходскихъ училищахъ. 7254. — Сыновей нижнихъ чиновъ, кои служили завербованными въ полкахъ, зачислять въ баталіоны военныхъ кантонистовъ, въ такомъ только случаѣ, если отцы ихъ или сами они о томъ просить будутъ. 7301.—Сыновей польскихъ нижнихъ чиновъ считать кантонистами только тѣхъ, кои рождены во время состоянія отцевъ ихъ въ россійской службѣ. 7358.—О сыновьяхъ (кантонистахъ) нижнихъ воинскихъ чиновъ уволенныхъ въ безсрочный отпускъ. 7374, *§§ 45, 154, 155.* — Дѣтей мужескаго пола военнослужащихъ Евреевъ, вступившихъ въ бракъ съ Еврейками, записывать въ кантонисты. 7455, *п. 2.*—Объ оставленіи въ подушномъ окладѣ дѣтей, прижитыхъ солдатами во время отставки ихъ, хотя бы отцы въ послѣдствіи поступили снова на службу. 7669, а.

Т. X (1835). Положеніе о малолѣтномъ дворянскомъ отдѣленіи Новгородскаго баталіона военныхъ кантонистовъ. 7704, в. — Объ оставленіи солдатскихъ дѣтей при родителяхъ и родственникахъ до 20-ти-лѣтняго возраста. 7797. — Положеніе о солдатскихъ дѣтяхъ, достигшихъ 20-ти-лѣтняго возраста и высылаемыхъ отъ родственниковъ во внутреннія гарнизонные баталіоны для распредѣленія на службу. 7799.—Положеніе о школѣ писарей при С.-Петербургскомъ баталіонѣ военныхъ кантонистовъ. 7800.—О комплектованіи лейбъ-гвардіи Финскаго стрѣлковаго баталіона писарями изъ кантонистовъ. 7885.—Въ учебномъ саперномъ баталіонѣ имѣть резервную роту изъ 200 кантонистовъ. 7968.—Оставленіе въ Азовскомъ казачьемъ сословіи кантонистовъ, сыновей солдатскихъ вдовъ, вышедшихъ въ замужество за казаковъ. 7986. — О сформированіи изъ ярославскихъ баталіоновъ военныхъ кантонистовъ 3 учебнаго карабинернаго полка. 8009.— О непричисленіи въ баталіоны военныхъ кантонистовъ дѣтей Башкирцевъ и Мещеряковъ, рожденныхъ по отдачѣ отцовъ ихъ въ военную службу. 8064.—Назначеніе кантонистовъ для образованія изъ нихъ чертежниковъ и землемѣрныхъ помощниковъ. 8119, *пп. 9—14.*—О новомъ именованіи учебныхъ бригадъ военныхъ кантонистовъ. 8184.—Воспрещеніе солдатскимъ сыновьямъ вступать въ бракъ до поступленія на дѣйствительную солдатскую службу. 8346. — Назначеніе особаго инспектора баталіоновъ военныхъ кантонистовъ. 8360.—Киргизскихъ дѣтей мужескаго пола причислять въ баталіоны военныхъ кантонистовъ, въ случаѣ неотысканія желающихъ взять ихъ на воспитаніе. 8628, *п. 6.*—Выборъ изъ кантонистовъ въ воспитанники 2 разряда С.-Петербургской медико-хирургической академіи. 8688, *§ 81.*—Съ дѣтьми отставныхъ солдатъ Польской арміи, неводворившимися на участкахъ земли, поступать по указамъ 16 Сентября 1824 и 15 Марта 1826 годовъ. 8694.

Т. XI (1836). Учрежденіе при Селенгинскомъ артиллерійскомъ гарнизонѣ частнаго училища для военныхъ кантонистовъ. 8735, а.—Какихъ изъ дѣтей крестьянъ, представляемыхъ помѣщиками къ ссылкѣ въ Сибирь, по способности обращенныхъ въ военную службу, причислять въ военное вѣдомство. 8776.—О выдачѣ денежнаго награжденія кантонистамъ Магометанскаго или языческаго исповѣданій, принявшимъ Христіанскую вѣру. 8812.—Распредѣленіе кантонистовъ артиллерійскаго и инженернаго вѣдомствъ. 8814.—Обязанности Военнаго Министерства по предмету приготовленія и распредѣленія кантонистовъ на службу. 9038, *§§ 402—404.*—Опредѣленіе на службу воспитанниковъ изъ дворянъ въ баталіонахъ и полубаталіонахъ военныхъ кантонистовъ. 9056.—Порядокъ свидѣтельствованія кантонистовъ въ отношеніи способности ихъ къ военной службѣ. 9302.—О сыновьяхъ нижнихъ чиновъ морскаго вѣдомства увольняемыхъ въ безсрочный отпускъ. 9413, *§§ 17, 87, 88.*— Табель мундирнымъ и амуничнымъ вещамъ для кантонистовъ 7 и 8 рот учебнаго морскаго рабочаго экипажа. 9436.—Положеніе о сформированіи изъ военныхъ кантонистовъ кавалерійскихъ эскадроновъ и артиллерійскихъ батарей въ округахъ военнаго поселенія кавалеріи. 9466.—Производство содержанія кантонистамъ гвардейскихъ полковъ. 9501.—Солдатскихъ дѣтей отсужденныхъ изъ помѣщичьяго владѣнія, кои имѣютъ отъ роду болѣе сорока лѣтъ, оставлять въ гражданскомъ вѣдомствѣ. 9613.—Учрежденіе при штабѣ первыхъ шести гвардейскихъ инвалидныхъ ротъ школы для 50 кантонистовъ. 9681.—Положеніе о преобразованіи Воронежскаго баталіона военныхъ кантонистовъ. 9690.—Оставленіе при вдовахъ нижнихъ чиновъ одного изъ сыновей ихъ. 9761.—Представленіе командирамъ Оренбургскаго и Сибирскаго отдѣльныхъ корпусовъ и Генералъ-Губернатору Восточной Сибири въ отношеніи военно-судныхъ и слѣдственныхъ дѣлъ о чинахъ баталіоновъ, полубаталіоновъ и ротъ военныхъ кантонистовъ VI и VII учебныхъ бригадъ той же власти, какая предоставлена имъ по войскамъ начальству ихъ ввѣреннымъ. 9774. — Причисленіе остающихся за распредѣленіемъ въ вѣдѣніи приказовъ общественнаго призрѣнія незаконнорожденныхъ дѣтей, къ баталіонамъ военныхъ кантонистовъ. 9786.—Переводъ въ баталіоны военныхъ кантонистовъ воспитанниковъ военно-учебныхъ заведеній за дурныя качества и предосудительные поступки. 9796.—Допущеніе къ подпискѣ неудовольствія и остановленіе рѣшенія по дѣламъ о подсудимыхъ малолѣтныхъ, о коихъ объявлена Высочайшая воля объ отдачѣ ихъ безъ наказанія въ кантонисты. 9817, *п. 11.*

Т. XII (1837). Обмундированіе кантонистовъ отдѣльнаго Кавказскаго корпуса. 9370 а.—Состоящихъ на службѣ въ С.-Петербургской сенатской типографіи переплетчиковъ, словолитцевъ и наборщиковъ, поступившихъ изъ военныхъ кантонистовъ, производить въ первое классное званіе, не прежде какъ по выслугѣ ими безпорочно 20 лѣтъ. 9840.—Солдатскихъ дѣтей, проживающихъ въ губерніяхъ: Кіевской, Черниговской, Волынской и Подольской, по достиженіи 20 лѣтъ, отправлять прямо въ корпуса, къ коимъ причислены. 9885.—Обучающихся въ школѣ при Ижевскомъ заводѣ оружейному мастерству кантонистовъ, не прежде опредѣлять въ браковщики оружія по арсеналамъ, какъ по достаточномъ изученіи русской грамоты. 9996.—О кантонистахъ межеваго корпуса. 10084. — Нижнимъ воинскимъ чинамъ изъ кантонистовъ считать срокъ выслуги съ 20-ти-лѣтняго возраста. 10093.—Дозволеніе опредѣлять въ Иркутскую губернію и Якутскую область землемѣровъ и чертежниковъ военныхъ кантонистовъ. 10121. — Дозволеніе находящихся въ заведеніяхъ приказовъ общественнаго призрѣнія кантонистовъ увольнять на попеченіе родственниковъ или сторонннихъ благотворителей. 10126.—Назначеніе на службу кантонистовъ 2-й учебной бригады по достиженіи 18 лѣтъ. 10170.—О воспитанникахъ военно-учебныхъ заведеній, выписываемыхъ въ баталіоны военныхъ кантонистовъ по дурнымъ качествамъ и предосудительнымъ поступкамъ. 10197.—Зачисленіе въ кантонисты дѣтей Евреевъ-ссыльнопоселенцевъ въ Сибири. 10242, *пп. 8, 9.*—Зачисленіе кантонистовъ гвардейскихъ полковъ на службу рядовыми не иначе, какъ съ 20-ти-лѣтняго возраста. 10247.—Обязанности гражданскихъ губернаторовъ относительно кантонистовъ, находящихся при родителяхъ и родственникахъ. 10303, *§ 297.*—Наблюденіе земской полиціи за кантонистами, уволенными къ

родителямъ или воспитателямъ. 10306, *§ 49.*— Опредѣленіе въ баталіоны военныхъ кантонистовъ малолѣтныхъ дѣтей канцелярскихъ служителей и нижнихъ вольскихъ чиновъ, задерживаемыхъ въ прошеніи милостыни. 10425, *§§ 27, 30.*—Оставленіе солдатскимъ дѣтямъ, бывшимъ на воспитаніи у родственниковъ и по достиженіи 20-ти-лѣтняго возраста, поступившимъ въ гарнизонные баталіоны, при отправленіи ихъ изъ оныхъ на службу, всей бывшей на нихъ одежды. 10445.—Отпускъ кантонистамъ, отправляемымъ изъ внутреннихъ гарнизонныхъ баталіоновъ на службу, сапожнаго товара въ вагурѣ. 10446.—Солдатскимъ вдовамъ, вышедшимъ во второй бракъ, сыновей ихъ кантонистовъ перваго брака не отдавать. 10515.—Дозволеніе находящимся при досмотрщикахъ и присяжныхъ Кяхтинской таможни сыновьямъ ихъ кантонистамъ обучаться въ Троицко-Савскомъ приходскомъ училищѣ. 10563.—Отдача кантонистовъ мастерской команды инженерныхъ арсеналовъ, кончившихъ обученіе по контрактамъ, вольнымъ мастерамъ для усовершенствованія. 10567.—Положеніе о дѣтяхъ военныхъ поселянъ на Кавказѣ. 10576, *§§ 122—136.*—Отдача вдовамъ умершихъ въ безсрочномъ отпуску нижнихъ чиновъ одного изъ законныхъ ихъ сыновей-кантонистовъ. 10723.—О солдатскихъ дѣтяхъ, оставляемыхъ въ гражданскомъ вѣдомствѣ. 10727.

Т. XIII (1838). Дозволеніе кантонистовъ Лютеранскаго исповѣданія обучать въ начальныхъ училищахъ чтенію и закону Божію. 10737, б.—Оставленіе при вдовахъ нижнихъ чиновъ, кои умерли, продолжая служеніе въ должности присяжныхъ, одного изъ сыновей ихъ. 11270.—Дозволеніе оставлять въ пользу кантонистовъ, поступившихъ въ дѣйствующіе эскадроны и батареи, состоящую на нихъ одежду. 11403.—Объ отпускѣ кантонистамъ недостигшимъ 15-ти-лѣтняго возраста и пользующимся старорусскими соляными ваннами, ординарной порціи. 11463.—Опредѣленіе въ баталіоны военныхъ кантонистовъ малолѣтныхъ дѣтей канцелярскихъ служителей и нижнихъ вольскихъ чиновъ, задерживаемыхъ въ прошеніи милостыни. 11514, *§ 45, г, д.*—Объ отнесеніи должности смотрителя дома, занимаемаго С.-Петербургскимъ баталіономъ военныхъ кантонистовъ, къ 8-му разряду пенсіонныхъ окладовъ. 11548.—О зачисленіи въ пахотные солдаты кантонистовъ, отданныхъ матерямъ-солдаткамъ, въ округахъ пахотныхъ солдатъ проживающимъ. 11709.—О штрафахъ за укрывательство солдатскихъ дѣтей, принадлежащихъ военному вѣдомству. 11745.

Т. XIV (1839). Помѣщеніе дѣтей дворянъ, назначенныхъ въ дворянскій полкъ и невыдержавшихъ экзаменъ, въ С.-Петербургскій баталіонъ военныхъ кантонистовъ. 11945.—Объ отдачѣ одного изъ сыновей такимъ солдаткамъ, которыхъ второбрачные мужья умерли на службѣ, не оставивъ послѣ себя дѣтей. 11947.—Производство инспектору баталіоновъ военныхъ кантонистовъ на разъѣзды для надзора за школами кантонистовъ войскъ отдѣльнаго гвардейскаго корпуса по 2.000 руб. въ годъ. 11999.—Табель порціямъ для кантонистовъ двухъ возрастовъ, одержимыхъ цынготною болѣзнію. 12000.—О подверганіи военному суду за уголовныя преступленія военныхъ кантонистовъ, находящихся на воспитаніи у родственниковъ. 12107.—Переводъ Витебскаго баталіона военныхъ кантонистовъ въ городъ Кіевъ. 12180.—Дозволеніе принимать на воспитаніе въ заведенія военныхъ кантонистовъ Восточной Сибири дѣтей дворянъ и оберъ-офицеровъ того края. 12340.—Сохраненіе кантонистамъ резервной кавалеріи пожалованныхъ имъ золотыхъ и серебряныхъ нашивокъ на эполеты, при поступленіи на дѣйствительную службу. 12346.—Производство прогонныхъ денегъ бригаднымъ командирамъ учебныхъ бригадъ на проѣздъ ихъ для инспекторскихъ смотровъ. 12383.—Назначеніе кантонистовъ въ кантонистскіе эскадроны и батареи, состоящіе въ округахъ Украинскаго и Новороссійскаго военнаго поселенія. 12393.—Учрежденіе въ Ревелѣ строительнаго комитета для устройства зданій къ помѣщенію баталіона военныхъ кантонистовъ. 12756.—Обращеніе въ военные кантонисты членовредителей, недостигшихъ 17 лѣтъ, но способныхъ къ военной службѣ. 12760.—Какіе имѣть погоны кантонистамъ, состоящимъ при полкахъ, линейныхъ баталіонахъ и артиллерійскихъ батареяхъ Кавказскаго корпуса. 12812.—Избавленіе отъ рекрутской повинности единственныхъ солдатскихъ сыновей, приписныхъ въ крестьянствѣ по удѣльному вѣдомству. 12850.—Срокъ службы къ производству и отставкѣ нижнимъ чинамъ изъ кантонистовъ. 12882.—Причисленіе въ баталіоны военныхъ кантонистовъ сыновей, состоящихъ на службѣ въ гарнизонныхъ баталіонахъ нижнихъ чиновъ бывшей Польской арміи. 12894.—Обмундированіе отправляемыхъ на службу въ войска совершеннолѣтнихъ кантонистовъ. 12991.—Назначеніе при выпускѣ на службу совершеннолѣтнихъ кантонистовъ кавалерійскихъ эскадроновъ, состоящихъ при полкахъ 3-й легкой кавалерійской дивизіи, половинной части въ эту дивизію. 13012.

Т. XV (1840). Производство кормовыхъ денегъ кантонистамъ во время переходовъ ихъ изъ одного мѣста въ другое. 12922 а.—Отпускъ прогоновъ кантонистамъ, не могущимъ слѣдовать пѣшкомъ. 13055.—Зачисленіе въ Кавказское линейное казачье войско тѣхъ сыновей нижнихъ чиновъ, поступившихъ изъ регулярныхъ полковъ въ казачье сословіе, которые числятся еще кантонистами. 13118.—Зачисленіе въ военные кантонисты сыновей незаконнорожденныхъ незамужними дочерьми и вдовами Коробовскихъ бѣлопащевъ. 13257.—Отдача воспитанниковъ Александринскаго сиротскаго дома въ военные кантонисты. 13609.—Назначеніе въ баталіоны и полубаталіоны военныхъ кантонистовъ медиковъ и фельдшеровъ. 13662.—О неназначеніи въ госпитальные школьники кантонистовъ изъ Евреевъ. 13816.—Отдача отставнымъ нижнимъ чинамъ по болѣзненному положенію одного изъ сыновей кантонистовъ. 14025.

Т. XVI (1841). Дѣтей нижнихъ чиновъ изъ военныхъ поселянъ, принятыхъ на службѣ, не обращать въ кантонисты. 14179, *п. 5.*—Распредѣленіе кантонистовъ, поступившихъ въ войско Донское изъ батарей Украинскаго и Новороссійскаго военнаго поселенія. 14197.—О выдачѣ квартирныхъ денегъ солдаткамъ, имѣющимъ на воспитаніи дѣтей-кантонистовъ. 14218.—О неотдачѣ солдаткамъ вдовамъ сыновей-кантонистовъ, если тѣ солдатки имѣютъ другихъ сыновей, принятыхъ въ крестьянствѣ. 14330.—Высылаіе совершеннолѣтнихъ солдатскихъ дѣтей, находящихся на воспитаніи въ Воронежской и Курской губерніяхъ, въ войска 3-го резервнаго кавалерійскаго корпуса. 14404.—Сложеніе со счета денежныхъ взысканій съ лицъ, подвергнутыхъ за неисполненіе постановленій о высылкѣ и причисленіи въ баталіоны военныхъ кантонистовъ солдатскихъ дѣтей. 14463.—Нижнимъ чинамъ, поселяющимся въ казенныхъ селеніяхъ, предоставляется брать и водворять при себѣ одного изъ сыновей-кантонистовъ. 14464, *п. 13.*—Доставленіе списковъ о совершеннолѣтнихъ солдатскихъ дѣтяхъ въ Департаментъ Военныхъ Поселеній. 14915.—Сформированіе въ округахъ военнаго поселенія Кіевской и Подольской губерній эскадроновъ кантонистовъ. 15069.—Предоставленіе нижнимъ чинамъ, состоящимъ въ кантонистскихъ эскадронахъ округовъ военнаго поселенія и въ строевыхъ ротахъ воронежскихъ баталіоновъ, права на полученіе знака отличія св. Анны. 15148.—Причисленіе инспекторовъ классовъ, учителей, экономовъ и казначеевъ баталіоновъ военныхъ кантонистовъ для чинопроизводства къ XII классу, а для назначенія пенсій къ IX разряду пенсіонныхъ окладовъ. 15159.

Т. XVII (1842). Помѣщеніе въ баталіонъ военныхъ кантонистовъ цыганскихъ сыновей. 15339.—Объ оставленіи въ казачьемъ сословіи кантонистовъ, сыновей солдатскихъ вдовъ иррегулярныхъ войскъ отдѣльнаго Оренбургскаго корпуса. 15500.—Разрѣшеніе имѣть въ кантонистскихъ эскадронахъ и артиллерійскихъ батареяхъ округовъ военнаго поселенія кавалеріи, въ первыхъ по 120, а въ послѣднихъ по 136 строевыхъ кантонистовъ. 15502.—О собираніи проживающихъ въ Калужской губерніи при

родственникахъ совершеннолѣтнихъ солдатскихъ дѣтей, въ уѣздныхъ городахъ при инвалидныхъ командахъ. 15622.—О производствѣ сиротскаго жалованья сиротамъ-кантонистамъ до 20-ти-лѣтняго возраста. 15822.—Дозволеніе учителямъ баталіоновъ военныхъ кантонистовъ давать въ частныхъ домахъ уроки. 15862.—Приготовленіе при С.-Петербургскомъ баталіонѣ военныхъ кантонистовъ по 40 кондукторовъ въ инженерный корпусъ. 16285.—Къ вѣдомству хозяйственнаго отдѣленія управы благочинія принадлежитъ вѣдомство военныхъ кантонистовъ. 16369, *§ 21, п. 10.*

Т. XVIII (1843). Высылаіе солдатскихъ дѣтей, проживающихъ при родителяхъ и родственникахъ по достиженіи 20-ти-лѣтняго возраста, въ баталіоны и полубаталіоны военныхъ кантонистовъ. 16405.—О путевомъ довольствіи кантонистамъ, неполучающимъ жалованья. 16451.—Предоставленіе Инспекторскому Департаменту Морскаго Министерства права разсматривать и рѣшать просьбы объ отдачѣ родителямъ дѣтей-кантонистовъ, состоящихъ въ зависимости морскаго вѣдомства. 16490.—Пріемъ дворянъ и дѣтей военныхъ офицеровъ въ кантонистскія батареи резервной кавалеріи. 16506.—Подчиненіе воронежскихъ баталіоновъ военныхъ кантонистовъ инспектору резервной кавалеріи и инспектору кантонистскихъ эскадроновъ резервной кавалеріи. 16515.—О имѣніи въ С.-Петербургскомъ баталіонѣ военныхъ кантонистовъ еще одного штабъ-офицера и четырехъ оберъ-офицеровъ. 16516.—Обращеніе въ лѣсное вѣдомство кантонистовъ дѣтей лѣсной стражи и объѣздчиковъ. 16552. — Дозволеніе инспектору баталіоновъ военныхъ кантонистовъ имѣть одного адъютанта. 16590.—О солдатскихъ дѣтяхъ, находящихся при матеряхъ, не имѣющихъ средствъ къ пропитанію. 16656.—Именованіе солдатскихъ дѣтей, оставляемыхъ на воспитаніи при матеряхъ солдатскихъ и отцахъ отставныхъ нижнихъ чинахъ, солдатскими дѣтьми. 16787.—Дѣтей-Евреевъ мужескаго пола, живущихъ въ округахъ военнаго поселенія Кіевской и Подольской губерній, записывать въ кантонисты. 16823.—Осматриваніе командиру 1 учебной бригады Новгородскій баталіонъ кантонистовъ по три раза въ годъ. 16946.—О мѣрѣ, въ какой слѣдуетъ производить взысканіе съ городскихъ и земскихъ полицій, за упущеніе по зачисленію солдатскихъ дѣтей въ кантонисты. 17006.—Опредѣленіе изъ каждаго столичнаго военно-учебнаго заведенія въ артиллерійскую техническую школу кантонистовъ. 17095.—Инструкція инспектору кантонистскихъ эскадроновъ резервной кавалеріи и воронежскихъ баталіоновъ военныхъ кантонистовъ. 17264.—Отправленіе на службу въ баталіоны внутренней стражи солдатскихъ дѣтей, находящихся при родителяхъ и родственникахъ. 17350.—Командированіе изъ баталіоновъ военныхъ кантонистовъ въ образцовый пѣхотный полкъ учителей унтеръ-офицеровъ, для узнанія правилъ фронтовой службы. 17416.

Т. XIX (1844). Отпускъ на продовольствіе кантонистовъ денегъ, вмѣсто провіанта въ натурѣ. 17478.—Предоставленіе вдовамъ-солдаткамъ, имѣющимъ осѣдлость, права на водвореніе при себѣ сыновей. 17481.—О жалованьѣ законоучителямъ заведеній военныхъ кантонистовъ изъ приходскихъ священниковъ. 17558.—Малолѣтныхъ Евреевъ назначать въ баталіоны военныхъ кантонистовъ. 17600, *п. 1.*—О ростѣ солдатскихъ дѣтей, назначаемыхъ въ мастеровыя команды, рабочіе экипажи и баталіоны. 17613.—Порядокъ обмундированія 20-ти-лѣтнихъ солдатскихъ дѣтей, поступающихъ въ гарнизонные баталіоны. 17834.—Положеніе о школахъ военныхъ кантонистовъ гвардейскаго корпуса. 17894.—Разрѣшеніе, что дѣла о солдатскихъ дѣтяхъ, родители коихъ происходятъ изъ государственныхъ крестьянъ, должны поступать изъ гражданскихъ палатъ на заключеніе палатъ государственныхъ имуществъ. 17996.—Форма обмундированія учителей, командируемыхъ изъ баталіоновъ военныхъ кантонистовъ въ образцовый пѣхотный полкъ. 18107.—Перечисленіе кантонистовъ изъ военнаго въ межевое вѣдомство. 18112.—Представленіе Государю Императору перечневыхъ ранжирныхъ вѣдомостей о взрослыхъ кантонистахъ. 18167.—Выводъ въ лѣтнее время кантонистовъ въ удобныя и ближайшія отъ заведеній деревни. 18168.—Возстановленіе штатнаго числа офицеровъ въ воронежскихъ баталіонахъ военныхъ кантонистовъ. 18181.—Порядокъ удовлетворенія воспитателей кантонистовъ провіантомъ. 18183.—Въ Кіевскомъ баталіонѣ военныхъ кантонистовъ имѣть 160 инвалидовъ. 18186.—Опредѣленіе въ Смоленскій баталіонъ военныхъ кантонистовъ еще четырехъ офицеровъ. 18187. — Губерніи, приписанныя къ Смоленскому баталіону военныхъ кантонистовъ, для высылки въ оный солдатскихъ дѣтей. 18199.—Отдача по одному сыну изъ кантонистовъ отставнымъ нижнимъ чинамъ, коп имѣютъ сыновей, прижитыхъ въ крестьянствѣ. 18215.—Приведеніе кантонистскихъ эскадроновъ Кіевскаго и Подольскаго военнаго поселенія въ равный составъ съ прочими и сформированіе одной батареи. 18448.—Подчиненіе Астраханской роты военныхъ кантонистовъ инспекціи наказнаго атамана войска Астраханскаго. 18449.

Т. XX (1845). О порціяхъ кантонистамъ средняго и меньшаго возраста. 13151, а.—Отдача на попеченіе родственниковъ или сторонпихъ благотворителей увѣчныхъ кантонистовъ. 18219 а.—Назначеніе законоучителей въ Верхнеуральскій и Троицкій полубаталіоны военныхъ кантонистовъ. 18731.—Представленіе въ гарнизонные баталіоны рекрутъ изъ солдатскихъ дѣтей. 19080.—Объ отдачѣ только одного сына нижнимъ чинамъ уволеннымъ въ отставку изъ поселенныхъ войскъ. 19099.—Отправленіе кантонистовъ пермскихъ баталіоновъ къ пользованію Златоустовскими минеральными водами. 19154.—Отдача для призрѣнія по одному сыну-кантонисту изъ прижитыхъ въ нижнемъ званіи чинамъ, получившимъ оберъ-офицерскія званія какъ на службѣ, такъ и при отставкѣ. 19322.—Предоставленіе начальнику артиллеріи по части инспектора резервной кавалеріи, выпускать на службу кантонистовъ изъ кантонистскихъ батарей. 19548.—О выборѣ кантонистовъ въ кантонистскія батареи надежнѣйшихъ по тѣлосложенію и надлежащему росту. 19549.

Т. XXI (1846). О разстояніи питейныхъ домовъ отъ баталіоновъ и полубаталіоновъ военныхъ кантонистовъ. 19614, *§ 85*; 20051, *§ 39.* — Ограниченіе пріема въ воронежскіе баталіоны военныхъ кантонистовъ дѣтей дворянъ и оберъ-офицеровъ. 19624.—Выпускъ на службу кантонистовъ изъ воронежскихъ баталіоновъ военныхъ кантонистовъ. 19703.—Пріемъ дѣтей дворянъ и оберъ-офицеровъ въ баталіоны военныхъ кантонистовъ. 19747.—Порядокъ освидѣтельствованія неспособныхъ кантонистовъ въ мѣстныхъ врачебныхъ управахъ. 19793.—Своевременная высылка рекрутъ изъ солдатскихъ дѣтей. 19811.—Мѣры къ воспитанію сиротъ военнаго вѣдомства, оставшихся въ младенчествѣ за смертію матерей при отцахъ, на службѣ находящихся. 19818.—О прогонныхъ деньгахъ кантонистамъ, отправляемымъ въ отдаленные края Имперіи для замѣщенія писцовыхъ вакансій. 19986.—Ограниченіе пріема въ заведенія военныхъ кантонистовъ дѣтей дворянъ и оберъ-офицерскихъ. 20108.—Правила содержанія и обращенія на службу рекрутъ изъ солдатскихъ дѣтей, не высланныхъ въ теченіе установленнаго времени. 20207.—Положеніе о граверномъ и словорѣзномъ отдѣленіи С.-Петербургскаго баталіона военныхъ кантонистовъ. 20218.—О квартирныхъ деньгахъ чинамъ Псковскаго полубаталіона военныхъ кантонистовъ. 20232.—Продажа мѣсячнаго остаточнаго кантонистскаго провіанта. 20231.—Необращеніе въ военное вѣдомство дѣтей отставныхъ солдатъ изъ польскихъ урожепцевъ. 20398.—О кантонистахъ, возвращенныхъ для осѣдлаго водворенія къ отцамъ своимъ. 20451.—Еврейскихъ дѣтей мужескаго пола, родившихся въ Сибири или зашедшихъ туда съ родителями, зачислять въ военные кантонисты. 20737, п. 5.

Т. XXII (1847). Производство въ офицеры воспитанниковъ изъ дворянъ и оберъ-офицерскихъ дѣтей, поступающихъ въ учебныя войска изъ кантонистскихъ эскадроновъ и батарей. 20988.—Вновь составленное росписаніе учебнымъ бригадамъ военныхъ кантонистовъ. 21008.—Дѣланіе представленій о назначеніяхъ и переводахъ кантонистовъ въ разныя должно-

сти въ Департаментъ Военныхъ Поселеній одинъ разъ въ годъ. 21083. — Зачисленіе сыновей ссыльно-каторжныхъ Евреевъ въ военные кантонисты. 21110.—Допущеніе къ обученію въ приходскихъ училищахъ солдатскихъ дѣтей. 21123.—Возвратъ отставнымъ чиновникамъ по одному изъ сыновей, прижитыхъ въ нижнемъ воинскомъ званіи. 21485.—Отдача отставнымъ нижнимъ чинамъ по осѣдлости женъ ихъ, законнорожденныхъ сыновей, не состоящихъ на службѣ. 21547. — Положеніе о кантонистахъ военно-учебныхъ заведеній, приготовляемыхъ къ разныя должности по части учебной. 21621.— Отдача кантонистовъ Охтенскаго пороховаго завода вольнымъ мастерамъ для обученія разнымъ мастерствамъ. 21699.—Правила опредѣленія воспитанниковъ заведеній военныхъ кантонистовъ изъ дворянъ и оберъ-офицерскихъ дѣтей на службу въ учебные карабинерные полки и въ нестроевыя по военному вѣдомству должности. 21760. — Отсылка въ баталіоны военныхъ кантонистовъ несовершеннолѣтнихъ крѣпостныхъ людей порочнаго поведенія. 21768.

Т. XXIII (1848). Установленіе срока для производства содержанія солдатскимъ дѣтямъ, находящимся при родителяхъ и воспитателяхъ. 21892.—Причисленіе находящихся въ Восточной Сибири солдатскихъ сиротъ для довольствія ихъ денежнымъ содержаніемъ, къ разнымъ инвалиднымъ командамъ. 21893.—Отдача солдатскимъ женамъ по одному сыну-кантонисту. 21920.—Переформированіе Кіевскаго баталіона военныхъ кантонистовъ въ двухбаталіонный составъ. 21962.—Упраздненіе Рижскаго полубаталіона военныхъ кантонистовъ. 22243.— Новое росписаніе учебныхъ бригадъ военныхъ кантонистовъ. 22254.—Правила высылки солдатскихъ дѣтей въ баталіоны военныхъ кантонистовъ. 22374.—Разрѣшеніе носить усы нижнимъ чинамъ, обучающимъ кантонистовъ фронту и инвалидамъ при баталіонахъ военныхъ кантонистовъ. 22388. — Несовершеннолѣтніе преступники, имѣющіе отъ 14 до 17 лѣтъ включительно, отдаются въ баталіоны военныхъ кантонистовъ. 22433. — Высылка въ военное вѣдомство совершеннолѣтнихъ солдатскихъ сыновей и выключка ихъ изъ онаго. 22453.—Расквартированіе кантонистовъ, по окончаніи лечебнаго курса старорусскими минеральными водами, въ ближнихъ къ Старой Руссѣ округахъ. 22533. — Запрещеніе заводить питейные дома ближе 150 саж. отъ баталіоновъ и полубаталіоновъ военныхъ кантонистовъ въ привилегированныхъ губерніяхъ. 22598.—Производство кантонистамъ, находящимся при матеряхъ и другихъ родственникахъ, провіанта до 14-тн-лѣтняго возраста. 22601.—Назначеніе въ писаря кантонистовъ изъ Евреевъ, обратившихся въ Православіе. 22607.

Т. XXIV (1849). Переформированіе Кіевскаго баталіона военныхъ кантонистовъ въ двухбаталіонный составъ 22887.—Прекращеніе причисленія къ военному поселенію на Кавказѣ кантонистовъ, вступающихъ въ бракъ съ дочерьми, воспитанницами и пріемышами военныхъ поселянъ Кавказскаго поселенія. 23008.—Завѣдываніе учебною частію кантонистскихъ эскадроновъ резервной кавалеріи, кантонистскихъ батарей резервной кавалеріи и воронежскими баталіонами. 23039.—Оставленіе въ башкиро-мещерякскомъ и казачьемъ сословіи Оренбургскаго и Уральскаго казачьихъ войскъ, законнорожденныхъ и незаконнорожденныхъ сыновей 23046.—О пенсіяхъ и денежныхъ наградахъ писарямъ изъ кантонистовъ, находящихся на службѣ по карантинно-таможенному вѣдомству на Кавказѣ и за Кавказомъ. 23473.—Допущеніе генералъ-суперъинтенданта Флитнера и священника Доминиканскаго ордена Люткевича преподавать кантонистамъ С.-Петербургскаго баталіона кантонистовъ Лютеранскаго и Римско-Католическаго исповѣданій законъ Божій и совершать духовныя требы. 23696.—Оставленіе въ пользу кантонистовъ, при поступленіи ихъ на службу въ учители и инвалиды сихъ заведеній, состоящей на нихъ одежды. 23731.

Т. XXV (1850). Въ перепись вносятся солдатскіе сыновья, отданные увѣчнымъ отцамъ. 23817, *§ 3 и 17.*—Отчисленіе солдатскихъ дѣтей Могилевской и Минской губерній къ кантонистскимъ эскадронамъ Кіевскаго и Подольскаго военнаго поселенія и высылка незаконнорожденныхъ дѣтей солдатокъ въ заведенія военныхъ кантонистовъ. 23927.— Перечисленіе Ревельскаго полубаталіона кантонистовъ въ 1-ю учебную бригаду военныхъ кантонистовъ. 22953.—Отпускъ въ распоряженіе родителей денегъ на обмундированіе кантонистовъ Сестрорѣцкаго и Ижевскаго оружейныхъ заводовъ. 23991.—Не дозволяется заводить питейные дома на разстояніи отъ баталіоновъ военныхъ кантонистовъ ближе 150 саженъ. 24058, *§ 77;* 24059, *§ 40;* 24060, *§ 58.*—Отправленіе башкирскихъ малолѣтковъ, приготовляемыхъ въ оспопрививатели, въ Оренбургскій баталіонъ военныхъ кантонистовъ для обученія русской грамотѣ. 24292.— Отпускъ прогоновъ для кантонистовъ, слѣдующихъ съ отцами, переводимыми изъ одного мѣста въ другое. 24355.—О дѣтяхъ нижнихъ чиновъ, поступившихъ на службу изъ имѣній, конфискованныхъ у польскихъ мятежниковъ въ Кіевской и Подольской губерніяхъ. 24430.— Положеніе объ особомъ отдѣленіи при Омскомъ баталіонѣ военныхъ кантонистовъ для приготовленія переводчиковъ. 24440.—Распредѣленіе на службу кантонистовъ кантонистскихъ эскадроновъ полковъ 1-го и 2-го резервныхъ кавалерійскихъ корпусовъ. 24579.—Отправленіе унтеръ-офицеровъ воронежскихъ баталіоновъ военныхъ кантонистовъ для узнанія правилъ кавалерійской и драгунской службы, въ образцовый кавалерійскій полкъ. 24614. — О трехлѣтней давности по дѣламъ о взысканіи штрафовъ за несвоевременное объявленіе о солдатскихъ дѣтяхъ. 24739.

Т. XXVI (1851). Пріостановленіе въ 1851 году высылки солдатскихъ дѣтей въ нѣкоторые баталіоны военныхъ кантонистовъ. 24812. — Порядокъ высылки въ образцовый и охотничій полкъ учителей для кантонистскихъ заведеній. 24899.—Подчиненіе Архангельскаго полубаталіона военныхъ кантонистовъ инспекціи Архангельскаго военнаго губернатора. 24990.—Комплектованіе стрѣлковыхъ баталіоновъ кантонистами лѣснаго вѣдомства. 25102, *§§ 51—47.*—Подчиненіе Архангельскаго полубаталіона военныхъ кантонистовъ инспекціи Архангельскаго коменданта. 25119. — О сыновьяхъ солдатъ изъ польскихъ уроженцевъ. 25201.—Безденежный отпускъ соли кантонистамъ. 25334.—Назначеніе въ Тобольскій конный казачій полкъ писарей изъ кантонистовъ. 25387.—Телеграфическая рота С.-Петербурго-Московской желѣзной дороги комплектуется сигналистами изъ баталіоновъ военныхъ кантонистовъ. 25471, *§ 121.*—Увольненіе въ безсрочный отпускъ музыкантовъ музыкальныхъ хоровъ и нижнихъ чиновъ изъ солдатскихъ дѣтей. 25478.—Учрежденіе должности особаго старшаго доктора для надзора по медицинской части въ заведеніяхъ баталіоновъ военныхъ кантонистовъ. 25482.—Высылка проживающихъ въ Самарской губерніи солдатскихъ дѣтей къ казанскимъ баталіонамъ военныхъ кантонистовъ. 25491.—Правила нашивки кантонистамъ погоновъ на курткахъ и шинеляхъ. 25561.—Кого изъ незаконнорожденныхъ въ Финляндіи дѣтей отъ солдатскихъ женъ, вдовъ и дѣвокъ зачислять въ кантонисты. 25710.— Производство добавочныхъ денегъ на улучшеніе пищи кантонистамъ 1-го учебнаго морскаго экипажа. 25719.

Т. XXVII (1852). Переформированіе Смоленскаго баталіона военныхъ кантонистовъ въ двухбаталіонный составъ. 26002.—Комплектованіе солдатскими дѣтьми хора трубачей въ атаманскомъ Наслѣдника Цесаревича полку и находящихся на Дону дивизіонахъ лейбъ-гвардіи казачьяго полка. 26068.—Нераспространеніе положенія объ образцовыхъ войскахъ на учителей заведеній военныхъ кантонистовъ. 26084.—Дозволеніе неспособнымъ ни къ какому роду службы солдатскимъ дѣтямъ вступать въ бракъ. 26112.—Росписаніе предметовъ для обученія кантонистовъ 3-й инженерной роты С.-Петербургскаго баталіона военныхъ кантонистовъ, приготовляемыхъ въ кондукторы инженернаго корпуса. 26115, *прил.*—Пріостановленіе высылки солдатскихъ дѣтей въ нѣкоторыя заведенія кантонистовъ. 26179.—Упразд-

ніе второй артиллерійской роты С.-Петербургскаго баталіона военныхъ кантонистовъ. 26181.—Прикомандированіе къ Омскому баталіону военныхъ кантонистовъ малолѣтковъ, обучающихся въ сотенныхъ школахъ Сибирскаго линейнаго казачьяго войска, для приготовленія ихъ въ учителя означенныхъ школъ и въ урядники внутренняго управленія сего войска. 26204.—Содержаніе и помѣщеніе башкирскихъ малолѣтковъ, обучаемыхъ при Оренбургскомъ баталіонѣ военныхъ кантонистовъ. 26282.—Срокъ донесенія о новорожденныхъ и вновь открытыхъ солдатскихъ дѣтяхъ. 26357.—Порученіе священнику латинской церкви въ г. Кіевѣ преподаванія закона Божія кантонистамъ кіевскихъ баталіоновъ военныхъ кантонистовъ Римско-Католическаго исповѣданія. 25452.—Причисленіе посторонпихъ кантонистовъ въ безпомощныя семейства въ округахъ пахотныхъ солдатъ. 26493.—Отсылка на оружейные заводы кантонистовъ изъ Балтійскаго и Черноморскаго флота для обученія слесарному и оружейному мастерствамъ. 26498.—Выдача денежной награды кантонистамъ гвардейскихъ войскъ. 26562.—Содержаніе въ кіевскихъ баталіонахъ военныхъ кантонистовъ 150 малолѣтныхъ дѣтей бѣдныхъ дворянъ и оберъ-офицеровъ, проживающихъ въ южныхъ и западныхъ губерніяхъ. 26584.—Продовольствіе солью кантонистовъ Санктпетербургскаго и Московскаго жандармскихъ дивизіоновъ на счетъ городскихъ доходовъ столицъ. 26596.—Опредѣленіе дѣтей бѣдныхъ дворянъ, оберь-офицеровъ и лицъ свободнаго состоянія въ баталіоны военныхъ кантонистовъ. 26602.—Назначеніе военныхъ кантонистовъ въ число учениковъ пиротехнической школы. 26616, *§ 8*.—Исключеніе изъ военнаго вѣдомства, для опредѣленія въ число придворныхъ служителей, тѣхъ только кантонистовъ, коихъ отцы уже окончательно зачислены въ придворное вѣдомство. 26756.—Распространеніе права на оставленіе по одному сыну-кантонисту на тѣхъ вдовъ нижнихъ воинскихъ чиновъ, кои имѣютъ осѣдлость въ мѣстахъ, непринадлежащихъ помѣщичьему владѣнію. 26766.—Наставленіе партіоннымъ начальникамъ, отряжаемымъ для отвода кантонистовъ и рекрутъ изъ солдатскихъ дѣтей, назначаемыхъ на службу. 26788.

Т. XXVIII (1853). Соблюденіе нѣкоторыхъ правилъ при представленіи военныхъ кантонистовъ начальству для осмотра и въ другихъ случаяхъ. 26909.—Снабженіе одеждою кантонистовъ, при отправленіи изъ лѣсной стражи въ стрѣлковые баталіоны. 26910.—Заготовленіе сабельныхъ клинковъ для обученія кантонистовъ гвардейскихъ войскъ. 26973.—Преобразованіе заведеній 4-й и 5-й учебныхъ бригадъ военныхъ кантонистовъ. 26989.—Права инспектора резервной кавалеріи относительно исключенія изъ военно-учебныхъ заведеній кантонистовъ. 26990, *ст. 4*.—Плата мастерамъ Тульскаго и Сестрорѣцкаго оружейныхъ заводовъ за обученіе ковкѣ отъ руки кантонистовъ Черноморскаго флота. 27011.—Пользованіе и содержаніе больныхъ кантонистовъ перанжированнаго баталіона 1-го учебнаго карабинернаго полка въ полковомъ госпиталѣ сего полка. 27053.—Положеніе о школѣ кантонистовъ VIII округа путей сообщенія. 27078.—Переводъ кантонистской артиллерійской батареи изъ с. Концеба въ г. Вознесенскъ. 27131.—Пріостановленіе высылки солдатскихъ дѣтей въ заведенія военныхъ кантонистовъ въ теченіе 1853 года. 27181.—Назначеніе кантонистовъ коновалами въ пограничную стражу. 27280.—Постройка палатокъ для вывода въ лѣтнее время больныхъ кантонистовъ 2-го учебнаго-карабинернаго полка. 27364.—Нѣкоторыя измѣненія по случаю уменьшенія состава С.-Петербургскаго баталіона военныхъ кантонистовъ. 27387.—Высылка впредь солдатскихъ дѣтей Олонецкой губерніи въ Архангельскій полубаталіонъ военныхъ кантонистовъ и ограниченіе пріема въ С.-Петербургскій баталіонъ дѣтей дворянъ, оберъ-офицеровъ и другаго свободнаго состоянія. *Тамъ же, ст. 5*.—Назначеніе кантонистовъ Архангельскаго полубаталіона исключительно по флотъ. 27435 *а*.—Пріемъ дѣтей толмачей казачьяго сословія Сибирскаго линейнаго казачьяго войска, состоящихъ въ урядничьемъ званіи, въ особое отдѣленіе, учрежденное при Омскомъ баталіонѣ военныхъ кантонистовъ для приготовленія переводчиковъ, и служебныя права ихъ по выпускѣ изъ сего отдѣленія. 27455.—Увольненіе въ безсрочный отпускъ нижнихъ чиновъ строевыхъ ротъ и батарей воронежскихъ баталіоновъ военныхъ кантонистовъ. 27456.—Срокъ нахожденія въ образцовомъ пѣхотномъ полку учителей заведеній военныхъ кантонистовъ. 27528.—Устройство водворенныхъ въ казенныхъ селеніяхъ отставныхъ нижнихъ чиновъ изъ кантонистовъ. 27553.—Назначеніе впредь для командованія кантонистскими эскадронами округовъ военнаго поселенія не однихъ поручиковъ, но и корнетовъ. 27662.

Т. XXIX (1854). Прибавка къ имѣющимся въ С.-Петербургскомъ баталіонѣ военныхъ кантонистовъ прачкамъ еще двухъ прачекъ, собственно для мытья бѣлья воспитанниковъ аудиторскаго училища. 27846.—Личная свобода отъ рекрутской повинности солдатскихъ сыновей, отданныхъ для призрѣнія родителей, и недозволеніе имъ нанимаяться въ рекруты за чужія семейства. 27851.—Недозволеніе учреждать расшивочныя питейныя заведенія вблизи отъ баталіоновъ и полубаталіоновъ военныхъ кантонистовъ. 27912, *§ 109*; 27954, *§ 30, п. 1*.—Порядокъ экзамена на производство въ аудиторы учителей баталіоновъ военныхъ кантонистовъ. 27925.—Незаконнорожденныхъ дѣтей разведенныхъ солдатокъ Еврейскаго закона почитать солдатскими дѣтьми. 27936.—Опредѣленіе званія, обязанностей и содержанія кантонистовъ Шостенскаго пороховаго завода, по выпускѣ ихъ изъ егерскаго училища Министерства Государственныхъ Имуществъ. 27950.—Отставнымъ нижнимъ воинскимъ чинамъ военно-сухопутнаго и морскаго вѣдомствъ, поступившимъ на вторичную службу при увольненіи отъ оной, дозволено отдавать сыновей, прижитыхъ ими послѣ первой ихъ отставки. 28027, *ст. 11*, и 28092, *ст. 10*.—Недозволеніе заводить питейныя заведенія вблизи отъ баталіоновъ и полубаталіоновъ военныхъ кантонистовъ, въ привилегированныхъ губерніяхъ. 28120, *§ 149*.—Содержаніе и обмундированіе кантонистовъ, оставляемыхъ при рабочихъ экипажахъ для пріобученія мастерствамъ. 28144.—Дѣти рекрутъ, поступающихъ изъ крестьянъ Павловской волости, приписанной къ Павловской казенной суконной фабрикѣ, рожденныя послѣ поступленія ихъ въ рекруты, зачисляются въ кантонисты. 28172, *ст. 2*.—Отдача унтеръ-офицерамъ военно-сухопутнаго и морскаго вѣдомствъ, поступившимъ на вторичную службу, сыновей, прижитыхъ ими со дня первой отставки. 28230, *ст. 2, д* и 28254, *ст. 2, д*.—Количество единовременнаго пособія вдовамъ нижнихъ чиновъ изъ кантонистовъ, состоявшихъ на службѣ въ закавказскихъ присутственныхъ мѣстахъ. 28278.—Порядокъ производства взысканія за несвоевременное объявленіе солдатскихъ сыновей для зачисленія въ кантонисты. 28315.—Положеніе о состоящей при военно-учебныхъ заведеніяхъ командѣ изъ кантонистовъ, приготовляющихся для занятія въ заведеніяхъ должностей монитеровъ по части гимнастики, фехтованія и плаванія. 28387.—Дозволеніе переводить въ полки арміи и тѣхъ офицеровъ гарнизонныхъ баталіоновъ, которые поступили на службу изъ баталіоновъ военныхъ кантонистовъ. 28622.—Прикомандированіе къ инвалиднымъ командамъ, на довольствіе провіантомъ, солдатскихъ сыновей до отправленія ихъ въ заведенія военныхъ кантонистовъ. 28630.—Зачисленіе въ казачье сословіе Забайкальскаго войска и въ Иркутскій и Енисейскій полки вмѣстѣ съ нижними чинами и сыновей ихъ кантонистовъ. 28835.—Положеніе объ учрежденіи особой команды кантонистовъ при образцовомъ военномъ госпиталѣ, для приготовленія въ фельдшерскіе ученики. 28839.

Т. XXX (1855). Прикомандировываніе семилѣтнихъ солдатскихъ сыновей военно-рабочихъ ротъ вѣдомства путей сообщенія къ инвалиднымъ командамъ на довольствіе провіантомъ, до отправленія ихъ въ баталіоны

военныхъ кантонистовъ. 28888. — Права, предоставленныя воспитанникамъ военно-учебныхъ заведеній, выпускаемымъ въ баталіоны военныхъ кантонистовъ, при выпускѣ ихъ изъ сихъ баталіоновъ. 28907.—Положеніе о школѣ военныхъ кантонистовъ при образцовомъ кавалерійскомъ полку. 28909.—Дозволеніе дѣтей бѣдныхъ дворянъ опредѣлять, по желанію родителей, въ кантонистскіе эскадроны округовъ военнаго поселенія кавалеріи. 28931.—Учрежденіе особыхъ командъ кантонистовъ при нѣкоторыхъ госпиталяхъ для приготовленія въ фельдшерскіе ученики. 28943.—Присоединеніе Ревельскаго полубаталіона военныхъ кантонистовъ къ Псковскому баталіону кантонистовъ. 29037.—Пріостановленіе высылки солдатскихъ дѣтей въ заведенія военныхъ кантонистовъ. 29079.—Отмѣна высылки солдатскихъ дѣтей изъ губерній Нижегородской, Костромской и Рязанской въ неранжированный баталіонъ 4-го учебнаго карабинернаго полка. 29159.—Форма одежды учителямъ классныхъ чиновъ заведеній военныхъ кантонистовъ и неранжированныхъ баталіоновъ учебныхъ карабинерныхъ полковъ. 29303 в.—Поясненіе правила касательно порядка объявленія о новорожденныхъ солдатскихъ дѣтяхъ. 29364.—Отдача изъ военнаго вѣдомства всѣмъ служащимъ и отставнымъ офицерамъ и чиновникамъ, равно вдовамъ ихъ, по одному сыну. 29425.—Отправленіе воспитанниковъ Гатчинскаго сиротскаго института, выключаемыхъ по неспособности и неуспѣхамъ въ наукахъ, въ ближайшіе баталіоны военныхъ кантонистовъ, кромѣ С.-Петербургскаго. 29428.—Обращеніе въ экономическій капиталъ баталіоновъ военныхъ кантонистовъ денегъ, причитающихся на жалованье ученикамъ мастеровыхъ командъ военнаго поселенія, не несущимъ дѣйствительной службы. 29460 а.—Порядокъ образованія и приготовленія къ службѣ сыновей нижнихъ чиновъ Каспійской артиллерійской роты. 29629.—Росписаніе баталіоновъ, полубаталіоновъ и ротъ военныхъ кантонистовъ по бригадамъ, съ присвоеніемъ каждому заведенію нумера. 29645.—Сложеніе штрафовъ за кантонистовъ по Всемилостивѣйшему Манифесту 27 Марта 1855 года. 29720 и 29853.—Увеличеніе суммъ, отпускаемыхъ кантонистамъ на мясныя порціи. 29905.—Порядокъ отпуска отъ коммисаріата сапожнаго товару для постройки обуви военнымъ кантонистамъ. 29985.—Порядокъ производства въ офицеры, по экзамену, дворянъ и вольноопредѣляющихся, поступившихъ въ полки арміи изъ баталіоновъ кантонистовъ. 30007.

Т. XXXI (1856). Командированіе кантонистовъ морскаго вѣдомства для изученія лабораторнаго дѣла въ пиротехническую школу сухопутнаго вѣдомства. 30087.—Порядокъ снабженія теплою одеждою и обувью кантонистовъ, отправляемыхъ въ холодное и ненастное время на службу по экстреннымъ надобностямъ. 30126. — Пріостановленіе высылки солдатскихъ дѣтей въ баталіоны военныхъ кантонистовъ. 30182.—Порядокъ производства дѣлъ по взысканіямъ штрафовъ за несвоевременное объявленіе солдатскихъ дѣтей. 30222.—Принадлежность военному вѣдомству дѣтей, незаконнорожденныхъ разведенными солдатками Евангелическаго вѣроисповѣданія и Еврейскаго закона. 30254.—Дозволеніе бездѣтнымъ и безсемейнымъ казакамъ Иркутскаго и Енисейскаго конныхъ казачьихъ полковъ просить о зачисленіи ихъ воспитанниковъ—кантонистовъ въ казачье сословіе. 30292. — Подтвержденіе губернскимъ начальствамъ о точномъ исполненіи 563 и 565 ст. уложенія о наказаніяхъ уголовныхъ и исправительныхъ при опредѣленіи штрафовъ съ виновныхъ въ несвоевременномъ объявленіи военному вѣдомству солдатскихъ сыновей. 30428.—Отдача раненымъ нижнимъ чинамъ, по ихъ просьбамъ, одного сына для призрѣнія ихъ, и предоставленіе Военному Министру разрѣшать эти просьбы. 30558.—Всемилостивѣйшее разрѣшеніе прекращенія штрафныхъ дѣлъ о солдатскихъ сыновьяхъ. 30617.—Разрѣшеніе уволенному отъ гражданской службы, происходящему изъ кантонистовъ губернскому регистратору Ефимову, съ женою и дочерью его, причислиться къ государственные крестьяне и принятіе сего разрѣшенія впредь въ руководство при подобныхъ же обстоятельствахъ. 30687.—Всемилостивѣйшее разрѣшеніе возвратить солдатскихъ дѣтей и кантонистовъ родителямъ, родственникамъ и благотворителямъ, съ припискою ихъ къ свободнымъ податнымъ состояніямъ. 30877, *ст. XXVII, пп. 1—6.*—Права солдатскихъ сыновей, зачисленныхъ въ личное почетное гражданство. 30942. — Правила объ исключеніи солдатскихъ и матросскихъ дѣтей и кантонистовъ изъ военно-сухопутнаго и морскаго вѣдомствъ. 31313.—Правила о порядкѣ возвращенія кантонистовъ изъ заведеній военныхъ кантонистовъ военно-сухопутнаго вѣдомства. 31314.

Т. XXXII (1857). Порядокъ назначенія кантонистовъ лейбъ-гвардіи въ 1-й и 2-й стрѣлковые баталіоны. 31498.—Форма обмундированія нижнихъ чиновъ и кантонистовъ строевыхъ ротъ и батарей воронежскихъ баталіоновъ военныхъ кантонистовъ. 31616.—Правила о производствѣ отъ казны денежнаго пособія солдатскимъ и матросскимъ дѣтямъ. 31704. — Предоставленіе командирамъ учебныхъ заведеній военныхъ кантонистовъ права выключать, по просьбѣ родителей и родственниковъ, солдатскихъ и матросскихъ сыновей изъ военнаго вѣдомства безъ особаго разрѣшенія Департамента Военныхъ Поселеній. 31942. — Порядокъ выдачи проживающимъ въ войскѣ Донскомъ солдатскимъ дѣтямъ билетовъ на полученіе денежнаго пособія по правиламъ 7 Апрѣля 1857 года. 32085.—Упраздненіе кантонистскихъ эскадроновъ и батарей округовъ военнаго поселенія кавалеріи. 32200.—Срокъ для возвращенія родителямъ, родственникамъ и постороннимъ благотворителямъ, по ихъ просьбамъ, кантонистовъ, находящихся въ заведеніяхъ военныхъ кантонистовъ и школахъ военнаго вѣдомства и съ какого времени считать дѣйствительную службу солдатскихъ сыновей, поступившихъ на оную изъ означенныхъ заведеній и школъ послѣ 26 Августа 1856 года. 32226.—Пріемъ солдатскихъ сыновей, находящихся на воспитаніи при родителяхъ, родственникахъ и воспитателяхъ, въ военные госпитали и лазареты для пользованія отъ болѣзней на счетъ коммисаріата. 32228.—Истребованіе въ возвратъ провіанта, выданнаго солдатскимъ дѣтямъ послѣ 1 Мая сего 1857 года, и производство установленнаго вмѣсто провіанта денежнаго довольствія со дня удовлетворенія сихъ дѣтей провіантомъ. 32235.—Правила: 1) объ исключеніи солдатскихъ дѣтей и кантонистовъ изъ коннозаводскаго вѣдомства, а равно о порядкѣ возвращенія кантонистовъ изъ коннозаводскихъ училищъ, и 2) о производствѣ отъ казны денежнаго пособія сыновьямъ коннозаводскихъ нижнихъ чиновъ. 32380.—Время, съ котораго считать дѣйствительную службу солдатскимъ сыновьямъ вѣдомства путей сообщенія, поступившимъ на службу изъ школъ сего вѣдомства послѣ изданія Манифеста 26 Августа 1856 года. 32408. — Сохраненіе провіантскаго и сиротскаго довольствія солдатскимъ сыновьямъ, состоящимъ при отдѣльномъ Кавказскомъ корпусѣ. 32417.—Обязанности старшаго лекаря при Иркутскомъ полубаталіонѣ военныхъ кантонистовъ исполняетъ дивизіонный докторъ сухопутныхъ войскъ, въ Восточной Сибири расположенныхъ. 32448.—Разрѣшеніе кантонистовъ вѣдомства путей сообщенія увольнять въ податныя сословія и пріемъ ихъ въ случаѣ болѣзни въ военные госпитали и лазареты. 32573.—Упраздненіе управленія инспектора воронежскихъ баталіоновъ военныхъ кантонистовъ и кантонистскихъ эскадроновъ округовъ военнаго поселенія. 32606.

Т. XXXIII (1858). Довольствіе солдатскимъ дѣтямъ, во время переходовъ ихъ изъ одного мѣста въ другое съ родителями или воспитателями. 32654. — Служебныя права и преимущества матросскихъ сыновей, юнговъ и кантонистовъ, бывшихъ при защитѣ Севастополя. 32671. — Увольненіе всѣхъ находящихся въ вѣдомствѣ путей сообщенія и публичныхъ зданій кантонистовъ Еврейскаго закона въ свободныя податныя состоянія тѣхъ губерній, откуда родомъ ихъ отцы или воспитатели.

33052. — Порядокъ приписки солдатскихъ и матросскихъ дѣтей въ податныя сословія. 33147.—Увольненіе изъ военнаго и морскаго вѣдомствъ солдатскихъ и матросскихъ сыновей и срокъ обязательной службы оставшихся въ службѣ добровольно. 33277.—Упраздненіе должности инспектора баталіоновъ, полубаталіоновъ и отдѣльныхъ ротъ военныхъ кантонистовъ. 33478.—Форма воротниковъ у куртокъ кантонистовъ, состоящихъ въ войскахъ гвардіи. 33535. — Упраздненіе Балаклавской роты военныхъ кантонистовъ. 33542.— Съ какого возраста считать службу нижнихъ чиновъ изъ кантонистовъ для награжденія ихъ знакомъ отличія ордена св. Анны. 33581.— Упраздненіе должностей бригадныхъ командировъ учебныхъ заведеній военныхъ кантонистовъ. 33588.—Порядокъ преобразованія заведеній военныхъ кантонистовъ въ училища военнаго вѣдомства и дозволеніе принимать въ сіи училища солдатскихъ дѣтей съ десятилѣтняго возраста. 33903.

Т. XXXIV (1859). Порядокъ исключенія изъ военнаго вѣдомства солдатскихъ сыновей и кантонистовъ по просьбамъ благотворителей. 34082.— Срокъ обязательной службы выпускаемымъ изъ училищъ военнаго вѣдомства кантонистамъ изъ евреевъ, принявшимъ православную вѣру. 34088.—Срокъ обязательной службы нижнихъ чиновъ изъ солдатскихъ дѣтей. 34237.—Дозволеніе въ Закавказскомъ краѣ принимать въ писцы по гражданскому вѣдомству солдатскихъ сыновей, исключенныхъ изъ военнаго вѣдомства. 34492.—Порядокъ приписки къ свободнымъ податнымъ состояніямъ, исключенныхъ изъ военнаго и морскаго вѣдомствъ кантонистовъ еврейскаго закона. 34633. — Дозволеніе принимать въ строевую службу гвардіи, на 12-ти-лѣтнемъ срокѣ, исключенныхъ изъ военнаго вѣдомства солдатскихъ сыновей, принадлежавшихъ гвардейскому вѣдомству. 34638.—Исключеніе кантонистовъ лѣснаго вѣдомства Министерства Государственныхъ Имуществъ въ свободныя податныя состоянія. 34638.—Увольненіе изъ училищъ военнаго вѣдомства до двадцатилѣтняго возраста кантонистовъ рекрутъ изъ евреевъ, непринявшихъ православной вѣры. 34727.—Производство добавочнаго жалованья священнику Охтенскаго пороховаго завода за преподаванія закона Божія кантонистамъ заводскихъ школъ. 34736. — Правила пріема въ училища, школы и мастеровыя команды военнаго вѣдомства солдатскихъ дѣтей, исключенныхъ изъ военнаго вѣдомства. 34820.—Производство солдатскимъ сыновьямъ Кавказской арміи провіантскаго и сиротскаго довольствія до шестнадцатилѣтняго возраста. 34953. — Возрастъ, съ коего считать льготу отъ платежа податей и повинностей солдатскимъ и матросскимъ дѣтямъ и кантонистамъ, исключеннымъ изъ военно-сухопутнаго и морскаго вѣдомствъ, при запискѣ ихъ въ податныя сословія. 35048.

Т. XXXV (1860). Отнесеніе на счетъ казны кормовыхъ денегъ, выдаваемыхъ исключеннымъ изъ военнаго вѣдомства кантонистамъ при пересылкѣ ихъ на родину, для приписки въ свободныя податныя сословія. 35369.—Порядокъ выдачи солдатскимъ и матросскимъ дѣтямъ денежнаго пособія. 35968.

Т. XXXVI (1861). Служебныя преимущества писцовъ, поступившихъ изъ бывшихъ кантонистовъ на службу въ разныя учрежденія гражданскаго вѣдомства Закавказскаго края. 36950.—Отчисленіе состоящихъ въ служительской командѣ при воспитательномъ обществѣ благородныхъ дѣвицъ и С.-Петербургскомъ Александровскомъ училищѣ 47 кантонистовъ изъ вѣдомства сихъ заведеній, съ переименованіемъ, изъ числа ихъ, семи писцовъ въ канцелярскіе служители. 37820.

Т. LI (1876). О примѣненіи льготъ по семейному положенію въ отношеніи пріемышей изъ кантонистовъ. 55988.

См. Нижніе чины. Училища (военнаго вѣдомства). Солдатскія дѣти.

КАНЦЕЛЯРІИ.

Т. XV (1840). Именованіе канцеляріи Статсъ-Секретаря Лонгинова Канцеляріею Ея Императорскаго Величества по управленію учебными и благотворительными заведеніями. 13984.

Т. XVI (1841). Именованіе канцеляріи Ея Величества, Собственною Ея Императорскаго Величества Канцеляріею. 14180. —Присвоеніе должности правителя канцеляріи Статсъ-Секретаря у принятія прошеній, на Высочайшее Имя приносимыхъ, именованія директора. 14289. — Образованіе канцеляріи Статсъ-Секретаря у принятія прошеній, на Высочайшее Имя приносимыхъ. 14292.

Т. XVII (1842). Упраздненіе особой канцеляріи, учрежденной при Главноначальствующемъ надъ Почтовымъ Департаментомъ по особо возложеннымъ на него дѣламъ. 15190.

Т. XVIII (1843). Нераспространеніе на Собственную Ея Величества Канцелярію предоставленнаго воспитанникамъ Царскосельскаго лицея права избирать, по ихъ желанію, мѣсто служенія. 16737.

Т. XIX (1844). Уравненіе содержанія директора канцеляріи Статсъ-Секретаря у принятія прошеній, на Высочайшее Имя приносимыхъ, съ директорами канцеляріи прочихъ высшихъ вѣдомствъ. 17768.

Т. XX (1845). Упраздненіе канцеляріи по осушенію и воздѣлыванію окрестностей С.-Петербурга. 18622.

Т. XXVI (1851).

Канцеляріи главнаго директора межеваго корпуса.

Продолженіе, еще на два года, временнаго штата канцеляріи главнаго директора межеваго корпуса. 25422.

Канцеляріи городовыхъ ратушъ.

Усиленіе канцеляріи Анапской, Новороссійской и Сухумъ-Кальской городовыхъ ратушъ. 25400.

Канцелярія капитана надъ Сулинскимъ портомъ.

Канцелярія сія ведетъ книги для записки рѣшеній по споramъ и слѣдствій о воровствѣ-кражѣ и воровствѣ-мошенничествѣ. 25851, *ст. 10.*

Канцеляріи комитета о земскихъ повинностяхъ.

Упраздненіе сей канцеляріи. 25840.

Канцеляріи комитетовъ общества попечительнаго о тюрьмахъ.

При президентѣ и комитетахъ общества попечительнаго о тюрьмахъ состоятъ канцеляріи по особому штату. 25725, *§§ 14—16.*

Канцеляріи Намѣстника въ Царствѣ Польскомъ.

Назначеніе изъ таможеннаго дохода пособія къ жалованью чиновникамъ таможеннаго отдѣленія при канцеляріи Намѣстника въ Царствѣ Польскомъ. 25432.

Канцеляріи начальниковъ губерній.

Возвышеніе классовъ должностей и разрядовъ по мундирамъ и пенсіямъ чиновниковъ генералъ-губернаторскихъ канцелярій. 25691.

Т. XXVII (1852).

Канцеляріи начальниковъ губерній.

Штаты канцеляріямъ гражданскихъ губернаторовъ остзейскихъ губерній. 26269, *шт.*

Т. XXVIII (1853).

Канцеляріи начальниковъ губерній.

Усиленіе штата канцеляріи Курскаго губернатора. 27241, *ст. 10.*

Канцелярія главнаго управленія дворцовыми правленіями.

Опредѣленіе въ канцелярію главнаго управленія дворцовыми правленіями еще одного канцелярскаго служителя 1-го разряда. 27365.

Канцелярія попечителя Кавказскаго учебнаго округа.

Учрежденіе сей канцеляріи. 27616, *§ 13.*

Канцелярія по своду морскихъ постановленій.

Управленіе сей канцеляріи. 27661.

Канцелярія при управляющемъ медицинскою частью гражданскаго вѣдомства на Кавказѣ.

Назначеніе класса должности правителя сей канцеляріи. 27692.

Канцелярія товарища С.-Петербургскаго губернскаго прокурора.

Упраздненіе сей канцеляріи. 27796.

Т. XXIX (1854).

Канцелярія Государыни Императрицы по управленію учебными и благотворительными заведеніями, состоящими подъ Высочайшимъ Ея Величества покровительствомъ.

Упраздненіе сей канцеляріи и присоединеніе предметовъ вѣдомства оной къ составу Четвертаго Отдѣленія Собственной Его Императорскаго Величества Канцеляріи. 27833.

Канцелярія попечителя медико-хирургической академіи.

Упраздненіе сей канцеляріи и передача чиновъ и дѣлъ оной въ I отдѣленіе Медицинскаго Департамента Военнаго Министерства. 28680.

Собственная канцелярія наказнаго атамана Кавказскаго линейнаго казачьяго войска.

Учрежденіе сей канцеляріи. 28108, *ст. 3.*

Канцелярія управляющаго придворною медицинскою частью.

Штатъ сей канцеляріи. 28073.

Канцелярія управляющаго Херсонскимъ портомъ.

Упраздненіе сей канцеляріи. 28094.

Т. XXX (1855).

Военно-походная Его Величества Канцелярія.

Передача бывшей Собственной Канцеляріи Наслѣдника Цесаревича въ составъ военно-походной Канцеляріи особымъ отдѣленіемъ. 29381.

Военно-походная по флоту канцелярія.

Упраздненіе должности старшаго чиновника сей канцеляріи. 29011.—Упраздненіе сей канцеляріи. 29092.

Канцелярія главнаго командира Черноморскаго флота и портовъ.

Добавка жалованья по нѣкоторымъ должностямъ сей канцеляріи. 29534.

Канцеляріи начальниковъ губерній.

Образованіе временной канцеляріи при начальникѣ Таврической губерніи. 29543.—Прибавка къ штату канцеляріи Новороссійскаго и Бессарабскаго Генералъ-Губернатора еще трехъ чиновниковъ особыхъ порученій. 29688.

Походная канцелярія Намѣстника Кавказскаго.

Упраздненіе особаго временнаго стола, учрежденнаго при сей канцеляріи, для производства дѣлъ по Новороссійскому краю и Бессарабіи. 28954.—Упраздненіе должности директора сей канцеляріи. 29359.

Канцелярія при штабъ-докторъ войскъ, въ Финляндіи расположенныхъ.

Штатъ сей канцеляріи. 29203.

Канцелярія С.-Петербургскаго опекунскаго совѣта.

Установленіе при сей канцеляріи должности управляющаго дѣлами главнаго совѣта женскихъ учебныхъ заведеній. 29890.

Собственная Канцелярія Наслѣдника Цесаревича.

Передача сей канцеляріи въ составъ военно-походной канцеляріи особымъ отдѣленіемъ. 29381.

Канцелярія совѣта Императорскаго Человѣколюбиваго общества.

Увеличеніе состава сей канцеляріи. 29322.

Канцелярія управляющаго придворнымъ духовенствомъ оберъ-священника гвардейскихъ и гренадерскаго корпусовъ.

Штатъ сей канцеляріи. 29149.

Т. XXXI (1856).

Военно-походная Его Величества Канцелярія.

Какія свѣдѣнія, при представленіи Государю Императору, во время путешествій на смотръ войскъ слѣдуетъ, наканунѣ смотра, доставлять въ военно-походную Его Величества Канцелярію. 30592.

Канцелярія коммисіи для улучшеній по военной части.

Штатъ сей канцеляріи. 30304 *a.*

Министра Удѣловъ.

Упраздненіе сей канцеляріи. 31218.

Начальниковъ губерній.

Учрежденіе особаго временнаго отдѣленія для окончанія перѣшенныхъ дѣлъ и бумагъ, накопившихся по канцеляріи начальника Херсонской губерніи. 30556.—Учрежденіе канцеляріи военнаго губернатора Приморской области Восточной Сибири. 31080, *§ 4.*

Общая канцелярія Кавказскаго и Сибирскаго комитетовъ.

Преподаніе общей канцеляріи Кавказскаго и Сибирскаго комитетовъ особыхъ средствъ для производства дѣлъ собственно по Сибири. 31310.

Особая канцелярія Министерства Иностранныхъ Дѣлъ.

Измѣненіе штата 1 и 2 экспедицій сей канцеляріи. 31200.

Полковыя.

Отпускъ лейбъ-гвардіи 1 и 2 стрѣлковымъ баталіонамъ суммы на канцелярскіе расходы. 30950.

Походная канцелярія Намѣстника Кавказскаго.

Возстановленіе при Намѣстникѣ Кавказскомъ и Главнокомандующемъ отдѣльнымъ Кавказскимъ корпусомъ должности директора походной канцеляріи. 30872.

Канцелярія управляющаго Императорскими заводами стеклянными, фарфоровымъ, Выборгскимъ зеркальнымъ, шпалерною манufактурою, Кіево-Межигорскою фаянсовою и Царскосельскою обойною фабриками.

Учрежденіе сей канцеляріи. 30038.

Т. XXXII (1857).

Канцелярія Департамента Герольдіи Правительствующаго Сената.

Учрежденіе при сей канцеляріи гербоваго отдѣленія. 31975.

Канцелярія завѣдывающаго морскою частью въ Николаевѣ.

Классъ по чиноироизводству и разряды по мундиру и пенсіи должности переводчика азіятскихъ языковъ канцеляріи завѣдывающаго морскою частью въ Николаевѣ. 31381.

Канцелярія Намѣстника Кавказскаго.

Передача школы кавказскихъ межевщиковъ и всѣхъ производящихся о ней въ сей канцеляріи дѣлъ въ штабъ отдѣльнаго Кавказскаго корпуса. 31433.

Канцелярія начальниковъ губерній.

Упраздненіе должности одного старшаго помощника правителя губернаторской канцеляріи въ губерніяхъ, изъятыхъ въ 1856 году отъ генералъ-губернаторскаго управленія. 31367.—Служебныя права чиновниковъ канцеляріи Оренбургскаго и Самарскаго Генералъ-Губернатора. 31998.

Канцеляріи приказовъ общественнаго призрѣнія.

Дополнительный штатъ канцеляріи войсковаго приказа общественнаго призрѣнія войска Донскаго. 32021.

Канцелярія совѣта Главнаго Управленія Закавказскаго края.

Назначеніе классовъ по должности и разрядовъ по мундиру и пенсіи дѣлопроизводителямъ канцеляріи совѣта Главнаго Управленія Закавказскаго края и помощникамъ ихъ, съ наименованіемъ сихъ послѣднихъ старшими помощниками дѣлопроизводителей. 32011.

Канцелярія председателя Департамента Удѣловъ.

Учрежденіе сей канцеляріи. 31500.

Т. XXXIII (1858).

Канцеляріи Министерствъ.

Нѣкоторыя преобразованія по канцеляріи Военнаго Министерства. 33062.

Канцеляріи Министровъ.

Порученіе канцеляріи Министра Государственныхъ Имуществъ главнаго завѣдыванія типографіею и литографіею сего Министерства. 33266.

Канцеляріи начальниковъ губерній.

Отмѣна веденія въ канцеляріяхъ гражданскихъ губернаторовъ книгъ о нормальномъ размѣрѣ силъ частныхъ винокуренныхъ заводовъ. 32751.—Штатъ канцеляріи Оренбургскаго и Самарскаго Генералъ-Губернатора. 33127.—Опредѣленіе механика при канцеляріи Генералъ-Губернатора Восточной Сибири. 33162.—Одинъ изъ помощниковъ правителя канцеляріи завѣдываетъ казначейскою частью Амурской области. 33862, *§ 29.* — Новый штатъ канцеляріи Новороссійскаго и Бессарабскаго Генералъ-Губернатора. 34000.

Особенная канцелярія по кредитной части.

Замѣщеніе кандидатами коммерціи должностей бухгалтера и бухгалтерскихъ помощниковъ въ особенной канцеляріи по кредитной части по отдѣленію заграничныхъ денежныхъ операцій. 33822.

Собственная Канцелярія Государыни Императрицы Маріи Александровны.

Штатъ сей канцеляріи. 32894.

Т. XXXIV (1859).

Канцелярія военно-кодификаціонной коммиссіи (при Военномъ Министерствѣ).

Временной штатъ сей канцеляріи. 34609.

Гражданская канцелярія командующаго войсками праваго крыла Кавказской линіи и наказнаго атамана Черноморскаго казачьяго войска.

Переименованіе канцеляріи бывшаго начальника Черноморской береговой линіи въ гражданскую канцелярію командующаго войсками праваго крыла Кавказской линіи и наказнаго атамана Черноморскаго казачьяго войска. 34110.

Гражданская канцелярія начальника 1-го отдѣленія Черноморской береговой линіи.

Упраздненіе сей канцеляріи. 34110.

Канцеляріи градоначальниковъ.

Усиленіе денежныхъ средствъ канцеляріи Кяхтинскаго градоначальника. 34621.—Штатъ канцеляріи Керчь-Еникальскаго градоначальника. 35078.

Канцелярія Ея Императорскаго Высочества Великой Княгини Елены Павловны по управленію заведеніями, состоящими подъ покровительствомъ Ея Высочества.

Штатъ сей канцеляріи. 35099.

Канцелярія начальника Черноморской береговой линіи.

Переименованіе сей канцеляріи въ гражданскую канцелярію командующаго войсками праваго крыла Кавказской линіи и наказнаго атамана Черноморскаго казачьяго войска. 34110.

Канцеляріи начальниковъ губерній.

Включеніе въ штатъ канцеляріи начальника Таврической губерніи двухъ переводчиковъ восточныхъ и европейскихъ языковъ. 35102.

Общая канцелярія военно-ученаго комитета.

Упраздненіе сей канцеляріи. 34514.

Канцеляріи портовыхъ ротъ.

Упраздненіе канцеляріи Черноморскихъ портовыхъ ротъ. 34968.

Канцелярія Святѣйшаго Синода.

Штатъ сей канцеляріи. 34527.

Канцелярія управляющаго Императорскими заводами.

Упраздненіе сей канцеляріи. 34055.

Т. XXXV (1860).

Канцелярія Министерствъ.

Штатъ канцеляріи Министерства Иностранныхъ Дѣлъ. 35883.

Канцеляріи начальниковъ губерній.

Усиленіе средствъ канцеляріи Оренбургскаго и Самарскаго Генералъ-Губернатора, для содержанія, вмѣсто писарей, канцелярскихъ служи-

телей. 35917.—Служебныя права переводчика манчжурскаго и монгольскаго языковъ, состоящаго при канцеляріи военнаго губернатора Амурской области. 36214.

Канцелярія по управленію горцами Терской области.

Переименованіе канцеляріи по управленію покорными туземцами при командующемъ войсками лѣваго крыла Кавказской линіи въ канцелярію по управленію горцами Терской области. 36278.

Канцелярія по управленію Кавказскими горцами.

Учрежденіе сей канцеляріи. 35962.

Канцелярія по управленію покорными туземцами, при командующемъ войсками лѣваго крыла Кавказской линіи.

Переименованіе сей канцеляріи въ канцелярію по управленію горцами Терской области. 36278.

Канцелярія Статсъ-Секретаря у принятія прошеній.

Служебныя права и преимущества старшаго помощника директора канцеляріи Статсъ-Секретаря у принятія прошеній. 36009.—Назначеніе младшаго помощника производителя дѣлъ въ канцелярію Статсъ-Секретаря у принятія прошеній, на Высочайшее Имя приносимыхъ. 36311.

Канцелярія управляющаго межевымъ корпусомъ.

Добавка суммы на наемъ помѣщенія съ отопленіемъ для сей канцеляріи. 36144.

Т. XXXVI (1861).

Войсковыя канцеляріи.

Учрежденіе типографіи при канцеляріи войсковаго наказнаго атамана Уральскаго казачьяго войска. 36601.—Увеличеніе штата канцеляріи командующаго Башкирскимъ войскомъ. 37538.—Усиленіе денежныхъ средствъ войсковой канцеляріи Азовскаго казачьяго войска. 37545.—Окладъ жалованья старшему адъютанту канцеляріи наказнаго атамана Уральскаго казачьяго войска. 37625.

Канцеляріи думъ, магистратовъ и ратушъ.

Штатъ канцеляріи Новопрагской посадской ратуши. 36698.—Штатъ канцеляріи Ачинской городовой ратуши. 37159.

Канцеляріи Министерствъ.

Усиленіе состава особенной канцеляріи Министерства Финансовъ по кредитной части. 37203.—Предоставленіе правъ канцелярскихъ служителей писарямъ изъ военнаго званія, служащимъ въ канцеляріи Министерства Государственныхъ Имуществъ. 37610.

Канцеляріи начальниковъ губерній.

Временный штатъ иностраннаго отдѣленія при канцеляріи Московскаго Военнаго Генералъ-Губернатора. 36726. — Предоставленіе правителямъ канцеляріи Генералъ-Губернаторовъ и губернаторовъ права на полученіе серебряной медали за труды по освобожденію крестьянъ. 37214.

Канцеляріи оберъ-полицеймейстеровъ.

При канцеляріи Московскаго оберъ-полицеймейстера состоитъ адресный столъ. 37034. ст. 14.

Канцеляріи Сената.

Оставленіе, на время, части временной экспедиціи, учрежденной при канцеляріи 1-го отдѣленія 3-го Департамента Правительствующаго Сената. 37222.

Канцелярія временнаго распорядительнаго комитета по устройству южныхъ поселеній.

Служебныя права правителя канцеляріи сего комитета. 37313.

Канцелярія главнаго совѣта женскихъ учебныхъ заведеній.

Упраздненіе канцеляріи главнаго совѣта женскихъ учебныхъ заведеній и должности управляющаго дѣлами сего совѣта и передача дѣлъ означенной канцеляріи въ четвертое Отдѣленіе Собственной Его Императорскаго Величества Канцеляріи. 36994.

Канцелярія (общая) Кавказскаго и Сибирскаго Комитетовъ.

Замѣна писарей канцелярскими служителями въ канцеляріи Кавказскаго и Сибирскаго Комитетовъ. 36933.

Канцелярія начальника портоваго города Ейска.

Возложеніе на Ставропольскую казенную палату ревизіи книгъ и отчетовъ канцеляріи начальника портоваго города Ейска. 36929.

Канцелярія оберъ-прокурора Святѣйшаго Синода.

Штатъ сей канцеляріи. 37698.

Канцелярія совѣта Патріотическаго института и С.-Петербургскаго Елисаветинскаго училища.

Назначеніе вмѣсто канцелярскаго чиновника, помощника секретаря при канцеляріи совѣта Патріотическаго института и С.-Петербургскаго Елисаветинскаго училища. 36932.

Межевыя канцеляріи.

Отдѣленіе школы межевыхъ топографовъ отъ межевой канцеляріи и образованіе канцеляріи при начальникѣ сей школы. 36731.

Канцелярія Собственная въ Бозѣ почившей Императрицы Александры Ѳеодоровны.

Упраздненіе Собственной Канцеляріи въ Бозѣ почившей Государыни Императрицы Александры Ѳеодоровны. 36752.

Т. XXXVII (1862).

Войсковыя канцеляріи.

Учрежденіе должности оберъ-аудитора при войсковой канцеляріи Уральскаго казачьяго войска. 39059.

Дипломатическая канцелярія Намѣстника Царства Польскаго.

Усиленіе сей канцеляріи. 38770.

Канцелярія главнаго выкупнаго учрежденія.

Образованіе сей канцеляріи. 38537.

Канцеляріи Главныхъ Инженернаго и Артиллерійскаго Управленій.

Образованіе сихъ канцелярій. 39076, *§§ 6, 20 и 21* и 39077, *§§ 6, 20 и 21.*

Канцеляріи городскихъ и уѣздныхъ полицейскихъ управленій.

Образованіе сихъ канцелярій на основаніи правилъ объ устройствѣ полиціи.

Канцеляріи капитальныхъ заведеній.

Учрежденіе сихъ канцелярій. 38949, *§ 8 и др.*

Канцеляріи Министерствъ.

Упраздненіе канцеляріи Министра Народнаго Просвѣщенія. 38040.—Штатъ канцеляріи Министерства Иностранныхъ Дѣлъ. 38234.—Причисленіе къ спеціальнымъ средствамъ Военнаго Министерства ссуднаго капитала канцеляріи сего Министерства. 38988.

Канцеляріи инспекторовъ артиллерійскихъ арсеналовъ.

Учрежденіе сихъ канцелярій. 38947, *§ 103 и др.*

Канцеляріи начальника Черноморской береговой линіи.

Упраздненіе нѣкоторыхъ должностей въ штатѣ канцеляріи бывшаго начальника Черноморской береговой линіи, нынѣ состоящей при начальникѣ Кубанской области. 39061.

Канцеляріи начальниковъ губерній.

Учрежденіе канцеляріи начальника Терской области. 38326, *§ 10.*—Упраздненіе канцеляріи Варшавскаго Военнаго Генералъ-Губернатора. 38445.

Канцелярія при начальникѣ Кубанской области.

Упраздненіе нѣкоторыхъ должностей въ штатѣ канцеляріи бывшаго начальника Черноморской береговой линіи, нынѣ состоящей при начальникѣ Кубанской области. 39061.

Канцеляріи судебныхъ мѣстъ.

Учрежденіе канцелярій съѣздовъ мировыхъ судей, окружныхъ судовъ, судебныхъ палатъ и Кассаціонныхъ Департаментовъ Сената по основнымъ положеніямъ преобразованія судебной части въ Россіи. 38761, *ст. 55—56* и др.

Канцеляріи уѣздныхъ судовъ Подольской и Волынской губерній.

Служебныя права чиновъ сихъ канцелярій. 37951.

Канцелярія экзарха Грузіи.

Упраздненіе Осетинской духовной коммиссіи и передача нѣкоторыхъ принадлежащихъ ей дѣлъ и суммъ канцеляріи экзарха Грузіи. 37019 *a*.

Т. XXXVIII (1863)

Канцеляріи городскихъ думъ и состоящихъ при нихъ установленій.

Упраздненіе канцеляріи Московской шестигласной думы и состоящихъ при ней установленій. 39405.

Канцеляріи Департаментовъ Сената.

Усиленіе денежныхъ средствъ канцелярій Департаментовъ Сената. 39875.

Канцеляріи Министерствъ.

Нѣкоторыя измѣненія въ штатѣ канцеляріи Военнаго Министерства. 39180.—Срокъ для подачи въ канцелярію Военнаго Министерства просьбъ о возвратѣ денегъ, неправильно удержанныхъ въ эмеритальную кассу. 39809.—Отмѣна представленія въ канцелярію Военнаго Министерства меморій отъ общихъ присутствій Департаментовъ, для предъявленія Военному Совѣту. 39810.—Порядокъ производства содержанія канцелярскимъ чиновникамъ канцеляріи Министерства Государственныхъ Имуществъ. 40200.

Канцеляріи начальниковъ губерній.

Замѣнъ въ канцеляріи военнаго губернатора Приморской области писцовъ изъ кантонистовъ морскаго экипажа, канцелярскими служителями. 39274.

Канцеляріи атамана Астраханскаго казачьяго войска.

Отпускъ денегъ на фуражъ для верховыхъ лошадей казакамъ, отправляющимъ службу конно-вѣстовыхъ, при канцеляріи атамана Астраханскаго казачьяго войска. 40284.

Канцеляріи главнаго выкупнаго учрежденія.

Усиленіе средствъ сей канцеляріи. 39350.

Канцелярія главнаго управленія Генеральнаго Штаба.

Учрежденіе сей канцеляріи 40083. *§§ 5 и 55.*

Канцелярія главнаго штабъ-доктора войскъ въ Царствѣ Польскомъ.

Добавленіе 100 рублей въ годъ на расходы по сей канцеляріи. 40396.

Канцеляріи комитета о раненыхъ.

Распространеніе положенія объ эмеритальной кассѣ военно-сухопутнаго вѣдомства на всѣхъ чиновниковъ канцеляріи комитета о раненыхъ и увеличеніе штатнаго содержанія чинамъ сей канцеляріи. 39413.—Упраздненіе въ канцеляріи комитета о раненыхъ должности экзекутора, возложеніе обязанностей его на казначея, дозволеніе назначать на сію должность военныхъ офицеровъ и права ихъ по содержанію и пенсіи. 39579.

Канцеляріи Михайловской артиллерійской академіи и училища.

Временной штатъ сей канцеляріи. 40346.

Канцеляріи Николаевскаго городоваго магистрата.

Увеличеніе штата канцеляріи сего магистрата. 39447.

Канцелярія предсѣдателя Департамента Удѣловъ.

Упраздненіе сей канцеляріи. 39906.

Канцеляріи С.-Петербургскаго совѣта дѣтскихъ пріютовъ.

Преобразованіе сей канцеляріи. 39183.

Канцеляріи спеціальнаго комитета по устройству и образованію войскъ.

Учрежденіе сей канцеляріи. 39281, § 5 и др.

Канцеляріи Тобольскаго губернскаго суда.

Дополнительный штатъ сей канцеляріи. 39647.

Т. XXXIX (1864).

Войсковыя канцеляріи.

Увеличеніе окладовъ содержанія непремѣнному члену и ассесору канцеляріи Азовскаго казачьяго войска. 40578.—Учрежденіе должности переводчика Татарскаго языка при войсковой канцеляріи Уральскаго казачьяго войска. 41485.

Канцеляріи Министерствъ.

Предоставленіе Министру Финансовъ дѣлать въ общей канцеляріи Министерства необходимыя сокращенія и измѣненія. 41374.—Назначеніе, вмѣсто директора общей канцеляріи Министра Финансовъ, управляющаго этою канцеляріею. 41583.

Канцелярія Намѣстника въ Царствѣ Польскомъ.

Упраздненіе таможеннаго отдѣленія при сей канцеляріи. 40876.

Канцеляріи начальниковъ губерній.

Штатъ канцеляріи Оренбургскаго и Самарскаго Генералъ-Губернатора. 40607. — Увеличеніе штатной суммы канцеляріи военнаго губернатора области сибирскихъ Киргизовъ. 40758.

Канцелярія Николаевской инженерной академіи и училища.

Временный штатъ сей канцеляріи. 40558.

Канцелярія по управленію кавказскими горцами.

Штатъ сей канцеляріи. 40911.

Канцелярія при инспекторѣ по медицинской части санктетербургскихъ учрежденій Императрицы Маріи.

Назначеніе суммы на содержаніе сей канцеляріи. 40927.

Канцелярія учредительнаго комитета въ Царствѣ Польскомъ.

Штатъ сей канцеляріи. 41124.

Особая канцелярія при Намѣстникѣ и главнокомандующемъ войсками въ Царствѣ Польскомъ.

Упраздненіе сей канцеляріи. 40482.

Синодальная канцелярія.

Измѣненія въ штатѣ синодальной канцеляріи. 40514.

Т. XL (1865).

Канцеляріи судебныхъ мѣстъ 1-й и 2-й степени.

Измѣненія въ порядкѣ внутренняго дѣлопроизводства въ сихъ канцеляріяхъ. 42616.

Канцелярія главноуправляющаго дворцовыми правленіями.

Упраздненіе сей канцеляріи. 41875.

Канцеляріи Кавказскаго Комитета.

Нѣкоторыя измѣненія въ личномъ составѣ сей канцеляріи. 42733.

Канцелярія начальника города Темрюка.

Упраздненіе оной. 42663.

Канцелярія попечителя Виленскаго учебнаго округа.

Учрежденіе при сей канцеляріи особаго временнаго стола для завѣдыванія дѣлами по народнымъ училищамъ. 42104.

Канцелярія экзарха Грузіи.

Штатъ сей канцеляріи. 42599.

Т. XLI (1866).

Канцеляріи начальниковъ губерній.

Усиленіе штата канцеляріи Кіевскаго, Подольскаго и Волынскаго Генералъ-Губернатора. 43297. — Усиленіе штата канцеляріи Кронштадтскаго военнаго губернатора. 43983.

Общая канцелярія Министра Финансовъ.

Росписаніе должностей временно введеннаго въ дѣйствіе съ 1 Января 1865 года штата сей канцеляріи. 43142.

Кредитная канцелярія Министерства Финансовъ.

Образованіе изъ отдѣленія государственнаго банка по заграничнымъ операціямъ, для сихъ же операцій, отдѣленія при кредитной канцеляріи Министерства Финансовъ. 44032, *ст. 1.*

Канцелярія Пинскаго окружнаго суда.

Увеличеніе штата сей канцеляріи. 43643.

Т. XLII (1867).

Канцеляріи духовныхъ учрежденій православнаго вѣдомства.

Выдача копій съ опредѣленій и другихъ бумагъ сими канцеляріями. 44118.

Канцеляріи Министерствъ.

Штатъ личнаго состава канцеляріи Министерства Императорскаго Двора. 44799.

Канцеляріи начальниковъ губерній.

Усиленіе штатовъ губернаторскихъ канцелярій въ Сѣверо-Западномъ краѣ. 44237. — Усиленіе состава канцеляріи губернаторовъ, для производства дѣлъ по государственнымъ земскимъ повинностямъ. 44586. — Дополненіе штата областной канцеляріи начальника Дагестанской области. 44726. — Штатъ канцеляріи главнаго начальника Сѣверо-Западнаго края. 44999. — Увеличеніе состава канцеляріи начальника Терской области. 45081.

Канцеляріи Правительствующаго Сената.

Предоставленіе въ распоряженіе Министерства Юстиціи еще на одинъ годъ всей смѣтной суммы на содержаніе сихъ канцелярій. 44946.

Канцеляріи судебныхъ мѣстъ.

Порядокъ внутренняго дѣлопроизводства въ канцеляріяхъ судебныхъ мѣстъ на Кавказѣ и за Кавказомъ. 44941. — Сумма, отпускаемая городомъ Туринскомъ на усиленіе средствъ канцеляріи Туринскаго окружнаго суда. 45058.

Канцелярія временнаго комитета при Главномъ Управленіи иррегулярныхъ войскъ для пересмотра казачьихъ законоположеній.

Измѣненіе штата канцеляріи сего комитета. 44620.

Канцеляріи еврейскаго комитета.

Присоединеніе сей канцеляріи къ канцеляріи Комитета Министровъ. 41675 *а.*

Канцеляріи Комитета Министровъ.

Присоединеніе къ сей канцеляріи канцеляріи еврейскаго комитета. 41675 *а.* — Передача изъ сей канцеляріи въ Министерство Государственныхъ Имуществъ всѣхъ дѣлъ какъ по назначенію въ Сибири въ продажу и во Всемилостивѣйшее пожалованіе пустопорожнихъ казенныхъ земель, такъ и по утвержденію торговъ на купленные участки и по самому пожалованію ихъ въ награду чиновникамъ. 44692.

Канцеляріи Московской Святѣйшаго Синода конторы.

Измѣненіе штата сей канцеляріи. 45091.

Канцеляріи Святѣйшаго Синода и канцелярія Оберъ-Прокурора.

Штаты сихъ канцелярій. 45186.

Канцелярія совѣта управленія Царства Польскаго.

Упраздненіе сей канцеляріи. 44655.

Канцелярія Статс-Секретаря у принятія прошеній.

Причисленіе къ экономическимъ суммамъ сей канцеляріи содержанія чиновниковъ означенной канцеляріи за время нахожденія ихъ въ отпуску срокомъ болѣе 29 дней или за просрочки. 45353.

Т. XLIII (1868).

Канцеляріи начальниковъ губерній.

По проекту штата канцеляріи Николаевскаго военнаго губернатора. 49483.

Канцелярія совѣта Маріинскаго Донскаго института.

Считаніе за дѣйствительную службу двухъ изъ урядниковъ и казаковъ войска Донскаго, находящихся писарями въ сей канцеляріи. 46441.

Канцелярія комитета о раненыхъ.

Штатъ сей канцеляріи. 45936.

Канцеляріи губернскихъ по крестьянскимъ дѣламъ присутствій.

Увеличеніе суммъ, отпускаемыхъ на содержаніе канцеляріи Полтавскаго и Саратовскаго губернскихъ по крестьянскимъ дѣламъ присутствій. 45586.

Дипломатическая канцелярія Намѣстника Кавказскаго.

Упраздненіе сей канцеляріи. 45786.

Канцелярія С.-Петербургскаго попечительнаго совѣта общественнаго призрѣнія.

Увеличеніе штата сей канцеляріи. 45707.

Т. XLIV (1869).

Государственная Канцелярія.

О временномъ штатѣ сей Канцеляріи. 47856.

Канцелярія Комитета Министровъ.

О новомъ штатѣ сей Канцеляріи. 47855.

Канцелярія главнаго священника арміи и флота.

Усиленіе штатныхъ средствъ сей канцеляріи 47682.

Канцелярія Грузино-Имеретинской Святѣйшаго Синода конторы.

Штатъ сей канцеляріи. 47286.

Канцелярія коммисіи народнаго продовольствія войска Донскаго.

Увеличеніе окладовъ содержанія чинамъ войска Донскаго, служащимъ въ сей канцеляріи. 47584.

Канцелярія комитета о раненыхъ.

Исключеніе изъ штата сей канцеляріи должности фельдшера. 47217.

Канцелярія комитета по пересмотру казачьихъ законоположеній.

Прибавка къ штату сей канцеляріи еще одного дѣлопроизводителя и увеличеніе назначенной по штату на наемъ переписчиковъ суммы. 46785.

Канцелярія Московскаго опекунскаго совѣта.

Штатъ сей канцеляріи. 47062.

Канцелярія начальника губерніи.

Усиленіе канцеляріи начальника Бессарабской области, для производства дѣлъ по государственнымъ земскимъ повинностямъ. 47734.

Канцелярія С.-Петербургскаго опекунскаго совѣта.

Штатъ сей канцеляріи. 46862.

Канцелярія С.-Петербургскаго по крестьянскимъ дѣламъ присутствія.

Увеличеніе суммы, отпускаемой на содержаніе сей канцеляріи. 46696 *а*.

Т. XLV (1870).

Канцелярія Статс-Секретаря у принятія прошеній, на Высочайшее Имя приносимыхъ.

Расходъ на увеличеніе окладовъ содержанія чиновъ сей канцеляріи. 48916.

Канцелярія Кавказскаго Комитета.

О суммѣ, отпускаемой на содержаніе сей канцеляріи и на награды чиновникамъ оной. 48917.

Канцеляріи Харьковскаго военно-окружнаго суда и военнаго прокурора сего же суда.

Увеличеніе числа писарей въ сихъ канцеляріяхъ. 48823.

Канцеляріи начальниковъ губерній.

Учрежденіе особаго, для крестьянскихъ дѣлъ, отдѣленія при канцеляріи Виленскаго, Ковенскаго, Гродненскаго и Минскаго Генералъ-Губернатора. 48018.

Канцелярія совѣта Маріинскаго Донскаго института.

Предоставленіе правъ дѣйствительной службы вольнонаемнымъ писарямъ сей канцеляріи. 48843.

Канцелярія Бессарабскаго областнаго по поселянскимъ дѣламъ присутствія.

Усиленіе средствъ сей канцеляріи. 48890 *а*.

Т. XLVI (1871).

Канцелярія С.-Петербургскаго оберъ-полицеймейстера.

Переименованіе сей канцеляріи въ канцелярію С.-Петербургскаго градоначальника. 49833.

Канцелярія Намѣстника въ Царствѣ Польскомъ.

Учрежденіе при сей канцеляріи должности чиновника особыхъ порученій для занятій дѣлами по юридической части. 49567.

Канцелярія военно-окружныхъ судовъ и прокуроровъ.

Увеличеніе штата писарей въ канцеляріи Московскаго военно-окружнаго суда. 49179.—Увеличеніе числа писарей въ канцеляріяхъ Кіевскихъ военно-окружнаго суда и прокурора. 49779.

Канцелярія Военнаго Министерства.

Штатъ дѣлопроизводства сей канцеляріи по эмеритальной кассѣ военно-сухопутнаго вѣдомства. 49618.

Канцелярія Эчміадзинскаго Армяно-Григоріанскаго Синода.

Увеличеніе штата сей канцеляріи. 49306.

Канцелярія коммисіи народнаго продовольствія войска Донскаго.

Увеличеніе числа писарей въ сей канцеляріи. 50008.

Т. XLVII (1872).

Канцелярія Правительствующаго Сената.

Продолженіе срока дѣйствія временныхъ мѣръ къ уравнительному распредѣленію занятій между чинами канцелярій Правительствующаго Сената и къ увеличенію получаемаго сими лицами содержанія. 51102.

Канцелярія наказнаго атамана Астраханскаго казачьяго войска.

Упраздненіе должности оберъ-аудитора сей канцеляріи. 51149.

Канцелярія войсковаго наказнаго атамана войска Донскаго.

Штатъ сей канцеляріи. 50623.

Канцелярія комитета по пересмотру казачьихъ законоположеній.

Упраздненіе сей канцеляріи. 50692.

Канцелярія военнаго прокурора Одесскаго военно-окружнаго суда.

Прибавка къ состоящимъ по штату сей канцеляріи трехъ писарей. 50428.

Т. XLVIII (1873).

Особенная канцелярія по кредитной части.

Учрежденіе должности другаго вице-директора сей канцеляріи. 52949.

Канцеляріи судебныхъ мѣстъ прежняго устройства.

Дополненіе статьи 9 правилъ о порядкѣ внутренняго дѣлопроизводства въ сихъ канцеляріяхъ. 52839.

Канцеляріи начальниковъ губерній.

Упраздненіе временнаго при канцеляріи Виленскаго Генералъ-Губернатора отдѣленія по крестьянскимъ дѣламъ, равно канцеляріи по водворенію русскихъ землевладѣльцевъ въ Сѣверо-Западномъ краѣ. 51973. — Штатъ канцеляріи Оренбургскаго Генералъ-Губернатора. 52382. — Оставленіе при канцеляріи Таврическаго губернатора, вмѣсто двухъ, одного переводчика восточныхъ и европейскихъ языковъ. 52834.

Канцелярія Намѣстника Царства Польскаго.

Расходъ на усиленіе средствъ сей канцеляріи. 52420.

Канцелярія С.-Петербургскаго уѣзднаго рекрутскаго присутствія.

Ассигнованіе 1.000 руб. на содержаніе сей канцеляріи. 51972.

Канцелярія Люблинскаго губернскаго совѣта общественнаго призрѣнія.

Усиленіе средствъ содержанія сей канцеляріи. 51826.

Канцелярія мѣстныхъ войскъ и войскаго начальника въ области войска Донскаго.

Штатъ сей канцеляріи. 52218 *а*.

Канцелярія Собственная Императрицы Маріи Александровны.

Передача учрежденнаго блаженныя памяти Императрицею Маріею Ѳеодоровною капитала на пенсіи вдовамъ военныхъ офицеровъ въ вѣдѣніе Собственной Канцеляріи Государыни Императрицы Маріи Александровны. 51967.

Т. XLIX (1874).

Бывшая канцелярія Намѣстника въ Царствѣ Польскомъ.

Присвоеніе сей канцеляріи наименованія канцеляріи Варшавскаго Генералъ-Губернатора. 53051.

Канцелярія бывшаго С.-Петербургскаго уѣзднаго рекрутскаго присутствія.

Ассигнованіе 240 руб. на содержаніе сей канцеляріи. 53990.

Канцеляріи начальниковъ губерній.

О расходѣ на содержаніе стола по продовольственной части при канцеляріи Астраханскаго губернатора. 53961.

Канцеляріи Правительствующаго Сената.

Нѣкоторыя измѣненія въ составѣ канцелярій 1-го и 5-го Департаментовъ Правительствующаго Сената. 53040.

Канцелярія попечительнаго совѣта заведеній общественнаго призрѣнія въ С.-Петербургѣ.

Усиленіе штатовъ сей канцеляріи. 54182.

Т. L (1875).

Канцелярія Правительствующаго Сената.

Продолженіе срока дѣйствія временныхъ мѣръ къ уравнительному распредѣленію занятій между чинами канцелярій Правительствующаго Сената и къ увеличенію получаемаго сими лицами содержанія. 55076.

Канцелярія Кавказскаго Комитета.

Сравненіе канцелярскихъ чиновниковъ сей канцеляріи съ чиновниками для письма I, II и III Отдѣленій Собственной Его Императорскаго Величества Канцеляріи. 54622.

Канцеляріи Министерствъ.

Переименованіе должности правителя канцеляріи Министерства Юстиціи. 54399.

Канцелярія С.-Петербургскаго градоначальника.

Распредѣленіе предметовъ вѣдомства бывшей С.-Петербургской управы благочинія между сею канцеляріею. 54565.

Канцелярія С.-Петербургскаго губернатора.

Усиленіе средствъ сей канцеляріи. 54723.

Канцелярія Попечительнаго Совѣта заведеній общественнаго призрѣнія въ С.-Петербургѣ.

Измѣненіе въ штатѣ сей канцеляріи. 54584.

Т. LI (1876). О штатѣ канцеляріи Статсъ-Секретаря у принятія прошеній. 55189.—Объ упраздненіи должностей, учрежденныхъ въ канцеляріяхъ губернаторовъ для производства дѣлъ по государственнымъ земскимъ повинностямъ. 55742.—Объ увеличеніи окладовъ содержанія служащимъ въ канцеляріи попечительнаго совѣта заведеній общественнаго призрѣнія въ С.-Петербургѣ. 55920.

Т. LII (1877). О продолженіи дѣйствія временнаго штата Государственной Канцеляріи. 56827. — Объ усиленіи средствъ канцелярій нѣкоторыхъ губернаторовъ и начальниковъ областей. 56872.—О предоставленіи канцелярскимъ чиновникамъ и служителямъ, занимавшимся перепискою въ упраздненныхъ особыхъ о земскихъ повинностяхъ присутствіяхъ права на полученіе изъ казны заштатнаго содержанія. 57759.

Т. LIV (1879). Объ увеличеніи личнаго состава канцеляріи Статсъ-Секретаря у принятія прошеній, для дѣлъ по прошеніямъ жителей и уроженцевъ губерній Царства Польскаго. 59405.—О присвоеніи должности помощника управляющаго письмоводствомъ Втораго Отдѣленія Собственной Его Императорскаго Величества Канцеляріи VI класса. 60392.—Объ оставленіи на 1875 годъ канцеляріи Статсъ-

Секретаря у принятій прошеній на существующихъ основаніяхъ. 54161 *а*.—О продолженіи срока дѣйствія временнаго штата Государственной Канцеляріи. 51233 *а*.

КАНЦЕЛЯРСКІЕ ПРИПАСЫ и МАТЕРІАЛЫ.

Т. XXVI (1851). Снабженіе канцелярскими припасами производителей слѣдствій. 25199. — Производство Иркутскому и Енисейскому гарнизоннымъ баталіонамъ и Забайкальскому полубаталіону добавочныхъ денегъ на канцелярскіе расходы. 25371.—Издержку на канцелярскіе припасы и принадлежности, производимую чиновнику особыхъ порученій, имѣющему попеченіе о пахотныхъ солдатахъ, отнести на проценты съ вспомогательнаго капитала. 25390, *п. 5*.

КАНЦЕЛЯРСКІЕ СЛУЖИТЕЛИ И ИХЪ ДѢТИ.

Т. I (1825—1827). Дозволеніе въ присутственныхъ мѣстахъ Витебской и Олонецкой губерніи принимать на службу въ канцелярское званіе людей податныхъ состояній. 570.

Т. II (1827). О дѣтяхъ нижнихъ почтовыхъ служителей, коихъ отцы поступили въ почтовую службу изъ приказнаго званія. 976.—Общее положеніе о канцелярскихъ служителяхъ гражданскаго вѣдомства. 1169.

Т. III (1828). Подтвержденіе указа 1825 г. Февраля 17 (30236) объ обращеніи въ военную службу канцелярскихъ служителей, предаваемыхъ суду за нерадѣніе къ должности и ослушаніе противу начальства. 1892, *п. 5*. — О выдачѣ третнаго жалованья не въ зачетъ опредѣляющимся на службу въ Кавказскую область канцелярскимъ служителямъ. 2295.—О преимуществахъ канцелярскихъ служителей, посылаемыхъ на службу въ Олонецкую губернію. 2394. — Права и преимущества канцелярскихъ служителей, опредѣляющихся въ сибирскія губерніи, Кавказскую область и Грузію. 2445, *ст. II*.—О правахъ канцелярскихъ служителей не изъ дворянъ, находящихся въ отставкѣ безъ класснаго чина, и о ихъ дѣтяхъ. *ст. III*.—О неувольненіи людей изъ податнаго состоянія, поступившихъ въ канцелярскіе служители и неимѣющихъ оберъ-офицерскихъ чиновъ, для опредѣленія къ другимъ дѣламъ. 2544.

Т. V (1830). О пріемѣ церковнослужителей и дѣтей ихъ въ канцелярскіе служители духовныхъ консисторій, духовныхъ попечительствъ и правленій. 3594.—О причисленіи поступившихъ на службу дѣтей Нѣжинскихъ грековъ къ 4-му разряду канцелярскихъ служителей. 3681.—О назначеніи въ чертежныя губернскихъ землемѣровъ потребнаго числа писцовъ, или приказнослужителей. 3988.—О нераспространеніи на канцелярскихъ служителей присутственныхъ мѣстъ войска Донскаго положенія о канцелярскихъ служителяхъ гражданскаго вѣдомства. 4046.

Т. VI (1831). О порядкѣ опредѣленія канцелярскихъ служителей въ повѣтовые и городскіе суды въ губерніяхъ, отъ Польши возвращенныхъ. 4263, *п. 1*.—О причисленіи къ разрядамъ канцелярскихъ служителей питомцевъ воспитательнаго дома, находящихся при письменныхъ дѣлахъ. 4596. — О срокѣ выслуги канцелярскихъ служителей Закавказскаго таможеннаго округа до перваго офицерскаго чина. 4621, *§ 17, в*.—Объ испытаніи нововступающихъ въ канцелярскіе служители, въ тѣхъ мѣстахъ, въ которыя они опредѣляются, чрезъ секретарей или другихъ лицъ, управляющихъ письменными дѣлами. 4697. — О сиротахъ С.-Петербургскаго сиротскаго дома изъ дѣтей канцелярскихъ служителей. 4729, *§§ 119, 155—161, 175—188*.—О причисленіи къ третьему разряду канцелярскихъ служителей жителей западныхъ губерній, поступившихъ въ гражданскую службу, коихъ документы на дворянское достоинство впослѣдствіи найдены будутъ недостаточными. 4982.—Положеніе о содержаніи при С.-Петербургской гимназіи пансіонеровъ изъ дѣтей канцелярскихъ служителей. 5009.

Т. VII (1832). Штатъ канцелярскихъ служителей по инженерному, медицинскому, коммисаріатскому и провіантскому Департаментамъ Военнаго Министерства. 5187.—При представленіяхъ въ первые офицерскіе чины канцелярскихъ служителей, происходящихъ изъ оберъ-офицерскихъ, священническихъ и діаконскихъ дѣтей, прилагать доказательства о ихъ рожденіи. 5190.—О выгодахъ, предоставляемыхъ канцелярскимъ служителямъ въ Кавказской области, Грузіи, закавказскихъ провинціяхъ, Сибири и Олонецкой губерніи. 5267, *ст. 5, 10, 11*.—О мундирахъ канцелярскихъ служителей въ мѣстахъ, по выборамъ отъ дворянства и городскихъ обществъ наполняемыхъ. 5316, *§ 8*.—Объ учрежденіи въ Иркутскѣ училища для дѣтей канцелярскихъ служителей Восточной Сибири. 5334.—О мундирномъ сюртукѣ для канцелярскихъ служителей, классовъ не имѣющихъ. 5455.—О содержаніи въ Рязанскомъ училищѣ дѣтей канцелярскихъ служителей 25 воспитанниковъ на счетъ казны и 10 на счетъ тамошняго приказа общественнаго призрѣнія. 5472.—О пріемѣ дѣтей канцелярскихъ служителей въ школу межевщиковъ, при лѣсномъ институтѣ учрежденную. 5486, *§ 2*.—О выдачѣ воспитанникамъ училищъ дѣтей канцелярскихъ служителей, при выпускѣ ихъ каждому до 50 руб. на обзаведеніе. 5513.—О приложеніи надлежащихъ доказательствъ о рожденіи при представленіи къ производству первыми оберъ-офицерскими чинами канцелярскихъ служителей, происходящихъ изъ званій, поименованныхъ въ III разрядѣ положенія о канцелярскихъ служителяхъ. 5627. — Иностранныхъ дворянъ, принимаемыхъ въ гражданскую службу, помѣщать въ III разрядъ канцелярскихъ служителей. 5640. — О прибавкѣ жалованья канцелярскимъ служителямъ временнаго Общаго Собранія Сената. 5782.—О дозволеніи дѣтямъ приказнослужителей записываться въ мѣщане. 5842, *п. 8, а*.

Т. VIII (1833). Мѣры взысканія съ канцелярскихъ служителей за преступленія по должности, дурное поведеніе, нерадѣніе къ службѣ и неспособность къ отправленію оной. 6107.—Срокъ для производства канцелярскихъ служителей въ первое классное званіе. 6233.—Распространеніе положенія 23 Октября 1830 о писцахъ по вѣдомству Кабинета, на писцовъ всѣхъ мѣстъ придворнаго вѣдомства, поступившихъ на службу изъ придворно-и конюшенно-служительскихъ дѣтей. 6318.—О командированіи канцелярскихъ служителей для производства слѣдствій. 6389.—О пособіи канцелярскимъ чиновникамъ и служителямъ присутственныхъ мѣстъ въ губерніяхъ, пострадавшихъ отъ неурожая хлѣба. 6563.

Т. IX (1834). О штатахъ канцелярскимъ служителямъ губернскихъ и областныхъ строительныхъ коммисій. 6790. — О мундирахъ канцелярскихъ служителей, офицерскихъ чиновъ неимѣющихъ. 6860, *§§ 33—38, 98*.—Порядокъ опредѣленія канцелярскихъ служителей въ мѣста, подвѣдомственныя Главному Управленію Путей Сообщенія и Публичныхъ Зданій. 6937. — Воспрещеніе канцелярскимъ служителямъ, выключеннымъ изъ службы за преступленія по оной и за дурное поведеніе, имѣть ходатайство по чужимъ дѣламъ. 7000, *п. 1, 2*.—О ношеніи однимъ только канцелярскимъ служителямъ 1-го разряда мундирныхъ фраковъ съ суконными воротниками, а прочимъ—сюртуковъ по образцу военныхъ писарей. 7018.—Опредѣленіе канцелярскихъ чиновниковъ къ уѣзднымъ военнымъ начальникамъ бѣлорусскихъ губерній. 7108.—Порядокъ производства въ 14 классъ дѣтей приказнослужителей. 7224, *§§ 30, 39*.—Порядокъ производства въ чины домашнихъ учителей изъ дѣтей приказныхъ служителей. 7240, *§§ 34, 35*.—О непроизводствѣ канцелярскихъ служителей въ первый офицерскій чинъ за отличіе. 7659.

Т. X (1835). Въ какихъ случаяхъ рѣшенія уголовныхъ палатъ о канцелярскихъ служителяхъ низшаго состоянія и неимѣющихъ оберъ-офицерскихъ чиновъ подлежатъ утвержденію Сената. 8451.

Т. XI (1836). Распространеніе на канцелярскихъ служителей изъ церковнослужитель-

скихъ дѣтей, недостигшихъ 14-го класса, узаконенія о неисполненіи рѣшеній уголовныхъ палатъ присуждающихъ ихъ къ лишенію жизни или чести или къ торговой казни, безъ утвержденія Сената. 8952.—Неклассныхъ художниковъ изъ податныхъ состояній при опредѣленіи въ гражданскую службу зачислять въ третій разрядъ канцелярскихъ служителей. 9156, *п. 2.*—Дѣтей оберъ-офицерскихъ, коихъ отцы получили оберъ-офицерскіе чины послѣ рожденія ихъ, по принятіи въ гражданскую службу считать въ разрядѣ канцелярскихъ служителей по тому званію, въ какомъ отцы ихъ при ихъ рожденіи состояли. 9292.—Положеніе о содержаніи при Введенскомъ уѣздномъ училищѣ въ С.-Петербургѣ пансіонеровъ для дѣтей чиновниковъ и канцелярскихъ служителей. 9616.

Т. XII (1837). Какъ поступать съ отставными канцелярскими служителями, оказавшимися въ нищенствѣ. 10425, *§§ 23—27.*

Т. XIII (1838). Какъ поступать съ отставными канцелярскими служителями и ихъ женами, оказавшимися въ нищенствѣ. 11514, *§§ 39—42.*

Т. XIV (1839). Дозволеніе дѣтямъ приказнослужителей, неимѣющихъ оберъ-офицерскихъ чиновъ, приписываться въ казенные крестьяне и другія свободныя сельскія состоянія. 12042. — Опредѣленіе въ гражданскую службу дѣтей канцелярскихъ служителей. 12170.

Т. XXVI (1851). Отпускъ изъ С.-Петербургскаго приказа общественнаго призрѣнія суммы на содержаніе при Обуховской больницѣ 56 кроватей для безденежнаго пользованія присылаемыхъ отъ присутственныхъ мѣстъ приказныхъ служителей и нижнихъ канцелярскихъ чиновниковъ. 25800.—Пособіе канцелярскимъ служителямъ, опредѣляемымъ на службу изъ другихъ губерній въ Самарскую. 25863.

Т. XXVII (1852). Безденежная выдача провіанта канцелярскимъ служителямъ Камчатскаго духовнаго правленія. 27447 *б.*

Т. XXX (1855). Производство добавочнаго жалованья канцелярскимъ служителямъ за исправленіе штатныхъ должностей. 29172.—Представленіе въ Инспекторскій Департаментъ гражданскаго вѣдомства, при опредѣленіи въ службу канцелярскихъ служителей, документовъ о происхожденіи ихъ. 29496.

Т. XXXI (1856). Форма одежды канцелярскимъ служителямъ не изъ дворянъ и неимѣющимъ классныхъ чиновъ. 30247.—Имѣніе въ Департаментѣ Желѣзныхъ Дорогъ канцелярскихъ служителей. 30346.—Порядокъ пріема воспитанниковъ въ Иркутское училище дѣтей канцелярскихъ служителей. 30365.—Порядокъ производства въ первый классный чинъ канцелярскихъ служителей третьяго, по происхожденію, разряда. 30384.—Форма одежды канцелярскихъ служителей изъ дворянъ въ мѣстахъ гражданскаго вѣдомства. 30461.—Количество кормовыхъ денегъ арестантамъ изъ дѣтей канцелярскихъ служителей 3-го разряда. 30678.—Разрѣшеніе уволенному отъ гражданской службы, происходящему изъ кантонистовъ, губернскому регистратору Ефимову, съ женою и дочерью его, причислиться въ государственные крестьяне и принятіе сего разрѣшенія впредь въ руководство при подобныхъ же обстоятельствахъ. 30687.

Т. XXXII (1857). Распространеніе на канцелярскихъ служителей срока, назначеннаго чиновникамъ для подачи просьбъ объ увольненіи отъ службы. 32001.

Т. XXXIII (1858). Порядокъ производства содержанія писцамъ въ палатахъ государственныхъ имуществъ. 33115.—Порядокъ производства канцелярскихъ служителей въ первый классный чинъ. 33237.

Т. XXXIV (1859). Предоставленіе начальству права уменьшать число канцелярскихъ служителей и улучшать ихъ содержаніе. 26961 *а.*—Порядокъ возмѣщенія выдаваемаго канцелярскимъ служителямъ впередъ при отправленіи къ должностямъ третнаго жалованья. 34399.

Т. XXXV (1860). Опредѣленіе канцелярскихъ чиновниковъ и служителей въ штабъ и аудиторіатъ Главнаго Управленія Путей Сообщенія и Публичныхъ Зданій. 35974.—Назначеніе къ Московскому Митрополиту канцелярскаго служителя. 36366.—Переименованіе писарей канцелярій опекунскихъ совѣтовъ въ канцелярскіе служители. 36383. — Переименованіе писарей Втораго Отдѣленія Собственной Его Императорскаго Величества Канцеляріи въ канцелярскіе служители. 36480.

Т. XXXVI (1861). Переименованіе писарей Перваго Отдѣленія Собственной Его Императорскаго Величества Канцеляріи въ канцелярскіе служители. 36790.—Назначеніе, вмѣсто канцелярскаго чиновника, помощника секретаря при канцеляріи совѣта патріотическаго института и С.-Петербургскаго Елисаветинскаго училища. 36932.—Замѣна писарей канцелярскими служителями въ канцеляріи Кавказскаго и Сибирскаго Комитетовъ. 36933.—Переименованіе писарей Лѣснаго Департамента Министерства Государственныхъ Имуществъ въ канцелярскіе служители. 37100.—Прекращеніе пріема воспитанниковъ въ училища дѣтей канцелярскихъ служителей и въ пансіонъ при Олонецкой гимназіи и предоставленіе канцелярскимъ служителямъ новыхъ способовъ къ воспитанію ихъ дѣтей. 37250.—Переименованіе въ канцелярскіе служители 5-ти писцовъ С.-Петербургскаго училища ордена св. Екатерины и опредѣленіе срока производства ихъ въ классный чинъ. 37323.—Сокращеніе срока для производства въ чинъ XIV класса канцелярскихъ служителей межевыхъ коммисій Терскаго и Кубанскаго казачьихъ войскъ. 37455.—Предоставленіе правъ канцелярскихъ служителей писарямъ изъ военнаго званія, служащимъ въ канцеляріи и первомъ и второмъ Департаментахъ Министерства Государственныхъ Имуществъ. 37610.—Переименованіе изъ состоявшихъ при воспитательномъ обществѣ благородныхъ дѣвицъ и С.-Петербургскомъ Александровскомъ училищѣ и отчисленныхъ изъ сихъ вѣдомствъ 47-ми кантонистовъ, семи писцовъ въ канцелярскіе служители и служебныя права ихъ. 37820.

Т. XXXVII (1862). Исключеніе изъ штата управленія южными поселеніями полагаемыхъ въ ономъ изъ военно-служащихъ писарей и замѣна ихъ канцелярскими чиновниками и вольнонаемными. 39004.

Т. XXXVIII (1863). Дозволеніе въ канцеляріи военнаго губернатора Приморской области и въ присутственныхъ мѣстахъ оной писцовъ изъ кантонистовъ морскаго экипажа замѣнять канцелярскими служителями. 39274.—Срокъ и преимущества службы нижнихъ чиновъ, занимающихъ канцелярскія должности въ гражданскихъ и военныхъ управленіяхъ казачьихъ войскъ. 39425.—Права на пенсію канцелярскихъ служителей, переименованныхъ въ сіе званіе изъ урядниковъ горнаго вѣдомства. 40024.—Порядокъ производства содержанія канцелярскимъ чиновникамъ Департаментовъ и канцеляріи Министерства Государственныхъ Имуществъ, а также другихъ при семъ Министерствѣ учрежденій. 40200.

Т. XXXIX (1864). Измѣненіе порядка производства содержанія канцелярскимъ чиновникамъ и служителямъ канцеляріи Правительствующаго Сената, состоящихъ при немъ учрежденій, а также Канцеляріи и Департамента Министерства Юстиціи. 40686.—Порядокъ выдачи прогонныхъ денегъ и пособія канцелярскимъ служителямъ, неимѣющимъ классныхъ чиновъ, и лицамъ, нигдѣ еще неслужившимъ, которыя опредѣляются на классныя штатныя мѣста въ Западную и Восточную Сибирь, Приморскую и Амурскую области. 40914.—Порядокъ перемѣщеній канцелярскихъ чиновниковъ въ Сибири и отпуска имъ прогоновъ. 41102.—Возложеніе на Керченскаго прокурора обязанности присутствовать при испытаніяхъ канцелярскихъ служителей, для производства въ первый классный чинъ. 41362

Т. XL (1865). Порядокъ производства канцелярскихъ служителей 3-го и 4-го разрядовъ въ первый классный чинъ и права ихъ и нѣкоторыхъ оберъ-офицерскихъ дѣтей на почетное гражданство. 41671.—Предоставленіе нѣкоторыхъ служебныхъ преимуществъ канцелярскимъ служителямъ Амурской и Приморской областей. 41797. — Порядокъ распредѣленія суммы, назначенной на содержаніе чиновни-

ковъ для письма и канцелярскихъ чиновниковъ и служителей II Отдѣленія Собственной Его Императорскаго Величества Канцеляріи. 41829.

Т. XLII (1867). Возложеніе на Бендерскаго уѣзднаго прокурора обязанности присутствовать при испытаніяхъ канцелярскихъ служителей на производство въ первый классный чинъ. 44990.—Распространеніе дѣйствія 1-го пункта указа Правительствующаго Сената 10 Февраля 1865 года на канцелярскихъ служителей, происходящихъ изъ кантонистовъ. 45145.

Т. XLIII (1868). Измѣненіе пункта 1 статьи 586 устава общественнаго призрѣнія касательно права чиновниковъ и канцелярскихъ служителей, получающихъ содержаніе менѣе трехсотъ рублей въ годъ и неимѣющихъ другихъ средствъ къ жизни, безплатно пользоваться во всѣхъ состоящихъ въ вѣдомствѣ приказовъ больницахъ. 45446.

Т. XLIV (1869). Относительно опредѣленія въ Сибирское удѣльное управленіе четырехъ канцелярскихъ чиновниковъ или служителей, съ полными правами коронной службы. 46871.

Т. XLV (1870). Возстановленіе правъ дѣйствительной службы канцелярскихъ чиновниковъ таможенныхъ учрежденій. 48491.

Т. XLVII (1872). Права по службѣ канцелярскихъ чиновниковъ удѣльнаго вѣдомства. 50986.

Т. L (1875). Порядокъ удовлетворенія денежными производствами канцелярскихъ служителей, бывшихъ подъ слѣдствіемъ или судомъ и по суду оправданныхъ. 54375.—Сравненіе канцелярскихъ чиновниковъ канцеляріи Кавказскаго Комитета съ чиновниками для письма I, II и III Отдѣленій Собственной Его Императорскаго Величества Канцеляріи. 54622.

КАНЦЕЛЯРСКІЯ ПОШЛИНЫ.

Т. XXXVII (1862). Невзиманіе канцелярскихъ пошлинъ съ данныхъ, выдаваемыхъ временно-обязаннымъ крестьянамъ на пріобрѣтенныя ими въ собственность земли, отведенныя имъ въ надѣлъ и непечатаніе въ Сенатскихъ Вѣдомостяхъ объявленій о сихъ данныхъ. 38752.

КАНЦЛЕРЪ.

Т. II (1827). Обязанности Государственнаго Канцлера касательно представленія къ Высочайшему Двору особъ дипломатическаго корпуса. 802.

См. также: Коллегія Иностранныхъ Дѣлъ. Министерство Иностранныхъ Дѣлъ.

КАПЕЛЛАНЫ. — *См.* Римско-католическія епархіи и духовенство.

КАПЕЛЬМЕЙСТЕРЫ.

Т. XXX (1855). Форма плаща: для капельмейстеровъ военно-сухопутнаго вѣдомства. 29340 *б*;—для капельмейстеровъ морскаго вѣдомства. 29383 *а*.—Разрѣшеніе симъ послѣднимъ носить усы. 29839 *а*.

Т. XXXIII (1858). Порядокъ опредѣленія и производства въ первый классный чинъ корпусныхъ капельмейстеровъ. 33003.

Т. XXXV (1860). Дозволеніе имѣть при хорѣ трубачей Енисейскаго казачьяго коннаго полка вольнонаемнаго капельмейстера. 35626.

Т. XXXVIII (1863). Учрежденіе при штабахъ нѣкоторыхъ гренадерскихъ, пѣхотныхъ и резервныхъ дивизій и при штабѣ XII округа внутренней стражи должностей дивизіонныхъ и окружнаго капельмейстеровъ по найму. 39756.

Т. XXXIX (1864). Опредѣленіе суммы на наемъ вольныхъ капельмейстеровъ въ 1, 2 и 3 саперныя бригады. 40947.

Т. XLI (1866). Возложеніе на дивизіонныхъ капельмейстеровъ обязанности производить повѣрку всѣхъ состоящихъ въ дивизіяхъ хоровъ. 44072.

Т. XLIV (1869). Присвоеніе капельмейстеру, состоящему при хорѣ войсковой музыки въ войскѣ Донскомъ мундира и прочихъ правъ и преимуществъ, установленныхъ для дивизіонныхъ капельмейстеровъ. 47458.

См. Музыканты. Мундиры.

КАПИТАЛЫ.

Т. XXXVII (1862). Сліяніе духовно-учебныхъ капиталовъ въ одинъ, и производство изъ него расходовъ по училищной, строительной и пенсіонной частямъ. 38085.

Т. LI (1876). О причисленіи къ спеціальнымъ средствамъ Военнаго Министерства капиталовъ, пожертвованныхъ женою и матерью полковника Албычева. 55803.—О причисленіи къ спеціальнымъ средствамъ Департамента Таможенныхъ Сборовъ капитала для выдачи ссудъ чиновникамъ сего Департамента. 55850.—О причисленіи къ спеціальнымъ средствамъ Морскаго Министерства капитала, пожертвованнаго вдовою вице-адмирала Нахимова. 55857.—О причисленіи къ спеціальнымъ средствамъ Министерства Внутреннихъ Дѣлъ капитала, пожертвованнаго потомственнымъ почетнымъ гражданиномъ Козьминымъ. 56032.—Объ открытіи подписки на составленіе капитала для учрежденія стипендіи имени тайнаго совѣтника Павла Андреевича Карановича. 56294.—Объ обращеніи въ войсковые вспомогательные и пенсіонные капиталы казачьихъ войскъ вычетовъ изъ пенсій, производимыхъ изъ этихъ или изъ общихъ войсковыхъ капиталовъ разнымъ лицамъ. 56506.

Т. LII (1877). Высочайше утвержденное положеніе о капиталѣ имени генералъ отъ артиллеріи Сегеркранца. 57060. — Объ образованіи особаго капитала для оказанія наградъ и пособій должностнымъ лицамъ Павловскаго института. 57158.—О причисленіи къ спеціальнымъ средствамъ Морскаго Министерства капитала, пожертвованнаго контръ-адмираломъ Епанчинымъ. 57168.—О причисленіи къ спеціальнымъ средствамъ Министерства Внутреннихъ Дѣлъ капитала пожертвованнаго вдовою инженеръ-тайнаго совѣтника М. С. Красовскаго на учрежденіе стипендіи въ Ставропольскомъ училищѣ. 57758.—О сліяніи инвалиднаго капитала Царства Польскаго съ инвалиднымъ капиталомъ Имперіи. 57906. —О порядкѣ сложенія со счетовъ, за безнадежностью ко взысканію, ссудныхъ за прежнее время недоимокъ въ общій по Имперіи продовольственный капиталъ. 57957.—Высочайше утвержденное положеніе о ссудномъ капиталѣ чиновниковъ Главнаго Управленія иррегулярныхъ войскъ. 57997.

Т. LIII (1878). О передачѣ Харьковскаго водопроводнаго капитала въ распоряженіе мѣстнаго городскаго управленія. 53483 *а*.—О порядкѣ разрѣшенія коммерческими судами сомнѣній въ подлинности и споровъ о подлогѣ актовъ. 58094.—О порядкѣ выдачи изъ государственныхъ кредитныхъ установленій капиталовъ, принадлежащихъ безумнымъ, сумасшедшимъ, слабоумнымъ, глухонѣмымъ и нѣмымъ свѣтскаго званія, а также тѣмъ же лицамъ и малолѣтнимъ духовнаго званія. 58132.—О принятіи капиталовъ, пожертвованныхъ вдовою дѣйствительнаго статскаго совѣтника Бабурина и дѣйствительнымъ статскимъ совѣтникомъ Грумъ-Гржимайло. 58262.—О принятіи капитала пожертвованнаго вдовою Александрою Околовою. 58263.—Объ уменьшеніи капитала Калиновской компаніи каменноугольнаго производства. 58291.—Высочайше утвержденное положеніе о капиталѣ имени генералъ-лейтенанта Николая Густавовича Багговута. 58398.—О причисленіи къ спеціальнымъ средствамъ Министерства Государственныхъ Имуществъ капитала, завѣщаннаго коллежскимъ совѣтникомъ Кобцевымъ. 58437.—О принятіи капитала, пожертвованнаго статскимъ совѣтникомъ Цвѣтковымъ на учрежденіе стипендій въ Петровской земледѣльческой и лѣсной академіи. 58483.—О причисленіи къ спеціальнымъ средствамъ Министерства Финансовъ, пожертвованнаго коммерціи совѣтникомъ Губкинымъ, капитала, на содержаніе въ городѣ Кунгурѣ, техническаго, его имени, училища. 58520.—Высочайше утвержденное положеніе о капиталѣ, собранномъ въ память пятидесятилѣтняго юбилея Сибирской военной гимназіи. 58669.—О принятіи капитала, завѣщаннаго дочерью надворнаго совѣтника Вар-

варою Дашковою. 58784.—О причисленіи къ спеціальнымъ средствамъ капитала, пожертвованнаго профессоромъ Петровской земледѣльческой и лѣсной академіи Цвѣтковымъ, на учрежденіе стипендіи въ этой академіи. 58827.—О принятіи капитала пожертвованнаго подполковникомъ Самарскимъ. 58870.—О причисленіи къ спеціальнымъ средствамъ Военнаго Министерства капитала имени генералъ-адъютанта графа Гейдена. 58919.—О принятіи капитала, завѣщаннаго коллежскимъ совѣтникомъ Лилѣевымъ. 58926.—Высочайше утвержденное положеніе о капиталѣ имени генералъ-лейтенанта Шульмана. 59175.

Т. LIV (1879). О присвоеніи капиталу пожертвованному коллежскимъ совѣтникомъ Петромъ Омельяненко, наименованія капитала Омельяненко. 59205.—О принятіи капитала, пожертвованнаго генералъ-маіоромъ Остелецкимъ. 59207.—О капиталѣ имени генералъ-адъютанта Тимашева. 59211.—Высочайше утвержденное положеніе о капиталѣ генералъ-маіора Юшенова. 59341.—О принятіи капитала, пожертвованнаго полковникомъ Тихменевымъ. 59342.—О принятіи капитала, пожертвованнаго неизвѣстною благотворительницею въ пользу Покровской общины сестеръ милосердія. 59343.—О принятіи въ Михайловскую артиллерійскую академію капитала, завѣщаннаго покойнымъ генералъ-лейтенантомъ Владиміромъ Ивановичемъ Цебриковымъ. 59369.—Объ открытіи подписки на составленіе капитала, въ ознаменованіе заслугъ почетнаго члена медицинскаго совѣта доктора Пирогова. 59396.—О распредѣленіи башкирскихъ и тептярскихъ продовольственныхъ капиталовъ. 59429.—О причисленіи къ спеціальнымъ средствамъ Морскаго Министерства капитала, пожертвованнаго Ея Величествомъ Королевою Эллиновъ. 59449.—О принятіи капитала, пожертвованнаго Кашинскимъ городскимъ обществомъ. 59453.—О принятіи капитала, пожертвованнаго статскимъ совѣтникомъ Шиловымъ. 59483.—О причисленіи капитала, завѣщаннаго дочерью коллежскаго секретаря Бервальдъ, къ спеціальнымъ средствамъ главнаго военно-медицинскаго управленія и перечисленіи въ смѣту означеннаго управленія капиталовъ дочери полковника Родственной и дѣйствительнаго тайнаго совѣтника Менде. 59512.—Высочайше утвержденное положеніе о капиталѣ генералъ-лейтенанта Зданскаго. 59519.—О присвоеніи капиталу, пожертвованному купцомъ Перушкинымъ, наименованія «вкладъ потомственнаго почетнаго гражданина, Таганрогскаго 1-й гильдіи купца Павла Филипповича Перушкина». 59533.—О позаимствованіи изъ продовольственнаго капитала Тамбовской губерніи, 10.000 рублей на образованіе основныхъ фондовъ ссудо-сберегательныхъ товариществъ. 59539.—О выдачѣ изъ продовольственнаго капитала Костромской губерніи ссуды на образованіе основныхъ фондовъ ссудо-сберегательныхъ товариществъ. 59570.—О принятіи капитала, пожертвованнаго дочерью коллежскаго асессора Елизаветою Берко. 59538.—О принятіи капитала, пожертвованнаго купцомъ Сырейщиковымъ. 59618.—О порядкѣ обращенія по назначенію капитала, завѣщаннаго гвардіи штабъ-ротмистромъ Шапелѣевымъ на выкупъ крестьянскихъ надѣловъ помѣщичьихъ имѣній Порховскаго уѣзда. 59632.—О позаимствованіи изъ продовольственнаго капитала Башкиръ Оренбургской губерніи 250.000 рублей, для производства ссудъ сельскимъ обществамъ крестьянъ-арендаторовъ сей губерніи, на пріобрѣтеніе въ собственность арендуемыхъ ими у частныхъ владѣльцевъ земель и о производствѣ ссудъ. 59675.—Высочайше утвержденное положеніе объ инвалидномъ капиталѣ полковника Кокарева. 59721.—О принятіи капитала, завѣщаннаго дворянкою Е. Д. Берковою. 59757.—О принятіи капитала, пожертвованнаго купцомъ Гавріиломъ Курындинымъ. 59758.—О принятіи капитала, пожертвованнаго въ пользу дома призрѣнія бѣдныхъ дѣвицъ. 59784.—О принятіи капитала, пожертвованнаго старообрядцами города Вятки. 59787.—О причисленіи къ спеціальнымъ средствамъ Морскаго Министерства капитала, пожертвованнаго вдовою генералъ-лейтенанта Мещерякова. 59796.—О принятіи капитала, пожертвованнаго почетными членами и членами-благотворительницами Покровской общины сестеръ милосердія. 59812.—Высочайше утвержденное положеніе объ управленіи общимъ войсковымъ капиталомъ Семирѣченскаго казачьяго войска. 59838.—О принятіи Московскимъ тюремнымъ комитетомъ капитала, пожертвованнаго членами комитета общества попечительнаго о тюрьмахъ. 59861.—О принятіи капитала, пожертвованнаго титулярнымъ совѣтникомъ Федуловымъ. 59899.—О причисленіи къ спеціальнымъ средствамъ Министерства Внутреннихъ Дѣлъ капиталовъ общественнаго призрѣнія, представляемыхъ облигаціями Главнаго Общества россійскихъ желѣзныхъ дорогъ, оставшимися отъ отдѣленныхъ земствамъ фондовъ. 59968.—О причисленіи къ спеціальнымъ средствамъ Военнаго Министерства капитала имени генералъ-лейтенанта Зданскаго. 59969.—О принятіи капитала, завѣщаннаго коллежскимъ совѣтникомъ Дертевымъ. 59988.—О присвоеніи капиталу, пожертвованному отставнымъ старшимъ фельдшеромъ лейбъ-гвардіи Гатчинскаго полка Николаемъ Маргулисомъ, наименованія «капиталъ Николая Васильевича Маргулиса». 60071.—О принятіи капитала, пожертвованнаго Московскимъ городскимъ общественнымъ управленіемъ. 60088.—О принятіи капитала, пожертвованнаго коллежскимъ совѣтникомъ Цинзерлингомъ. 60106.—О принятіи капитала, пожертвованнаго вдовою штабъ-лекаря Марьею Дьяковою. 60107.—О причисленіи къ спеціальнымъ средствамъ Министерства Путей Сообщенія капитала, пожертвованнаго на учрежденіе двухъ стипендій въ Александровскомъ желѣзнодорожномъ техническомъ училищѣ. 60123.—О причисленіи къ спеціальнымъ средствамъ Военнаго Министерства капитала, пожертвованнаго полковникомъ Кокаревымъ. 60128.—О причисленіи къ спеціальнымъ средствамъ Главнаго Военно-Медицинскаго Управленія капитала, внесеннаго преподавателями женскаго врачебнаго курса на учрежденіе стипендіи имени тайнаго совѣтника Николая Иларіоновича Козлова. 60145.—О причисленіи къ спеціальнымъ средствамъ Министерства Внутреннихъ Дѣлъ капитала имени Александра Егоровича Тимашева. 60176.—О причисленіи къ спеціальнымъ средствамъ Министерства Путей Сообщенія капиталовъ, пожертвованныхъ для учрежденія стипендіи имени инженеровъ путей сообщенія А. В. Бѣлелюбскаго и В. А. Титова. 60[illegible].—О причисленіи къ спеціальнымъ средствамъ капитала, пожертвованнаго на учрежденіе въ институтѣ инженеровъ путей сообщенія премій имени Б. А. Рипаса. 60235.—Высочайше утвержденныя правила о назначеніи пособій изъ капитала генералъ-маіора Тутолмина. 60275.—Положеніе о капиталѣ, Высочайше дарованномъ С.-Петербургскому воспитательному дому на производство изъ процентовъ съ онаго пенсій сельскимъ учителямъ и учительницамъ, получившимъ образованіе въ учебныхъ заведеніяхъ воспитательнаго дома. 60284.—Объ оставленіи въ военно-судебномъ вѣдомствѣ капитала Статсъ-Секретаря, тайнаго совѣтника Философова, съ причисленіемъ таковаго къ спеціальнымъ средствамъ военно-юридической академіи. 60309.—О принятіи капитала, пожертвованнаго вдовою дѣйствительнаго статскаго совѣтника Анною Вонлярлярскою. 60375.—О принятіи капитала, представленнаго душеприкащиками умершаго купца Николая Погребова. 60437.—О причисленіи къ спеціальнымъ средствамъ Главнаго Артиллерійскаго Управленія капитала въ 6.000 рублей, завѣщаннаго генералъ-лейтенантомъ Цебриковымъ. 60496.—О пожертвованіи капитала изъ процентовъ съ коего на должна вноситься плата за ученіе пяти бѣдныхъ учениковъ Тульскаго уѣзднаго училища. 60516.—О порядкѣ храненія сословныхъ продовольственныхъ капиталовъ. 60540.

КАПИТУЛЪ РОССІЙСКИХЪ ИМПЕРАТОРСКИХЪ и ЦАРСКИХЪ ОРДЕНОВЪ.

Т. VIII (1832). О именованіи Орденскаго

Капитула Капитуломъ Россійскихъ Императорскихъ и Царскихъ Орденовъ 5093.—О начатіи расходовъ на учрежденное при Капитулѣ отдѣленіе Бѣлаго Орла и Св. Станислава съ 1 Января 1833 г. изъ суммъ отъ единовременнаго взноса за пожалованіе сими орденами и объ обращеніи остатковъ отъ сихъ суммъ на составленіе капитала для богоугоднаго заведенія. 3164, *п.* 2.—О формѣ воротниковъ и обшлаговъ на мундирахъ и вице-мундирахъ чиновниковъ вѣдомства Капитула. 3199.—Объ адресованіи всѣхъ вообще бумагъ съ препровожденіемъ денегъ, вносимыхъ кавалерами за возложеніе знаковъ отличія, прямо въ Орденскій Капитулъ. 5634.

Т. IX (1834). Разрѣшеніе производить въ статскіе совѣтники чиновниковъ, занимающихъ должности секретарей въ экспедиціяхъ орденовъ. 6815.—О мундирахъ чиновниковъ Капитула. 6860, *§ 85; прил. А. Разр. I, III, V, VI, VIII, IX, X.*—Правила и формы для доставленія въ Капитулъ списковъ о кавалерахъ, по разнымъ вѣдомствамъ состоящихъ. 7154.—Предоставленіе Орденскому Капитулу заготовлять потребныя оному орденскія ленты, вмѣсто публичныхъ торговъ, хозяйственнымъ образомъ. 7368.

Т. X (1835). О присылкѣ въ Капитулъ Орденовъ представленій о наградѣ нижнихъ воинскихъ чиновъ знакомъ отличія св. Анны не позже 1 числа Іюля каждаго года. 8 03.

Т. XI (1836). Переименованіе отдѣленіями экспедицій, составляющихъ канцелярію Капитула. 9312.—Подтвержденіе о доставленіи въ Капитулъ Россійскихъ Императорскихъ и Царскихъ Орденовъ къ 1-му Іюля каждаго года формулярныхъ списковъ нижнимъ чинамъ, удостоиваемымъ къ знаку отличія св. Анны. 9168.—Введеніе должностей директора и начальника отдѣленій канцеляріи Капитула Орденовъ, также секретарей экспедиціи ордена св. Анны и знака отличія безпорочной службы и ихъ помощниковъ въ соотвѣтственные разряды пенсіонныхъ окладовъ. 9710.

Т. XII (1837). Два о наградѣ знаками отличія безпорочной службы выдаются въ Капитулѣ Россійскихъ Императорскихъ и Царскихъ Орденовъ. 10020, *§ 7.*

Т. XI (1841). Прибавка къ штату Капитула Орденовъ одного столоначальника во 2-е отдѣленіе канцеляріи онаго. 11609.

Т. XVII (1843). Присоединеніе Капитула Орденовъ къ Министерству Императорскаго Двора. 13463.

Т. XIX (1844). Выдаваніе изъ Капитула золотыхъ шпагъ, сабель, полусабель, золотыхъ и серебряныхъ медалей. 14713.—Уставъ онаго. 18244.—Опредѣленіе въ писцы дѣтей придворнослужителей. 18274.

Т. XXI (1846). Доставленіе въ Капитулъ Орденовъ вѣдомостей о кавалерахъ и лишенныхъ знаки отличія безпорочной службы. 20380; 20617.

Т. XXII (1847). Распространеніе на Капитулъ Орденовъ правилъ о пенсіяхъ, постановленныхъ для Кабинета и удѣльнаго вѣдомства. 21001.

Т. XXIII (1848). Воспрещеніе перемѣнять изъ Капитула Орденовъ золотыя шпаги, сабли, полусабли и палаши съ надписью за храбрость. 22375.

Т. XXIV (1849). Выдача золотыхъ сабель, полусабель, палашей, шпагъ и шапекъ съ надписью за храбрость, по новымъ образцамъ. 23765.

Т. XXV (1850). Невключеніе въ кавалерскій списокъ имѣющихъ знаки отличія безпорочной службы. 23829.

Т. XXVI (1851). Собираніе оффиціальскихъ знаковъ у оффиціаловъ орденовъ по увольненіи отъ службы. 25151.

Т. XXVII (1852). Порядокъ представленія къ наградѣ знакомъ отличія безпорочной службы и знакомъ отличія ордена св. Анны. 25944, *ст. 127 и 128.*—Порядокъ доставленія въ Капитулъ вѣдомостей о кавалерахъ. *Тамъ же, ст. 132.*

Т. XXVIII (1853). Порядокъ замѣщенія въ Маріинскомъ институтѣ вакансій пансіонерокъ Капитула Орденовъ. 26920.

Т. XXIX (1854). Отмѣна на будущее время изданія кавалерскаго списка. 28714.

Т. XXX (1855). Исполненіе Министромъ Императорскаго Двора по Капитулу Орденовъ всѣхъ обязанностей канцлера орденовъ. 26560 *б.*—Предоставленіе епархіальнымъ начальствамъ права непосредственно входить въ Капитулъ Орденовъ съ представленіями объ удостоеніи знаками отличій безпорочной службы чиновниковъ служащихъ въ ихъ вѣдѣніи. 28296 *а.*

Т. XXXI (1856). Правила о помѣщеніи въ училища ордена Св. Екатерины и Маріинскій институтъ пансіонерокъ Капитула Орденовъ. 30013.—Отмѣна доставленія въ Капитулъ Орденовъ вѣдомостей о лицахъ, имѣющихъ знаки отличія безпорочной службы. 30284.—Порядокъ доставленія въ Капитулъ Орденовъ свѣдѣній о состоящихъ на службѣ и находящихся въ отставкѣ кавалерахъ. 30717.—Именованіе въ Высочайшихъ грамотахъ и указахъ, даваемыхъ Капитулу Орденовъ, русскихъ орденовъ Императорскими, а Бѣлаго Орла и св. Станислава Императорскими и Царскими, и тѣ и другіе писать на установленныхъ бланкахъ. 30812.

Т. XXXII (1857). Право на полученіе пенсій изъ государственнаго казначейства пансіонеровъ и пансіонерокъ Капитула Орденовъ, воспитывающихся въ разныхъ учебныхъ заведеніяхъ. 31628.—Форма оффиціальскихъ знаковъ орденовъ: св. Апостола Андрея Первозваннаго, св. Екатерины и св. Александра Невскаго. 31629.—Невозвращеніе впредь въ Капитулъ Орденовъ орденскихъ и Маріинскихъ знаковъ отличія послѣ умершихъ и при пожалованіи высшей степени, и доставленіе въ Капитулъ вѣдомостей только о кавалерахъ въ теченіи года уволенныхъ отъ службы или умершихъ. 31841.—Измѣненіе формы орденскихъ знаковъ св. Георгія и св. Владиміра 3-й степени. 31882.—Отмѣна разсылки печатныхъ экземпляровъ устава о знакѣ отличія безпорочной службы къ лицамъ, награждаемымъ сими знаками въ первый разъ. 32406.

Т. XXXIII (1858). Непремѣнное исполненіе правилъ касательно порядка взысканія и доставленія въ Капитулъ Орденовъ единовременныхъ денегъ за пожалованіе орденами. 33979.

Т. XXXV (1860). Измѣненіе количества единовременныхъ денежныхъ взносовъ по пожалованію орденами. 36076.—Упраздненіе отдѣленія канцеляріи Капитула Орденовъ по завѣдыванію знаками отличія безпорочной службы, и присоединеніе къ орденскому отдѣленію сей канцеляріи особаго стола знака отличія безпорочной службы. 36460.

КАПСЮЛЬНЫЯ ЗАВЕДЕНІЯ.

Т. XXXV (1860). Оклады жалованья артиллерійскимъ чиновникамъ капсюльныхъ заведеній. 35340. — Отпускъ пособія для покупки дровъ семейнымъ нижнимъ чинамъ Шостенскаго капсюльнаго заведенія. 35535.

Т. XXXVI (1861). Введеніе новаго способа разряжанія капсюлей и обмывки лакировочныхъ приборовъ. 36961.—Введеніе бельгійскаго способа приготовленія ударнаго пороха и полировки звѣздокъ и капсюлей. 37310.

Т. XLVII (1872). Введеніе въ Шостенскомъ капсюльномъ заведеніи вольнаго труда, посредствомъ вольнонаемныхъ мастеровыхъ и рабочихъ. 50624.

КАРАВАНЪ-САРАИ.

Т. XXIX (1854). Пріемъ въ залогъ караванъ-сараевъ въ городахъ: Эриванѣ, Александрополѣ, Душетѣ и Сигнахѣ. 27912, *§ 407, п. ж, примѣч.*—Порядокъ учрежденія въ Киргизской степи по торговымъ путямъ караванъ-сараевъ. 28256 а.

КАРАВАНЫ.

Т. I (1825—1827). О подводахъ подъ казенные караваны съ золотомъ, серебромъ, мягкою рухлядью и другими вещами. 370.

Т. XXIX (1854). Освобожденіе отъ наружнаго медицинскаго осмотра каравановъ, приходящихъ къ Оренбургской линіи изъ областей Средней Азіи. 27973.

КАРАИМЫ.

Т. XXV (1850). Устройство духовной части у Караимовъ западныхъ губерній. 24634. — Невоспрещеніе Евреямъ-Караимамъ продажи горячихъ напитковъ и жительства по деревнямъ и селеніямъ. 24713.

Т. XXXVIII (1863). Узаконенія о правахъ Караимовъ. 39460.

См. Евреи.

КАРАНОГАЙЦЫ.

Т. XLIII (1868). Предоставленіе Мещеловско-Новицкаго участка земли въ пользованіе Карапогайцевъ. 46121.

См. Татары.

КАРАНТИНЫ, КАРАНТИННЫЕ ЧИНЫ.

Т. I (1825—1827). Товары съ судовъ, приходящихъ въ Севастополь изъ другихъ россійскихъ портовъ, выгружать не въ мѣстахъ складки, а въ карантинѣ, для предварительнаго освидѣтельствованія оныхъ. 39. — О переводѣ карантина изъ Кизляра въ Екатериноградъ, и карантинной заставы изъ Моздока въ Кизляръ. 125.—Отмѣна положенія 9 Января сего года (39), о выгрузкѣ приходящихъ въ Севастополь судовъ въ карантинѣ. 219. — Перенесеніе карантина изъ Моздока въ Екатериноградъ. 349.—О карантинныхъ предосторожностяхъ относительно судовъ, приходящихъ въ россійскіе порты изъ Египта. 412.—Опредѣленіе въ Ялтинскую карантинную заставу лекаря, и назначеніе ему жалованья. 486.—Пріѣзжающимъ изъ-за границы моремъ къ портамъ Чернаго и Азовскаго морей, снабжать себя провизіею не иначе, какъ чрезъ карантинъ. 520.—О сношеніяхъ Таганрогскаго карантина съ таможнею таможнею. 711, *п. 3.*

Т. II (1827). Подчиненіе карантинныхъ дворовъ въ Кавказской области областному начальнику. 8 8, *учрежд. Кавказ. обл., ч. I, ст. 161.* — О составленіи положенія для существующихъ на Кавказской линіи карантиновъ. 879, *п. 3.*—О переименованіи карантинныхъ конторы и заставы, переведенныхъ въ Екатериноградъ и Кизляръ, и о названіи Кизлярскаго карантиннаго отдѣленія Екатеринодарскимъ. 880.—Вѣдомство дѣлъ о нарядѣ карауловъ по морскому управленію 839, *прев. образ. деж., ст. 22.*—Объ охраненіи россійскихъ портовъ Балтійскаго и Бѣлаго морей отъ внесенія въ оные заразительныхъ болѣзней. 1450.—О мѣрахъ наказанія за упущеніе карантинныхъ постановленій. 1513. — Инспектору Одесской карантинной конторы быть вмѣстѣ и капитаномъ таможняго порта. 1668

Т. III (1828). О пропускѣ въ балтійскіе порты по таможеннымъ квитанціямъ о заплатѣ Зундскихъ пошлинъ всѣхъ судовъ, идущихъ изъ мѣстъ совершенно здоровыхъ. 2044.—Карантинныя распоряженія по Севастопольскому и другимъ черноморскимъ портамъ, по случаю начавшейся войны съ Турціею. 2053.—О перестройкѣ въ городѣ Одессѣ чумнаго квартала на счетъ виновныхъ въ непрочной постройкѣ, и объ объявленіи о семъ для надлежащей осторожности. 2167.

Т. IV (1829). О довольствованіи нижнихъ военнаго и морскаго вѣдомства служителей, содержащихъ въ карантинахъ караулы отъ ихъ начальства. 2595.—Объ учрежденіи Челбасской карантинной заставы. 2635.—Объ опредѣленіи единовременныхъ наградъ начальникамъ карантинныхъ заставъ въ Бессарабіи за выслугу 10 лѣтъ. 2745.—Подтвержденіе § 234 карантиннаго устава о дозволеніи покушающихся скрыться отъ надзора карантиннаго начальства, убивать, если иначе остановить ихъ будетъ невозможно. 2754, *п. 7.*—Объ опредѣленіи повивальныхъ бабокъ въ карантинныя заведенія по Кавказской линіи. 2810.—Объ опредѣленіи по карантинамъ чиновниковъ отъ комитета 18 Августа 1814 года. 2837, *лит. С.* Порядокъ представленія непосредственно на Высочайшее усмотрѣніе о чрезвычайныхъ происшествіяхъ въ россійскихъ пограничныхъ карантинахъ. *Табл. 1, § 22.*—О карантинномъ очищеніи военнопленныхъ. 2977, *§ 29—33.*—Объ опредѣленіи письмоводителя и двухъ писцовъ при инспекторѣ Одесскаго карантина и капитанѣ порта. 3012.—О порученіи Новороссійскому и Бессарабскому Генералъ-Губернатору карантинныхъ заставъ по Днѣстру, Пруту и Дунаю. 3058.—Предоставленіе правительствамъ княжествъ Валахіи и Молдавіи правъ проводить цѣпи и учреждать карантинъ вдоль по Дунаю и въ другихъ внутри земли лежащихъ мѣстахъ. 3128. *Отд. акт. при закл. съ Отт. Порт. тракт.*—Объ оставленіи Бугазскаго мѣноваго двора и карантиннаго при ономъ заведенія попрежнему въ зависимости Керчь-Еникальскаго градоначальника и таможней карантинной конторы и объ учрежденіи въ крѣпости Анапѣ временнаго карантина. 3115.—О производствѣ жалованья коммисару Редутскаго карантина по 700 руб. въ годъ. 3202. — О предписаніи консуламъ, чтобы они свидѣтельствовали всѣ карантинные паспорты, выдаваемые судамъ, идущимъ изъ мѣстъ въ указѣ 22 Мая 1828 года непомянованныхъ. 3234.—Объ употребленіи суммъ на учрежденіе и содержаніе временныхъ карантиновъ изъ земскихъ сборовъ, съ возвратомъ отъ казны по представленію надлежащихъ отчетовъ. 3295.

Т. V (1830). О переводѣ состоящей въ Рени карантинной конторы въ Измаилъ, а карантинной заставы, находящейся въ Измаилѣ, въ Рени. 3103 —О закрытіи карантинной заставы при рѣкѣ Бельбасахъ. 3109.—О пропускѣ черезъ Царицынскую карантинную заставу людей и товаровъ по свидѣтельствамъ и реестрамъ градскихъ и земскихъ полицій. 3138.—Обязанности Керченскаго и Таганрогскаго карантиновъ относительно охраненія отъ чумной заразы береговъ Азовскаго моря и внутренности Россіи. 3733, *пп. 6—17.*—О неприниманіи начальникамъ губерній, безъ разрѣшенія высшаго Правительства, карантинныхъ мѣръ противу холеры. 3837.—О принятіи карантинныхъ мѣръ противу болѣзни холеры. 3910.—О подчиненіи кордонной карантинной стражи Измаильскому градоначальнику. 3953.—Назначеніе кормовыхъ денегъ почтовымъ чиновникамъ и служителямъ, находящимся при кордонахъ и карантинныхъ заставахъ. 4069.—Опесчитаніи времени задержанія въ карантинахъ просрочкою отпусковъ состоящими на службѣ лицами. 4169. — О карантинномъ очищеніи вещей и товаровъ, находящихся въ пораженныхъ холерою мѣстахъ или привезенныхъ туда изъ зараженныхъ мѣстъ. 4177.—О неудобности карантина на Кавказской линіи близъ Баракубайска. 4203.

Т. VI (1831). О вмѣненіи въ службу времени, проведеннаго въ карантинныхъ установленіяхъ отъ холеры. 4247 —О распространеніи на морское вѣдомство правила, чтобы время задержанія въ карантинахъ не было относимо къ просрочкѣ отпусковъ. 4269. — Правила о товарахъ, привозимыхъ ко всѣмъ европейскимъ портамъ и пограничнымъ мѣстамъ, гдѣ находятся карантины, и облегченія, предоставляемыя для судовъ, входящихъ во время рейса въ разные черноморскіе порты. 4300, *§§ 28, 29, 32, 37.*—О прекращеніи окуриванія простой письменной корреспонденціи въ тѣхъ мѣстахъ, гдѣ холера прекратилась. 4307.—О наказаніи крестьянъ помѣщицы Валуевой, за участіе въ пропускѣ людей безъ карантиннаго очищенія, по случаю болѣзни холеры. 4415.—О сложеніи въ тѣхъ мѣстахъ, въ коихъ была болѣзнь холера, штрафовъ за казенный лѣсъ, отпущенный по случаю оцѣпленія кордоновъ и заставъ и за самовольныя порубки на надобности для оныхъ. 4462, *п. 5.*—Объ опредѣленіи въ Кавказскую область особаго архитектора по карантинной части. 4468.—О порядкѣ разрѣшенія представленій о выдачѣ денежныхъ наградъ карантиннымъ чиновникамъ за выслугу положенныхъ лѣтъ. 4539, *ст. 6.*—Объ учрежденіи въ городѣ Юрьевѣ карантина. 4613.—Объ устройствѣ карантинной части въ Закавказскомъ краѣ. 4621, *§ 25.*; 4622, *§ 5.*—Обязанность гражданскихъ губернаторовъ въ ежегодныхъ донесеніяхъ Государю Императору означать, не замѣчено ли при обозрѣніи карантиновъ какихъ либо отступленій отъ узаконенныхъ правилъ. 4689, *ст. 15.*—Кара-

тинные чиновники и служители не могутъ быть наслѣдниками по завѣщанію лицъ, состоящихъ въ карантинѣ, но могутъ быть наслѣдниками ихъ по закону. 4841, *ст. 59, п. 5.*—О подчиненіи Севастопольскаго карантина главному Черноморскому начальству. 4892.

Т. VII (1832). По Черноморскому восточному берегу допускать иностранныя коммерческія суда только къ Анапѣ и Редутъ-Кале, въ коихъ есть карантины. 5209, *ст. 1.*—О производствѣ кормовыхъ денегъ почтовымъ чинамъ, командируемымъ въ карантины для очищенія корреспонденціи. 5402.—О недопущеніи къ Таганрогскому порту судовъ съ товарами, пріемлющими заразу, и объ отсылкѣ оныхъ въ Керчь для очищенія и выдержанія карантина. 5496. — Дополнительный штатъ таможеннаго надзора при Севастопольскомъ карантинѣ. 5623. — Уставъ о карантинахъ. 5690. — Положеніе о карантинной стражѣ. 5691.

Т. VIII (1833). Льготы, предоставляемыя обществу Черноморскаго пароходства по карантинному вѣдомству. 6216, *§ 30.*—Временныя правила о таможенныхъ обрядахъ, предписываемыя къ наблюденію въ Керченскомъ и Азовскомъ портахъ, по объявленіи Азовскаго моря практическимъ. 6253. — Штатъ для карантиннаго отдѣленія при канцеляріи Новороссійскаго и Бессарабскаго Генералъ-Губернатора. 6297.—О примѣненіи карантиннаго устава 1832 года по Севастопольскому карантину и объ опредѣленіи въ оный карантинъ повивальной бабки. 6367; 6374.—О невзысканіи за пребываніе въ карантинахъ съ воинскихъ командъ и офицеровъ, слѣдующихъ черезъ карантины по дѣламъ службы. 6404. — Облегченіе карантинныхъ мѣръ на Прутѣ. 6449.—Дозволеніе опредѣлять при карантинахъ неэкзаменованныхъ повивальныхъ бабокъ. 6570.

Т. IX (1834). Уничтоженіе карантинныхъ заведеній по берегамъ Азовскаго моря; — прибавка въ Керченскій карантинъ другаго непремѣннаго члена и двухъ фельдшеровъ;—учрежденіе въ канцеляріи Керчь-Еникальскаго градоначальника одного стола по карантинной части, а въ мѣстечкѣ Алуштѣ карантинной заставы. 6763.—Облегченіе карантинныхъ мѣръ въ Кавказской области. 6767.—О карантинномъ очищеніи рогатаго скота и барановъ въ Анапѣ посредствомъ омовенія въ морской водѣ. 6823. —О составленіи для Астраханскаго карантина таксы единожды въ мѣсяцъ. 6913.—Упраздненіе Царицынской карантинной заставы. 6951.—Уничтоженіе въ Оренбургской губерніи Гурьевскаго карантина. 7039.—О пособіи Некрасовцамъ и другимъ россійскимъ подданнымъ, выходящимъ изъ турецкихъ владѣній, во время пребыванія ихъ въ карантинахъ. 7083. — Сокращеніе постановленнаго карантиннымъ уставомъ срока для провѣриванія очищенныхъ хлоромъ товаровъ. 7261.—О присутствіи при карантинномъ очищеніи пакетовъ въ Скулянахъ чиновнику Министерства Иностранныхъ Дѣлъ. 7264.—Порядокъ продажи мореходныхъ судовъ, въ карантинной гавани находящихся. 7307. — Дозволеніе Оренбургскому военному губернатору, въ случаѣ необходимости устроить въ таможенномъ краѣ временные карантины, производить потребныя на то издержки изъ экстраординарныхъ суммъ. 7364.—Назначеніе суммъ на наемъ квартиръ для чиновниковъ Ѳеодосійскаго карантиннаго округа и Керченскаго карантина. 7511.—Опредѣленіе въ Севастопольскій карантинъ особаго чиновника для наблюденія на брандвахтѣ. 7587.—О суммахъ на карантинные расходы по Оренбургской губерніи. 7641. — Увеличеніе жалованья карантиннымъ надзирателямъ въ Новороссійскомъ краѣ и Бессарабіи. 7657.

Т. X (1835). Обязанность карантинныхъ коммисаровъ и заставъ, относительно таможеннаго надзора по Кавказской линіи. 7951.—Обязанности карантиннаго начальства относительно наблюденія за выгрузкою балласта. 7981.—Усиленіе таможенной стражи въ новороссійскихъ и бессарабскихъ округахъ, по причинѣ возложенія на нее карантиннаго надзора. 8008. — Присвоеніе мундировъ членамъ карантинныхъ правленій и конторъ, и отъ купечества избираемыхъ. 8100.—Учрежденіе въ Ахмечетской бухтѣ карантинной заставы. 8177.—Преимущества, предоставляемыя пограничной стражѣ, тамъ гдѣ она будетъ имѣть карантинный надзоръ. 8247.—Наименованіе карантинной станицы Хоперскаго казачьяго полка Суворовскою. 8388. — Назначеніе мундировъ начальнику карантиннаго отдѣленія при канцеляріи Новороссійскаго и Бессарабскаго Генералъ-Губернатора и интендантскому чиновнику сего отдѣленія. 8415.—Учрежденіе по сю сторону Кавказскихъ горъ особой карантинной линіи. 8650. — Штатъ Сулинскому карантину. 8717.

Т. XI (1836). Учрежденіе при канцеляріи Астраханскаго военнаго губернатора особаго отдѣленія по карантинной части. 8781.—Назначеніе особаго архитектора по карантинной части при Новороссійскомъ и Бессарабскомъ Генералъ-Губернаторѣ. 8841. — Освобожденіе горцевъ отъ платы за отводимыя имъ въ карантинахъ комнаты. 8875.—Учрежденіе на Сулинскомъ гирлѣ рѣки Дуная карантина и упраздненіе Базарчукской карантинной заставы. 8891.—Причисленіе къ VII классу должности чиновника Министерства Иностранныхъ Дѣлъ, состоящаго въ Одесскомъ карантинѣ для наблюденія за очищеніемъ казенныхъ пакетовъ. 8955.—О награжденіи офицеровъ карантинной стражи при увольненіи отъ службы слѣдующимъ чинами за безпорочную выслугу одного года въ томъ чинѣ, въ которомъ выходятъ въ отставку. 8972.—Доставленіе въ Инспекторскій Департаментъ срочныхъ вѣдомостей о состояніи карантинной стражи. 8982.—Отнесеніе къ X классу должностей помощниковъ столоначальниковъ по карантинной части въ канцеляріи Николаевскаго и Севастопольскаго военнаго губернатора. 8996. — Способы очищенія миндаля, миндальныхъ, волоскихъ и грецкихъ орѣховъ и другихъ вещей. 9025.—Доставленіе изъ карантиновъ въ таможни свѣдѣній о срокахъ очищенія товаровъ. 9093. — Упраздненіе Очаковской карантинной заставы и учрежденіе вмѣсто оной таковой же на Кинбурнской косѣ. 9168.—Порядокъ, наблюдаемый при крушеніи или гибели кораблей въ тѣхъ мѣстахъ, гдѣ находятся карантины. 9200, *пп. 29—40.* Повѣрка товаровъ, поступающихъ въ карантины по Азіятской границѣ и взысканіе за умыселъ провезти оныя мимо карантиновъ. 9290.—Производство квартирныхъ денегъ нѣкоторымъ чиновникамъ Севастопольскаго карантина. 9381.—Производство въ офицеры унтеръ-офицеровъ карантинной стражи. 9488. — Оставленіе при карантинныхъ заставахъ на Кавказской линіи повивалиныхъ бабокъ. 9566.—Дозволеніе увольнять нижнихъ чиновъ внутренней карантинной стражи въ домовые отпуски. 9571.—Предоставленіе права носить серебряные темляки тѣмъ нижнимъ чинамъ карантинной стражи, которые отказались отъ производства въ офицеры. 9766.—О денежномъ награжденіи карантиннымъ священникамъ за 10-тилѣтнюю при карантинахъ службу. 9803.

Т. XII (1837). Проектъ правилъ при пропускѣ изъ карантина товаровъ и вещей, привозимыхъ изъ австрійскихъ владѣній на дунайскихъ пароходахъ. 9907.—Выдача прогонныхъ денегъ офицерамъ внутренней карантинной стражи, командируемымъ и переводимымъ по дѣламъ службы изъ округа въ округъ. 9985. — Правила для карантиннаго очищенія корабельныхъ принадлежностей на коммерческихъ судахъ. 9987.—Отпускъ суммы на содержаніе лодокъ съ гребцами и кормчимъ при Чеченской карантинной заставѣ. 10130.—Прибавка квартирныхъ денегъ чиновникамъ Одесскаго карантина. 10163. — Освобожденіе закубанскихъ поселянъ отъ платежа денегъ за отводимыя имъ въ карантинахъ комнаты. 10221.—Назначеніе разъѣздныхъ денегъ медикамъ Одесскаго карантина, употребляемымъ для леченія нижнихъ чиновъ таможеннаго баталіона карантинной стражи. 10293.—Опредѣленіе въ Анапскій временной карантинъ особаго медика. 10297.—Подчиненіе карантинной части въ городѣ Ѳеодосіи Керчь-Еникальскому градоначальству. 10300. — Обязанности гражданскихъ губернаторовъ относительно учрежденія карантиновъ и распоряженій по сей части. 10303, *§§ 163—169.*—Порядокъ утвержденія

ними приговоровъ надъ нарушителями карантинныхъ постановленій. *§§ 247, 250.*—Производство содержанія фельдфебелямъ и унтеръ-офицерамъ карантинной стражи, коп, имѣя право на отставку, остаются на службѣ. 10432.—Награжденіе нижнихъ чиновъ внутренней карантинной стражи знакомъ отличія св. Анны, включая въ срокъ и карантинную ихъ службу. 10473.—Опредѣленіе въ Керченскій карантинъ еще одного помощника капитану карантиннаго порта. 10665. — Дозволеніе принимать въ Екатеринодарскій карантинъ, во всякое время, пассажировъ, пріѣзжающихъ чрезъ Кабардинскую плоскость подъ военнымъ прикрытіемъ. 10714.—Увеличеніе содержанія карантиннаго архитектора по Кавказской линіи. 10715.—Учрежденіе карантинныхъ заставъ въ нѣкоторыхъ мѣстахъ по сѣверо-восточному берегу Чернаго моря. 10742.—Передача устройства карантинныхъ строеній въ распоряженіе Министерства Внутреннихъ Дѣлъ и Главноуправляющаго Путями Сообщенія и Публичными Зданіями. 10819.

Т. XIII (1838). Опредѣленіе въ карантинную стражу нижнихъ чиновъ безпорочнаго поведенія. 10159 *a*. — Порядокъ снабженія карантинными свидѣтельствами судовъ, идущихъ изъ Азовскаго моря. 10971. — Предоставленіе карантинамъ Кавказской линіи и Астраханскому, распоряжаться остатками отъ штатныхъ суммъ. 11310.—Подчиненіе Таманской и Бугазской карантинныхъ заставъ начальству Кавказской области. 11376. — О добавочномъ жалованьѣ тѣмъ нижнимъ чинамъ карантинной стражи, коп получали оное на службѣ въ арміи. 11508.—О включеніи въ штатное положеніе Астраханскаго карантина 400 р., назначенныхъ на содержаніе при семъ карантинѣ муллы. 11540.—Распространеніе на карантинныхъ чиновниковъ Закавказскаго края наградъ за карантинную службу, предоставленныхъ чинамъ Новороссійскаго края и Бессарабіи. 11638.—Объ опредѣленіи третьяго помощника капитана Одесскаго карантиннаго порта. 11728.—Объ учрежденіи при Астраханскомъ центральномъ карантинѣ особой стражи въ видѣ отдѣльной роты. 11749.— О внесеніи на разсмотрѣніе въ Сенатъ дѣлъ по нарушенію карантинныхъ правилъ лицами изъ дворянъ, священно-служителей, почетныхъ гражданъ и купцовъ 1 и 2 гильдій. 11789.

Т. XIV (1839). Отводъ священникамъ карантинной стражи квартиръ съ отопленіемъ и освѣщеніемъ. 12011. — Обращеніе нижнимъ чинамъ карантинной стражи, отказавшимся отъ производства въ офицеры, жалованья изъ ⅔ прапорщичьяго оклада въ пенсію. 12021.— Упраздненіе существующаго въ Астраханской губерніи Тинакскаго карантина. 12086.—О зачетѣ судамъ Черноморскаго флота, возвращающимся въ Севастополь отъ Абхазскихъ береговъ, времени плаванія къ сему порту въ карантинный терминъ. 12111.—Отмѣна устроенія карантинныхъ заставъ въ Пицундѣ и Гаграхъ. 12131.—Допущеніе въ россійскіе порты Балтійскаго моря судовъ, выдержавшихъ въ Англіи карантинное очищеніе. 12266.—Производство командиру Одесскаго карантиннаго баталіона квартирныхъ денегъ по 1500 руб. въ годъ. 12269.—Правила для назначенія пенсій и единовременныхъ пособій вдовамъ нижнихъ чиновъ внутренней карантинной стражи. 12639.—Порядокъ назначенія пенсій вдовамъ и дѣтямъ чиновниковъ карантиннаго вѣдомства, если они не будутъ имѣть права на пенсіи по правиламъ того вѣдомства. 12672.—Назначеніе пенсій и пособій священникамъ карантиннаго вѣдомства и ихъ семействамъ. 12678.—Очищеніе въ карантинахъ лубьевъ и рогожъ чрезъ погруженіе въ воду. 12823. — Опредѣленіе въ комитетъ о предохраненіи Закавказскаго края отъ заразы непремѣннаго члена для внутренняго въ ономъ управленія дѣлами карантиннаго вѣдомства. 12825.

Т. XV (1840). Назначеніе изъ государственнаго казначейства суммъ на содержаніе Анапскаго карантина. 13212.—Назначеніе помощника инспектору Одесскаго центральнаго карантина. 13294.—Награжденіе нижнихъ чиновъ внутренней карантинной стражи установленными нашивками. 13328.—Объ окладѣ карантиннымъ надзирателямъ въ Новороссійскомъ краѣ и Бессарабіи, унтеръ-офицерамъ карантинной стражи, остающимся на вторичную службу. 13340.—Объ отсылкѣ унтеръ-офицеровъ карантинной стражи, имѣющихъ право на производство въ офицеры, для предварительнаго испытанія и совершеннаго изученія строевой службы, въ ближайшіе гарнизонные баталіоны. 13358. — Обязанность уѣзднаго начальника въ Закавказскомъ краѣ имѣть наблюденіе за карантинами, въ городѣ или уѣздѣ состоящими. 13368, *§ 92, п. 11.*— Распространеніе Сулинскаго частнаго карантина, находящагося на Георгіевскомъ островѣ. 13385.—О нижнихъ чинахъ карантинной стражи, отказывающимся добровольно отъ отставки. 13539.—Оставленіе существующей въ Ахмечетской бухтѣ карантинной заставы на неопредѣленное время. 13607.—Дополнительные штаты Одесскому и Керченскому карантинамъ. 13717.—Дополнительный штатъ одной прибавочной роты къ Керченскому карантинному полубаталіону. 13718.—Увеличеніе числа чиновъ въ Одесскомъ и Керченскомъ карантинныхъ портахъ. 13727.—Довольствіе жалованьемъ, находящихся подъ слѣдствіемъ и судомъ офицеровъ карантинной стражи. 13916.—О преимуществахъ, дарованныхъ фельдшерамъ карантинной стражи, отказавшимся отъ производства въ офицеры. 13976.— Награжденіе штабъ и оберъ-офицеровъ карантинной стражи за выслугу лѣтъ, мундирами. 14017.

Т. XVI (1841). Уставъ о карантинахъ. 14614.—Дополнительное положеніе для Керченскаго главнаго карантина. 14615.—Дополнительное положеніе для Одесскаго главнаго карантина. 14616.—О пенсіяхъ и единовременныхъ выдачахъ чиновникамъ карантиновъ, оставленныхъ въ бездѣйствіи. 14631.—Распространеніе на нижнихъ служителей, состоящихъ при кавказскихъ карантинахъ, права на награжденіе ихъ знаками отличія св. Анны. 14644.—Порядокъ производства въ офицеры унтеръ-офицеровъ карантинной стражи, находящихся на испытаніи при внутреннихъ гарнизонныхъ баталіонахъ. 14721.—Распространеніе на фельдшеровъ карантинной стражи права на полученіе по безпорочной выслугѣ въ унтеръ-офицерскомъ званіи 12 лѣтъ, двойнаго жалованья. 14868.

Т. XVII (1842). О переводѣ Аккерманской карантинной заставы къ устью Днѣстра на Аккерманскую косу. 15300.—Правила для пріема товаровъ въ Одесскій карантинъ. 15304.—Дополнительныя правила для карантинныхъ портовъ. 15309.—Разрѣшеніе, какъ поступать съ сырыми кожами, когда будетъ подозрѣніе, что онѣ сняты съ зачумленнаго скота. 15726.—Освобожденіе воинскихъ командъ и нижнихъ чиновъ, слѣдующихъ съ Черноморской береговой линіи черезъ карантины, отъ платежа гвардіонскихъ денегъ. 16351.

Т. XVIII (1843). Правила для пароходныхъ сношеній между Одессою и Константинополемъ по карантинному вѣдомству. 16360, *§ 25.*—Назначеніе квартирныхъ денегъ чиновникамъ карантиновъ: Измаильскаго, Сулинскаго, Скулянскаго, Леовскаго и Аккерманской карантинной заставы. 16909.—Назначеніе въ частный Сулинскій карантинъ священника и причетника. 17150.

Т. XIX (1844). Ношеніе офицерамъ карантинной стражи фуражекъ съ кокардою. 18021.—Порядокъ производства слѣдствій и суда по дѣламъ о преступленіяхъ пограничной стражи, несущей карантинныя обязанности. 18061.—Присвоеніе нижнимъ чинамъ карантинной стражи нашивокъ, установленныхъ въ войскахъ на погонахъ мундировъ и шинелей. 18116.—Устройство карантинной части въ Закавказскомъ краѣ. 18231.—Измѣненіе въ прутскихъ карантинахъ нѣкоторыхъ мѣръ предосторожности. 18113.

Т. XX (1845). Временный штатъ для Новороссійскаго карантина, устроеннаго на восточномъ берегу Чернаго моря. 18685.— Снабженіе карантинной стражи медикаментами, изъ аптечныхъ магазиновъ или аптекъ, подвѣдомственныхъ Департаменту Казенныхъ врачебныхъ Заготовленій. 18698.—Исключе-

ніе у строевыхъ унтеръ-офицеровъ карантинной стражи нестроевой службы изъ счета выслуги ихъ къ производству въ офицеры. 18898.—Комплектованіе карантинной стражи унтеръ-офицерами и рядовыми изъ армейской пѣхоты. 19093.—Подчиненіе Новороссійскаго карантина начальнику Черноморской береговой линіи. 19140.—Передача строеній упраздненнаго Бертюльскаго карантина въ вѣдѣніе Астраханской казенной палаты. 19205.—Производство чиновникамъ Ренійскаго карантина квартирныхъ денегъ. 19390.—О исчисленіи карантинныхъ чиновниковъ и офицерамъ карантинной стражи времени службы при назначеніи пенсій. 19560.

Т. XXI (1846). Подчиненіе начальнику Черноморской береговой линіи Анапскаго временнаго карантина. 19585.—Упраздненіе Дѣстровской карантинной линіи. 19693.—Прибывающимъ въ Одессу изъ Константинополя пароходамъ-фрегатамъ дѣлать опросы. 19847.—Упраздненіе въ Озургетѣ карантина. 19898, *п. 5.*—Новая форма киверовъ для карантинной стража. 20408.—Обшиваніе у офицеровъ карантинной стражи брюкъ кожею. 20469.—Подчиненіе Феодосійскаго карантинного округа Таврическому гражданскому губернатору. 20609.

Т. XXII (1847). Положеніе объ устройствѣ, дѣйствіяхъ и управленіи карантинной части на Кавказѣ и за Кавказомъ. 21169.—Поднесеніе на Высочайшее утвержденіе проектовъ Высочайшихъ приказовъ о производствѣ въ чины офицеровъ карантинной стражи. 21433.

Т. XXIII (1848). Отмѣна карантиннаго срока въ Джульфѣ и сокращеніе онаго въ Шарурѣ и Ордубадѣ. 22108.—Довольствіе вещами карантинныхъ служителей на Кавказѣ и за Кавказомъ. 22129.—Сроки мундирнымъ вещамъ у нижнихъ карантинныхъ служителей Кавказской карантинной линіи и Сухумъ-Кальскаго округа. 22181.—Распространеніе на штатныхъ чиновниковъ всѣхъ вообще карантиновъ права на полученіе пенсіи на службѣ. 22711.

Т. XXIV (1849). Сокращеніе карантинныхъ сроковъ въ благополучное отъ чумы время. 23283.—Сокращеніе карантинныхъ сроковъ въ благополучное отъ чумы время въ Закавказскомъ краѣ. 23459.—О квартирномъ довольствіи капитану Одесскаго практическаго порта. 23472.—О пенсіяхъ и денежныхъ наградахъ писарямъ изъ кантонистовъ, находящимся на службѣ по карантинно-таможенному вѣдомству на Кавказѣ и за Кавказомъ. 23473.—Устройство въ Закавказскомъ краѣ кордонной стражи. 23672.—Переименованіе Прохладинской карантинной заставы на Кавказской линіи въ Солдатско-Малковскую. 23673.—Надбавка срока сюртукамъ карантинныхъ гвардіоновъ Закавказскаго и Сухумъ-Кальскаго карантинно-таможенныхъ округовъ. 23675.

Т. XXV (1850). О пенсіяхъ семействамъ офицеровъ карантинной стражи. 23792.—Запрещается имѣть питейныя заведенія въ военной и карантинной Балкахъ города Одессы. 24039, *§ 45, 91.*—Учрежденіе при Евпаторійскомъ карантинѣ берегового надзора. 24562.

Т. XXVI (1851). Переименованіе Сальянской карантинно-таможенной заставы въ Бѣлясуракую. 25295.—Червленская карантинная на Кавказской линіи застава наименована Николаевскою. 25297.—Возложеніе на инспектора Екатериноградскаго центральнаго карантина должности таможеннаго ревизора по Кавказской линіи. 25391.—Разрѣшеніе Джагманской карантинно-таможенной заставѣ пропуска и очистки пошлиною нѣкоторыхъ европейскихъ и колоніальныхъ товаровъ. 25650.—Обязанности капитана надъ Сулинскимъ портомъ по карантинной части. 25851, *ст. 5, п. а.*

Т. XXVII (1852). Предоставленіе Намѣстнику Кавказскому права закрывать и открывать закавказскіе карантины, по его усмотрѣнію. 26546.—Опредѣленіе платы отъ шкиперовъ гвардіонамъ, назначаемымъ на суда, находящіяся въ практическомъ положеніи и занимающіяся перевозкою грузовъ и каботажнымъ плаваніемъ по Черному морю. 26771.

Т. XXVIII (1853). Права Хозяпинской карантинно-таможенной заставы въ Закавказскомъ краѣ. 27003.—Порядокъ производства парадовъ, въ коихъ участвуетъ карантинная и внутренняя стража. 27023.—Имѣніе впредь только одного помощника управляющаго Закавказскимъ карантинно-таможеннымъ округомъ. 27337.

Т. XXIX (1854). Помѣщеніе плѣнныхъ въ карантины на пограничныхъ пунктахъ. 28038, *§§ 12 и 17.*—Классы должностей комиссаровъ карантинныхъ заставъ на Кавказской линіи и столоначальниковъ Екатериноградской карантинной конторы. 28266.

Т. XXXI (1856). Порядокъ оставленія за штатомъ карантинныхъ чиновниковъ, по закрытіи карантинныхъ учрежденій Кавказской линіи. 30809.—Упраздненіе должности агента Министерства Иностранныхъ Дѣлъ при Одесскомъ карантинѣ. 31072.

Т. XXXII (1857). Принятіе карантинныхъ предосторожностей въ портахъ Чернаго моря въ навигацію 1857 года. 37364 *а.*—Установленіе новыхъ карантинныхъ правилъ для судовъ, приходящихъ въ россійскіе порты Балтійскаго моря. 31519.—Инструкція управляющему Закавказскимъ карантинно-таможеннымъ округомъ по таможенной части. 31611.—Обязанность россійскихъ посланниковъ, консуловъ и агентовъ, въ случаѣ появленія гдѣ либо чумы или сомнѣнія на счетъ оной, извѣщать о томъ ближайшіе карантины. 31665.—Упраздненіе карантинной линіи между Закавказскимъ краемъ и Ставропольскою губерніею. 31936.—Зачетъ гвардіонамъ Севастопольской карантинной стражи за годъ каждаго мѣсяца бытности ихъ на бастіонѣ при защитѣ Севастополя. 32035.

Т. XXXIII (1858). Упраздненіе Дѣстровской карантинной линіи. 32722.—Продолженіе дѣйствія карантинныхъ правилъ 19 Февраля 1857 года по Балтійскому морю въ 1858 году. 32850.

Т. XXXIV (1859). Освобожденіе отъ платежа карантиннаго сбора привозимыхъ изъ Бухары хлопчатой бумаги и шелка-сырца и всѣхъ отправляемыхъ въ Бухару товаровъ. 34262.—Оклады квартирныхъ денегъ служащимъ въ Керченскомъ карантинѣ. 34702.—Устраненіе отъ морскаго вѣдомства обязанности комплектовать чинами флота суда, принадлежащія карантинной стражѣ на Черномъ морѣ. 34779.—Переведеніе въ портовый городъ Поти Редутъ-Кальское карантинно-таможенное правленіе именовать Потійскимъ. 35282.

Т. XXXV (1860). Переводъ Редутъ-Кальскаго карантинно-таможеннаго правленія въ портовый городъ Поти и наименованіе сего правленія Потійскимъ. 35328.—Форма обмундированія служителей Закавказскаго и Абхазской дистанціи Сухумъ-Кальскаго карантинно-таможенныхъ округовъ. 35520.—Права на пенсіи карантинныхъ чиновъ за Кавказомъ. 35627.—Распространеніе на нижнихъ чиновъ карантинной стражи правилъ о преимуществахъ по службѣ нижнихъ чиновъ военнаго вѣдомства. 36238.—Снабженіе амуничными вещами нижнихъ чиновъ карантинной стражи, увольняемыхъ въ отпуски и въ отставку. 36333.—Упраздненіе должности помощника инспектора Одесскаго карантина. 36376.—Новая форма обмундированія для нижнихъ чиновъ карантинной стражи Новороссійскаго края, Бессарабской области и Астраханской губерніи. 36439.

Т. XXXVI (1861). Подчиненіе Намѣстнику Кавказскому Тамапской карантинной заставы и Бугазскаго мѣноваго двора. 36512.—Содержаніе при Сухумской и Константиновской морской станціяхъ барказовъ Азовской флотиліи, для карантинно-таможеннаго надзора за восточнымъ берегомъ Чернаго моря. 36724.—Производство карантинно-таможеннымъ чинамъ на Кавказѣ и за Кавказомъ довольствія обувью наравнѣ съ войсками арміи. 37230.

Т. XXXVII (1862). Упраздненіе въ Кяхтѣ карантиннаго заведенія для окурки привозимыхъ черезъ Китайскую границу кожъ, масла и сала. 38126, *ук., ст. II.*—Отмѣна

назначенія на Очаковскую брандвахту чиновника Одесскаго карантина для опрашиванія судовъ. 38232.—Допущеніе привоза въ Закавказскій край нѣкоторыхъ европейскихъ и колоніальныхъ товаровъ съ платежемъ пошлины по европейскому тарифу черезъ Астаринскую, Белясуварскую, Игдырскую (Орговскую), Редутъ-Кальскую и Николаевскую карантинно-таможенныя заставы, и мѣры для правильнаго привоза въ сей край бумажной ткани, называемой бязью. 38267.—Наименованіе моста, строющагося черезъ карантинную балку, мостомъ графа Строганова. 38536.—Дозволеніе перевода нижнихъ чиновъ карантинной стражи въ другія команды ранѣе выслуги ими 15-тилѣтняго срока. 38715.—Упраздненіе Астраханскаго карантина. 39042.

Т. XXXVIII (1863). Прекращеніе въ благополучное отъ чумы время обшивки внизу кожею брюкъ у нижнихъ чиновъ карантинной стражи. 39455.—Отмѣна преимуществъ, установленныхъ для мѣщанъ, торгующихъ съ горскими народами при укрѣпленіяхъ за карантинною линіею въ Ставропольской губерніи и въ нѣкоторыхъ мѣстахъ Дагестанской области. 39483.—Наименованіе строящагося въ Одессѣ, на карантинномъ молѣ, маяка «Воронцовскимъ». 39607.—Оклады пенсій унтеръ-офицерамъ карантинной стражи, прослужившимъ, не менѣе 5 лѣтъ послѣ назначенія имъ ⅓ или ⅔ прапорщичьяго жалованья. 39674.

Т. XXXIX (1864). Расформированіе Одесскаго баталіона карантинной стражи, съ обращеніемъ его въ роту. 40676. — Новыя карантинныя правила для судовъ, отправляющихся въ россійскіе балтійскіе порты. 41431.

Т. XL (1865). Освобожденіе отъ взятія карантинныхъ свидѣтельствъ судовъ, плавающихъ между внутренними русскими портами Чернаго моря. 42071.

Т. XLI (1866). Уставъ о карантинахъ. 43061.—Упраздненіе карантиновъ въ Киргизской степи и по Сибирской кордонной линіи. 43872.—Дополненіе штата Одесской роты карантинной стражи двумя примѣчаніями. 44059.

Т. XLII (1867). Отмѣна карантиннаго сбора съ произведеній, привозимыхъ съ Мангишлакскаго полуострова. 44294.—Положеніе о карантинно-таможенной части на Кавказѣ и за Кавказомъ. 45266.—Росписанія должностей по управленію карантинно-таможенною частью за Кавказомъ. 45268.

Т. XLIII (1868). Сравненіе нижнихъ чиновъ карантинной стражи, въ отношеніи довольствія приварочными деньгами, съ армейскими войсками. 45672.

Т. XLVI (1871). Нѣкоторыя измѣненія въ дѣйствующихъ карантинныхъ правилахъ. 49129.—Предоставленіе производства нижнихъ карантинныхъ чиновъ на Кавказѣ и за Кавказомъ въ унтеръ-офицерское званіе управляющему карантинно-таможенною частію въ томъ краѣ. 49881.

Т. XLVIII (1873). Отпускъ нижнимъ чинамъ карантинной стражи приварочныхъ денегъ въ размѣрѣ, ежегодно назначаемомъ для армейскихъ войскъ. 52237

Т. LI (1876). О комплектованіи карантинной стражи новобранцами. 55686.

КАРАУЛЫ.

Т. I (1825—1827). Порядокъ содержанія караула на корабляхъ, фрегатахъ и прочихъ судахъ. 391.—О караулѣ при арестантскихъ палатахъ въ военносухопутныхъ госпиталяхъ и лазаретахъ. 573.—Рисунки платформамъ для карауловъ. 732.

Т. II (1827). Дѣла о нарядѣ карауловъ изъ командъ морскаго вѣдомства, подлежатъ вѣдомству дежурнаго генерала Морскаго Министерства. 839, *гл. II § 22.*—Объ опредѣленіи смотрителя за караульными домами въ С.-Петербургѣ. 1398.—Запрещеніе ставить часовыхъ внутри арестантскихъ комнатъ. 1538.

Т. IV (1829). Объ отвѣтственности караульныхъ офицеровъ за побѣги арестантовъ во время ихъ препровожденія. 3155.

Т. V (1830). Объ устройствѣ въ Старой Русѣ караульныхъ домовъ и порядокъ содержанія карауловъ. 4121, *§§ 26—45.*

Т. VII (1832). При домахъ, занимаемыхъ гражданскими губернаторами, не имѣть постоянныхъ карауловъ, а ставить часовыхъ изъ нижнихъ чиновъ баталіоновъ внутренней стражи. 5127.—Объ отмѣнѣ военнаго караула въ домахъ умалишенныхъ. 5635.—О назначеніи при Высочайшихъ путешествіяхъ по тракту слѣдованія Его Величества карауловъ и ординарцевъ. 5679.—О внѣшнихъ при карантинахъ караулахъ. 5691, *§§ 74, 75.*—Всѣ караулы, занимаемые морскими чинами у береговъ Астраханской губерніи, подчиняются военному губернатору. 5808, *§ 15.*

Т. VIII (1833). Обязанности Тульскаго военнаго губернатора относительно содержанія городовыхъ карауловъ. 6039, *§§ 5—7.*—Подчиненіе Казанскому военному губернатору городовыхъ карауловъ и обязанности его по сей части. 6079, *§§ 9—13.*—Положеніе о судовыхъ караулахъ. 6088.—Учрежденіе въ городѣ Леовѣ (Бессарабской области) инвалидной команды для содержанія карауловъ. 6205.—Запрещеніе караульнымъ офицерамъ допускать къ арестантамъ постороннихъ посѣтителей. 6601.

Т. IX (1834). Караулу, наряжаемому въ случаѣ пожаровъ для составленія цѣпи вокругъ пожарныхъ мѣстъ, не пропускать за цѣпь никого изъ зрителей. 6944. — Въ Почаевской лаврѣ для содержанія карауловъ имѣть постоянную команду инвалидовъ. 7149.—О производствѣ порціонныхъ денегъ оберъ-офицерамъ, наряжаемымъ для содержанія карауловъ въ Москвѣ. 7220.—Объ освѣщеніи караульныхъ домовъ и кордегардій во всѣхъ морскихъ зданіяхъ на счетъ суммъ Строительнаго Департамента по морской части. 7593.

Т. X (1835). О караулахъ въ войскѣ Донскомъ. 8163, *инстр. 127—135.*—О пикетахъ въ военное время. *§§ 153—161.*—Отнесеніе на земскій сборъ выдачи въ лѣтніе и зимніе мѣсяцы суточныхъ денегъ нижнимъ чинамъ, содержащимъ въ Кіевѣ караулы. 8173.

Т. XI (1836). Производство порціонныхъ денегъ штабъ и оберъ-офицерамъ войскъ, содержащимъ караулы въ крѣпостяхъ и городахъ, а нижнимъ чинамъ мясной и винной порцій. 9141.

Т. XII (1837). Производство порцій и порціонныхъ денегъ армейскимъ войскамъ во время содержанія ими карауловъ въ С.-Петербургѣ и Кронштадтѣ. 10458.

Т. XIV (1839). Внесеніе въ смѣту коммисаріата суммы на поддержаніе тюфяковъ и подушекъ, заведенныхъ въ Брестъ-Литовскѣ для нижнихъ чиновъ, содержащихъ караулы. 12275.

Т. XV (1840). Освѣщеніе караульныхъ домовъ въ Новороссійскомъ краѣ на счетъ казны. 13701.

Т. XVII (1842). О несниманіи офицерамъ и унтеръ-офицерамъ, находящимся въ караулѣ при арестантахъ, полусабель. 16356.

Т. XIX (1844). Содержаніе карауловъ въ губерніяхъ, гдѣ производятся рекрутскіе наборы, армейскимъ войскамъ. 17523.—Планы на постройку платформъ для карауловъ. 17936.

Т. XX (1845). Дополненіе правилъ смѣны съ церемоніею. 18774.—Порядокъ освѣщенія гауптвахтъ и карауленъ въ тѣхъ мѣстахъ, гдѣ нѣтъ казармъ. 18805.

Т. XXI (1846). Облегченіе въ одеждѣ караульныхъ и часовыхъ въ г. Астрахани во время лѣтнихъ жаровъ. 19704.—Правила при назначеніи почетныхъ карауловъ въ проѣздъ Его Величества и Членовъ Высочайшей Фамиліи. 20031.—О почетномъ караулѣ при проѣздѣ Государя Императора, Государыни Императрицы и иностранныхъ Государей, имѣющихъ титулъ Величества. 20591.

Т. XXII (1847). Назначеніе 2-го учебнаго карабинернаго полка одинъ разъ въ недѣлю для содержанія карауловъ. 20777.—Новыя ноты двухъ маршей для трубачей новаго караула при вступленіи на платформу. 20783.—Храненіе казенныхъ суммъ на караулахъ. 21053.—Измѣненіе правилъ храненія казенныхъ суммъ на караулахъ. 21415.

Т. XXIII (1848). Принятіе на счетъ казны расходовъ на отопленіе и освѣщеніе карауленъ при соляныхъ и винныхъ магазинахъ,

а также и на теплую одежду часовыхъ. 22100.

Т. XXIV (1849). Назначеніе новаго мѣста для гауптвахты въ г. Гадячѣ Полтавской губерніи. 23097.—Производство кормовыхъ денегъ нижнимъ чинамъ 1 военно-рабочаго баталіона и подвижныхъ инвалидныхъ и военно-рабочихъ ротъ округовъ пахотныхъ солдатъ, содержащихъ въ городѣ Старой Руси караулы. 23497.

Т. XXVI (1851). Нижнимъ чинамъ казачьихъ войскъ при вступленіи въ караулы не надѣвать ружей черезъ плечо. 24882.—Правила о караулахъ на военныхъ судахъ. 25130.—Отпускъ теплой одежды для дневальныхъ, наряжаемыхъ въ Кронштадтѣ отъ артиллерійскаго гарнизона къ разнымъ постамъ при сѣверной оборонительной казармѣ. 25149. — Устройство, ремонтъ и отопленіе гауптвахтъ, платформъ, шлахбаумовъ и караулень отнесены на городскія земскія повинности. 25398, *ст. 15, ∫ V, п. а, б.*—Производство штабъ и оберъ-офицерамъ полевыхъ войскъ порціоновъ за содержаніе карауловъ въ г. Севастополѣ. 25443. — Производство порціонныхъ денегъ штабъ и оберъ-офицерамъ полковъ 3 гвардейской пѣхотной дивизіи, за содержаніе карауловъ въ С.-Петербургѣ. 25534.—Содержаніе постовъ, расположенныхъ въ Ставропольской губерніи вдоль предѣловъ Кавказскаго линейнаго казачьяго войска. 25649.

Т. XXVII (1852). Измѣненіе и дополненіе правилъ о порядкѣ наряженія почетныхъ карауловъ. 26402.

Т. XXVIII (1853). Учрежденіе въ Бобруйскѣ и Кіевѣ запасовъ лагеря для войскъ, назначенныхъ въ сіи пункты для крѣпостныхъ работъ и содержаніе карауловъ. 26998.—Производство квартирныхъ денегъ офицерамъ армейскихъ войскъ, содержащихъ караулы въ Царскомъ Селѣ во время лагернаго сбора гвардейскихъ войскъ. 27105.—Производство порціонныхъ денегъ протоіереямъ и священникамъ, состоящимъ при войскахъ за время содержанія сими войсками карауловъ въ городахъ и крѣпостяхъ. 27295.—Освѣщеніе кордегардій и карауленъ въ Севастопольской крѣпости. 27777.

Т. XXIX (1854). Учрежденіе поста для содержанія караула при денежномъ сундукѣ Сергіевской полиціи. 28002.

Т. XXX (1855). Отопленіе и освѣщеніе караульныхъ избъ. 29370.—Освѣщеніе кордегардій, карауленъ и комнатъ караульныхъ офицеровъ въ крѣпостяхъ Новороссійскаго края. 29933.

Т. XXXI (1856). Порядокъ наряженія войскъ въ караулы въ городахъ и крѣпостяхъ. 31013.—Разстояніе, на какое дозволяется отходить часовымъ отъ своихъ будокъ. 31227.—Форма нижнимъ чинамъ морскаго вѣдомства во время нахожденія въ городовомъ карауле. 31257.

Т. XXXII (1857). Учрежденіе при Маріинскомъ Донскомъ институтѣ благородныхъ дѣвицъ военнаго караула изъ нижнихъ чиновъ внутренней службы, для охраненія денежныхъ суммъ, наблюденія за безопасностію отъ огня и присмотра за чистотою дворовъ и садовъ института. 31405.—Порядокъ отданія чести часовыми, которымъ дозволено отходить отъ будокъ болѣе восьми шаговъ и обходить зданія. 31426.—Обязанность комендантовъ городовъ и крѣпостей о измѣненіяхъ въ караульныхъ нарядахъ увѣдомлять корпусное начальство тѣхъ войскъ, коими караулы содержатся. 31514.—Офицерамъ морскаго вѣдомства въ карауль вступать всегда въ парадномъ полукафтанѣ. 31526.—Вступленіе всѣмъ стрѣлковымъ частямъ въ караулы съ отомкнутыми штыками. 31718.—Производство милиціонерскаго содержанія горнымъ карауламъ Тушинскимъ и Ишавскимъ. 32009.—Отмѣна наряда карауловъ отъ войска въ кадетскіе корпуса. 32093.—Оставленіе карауловъ съ часовыми на платформѣ при тріумфальныхъ воротахъ въ С.-Петербургѣ и Москвѣ. 32094.—Порядокъ наряда въ карауль людей отъ стрѣлковыхъ баталіоновъ, въ мѣстахъ ихъ квартированія. 32202.—Порядокъ наряда войскъ для почетныхъ карауловъ къ проѣзду Ихъ Императорскихъ Величествъ, Членовъ Императорской Фамиліи и вообще лицъ, имѣющихъ право на эту почесть. 32250. — Измѣненія въ новомъ уставѣ гарнизонной службы касательно карауловъ. 32394.—Порядокъ употребленія огнестрѣльнаго оружія чинами кавалеріи, вступающими въ караулы съ холоднымъ оружіемъ. 32617.—При нарядѣ карауловъ отъ всѣхъ частей войскъ, вооруженныхъ нарѣзнымъ оружіемъ, карауламъ симъ быть съ нарѣзными ружьями. 32619.

Т. XXXIII (1858). Исчисленіе лицъ, коимъ, для отданія чести, караулы обязаны выходить въ ружье, безъ особаго на то приказанія. 32652.—Дополненіе правилъ касательно порядка отданія чести караулами и постами. 32718.—Кому, для отданія чести, караулы обязаны выходить въ ружье, безъ особаго на то приказанія. 32731.—Сформированіе особой инвалидной команды для содержанія карауловъ при Маріупольской тюрьмѣ. 32769.—Кому охранять орудія на стелажахъ въ Московскомъ Кремлѣ. 32919.—Производство содержанія казакамъ Новороссійскаго казачьяго войска, назначаемымъ для содержанія карауловъ и другихъ употребленій по внутренней службѣ. 33509.—Воспрещеніе наряжать часовыхъ на посты имъ несвойственные или ничтожные по цѣнности охраняемыхъ предметовъ. 33740. — Отмѣна наряда часовыхъ въ почтовыя конторы всѣхъ городовъ и мѣстъ Имперіи, за исключеніемъ Кавказскаго, Оренбургскаго и Сибирскаго краевъ. 33741.—Дополненіе правилъ о томъ, когда карауламъ выходить въ ружье для отданія чести. 33828.

Т. XXXIV (1859). Назначеніе образцоваго пѣхотнаго полка содержать въ лѣтнее время караулы въ С.-Петербургѣ. 34007.—Размѣръ денежнаго награжденія, занимающимъ въ С.-Петербургѣ караулы нижнимъ чинамъ, по случаю парадовъ и Высочайшихъ смотровъ. 34065.—Нѣкоторыя измѣненія въ уставѣ о гарнизонной службѣ, касательно отданія чести караулами, окликовъ и сигналовъ часовыхъ. 34134.—Воспрещеніе наряда постоянныхъ часовыхъ къ церквамъ Православнаго и другихъ вѣроисповѣданій. 34196. — Отмѣна наряда часовыхъ въ присутственныя мѣста (кромѣ уѣздныхъ казначействъ) и другія учрежденія гражданскаго вѣдомства. 34426.—Воспрещеніе наряжать часовыхъ въ дома умалишенныхъ. 34438. — Прекращеніе производства порціонныхъ денегъ офицерамъ гарнизонныхъ баталіоновъ, за содержаніе карауловъ въ гг. Замостьѣ и Ревелѣ. 34749.—Сформированіе временной Шостенской инвалидной команды, для исполненія караульныхъ на пороховомъ заводѣ обязанностей. 34759.—Дополненіе и поясненіе правилъ касательно наряда почетныхъ карауловъ. 35146.—Караулы, содержимые строевыми нижними чинами при провіантскихъ, винныхъ и соляныхъ магазинахъ, замѣнить сторожами изъ неспособныхъ нижнихъ чиновъ. 35170.

Т. XXXV (1860). Вмѣненіе въ обязанность всѣмъ гражданскимъ мѣстамъ и лицамъ немедленно увѣдомлять военное начальство о миновавшей надобности въ нарядахъ карауловъ, производящихся по ихъ требованію. 35523.—Довольствіе тулупами и деньгами часовыхъ инженерныхъ войскъ. 35604.—Кого изъ нижнихъ чиновъ морскаго вѣдомства, стоящихъ на стражѣ, считать за «часовыхъ». 36098.—Карауламъ отъ армейскихъ войскъ отдавать честь съ барабаннымъ боемъ: Фельдмаршаламъ, Военному Министру и Главнокомандующимъ. 36375.

Т. XXXVI (1861). Порядокъ представленія почетныхъ ординарцевъ и посыльныхъ лицамъ, коимъ выставляются почетные караулы. 37499.

Т. XXXVII (1862). Какъ должны быть одѣты часовые, назначаемые во внутренніе посты. 39071.

Т. XXXVIII (1863). Порядокъ довольствія сѣномъ лошадей казаковъ Забайкальскаго казачьяго войска, отправляющихъ таможенную службу на постахъ и заставахъ. 39278.—Наблюденіе за правильнымъ назначеніемъ караульныхъ нарядовъ въ городахъ и крѣпостяхъ. 39382.—Сформированіе трехъ полковъ и одного баталіона для караульной и вообще гарнизонной службы въ крѣпостяхъ Царства Польскаго. 39428.—Правила для образованія

въ западныхъ губерніяхъ сельскихъ вооруженныхъ карауловъ. 39512.—При разводахъ съ церемоніею, послѣ послѣдняго прохожденія и команды «по карауламъ» штандартный карауль, при соединеніи къ нему команды трубачей, не вкладываетъ сабли, а беретъ ихъ въ лѣвую руку. 40071.

Т. XXXIX (1864). Неуклонное соблюденіе правилъ касательно наряда почетныхъ карауловъ и ординарцевъ. 40979.

Т. XL (1865). Замѣна военныхъ караульныхъ постовъ въ тюрьмахъ вольнонаемными надзирателями. 42055. — Возложеніе исполненія караульной и гарнизонной службы на баталіоны 147-го пѣхотнаго Самарскаго полка, расположенные въ городѣ Саратовѣ, и уменьшеніе состава Саратовскаго губернскаго баталіона. 42174.

Т. XLI (1866). Правила о командѣ при Донскомъ казачьемъ учебномъ полку для содержанія карауловъ въ городѣ Новочеркасскѣ. 42862.—Содержаніе по С.-Петербургскому монетному двору караула включать въ общій караульный составъ по С.-Петербургу. 43007.

Т. XLII (1867). Порядокъ наряда почетныхъ карауловъ. 41362.—Правила о наказаніяхъ за оскорбленіе часовыхъ и военнаго караула военно-сухопутнаго и морскаго вѣдомствъ и за насильственное на нихъ нападеніе. 41735 и 41917.

Т. XLIII (1868). Дополненіе 1266 статьи 3 кн. 4 част. Свода военныхъ постановленій и прим. къ 353 статьѣ уст. о земскихъ повинностяхъ касательно отнесенія на городскія средства постройки лѣтнихъ шинелей для часовыхъ, занимающихъ наружные посты въ городахъ. 45782. — Форма постройки лѣтней шинели для городскихъ карауловъ, содержимыхъ на открытыхъ постахъ. 46390.—Относительно наряда почетныхъ карауловъ. 46419.—Измѣненіе закона о наказаніяхъ за оскорбленіе часовыхъ и военнаго караула, охраняющихъ Священную Особу Государя Императора и Членовъ Императорскаго Дома. 46515.

Т. XLIV (1869). Нарядъ въ караулъ со знаменемъ, сверхъ барабанщиковъ, двухъ горно-флейтистовъ. 47391.—Измѣненіе существующихъ законоположеній о караульныхъ суточныхъ деньгахъ. 47756.

Т. XLV (1870). Измѣненіе 165 статьи Свода военныхъ постановленій, изд. 1869 г., относительно опредѣленія наказанія за умышленное со стороны военнаго караула допущеніе къ побѣгу плѣннаго или арестанта. 48211.—Порядокъ наряда ординарцевъ и вѣстовыхъ. 48752. — Подчиненіе вѣдомству окружныхъ судовъ за Кавказомъ дѣлъ объ оскорбленіи часовыхъ и военнаго караула. 48845.—Замѣна ежегоднаго представленія въ Главный Штабъ, къ 15 Января, 15 Мая и 15 Сентября вѣдомостей полнаго караульнаго наряда каждаго изъ военныхъ округовъ, доставленіемъ въ Главный Штабъ свѣдѣній о произведенныхъ въ округѣ, въ теченіи трети, сокращеніяхъ и увеличеніяхъ караульнаго наряда. 48879.

Т. XLVI (1871). Число патроновъ, которое должно быть въ сумахъ вступающихъ въ карауль нижнихъ чиновъ, вооруженныхъ скорострѣльными ружьями съ металлическими патронами. 49242. — Производство офицерамъ всѣхъ казачьихъ войскъ, на внѣшней службѣ состоящимъ, суточнаго довольствія за исполненіе караульной службы. 49355.—Порядокъ наряда ординарцевъ и вѣстовыхъ. 49555.

Т. XLVII (1872). Сформированіе въ городѣ Уральскѣ для караульной службы пѣшей казачьей команды. 50550.—Временное положеніе о караульныхъ въ области войска Донскаго. 50942. — Производство суточныхъ денегъ офицерамъ морскихъ командъ, отправляющимъ караульную службу. 51395.

Т. XLVIII (1873). Нарядъ пѣшей команды отъ льготныхъ дивизіоновъ лейбъ-гвардіи казачьяго Его Величества полка для содержанія караула при дворцѣ въ городѣ Таганрогѣ. 52053 и. — Отпускъ осветительныхъ матеріаловъ для карауленъ и гауптвахтъ. 52197.—Назначеніе къ командирамъ пѣхотныхъ и кавалерійскихъ бригадъ по 1 ординарцу и по 1 вѣстовому и наряда по 1 вѣстовому въ бригадныя управленія. 52698.

Т. XLIX (1874). При почетныхъ карауламъ не выставлять часоваго къ фронту. 53078. — Измѣненіе редакціи § 341 устава о службѣ въ гарнизонѣ, относительно случаевъ, въ какихъ слѣдуетъ выставлять на станціяхъ желѣзныхъ дорогъ почетные караулы при проѣздѣ особъ, коимъ таковые полагаются. 53338.

Т. L (1875). Принятіе къ руководству общихъ правилъ объ ординарцахъ и вѣстовыхъ. 51917.—Учрежденіе двухъ караульныхъ постовъ отъ Новочеркасской мѣстной команды для охраненія зданій войскового и артиллерійскаго складовъ. 55093.

КАРТОФЕЛЬ.—*См.* Земледѣліе.

КАРТЫ ИГОРНЫЯ.

Т. I (1825—1827). О невзиманіи вѣсовыхъ денегъ съ переписки опекунскихъ совѣтовъ съ приказами общественнаго призрѣнія по карточной операціи кромѣ пересылаемыхъ съ деньгами пакетовъ. 59.

Т. VII (1832). Подтвержденіе, чтобы сборища для запрещенной карточной игры, мѣстными начальствами были открываемы и всѣ найденные игроки были предаваемы суду, для строгаго по законамъ наказанія, безъ всякаго различія званій и чиновъ. 5227.

Т. XIV (1839). Возвышеніе цѣнъ, по коимъ продаются отъ воспитательнаго дома игральныя карты. 12961.

Т. XXXII (1857). Положеніе о порядкѣ продажи игральныхъ картъ въ Царствѣ Польскомъ. 32263.

Т. XXXIV (1859). Взысканіе съ приказовъ общественнаго призрѣнія денегъ за испорченныя игральныя карты. 34558.—Возвышеніе продажныхъ цѣнъ на игральныя карты. 34703.

Т. XLII (1867). Измѣненіе порядка продажи игральныхъ картъ. 43349.

Т. XLVII (1872). Выдѣлка и цѣны для продажи картъ. 51034.

Т. L (1875). Выдѣлка и продажа игральныхъ картъ. 54868.

Т. LI (1876). Положеніе о выдѣлкѣ и продажѣ игральныхъ картъ. 55757.

КАРЦЕРЫ.

Т. XLII (1867). Примѣненіе нѣкоторыхъ статей устава о земскихъ повинностяхъ къ устройству въ войскахъ карцеровъ и къ отпуску для оныхъ отопленія и освѣщенія. 44717.

КАСПИСКАЯ ОБЛАСТЬ.—*См.* Губерніи и области.

КАССАЦІОННЫЕ ДЕПАРТАМЕНТЫ.

См. Сенатъ.

КАССАЦІЯ. — *См.* Судопроизводство и мѣста, которымъ предоставлено право кассаціи.

КАССЫ.

Т. XXIX (1854). Пріемъ въ залогъ по питейнымъ сборамъ билетовъ лифляндскихъ, курляндскихъ и эстляндскихъ кредитныхъ кассъ. 27912, *§ 400, п. е.*—Пріемъ въ залогъ по поставкѣ въ казну армейскихъ суконъ, билетовъ лифляндскихъ, эстляндскихъ и курляндской кредитныхъ кассъ. 28068.

Т. XXXIII (1858). Уставъ вспомогательной кассы евангелическо-лютеранскихъ приходовъ въ Россіи. 33454.

Т. XXXIX (1864). Открытіе сберегательныхъ кассъ при конторахъ государственнаго банка и отдѣленіяхъ онаго. 40716.—Уставъ кассы для бѣдныхъ въ мѣстечкѣ Оберпаленѣ, Лифляндской губерніи. 40717.—Учрежденіе ссудной кассы при областномъ правленіи оренбургскихъ Киргизовъ. 40920.—Дополненіе устава сберегательной кассы, состоящей при Курляндскомъ кредитномъ обществѣ и измѣненіе § 63 устава сего общества. 41151.—Уставъ Митавской сберегательной кассы. 41253. — Учрежденіе при С.-Петербургской

Введенской прогимназіи вспомогательной кассы и предоставленіе Министру Народнаго Просвѣщенія разрѣшать утвержденіе подобныхъ кассъ при заведеніяхъ, подвѣдомственныхъ сему Министерству. 41352.—Измѣненіе нѣкоторыхъ статей устава о городскихъ сберегательныхъ кассахъ. 41358.—Правила для вспомогательной кассы чиновниковъ канцеляріи Комитета Министровъ. 41619.

Т. XL (1865). Уставъ Красноуфимской вспомогательной кассы. 42476.—Уставъ вспомогательной кассы при экспедиціи заготовленія государственныхъ бумагъ. 42588.—Уставъ сберегательной кассы при общественномъ Подсосова и Залишниковой банкѣ, въ городѣ Арзамасѣ. 42822.

Т. XLI (1866). Пріемъ въ залогъ облигацій Рижской городской кассы. 43228.—Цѣна 5½% облигацій Рижской городской кассы, для пріема въ залогъ по казеннымъ подрядамъ и поставкамъ, а также для обезпеченія платежа разсроченнаго акциза за вино и таможенныхъ пошлинъ съ иностранныхъ товаровъ. 43365.—Учрежденіе въ колоніи Тарутинѣ, Бессарабской области, окружнаго комитета вспомогательной кассы евангелическо-лютеранскихъ приходовъ. 43642.

Т. XLII (1867). Уставъ вспомогательной кассы для находящихся въ Москвѣ въ кондиціяхъ фармацевтовъ. 44196.—Нѣкоторыя измѣненія въ уставѣ сберегательной кассы Курляндскаго кредитнаго общества. 45087.—Уставъ сберегательной кассы при Новгородскомъ городскомъ общественномъ банкѣ. 45291.

Т. XLIII (1868). Продолженіе срока дѣйствія ссудной кассы при областномъ правленіи оренбургскихъ Киргизовъ. 46272.

Т. XLIV (1869). Учрежденіе Феллинской ссудо-сберегательной кассы въ городѣ Феллинѣ, Лифляндской губерніи и представленіе Министру Финансовъ, по сношенію съ Министромъ Внутреннихъ Дѣлъ разрѣшать таковыя учрежденія собственною властію. 46879.—Объ уставѣ Феллинской ссудо-сберегательной кассы. 47023.—Переименованіе неимѣющихъ городскаго характера поселеній въ губерніяхъ Царства Польскаго въ посады съ отмѣною въ нихъ сборовъ въ пользу городскихъ кассъ. 47163.—Объ уставѣ Кукарской ссудо-вспомогательной кассы. 47199.

Т. XLV (1870). Уставъ о ссудныхъ кассахъ Тургайской и Уральской степныхъ областей Оренбургскаго генералъ-губернаторства. 48029.—О суммахъ вспомогательной кассы Николаевской желѣзной дороги и отъ застрахованія багажа на сей дорогѣ. 48112 *а*.—Порядокъ завѣдыванія дѣлами сберегательныхъ кассъ въ Царствѣ Польскомъ. 48147.—Уставъ Гдовской ссудо-сберегательной кассы. 48693.—Установленіе въ пользу городскихъ и гминныхъ кассъ въ губерніяхъ Царства Польскаго сборовъ съ протеста векселей и съ засвидѣтельствованія и явки разнаго рода актовъ. 49002.

Т. XLVI (1871). Уставъ Вольмарской ссудо-сберегательной кассы. 49618.—Уставъ Ревельской ссудо-сберегательной кассы. 49811.—Объ уставѣ Ораніенбаумской ссудо-сберегательной кассы. 49937.—Объ уставахъ ссудо-сберегательныхъ кассъ: Тростянецкой, Кашперовской, Степановской и Боровской. 49970.—Объ уставѣ Оберпаленской ссудо-сберегательной кассы. 50120.—Объ уставахъ ссудо-сберегательныхъ кассъ: Андрушовской и Теткинской. 50187.—Объ уставѣ ссудной кассы, учрежденной Рижскою ремесленною артелью. 50188.

Т. XLVII (1872). Отпускъ изъ Казанскаго губернскаго продовольственнаго капитала суммы на учрежденіе сельскихъ ссудо-сберегательныхъ кассъ. 50857 *а*.—Уставъ Венденской ссудо-сберегательной кассы. 51076.

Т. XLIX (1874). Уставъ о ссудной кассѣ во Внутренней Киргизской Ордѣ. 53919.—Уставъ о ссудной кассѣ киргизовъ Семипалатинской области. 53920.—Усиленіе уѣздныхъ кассъ Туркестанскаго края. 54210.

Т. L (1875). Уставъ Виндавской сберегательной кассы. 54404.—Обращеніе наличныхъ свободныхъ суммъ эмеритальной кассы инженеровъ путей сообщенія. 54891.—Учрежденіе уѣздныхъ кассъ въ городахъ Самаркандѣ и Катты-Курганѣ. 55277.

Т. LII (1877). Объ учрежденіи уѣздныхъ кассъ въ городѣ Колѣ и селеніи Устьцыльмѣ Архангельской губерніи. 57014.—Правила о ссудо-сберегательной кассѣ чиновъ Государственной Канцеляріи. 57326.

КАТОРЖНАЯ и КРѢПОСТНАЯ РАБОТА.

Т. I (1825—1827). Объ отсылкѣ осужденныхъ въ Грузіи на временныя работы, въ крѣпости тамошняго округа. 240.—Объ отправленіи нижнихъ чиновъ за четвертый побѣгъ, по наказаніи ихъ, въ крѣпостную работу на срокъ, для опредѣленія въ военно-арестантскія роты. 459.

Т. II (1827). О правилахъ, соблюдаемыхъ при освобожденіи отъ крѣпостныхъ работъ иностранныхъ выходцевъ. 831.—Росписаніе крѣпостей, въ которыя должны быть отсылаемы нижніе чины за четвертый побѣгъ. 1112.—Объ отсылкѣ женщинъ, приговоренныхъ за преступленія, кромѣ смертоубійства, грабежа и разбоя, въ каторжную работу, вмѣсто оной, въ Сибирь на Тельминскую казенную суконную фабрику. 1373.

Т. III (1828). Срокъ ссылки въ каторжную работу считать со времени поступленія въ сію работу. 1990.

Т. IV (1829). Изъ ссыльныхъ, слѣдующихъ въ каторжную работу за преступленія не весьма тяжкія, избирать способныхъ и отсылать изъ Тобольской губерніи въ Омскую область для крѣпостныхъ работъ. 2958.—Преступниковъ, учинившихъ побѣгъ съ каторжной работы, по поимкѣ, употреблять въ ту же работу, по приковавъ къ тележкѣ. 3356.

Т. V (1830). Опредѣленіе сроковъ нахожденія въ крѣпостныхъ работахъ сосланнымъ въ Сибирь преступникамъ, и какимъ образомъ поступать съ ними по истеченіи сихъ сроковъ, также въ случаѣ неспособности ихъ къ работамъ, за дряхлостію и увѣчьями. 3502.—Бѣглыхъ людей съ сибирскихъ винокуренныхъ заводовъ со знаками казни, по окончаніи надъ ними суда, ссылать въ каторжную рабору, не на заводы, а въ отдаленныя мѣста Сибири. 3893.

Т. VI (1831). О мѣрахъ удержанія въ Западной Сибири ссыльнокаторжныхъ отъ новыхъ побѣговъ съ такихъ работъ, при коихъ тележки не употребляются. 4314.—О наказаніи ссыльнокаторжныхъ за простые побѣги плетьми, на основаніи прежнихъ постановленій, съ опредѣленіемъ числа ударовъ, соотвѣтственно побѣгамъ и качествамъ преступниковъ. 4515.—Объ увольненіи при освобожденіи ссыльнокаторжнаго отъ работъ, съ нимъ вмѣстѣ и жены его, въ сихъ же работахъ за собственныя преступленія находящейся, хотя бы срокъ пребыванія ея въ работахъ не кончился. 4582.—О помѣщеніи крѣпостныхъ срочныхъ арестантовъ, по неспособности къ работамъ въ заведенія приказовъ общественнаго призрѣнія. 4701.—О порядкѣ свидѣтельствованія ссыльнокаторжныхъ, оказывающихся по дряхлости и увѣчьямъ неспособными къ работамъ. 4917.

Т. VII (1832). Объ арестантахъ, пришедшихъ въ неспособность къ крѣпостнымъ работамъ. 5915.—Объ употребленіи въ крѣпостныя работы бѣглыхъ крестьянъ на Кавказской линіи, а также въ губерніи Астраханской и области Кавказской. 5978.—Несовершеннолѣтніе преступники отъ 10 до 14 лѣтъ не подлежатъ ссылкѣ въ каторжную работу; отъ 14 же до 17 лѣтъ, отъ оной не освобождаются. 6288, *п.* 3, 4.—Татаръ, ссылаемыхъ за преступленія въ Сибирь изъ губерній: Казанской, Симбирской и Оренбургской въ каторжную работу, отправлять впредь въ арестантскія роты, въ крѣпостяхъ Финляндіи находящіяся. 6320.—Подтвержденіе уголовнымъ палатамъ, дабы онѣ при постановленіи приговоровъ о ссылкѣ въ крѣпостныя арестантскія роты осужденныхъ ими преступниковъ, означали, безсрочно ли или на какой срокъ именно они туда отсылаются. 6495.—Положеніе объ арестантахъ, отсылаемыхъ въ арестантскія роты инженернаго вѣдомства для употребленія къ крѣпостнымъ работамъ. 6584.

Т. IX (1834). Подтвержденіе существующихъ узаконеній на счетъ пересылки арестантовъ въ Сибирь, въ томъ отношеніи, слѣдуетъ ли осужденныхъ изъ нихъ въ каторжную работу, по лишеніи дворянства или чиновъ, посылать закованными въ кандалы или безъ оныхъ. 7089. — Въ случаѣ присужденія въ Царствѣ Польскомъ россійскихъ подданныхъ изъ податныхъ состояній къ смертной казни, замѣнять оную тѣлеснымъ наказаніемъ и ссылкою въ каторжную работу. 7165, *ſ 16 а.* — Отмѣна силы указа 19 Іюля 1736 г. относительно отправленія несостоятельныхъ должниковъ въ крѣпостныя работы. 7413. — Преступниковъ, подлежащихъ наказанію кнутомъ и ссылкѣ въ каторжную работу, по одержимыхъ неизлечимыми болѣзнями, ссылать только въ каторжную работу. 7551, *п. 1 а.*

Т. X (1835). Объ отбираніи у нижнихъ воинскихъ чиновъ, опредѣляемыхъ за преступленія въ крѣпостную работу, польскихъ знаковъ отличія. 8115. — Россійское страховое на случай смерти общество освобождается отъ платежа въ случаѣ ссылки страхователя въ Сибирь на каторжную работу. 8392, *ſ 61.*

Т. XI (1836). Продолженіе пребыванія въ каторжной работѣ для ссыльныхъ, находящихся въ Нерчинскихъ рудокопныхъ заводахъ и изобличенныхъ въ распространеніи секты духоборческой и малаканской сверхъ общаго срока еще на пять лѣтъ. 8772, *п. 4.*—Мѣры къ пресѣченію секты скопцовъ между ссыльно-каторжными въ Сибири. 8877.—Распредѣленіе ссыльно-каторжныхъ, находящихся на Охотскомъ солеваренномъ заводѣ. 9330, *п. 3.*—О нижнихъ чинахъ казачьихъ войскъ отдѣльнаго Оренбургскаго корпуса, присужденныхъ въ крѣпостныя работы на срокъ. 9434.—Назначеніе ссыльно-каторжныхъ для работъ по Илецкому соляному промыслу. 9503.—Правила къ водворенію въ городахъ и селеніяхъ освобождаемыхъ отъ крѣпостной работы арестантовъ. 9559.

Т. XII (1837). Разрѣшеніе не представлять высшему начальству объ освобожденіи отъ крѣпостныхъ работъ бродягъ, которые по истеченіи срока, окажутся хорошаго поведенія. 9935. — Распредѣленіе военно-срочныхъ арестантовъ, коп, по окончаніи опредѣленныхъ имъ конфирмаціями сроковъ нахожденія въ крѣпостной работѣ, по хорошему поведенію, будутъ подлежать къ распредѣленію на службу. 9976. — Евреевъ, осужденныхъ въ каторжную работу, по окончаніи срока оной, селить въ Якутской области и за Байкаломъ. 10212, *п. 6.* — Сокращеніе срока каторжной работы преступникамъ въ Сибири. 10470, *п. 5.*

Т. XIII (1838). Учрежденіе въ городѣ Омскѣ при исправительной ротѣ Сибирскаго линейнаго баталіона особаго отдѣленія для нижнихъ чиновъ отдѣльнаго Сибирскаго корпуса, учинившихъ тяжкія преступленія и подлежащихъ къ ссылкѣ въ каторжную работу. 11865.

Т. XV (1840). Порядокъ отправленія преступниковъ, осужденныхъ въ каторжную работу. 13637, *пп. 1—5.*—Назначеніе нижнихъ чиновъ возвратившихся изъ Персіи, за побѣги и другія преступленія, въ крѣпостную работу. 13921.

Т. XVI (1841). Нераспространеніе силы Манифеста 16 Апрѣля сего года, на дѣла по преступленіямъ, за которыя опредѣлена въ законѣ каторжная работа. 14921.

Т. XVII (1842). О ссылкѣ преступниковъ, по Манифесту отъ торговой казни освобождаемыхъ, въ каторжную работу безъ постановленія штемпельныхъ знаковъ. 15258.—Отправленіе плѣнныхъ горцевъ, оказавшихся за старостію и дряхлостію не способными къ крѣпостной работѣ, въ богоугодныя заведенія. 15678.

Т. XIX (1844). Дворовыхъ людей, несостоятельныхъ къ платежу слѣдующихъ по договору суммъ и неспособныхъ къ военной службѣ, отправлять въ крѣпостныя работы. 17977, *п. 5* —Срокъ, который долженъ быть считаемъ на крѣпостную работу поступающимъ въ оную преступникамъ. 18316.

Т. XX (1845). Возвращеніе въ каторжную работу преступниковъ, освобожденныхъ отъ оной за болѣзнію до истеченія срока. 19272.—Дополнительное постановленіе о распредѣленіи и употребленіи осужденныхъ въ каторжныя работы. 19284.

Т. XXI (1846). Новыя штемпеля для клейменія каторжныхъ. 19925.—Допущеніе до разсмотрѣнія военно-уголовнаго устава, назначать къ ссылкѣ подсудимыхъ военнаго вѣдомства въ каторжную работу на основаніи уложенія о наказаніяхъ. 20011. —О преступникахъ, осужденныхъ къ ссылкѣ въ каторжную работу въ крѣпостяхъ. 20606.

Т. XXII (1847). Назначеніе подсудимыхъ вѣдомства путей сообщенія ссылки въ каторжную работу на основаніи уложенія о наказаніяхъ. 21024.

Т. XXV (1850). Въ перепись вносятся ссыльно-каторжные, освобожденные отъ работъ. 23817, *ſ 3, п. 23.*

Т. XXVI (1851). Сокращеніе срока содержанія въ крѣпостной работѣ арестантовъ изъ азіятцевъ, принявшихъ св. крещеніе и воспрещеніе водворять таковыхъ азіятцевъ и горцевъ во внутреннія губерніи. 23386.—Распространеніе на аманатовъ сосланныхъ въ крѣпостную работу, правилъ о распредѣленіи арестантовъ изъ азіятцевъ Кавказскаго края. 23577.—Приговариваемыхъ въ каторжную работу преступниковъ изъ Магометанъ отправлять въ крѣпости, находящіяся въ Финляндіи. 23739.

Т. XXVII (1852). Воспрещеніе браковъ каторжныхъ женщинъ съ лицами свободнаго состоянія. 26148.

Т. XXVIII (1853). Обложеніе податьми ссыльно-каторжныхъ, находящихся въ Западной и Восточной Сибири. 27247.—Наказаніе каторжныхъ, за перемѣну между собою именъ и фамилій. 27736.—Правила о ссыльно-каторжныхъ, работающихъ на Николаевскомъ чугуноплавленномъ и желѣзодѣлательномъ заводѣ. 27812.

Т. XXIX (1854). Ссылка преступниковъ гражданскаго вѣдомства, подлежащихъ каторжной работѣ въ крѣпостяхъ, въ Сибирь, для употребленія въ работы, по усмотрѣнію тамошняго начальства. 28813.—Порядокъ взысканія денегъ съ бѣглыхъ ссыльно-каторжныхъ для удовлетворенія ихъ помищиковъ. 28852.

Т. XXX (1855). Всемилостивѣйшее сокращеніе срока работъ осужденнымъ въ каторжную работу. 29165, *ст. X, XIV и XV.*—Всемилостивѣйшее освобожденіе отъ тѣлеснаго наказанія ссылаемыхъ въ каторжныя работы преступниковъ военно-сухопутнаго и морскаго вѣдомствъ, съ сокращеніемъ срока сихъ работъ. 29167, *ст. 3 и 4*, и 29168, *ст. 3 и 4.*— Распредѣленіе, каторжныхъ 3-го разряда. 29373. — Облегченіе, на основаніи Манифеста 27 Марта 1855 года, наказанія каторжнымъ втораго разряда содержащимся въ крѣпостяхъ. 30000.

Т. XXXI (1856). Урочное положеніе на всѣ главнѣйшія работы, производимыя каторжными по казеннымъ винокуреннымъ заводамъ. 30110. — Предоставленіе губернскимъ начальствамъ, въ Сибири, переводить увольняемыхъ отъ работъ каторжныхъ на Николаевскій желѣзодѣлательный заводъ. 30782.—Всемилостивѣйшее сокращеніе срока работъ, опредѣленныхъ судебными приговорами. 30877, *ст. XXII и XXXI.*—Всемилостивѣйшее сокращеніе срока каторжныхъ работъ преступникамъ военнаго вѣдомства. 30943, *ст. 4 и 5*; 30978, *ст. 4.*—Возобновленіе высылки въ крѣпости нижнихъ чиновъ, назначаемыхъ въ крѣпостную работу, и преступниковъ, приговариваемыхъ къ каторжной работѣ въ крѣпостяхъ. 31030.

Т. XXXII (1857). Порядокъ продолженія срока работъ ссыльно-каторжнымъ, совершившимъ новыя преступленія, до изданія положенія 1840 года о ссыльныхъ. 32318.—Срокъ работъ и пребываніе въ отрядѣ испытуемыхъ бѣгло-каторжныхъ, скрывающихъ свое происхожденіе и мѣсто побѣга. 32319.—Порядокъ суда и наказанія каторжныхъ и арестантовъ всегданняго разряда въ Сибири. 32568.

Т. XXXIII (1858). Облегченіе участи нѣкоторыхъ каторжныхъ, присужденныхъ прежними законами къ заключенію въ оковахъ навсегда. 33698.

Т. XXXV (1860). Предоставленіе ссыльно-каторжнымъ, пробывшимъ въ отрядѣ испра-

вляющихся опредѣленный срокъ, нѣкоторыхъ облегченій по владѣнію недвижимою собственностію. 35935.

Т. XXXVIII (1863). Отправленіе на поселеніе, вмѣсто обращенія въ казаки Восточной Сибири, нижнихъ чиновъ, сосланныхъ въ каторжную работу и учинившихъ на мѣстѣ ссылки новыя преступленія, и порядокъ суда и наказанія ихъ за сіи преступленія. 39527.—Точное исполненіе правилъ касательно наложенія оковъ на ссыльныхъ, препровождаемыхъ въ каторжную работу. 39644 *б*.

Т. XXXIX (1864). Замѣна для преступниковъ, отправляемыхъ въ Восточную Сибирь крѣпостныхъ каторжныхъ работъ заводскими. 40832.—Освобожденіе каторжныхъ отъ оковъ, во время болѣзни. 41150.

Т. XLII (1867). Назначеніе времени испытанія каторжнымъ, присуждаемымъ на сроки, кратчайшіе противъ установленныхъ закономъ. 45164.

Т. XLIV (1869). По вопросу о будущей организаціи каторжныхъ работъ и временномъ распредѣленіи каторжныхъ. 46984.—Замѣна для арестантовъ военно-исправительныхъ ротъ ссылки въ каторжную работу ссылкою въ каторжное отдѣленіе въ Тобольскѣ. 47297.

Т. XLV (1870). Правила для содержанія арестантовъ временнаго каторжнаго отдѣленія въ городѣ Тобольскѣ. 48192.—Замѣна, въ подлежащихъ случаяхъ, для нижнихъ чиновъ морскаго вѣдомства ссылки въ каторжныя работы ссылкою въ каторжное отдѣленіе въ Тобольскѣ. 48353.

КАФЕ-РЕСТОРАНЫ. — *См.* Трактирныя заведенія.

КАФТАНЫ ЖАЛОВАННЫЕ.

Т. XIV (1839). Государственные крестьяне, награжденные почетными кафтанами, не могутъ быть наказываемы розгами. 12166, *ст. 137*.—Проступки государственныхъ крестьянъ, награжденныхъ почетными кафтанами, разсматриваются въ общихъ судебныхъ мѣстахъ; *ст. 231, п. 4*. Государственнымъ крестьянамъ, удостоеннымъ пожалованія почетными кафтанами, предоставляется право изъявлять неудовольствіе на приговоры сельской расправы, коими они присуждаются къ простому заключенію подъ стражу; *ст. 257, 261*.

Т. XVI (1841). О форменныхъ кафтанахъ для награжденія государственныхъ крестьянъ. 14222.

Т. XIX (1844). Награжденіе государственныхъ крестьянъ за усердіе по службѣ и за улучшеніе хозяйства кафтанами. 14079 а.—Тоэны за достохвальное исполненіе обязанностей награждаются кафтанами. 18290, *§ 255*.—Волостной голова за безпорочное шестилѣтнее исправленіе сей должности, награждается почетнымъ кафтаномъ. 18388, *ч. II, п. 6*.

Т. XXXIV (1859). Предоставленіе должностнымъ лицамъ волостнаго и сельскаго управленій въ Сибири права носить форменные кафтаны и быть оными награждаемыми. 35002.

Т. XLI (1866). Расходъ на приготовленіе кафтановъ и другихъ вещей, жалуемыхъ за службу Государству, впредь относить не на счетъ Собственныхъ суммъ Его Величества, а на счетъ подлежащихъ Министерствъ. 43988.

Т. XLIII (1868). Разрѣшеніе хоругвеносцамъ московскихъ соборовъ Успенскаго, Благовѣщенскаго, Архангельскаго и церкви Двунадесяти Апостоловъ и монастырей Чудова и Вознесенскаго, носить, при крестныхъ ходахъ, избранную ими съ общаго согласія новую форму кафтановъ. 41630 *а*.

Т. XLVII (1872). Предоставленіе Генералъ-Губернатору Восточной Сибири права награждать должностныхъ лицъ чукотскихъ обществъ и другихъ инородцевъ установленными для государственныхъ крестьянъ форменными кафтанами. 51180.

Т. XLVIII (1873). Предоставленіе церковнымъ старостамъ по выслугѣ трехъ трехлѣтій, права носить присвоенные должности кафтаны. 52532.

КВАРТИРГЕРЫ.

Т. XXXII (1857). Цвѣтъ полотна, ленты и древка квартиргерскихъ значковъ полковъ гренадерскихъ и пѣхотныхъ дивизій отдѣльнаго гренадерскаго, шести армейскихъ и отдѣльнаго Кавказскаго корпусовъ. 32165.

Т. XXXIV (1859). Рисунокъ квартиргерскаго значка гвардейскаго экипажа. 34947.

Т. XXXVIII (1863). Отмѣна квартиргерскихъ значковъ во всѣхъ гвардейскихъ, гренадерскихъ и армейскихъ войскахъ. 39541.

См. Армія; Полки.

КВАРТИРМЕЙСТЕРСКАЯ ЧАСТЬ. — *См.* Генеральный Штабъ. Полки.

КВАРТИРМЕЙСТЕРЫ.

Т. XXVI (1851). Въ полкахъ армейской кавалеріи дозволено имѣть полковыхъ квартирмейстеровъ до чина штабсъ-ротмистра или штабсъ-капитана включительно. 25330, *п. 2*.—Освобожденіе аудиторовъ гарнизонныхъ баталіоновъ отъ завѣдыванія квартирмейстерскою частью и архивами. 25383.—Порядокъ выбора въ войскахъ квартирмейстеровъ. 25465.—Въ пѣшихъ армейскихъ полкахъ положено имѣть полковыхъ квартирмейстеровъ до чина штабсъ-капитана включительно. 25798.

Т. XXX (1855). Форма плаща, замѣняющаго походную шинель солдатскаго покроя, для квартирмейстеровъ. 29340 *б*.

Т. XXXII (1857). Замѣнъ во всѣхъ войскахъ гвардіи и въ образцовомъ кавалерійскомъ полку квартирмейстровъ изъ классныхъ чиновниковъ строевыми офицерами. 32476.

Т. XXXIV (1859). Порядокъ производства въ слѣдующіе чины, на вакансіи, полковыхъ квартирмейстровъ. 34805.

КВАРТИРНАЯ ПОВИННОСТЬ. — *См.* Повинности (вообще). Постой. Квартирное довольствіе.

КВАРТИРНОЕ ДОВОЛЬСТВІЕ.

Т. XXXI (1856). Предоставленіе пользоваться квартирами семействамъ нижнихъ чиновъ, командированныхъ въ кадры государственнаго подвижнаго ополченія. 30295.—Производство квартирнаго довольствія увольняемымъ въ отпуски для леченія ранъ и контузій генераламъ, штабъ и оберъ-офицерамъ. 30432.—Отводъ казенныхъ квартиръ или отпускъ квартирныхъ денегъ аудиторскимъ чинамъ морскаго вѣдомства. 30436, *§ 24*.—Отводъ квартиръ и производство квартирныхъ денегъ студентамъ университетовъ, духовныхъ академій и семинарій, во время приготовленія ихъ въ аудиторы. 30443, *ст. 5*.—Дача квартиръ чиновникамъ и нижнимъ чинамъ управленія Сибирскою флотиліею и портами Восточнаго океана. 31081, *шт.*—Дача квартиръ офицерамъ управленія по морской части въ штабѣ войскъ, въ Восточной Сибири состоящихъ. 31082.

Т. XXXII (1857). Прекращеніе квартирныхъ и другихъ довольствій, дарованныхъ, по военнымъ обстоятельствамъ, семействамъ воинскихъ чиновъ. 31550.—Производство квартирнаго довольствія семействамъ генераловъ, штабъ и оберъ-офицеровъ, классныхъ чиновниковъ и нижнихъ чиновъ 13 и 18 пѣхотныхъ дивизій и 13 и 18 артиллерійскихъ бригадъ. 31775.—Обложеніе г. Рыбинска квартирною повинностію наравнѣ съ прочими городами Имперіи. 32313.

Т. XXXIII (1858). Квартирное довольствіе гражданскихъ техниковъ губернскихъ и областныхъ строительныхъ и дорожныхъ коммиссій. 32913.

Т. XXXV (1860). Прекращеніе производства квартирнаго довольствія лицамъ бѣлаго духовенства, имѣющимъ въ городѣ Новочер-

кассѣ собственные дома. 35398. — Порядокъ выдачи денегъ за наемъ квартиръ для становыхъ приставовъ въ Оренбургской губерніи. 35464.—Списокъ войскамъ, постоянно въ губерніяхъ квартирующимъ. 35493.—Установленіе денежнаго на квартирную повинность сбора въ Илецкой станицѣ Уральскаго казачьяго войска. 36273.—Порядокъ отопленія и освѣщенія домовъ, занимаемыхъ воинскими чиновниками и управленіями въ городахъ, гдѣ квартируютъ вообще штабы отдѣльныхъ частей войскъ. 36457.

Т. XXXVI (1861). Квартирное довольствіе вольнослушателей спеціальнаго курса лѣсоводства при лѣсномъ институтѣ. 36490.—Установленіе особаго денежнаго сбора въ замѣнъ натуральной квартирной повинности, отбываемой обывателями портоваго города Ейска. 36889. — Порядокъ расквартированія командъ, назначаемыхъ для экзекуціоннаго занятія городовъ, мѣстечекъ и селеній въ западныхъ губерніяхъ. 37388, *§§ 11—17*.—Освобожденіе отъ квартирной повинности лицъ Армяно-Грегоріанскаго бѣлаго духовенства. 37727.

Т. XXXVII (1862). Порядокъ назначенія и размѣщенія воинскихъ командъ, требуемыхъ для прекращенія волненій между крестьянами. 38447.—Установленіе денежнаго сбора на квартирную повинность въ Сакмарской станицѣ Уральскаго казачьяго войска. 38774.

Т. XXXVIII (1863). Отпускъ въ теченіи 1863 года квартирныхъ денегъ чинамъ кадетскихъ корпусовъ, получавшихъ квартирное довольствіе отъ земства. 39193.—Правила составленія и разсылки квартирныхъ росписаній войскъ. 39316.—Производство квартирнаго довольствія семействамъ генераловъ, офицеровъ, классныхъ чиновниковъ и священнослужителей, а также и нижнихъ чиновъ войскъ, выступившихъ съ постоянныхъ квартиръ по случаю возмущенія въ Царствѣ Польскомъ, и семействамъ нижнихъ чиновъ, призываемыхъ на укомплектованіе войскъ изъ безсрочнаго и временнаго отпусковъ. 39461.—Отнесеніе на земскій сборъ расхода по квартирному довольствію офицеровъ линейныхъ №№ 4 и 5 баталіоновъ, расположенныхъ въ городѣ Николаевскѣ, Приморской области Восточной Сибири. 39524.—Удовлетвореніе топливомъ, на счетъ земства, войскъ, квартирующихъ въ мѣстечкахъ округовъ бывшаго военнаго поселенія. 40044. — Производство квартирныхъ денегъ лѣсничимъ, неполучившимъ въ отводъ земельныхъ участковъ, а также квартирныхъ денегъ тѣмъ лѣсничимъ, которымъ необходимо нанимать квартиру на время исправленія или перестройки казенныхъ домовъ. 40068.—Квартирное довольствіе семействамъ морскихъ нижнихъ чиновъ, призванныхъ на дѣйствительную службу изъ временнаго отпуска. 40143.—Производство на счетъ земства квартирнаго довольствія вольнонаемнымъ оружейнымъ мастерамъ, состоящимъ въ войскахъ. 40310.

Т. XL (1865). Прекращеніе съ 1 Мая 1865 года производства квартирнаго довольствія семействамъ нижнихъ чиновъ морскаго вѣдомства, призванныхъ въ 1863 году на службу изъ временнаго отпуска, Высочайше разрѣшеннаго 21 Октября 1863 года. 42072.

Т. XLII (1867). Правила квартирнаго довольствія воинскихъ чиновъ на случай выбытія ихъ изъ мѣстъ постояннаго пребыванія по дѣламъ службы. 42910 *а*.—Порядокъ взиманія квартирнаго сбора въ г. Пятигорскѣ. 44352.—Квартирное довольствіе войскъ въ г. Одессѣ. 44715. — Примѣненіе къ г. Москвѣ правилъ, существующихъ для С.-Петербурга, въ отношеніи квартирнаго довольствія раненымъ офицерамъ. 45275.

Т. XLIII (1868). Предоставленіе класснымъ военнымъ топографамъ права на квартирное довольствіе. 46320.

Т. XLIV (1869). По вопросу объ отводѣ квартиръ отъ обывателей при проводѣ лошадей государственныхъ конскихъ заведеній. 47105.—Производство квартирнаго довольствія начальникамъ губернскихъ жандармскихъ управленій Варшавскаго военнаго округа. 47705.

Т. XLV (1870). Назначеніе квартирнаго довольствія полицейскимъ чиновникамъ пограничныхъ мѣстечекъ Ковенской губерніи. 48017.—Измѣненіе порядка отбыванія квартирной повинности въ г. Новочеркасскѣ. 48494.

Т. XLVI (1871). Измѣненіе порядка производства квартирнаго довольствія воинскимъ чинамъ, временно пребывающимъ въ г. Новгородѣ по дѣламъ службы. 49640.—Усиленіе квартирнаго довольствія воинскимъ чинамъ въ г. Феодосіи. 50182.

Т. XLVII (1872). Производство квартирнаго довольствія чиновникамъ военно-окружныхъ управленій и управленій мѣстныхъ войскъ, а также чиновникамъ и мастеровымъ классныхъ чиновъ артиллерійскаго вѣдомства. 50774 *а*.—Сохраненіе квартирнаго довольствія военнослужащимъ, увольняемымъ въ отпуски, на основаніи дополненія къ статьѣ 1505 кн. I, ч. II, Свода воен. пост., изд. 1859 года по II прод. 50838. — Преобразованіе квартирнаго довольствія генераловъ и офицеровъ. 50915.

Т. XLVIII (1873). Дополненіе статьи 2 Высочайше утвержденныхъ, 31 Мая 1872 года, правилъ о квартирномъ довольствіи генераловъ, штабъ и оберъ-офицеровъ. 52059.—Присвоеніе должности начальника округовъ Московскаго воспитательнаго дома права на казенную квартиру. 52852. — Порядокъ удовлетворенія квартирнымъ довольствіемъ генераловъ, штабъ и оберъ-офицеровъ, при временныхъ отлучкахъ изъ мѣстъ постояннаго квартированія. 52903.

Т. XLIX (1874). Квартирное довольствіе медикамъ, неимѣющимъ чиновъ. 50672 *а*. — Преобразованіе воинской квартирной повинности. 53623.

Т. L (1875). Источникъ на производство квартирнаго довольствія мировымъ судьямъ губернскихъ городовъ: Вильно, Ковно, Гродно, Житомира, Каменецъ-Подольска, Минска, Витебска и Могилева. 54639.—Квартирное довольствіе командиру учебной сотни Сибирскаго казачьяго войска и его помощнику. 54803. — Права ассистентовъ Михайловской клинической больницы баронета Вилліе на квартирное довольствіе. 54973.—Дополненіе статьи 6 Высочайше утвержденнаго, ⁹/₂₀ Іюня 1874 года, положенія о преобразованіи воинской постойной повинности. 55220.—Дополненіе нынѣ дѣйствующей табели квартирнаго довольствія на Кавказѣ. 55229.—Установленіе новаго порядка квартирнаго довольствія офицеровъ пограничной стражи. 55334.—Производство квартирнаго довольствія чинамъ военно-судебнаго вѣдомства за время командировокъ по дѣламъ службы. 55343.

Т. LIV (1879). О томъ, къ какимъ разрядамъ мѣстностей, по положенію о преобразованіи воинской квартирной повинности, слѣдуетъ причислять городскія и сельскія поселенія въ возсоединенной съ Россіею части Бессарабіи. 59545.

См. Повинность квартирная.

КВАРТИРНЫЙ СБОРЪ.

Т. XLIII (1868). Положеніе о новой раскладкѣ квартирнаго сбора въ губерніяхъ Царства Польскаго. 45926.

См. Сборы.

КВАРТИРОВАНІЕ ВОЙСКЪ.

Т. I (1825—1827). О числѣ квартирьеровъ въ каждой ротѣ. 273.—Объ отводѣ обывательскихъ квартиръ женамъ и семействамъ подсудимыхъ военныхъ чиновъ, содержащихся на гауптвахтахъ. 497. — Объ отводѣ въ городахъ и селеніяхъ, гдѣ расположены войска на квартирахъ, обывательскихъ домовъ подъ полковыя церкви, или приходскихъ церквей для совершенія службы полковыми священниками. 684. — Объ отводѣ чинамъ рабочихъ экипажей корабленстроительной части, за неимѣніемъ помѣщенія въ казармахъ обывательскихъ квартиръ, на томъ же основаніи, какъ и для строевыхъ войскъ. 756, *полож. о раб. экип. § 24*. — Порядокъ пріема, содержанія и сдачи строеній гражданскаго вѣдомства, временно занимаемыхъ войсками, и распространеніе указа 1738 года (7686), о порядкѣ квартированія войскъ въ столицѣ, на всѣ города губернскіе и уѣздные. 761.

Т. VI (1831). О назначеніи округовъ военнаго поселенія гренадерскаго корпуса для по-

столичнаго квартированія войскъ, назначаемыхъ для сего Высочайшимъ повелѣніемъ. 4927, *п. 1.*

Т. VII (1832). О квартированіи войскъ въ округахъ пѣхотныхъ солдатъ Новгородскаго и Старорусскаго удѣловъ и о содержаніи строеній, для сего назначенныхъ. 5251, *§§ 11, 12, 68.*—Объ обращеніи домовъ и другихъ строеній, состоящихъ въ имѣніяхъ, конфискованныхъ у польскихъ мятежниковъ, подъ квартированіе войскъ. 5344, *ст.* 7. — Обязанность войсковой канцеляріи Запорожскаго казачьяго войска отводить квартиры проходящимъ командамъ и арестантамъ. 5395, *§ 13.*

Т. VIII (1833). Обязанности Тульскаго военнаго губернатора касательно расположенія войскъ по обывательскимъ квартирамъ. 6039, *§ 13.* — Расположеніе сухопутныхъ войскъ и морскихъ командъ по обывательскимъ квартирамъ, состоитъ подъ наблюденіемъ Казанскаго военнаго губернатора. 6079, *§ 21.*

Т. XI (1836). О неотводѣ въ крѣпости Динабургѣ во время лагернаго расположенія при оной войскъ, квартиръ для строевыхъ чиновниковъ и ихъ семействъ. 9091.

Т. XV (1840). Обязанность уѣзднаго начальника въ Закавказскомъ краѣ по отводу квартиръ для войскъ. 13368, *§ 92 п. 17.*

Т. XVI (1841). Объ отпускѣ въ городѣ Харьковѣ для войскъ, квартирующихъ въ ономъ временно, отопленія и освѣщенія. 14680.—Объ оставленіи въ своей силѣ правилъ, существующихъ на отопленіе и освѣщеніе войсковыхъ чиновъ и объ отпускѣ для войскъ дровъ изъ казенныхъ дачъ за попенныя деньги. 14789.

Т. XVII (1842). Соблюденіе по западнымъ губерніямъ, при снабженіи войскъ отопленіемъ и освѣщеніемъ, правилъ, установленныхъ для великороссійскихъ губерній. 15371. — Раздѣленіе губерній по климатамъ, для отпуска отопленія и освѣщенія отъ земства. 15416. — Объ отпускѣ дровъ войскамъ для лѣтняго отопленія, на точномъ основаніи указа 11 Ноября 1738 года. 15420. — О строжайшемъ наблюденіи со стороны ближайшаго начальства, дабы войска квартировали дружелюбно и смирно съ людьми всякаго сословія. 15556.—Освѣщеніе квартиръ штабъ и оберъ-офицеровъ въ округахъ военнаго поселенія. 15854.—Объ уменьшеніи въ г. Вильно числа квартиръ, содержимыхъ для временно туда прибывающихъ генераловъ, штабъ и оберъ-офицеровъ. 16191.—Обращеніе расходовъ на отопленіе и освѣщеніе войсковыхъ помѣщеній въ Киргизской степи на счетъ остатковъ отъ содержанія внѣшнихъ окружныхъ приказовъ. 16223.

Т. XXI (1846). Принятіе на счетъ суммъ земскаго сбора Таврической губерніи издержекъ по найму въ городѣ Ѳеодосіи квартиръ для войсковыхъ чиновъ и заведеній. 20090.

Т. XXII (1847). Назначеніе на квартированіе въ Москву одного дивизіона по очереди отъ полковъ 7-й легкой кавалерійской дивизіи. 21042.

Т. XXIII (1848). Распространеніе на городъ Одессу положенія о квартирномъ довольствіи войскъ, изъясненномъ въ 1361 и 1456 ст. Т. 10 Свода воен. пост. 22779.

Т. XXIX (1854). Отводъ квартиръ или выдача квартирныхъ денегъ женамъ и семействамъ войсковыхъ чиновъ, выступившихъ въ военный походъ. 28024.

Т. XXX (1855). Источники для производства расходовъ на отопленіе и освѣщеніе нѣкоторыхъ войсковыхъ заведеній. 29370. — Производство квартирнаго довольствія генераламъ и офицерамъ государственнаго ополченія и семействамъ сихъ лицъ. 29738. — Мѣра отпуска отопленія и освѣщенія лицамъ, занимающимъ должности выше своихъ чиновъ. 29739.

Т. XXXII (1857). Назначеніе новыхъ постоянныхъ квартиръ резервной дивизіи 3-го армейскаго корпуса. 31446. — Мѣста расположенія штаба резервной дивизіи 2-го армейскаго корпуса. 31777.—Порядокъ собиранія свѣдѣній о мѣстѣ квартированія войскъ. 32143. — Порядокъ наряда въ караулъ людей отъ стрѣлковыхъ баталіоновъ, въ мѣстахъ ихъ квартированія. 32202.

Т. XXXIV (1859). Наемъ квартиры для канцеляріи завѣдывающаго приготовленіемъ и употребленіемъ боевыхъ ракетъ, и отпускъ для сей квартиры дровъ и свѣчей. 35114.

Т. XXXVIII (1863). Къ какому времени собрать на тѣсныя квартиры, въ штабы, войска гренадерскаго и 1-го резервнаго корпусовъ, а также 1, 2, 3 и 5 резервныхъ дивизій, въ прочихъ же войскахъ рекрутъ и только учителей для нихъ. 39260.

Т. XXXIX (1864). Расходы на отопленіе квартиръ генераловъ и офицеровъ временно - квартирующихъ войскъ въ городахъ. 40698.—Назначеніе мѣстъ для квартированія трехъ баталіоновъ сводной саперной бригады: гренадерскаго Его Императорскаго Высочества Великаго Князя Петра Николаевича, 7-го и 1-го резервнаго саперныхъ, а также 3-го пѣхотнаго резервнаго баталіона. 41344.

См. Постой. Жалованье и квартирныя деньги.

КВАРТИРЫ и КВАРТИРНЫЯ ДЕНЬГИ.

Т. XXIX (1854). Дача квартиръ въ натурѣ чиновникамъ главной полевой коммисаріатской коммиссіи. 27877, *шт., примѣч. 2.*—Отводъ казеннаго помѣщенія духовенству и церковному причту округовъ военнаго поселенія кавалеріи. 27917, *шт., примѣч.*—Выдача квартирныхъ денегъ женамъ и дѣтямъ отставныхъ нижнихъ войсковыхъ чиновъ, военно-сухопутнаго и морскаго вѣдомствъ, поступившихъ на вторичную службу. 28027, *ст. 8*, и 28092, *ст.* 7.—Квартирное довольствіе женамъ и семействамъ морскихъ войсковыхъ чиновъ, выступившихъ въ походъ и временную командировку. 28140.—Квартирное довольствіе женамъ и дѣтямъ унтеръ-офицеровъ военно-сухопутнаго и морскаго вѣдомствъ, поступившихъ на вторичную службу. 28230, *ст. 2, в*, и 28251, *ст. 2, в.*

Т. XXX (1855). Прекращеніе отпуска денегъ на наемъ квартиры командиру 2-го Сунженскаго полка. 29357.—Правила для руководства при разсчетахъ по квартирамъ, занимаемымъ генералами, штабъ и оберъ-офицерами военными и гражданскими въ зданіяхъ морскаго вѣдомства и въ нанимаемыхъ онымъ домахъ. 29387.

Т. XXXVI (1861). Уставъ общества доставленія дешевыхъ квартиръ и другихъ пособій нуждающимся жителямъ С.-Петербурга. 36581.—Дозволеніе воспитанникамъ старшихъ классовъ института корпуса инженеровъ путей сообщенія жить на собственныхъ квартирахъ и ежедневно отлучаться изъ заведенія въ свободное отъ занятій время. 37399.

Т. XXXVII (1862). Измѣненіе нѣкоторыхъ параграфовъ устава общества доставленія дешевыхъ квартиръ и другихъ пособій нуждающимся жителямъ С.-Петербурга. 38790.

Т. XXXVIII (1863). Учрежденіе въ г. Митавѣ строительнаго общества для доставленія лицамъ недостаточнаго состоянія здоровыхъ, удобныхъ и дешевыхъ квартиръ. 39719.

Т. XXXIX (1864). Расходы на отопленіе квартиръ генераловъ и офицеровъ временно-квартирующихъ войскъ въ городахъ. 40698.

Т. LIV (1879). Правила для содержателей въ деревняхъ Таврической губерніи: Аутки и Дерекой и дачахъ, смежныхъ съ городомъ Ялтою, квартиръ, въ коихъ отдаются въ наймы комнаты съ мебелью. 59298.—О должностныхъ лицахъ, завѣдывающихъ содержимою въ городѣ Вѣрномъ ученическою квартирою для дѣтей инородныхъ киргизовъ. 59359.

См. Жалованье, столовыя и квартирныя деньги.

КВАСЪ.

Т. VII (1832). О вольной продажѣ кваса въ привилегированныхъ губерніяхъ безъ примѣси хмѣля. 5265.

Т. XXIX (1854). Акцизъ съ медоваго кваса. 27912, *§ 238, п. 7*, 27954, *§ 57; п. 6.*

КВИТАНЦІИ.

Т. LI (1876). О правѣ представленія къ выкупу въ казну зачетныхъ рекрутскихъ квитанцій новаго образца. 55866.—О выдачѣ квитанцій новаго образца лицамъ, неправильно

привлеченнымъ, при прежнемъ порядкѣ отправленія воинской повинности, къ рекрутству и замѣнившимъ себя зачетными рекрутскими квитанціями. 53987.

Т. LII (1877). О выкупѣ казною зачетныхъ четвертныхъ квитанцій и контрквитанцій, остающихся не вполнѣ зачтенными. 56997.

Т. LIII (1878). О зачетныхъ рекрутскихъ квитанціяхъ принадлежащихъ крестьянскимъ обществамъ или семействамъ на основаніи статьи 203 общаго положенія о крестьянахъ 19 Февраля 1861 года. 59138.

См. Рекруты. Повинность воинская.

КЕРОСИНЪ.—*См.* Освѣтительныя вещества. Товарищества. Фабрики.

КИРГИЗЫ.

Т. II (1827). Уставъ для управленія Киргизовъ, кочующихъ въ Кавказской области. 878; 879, *п.* 2.

Т. III (1828). Объ отводѣ Киргизамъ Внутренней Орды земель подъ кочевья; о запрещеніи имъ добыванія Баскунчакской и другихъ озеръ соли, и о назначеніи при томъ ханѣ и учрежденномъ при немъ совѣтѣ особаго чиновника, съ званіемъ попечителя сей Орды. 1923. — Поясненіе постановленій 1808 г. Мая 23 (23038; 23040); 1823 г. Октября 8 (30528) о правѣ и срокѣ владѣнія вымѣненными Калмыками и Киргизами. 2071.

Т. V (1830). Объ оставленіи впредь до времени снабженія безденежно киргизскихъ народовъ илецкою солью на томъ положеніи, какъ оное нынѣ находится. 4047.

Т. VI (1831). О срокѣ службы Киргизовъ и другихъ азіятцевъ, состоящихъ въ Оренбургскомъ казачьемъ войскѣ;—объ оставленіи ихъ навсегда принадлежащими сословію онаго, и о непредоставленіи имъ правъ, присвоенныхъ вольноопредѣляющимся изъ иностранцевъ. 4418.—О сборѣ ясака съ сибирскихъ Киргизовъ въ Каркаралинскомъ и Кокчетавскомъ округахъ. 4581.

Т. VII (1832). О дозволеніи рыбопромышленникамъ у Эмбенскихъ и Чеченскихъ береговъ имѣть при себѣ огнестрѣльное оружіе для защиты отъ нападеній Киргизъ-Кайсаковъ. 5280.—О дозволеніи открыть постоянную ярмарку въ окрестностяхъ ставки хана Внутренней Киргизской Орды. 5375.—О лошадяхъ, собираемыхъ въ ясакъ съ сибирскихъ Киргизовъ. 5846.

Т. VIII (1833). О надѣленіи землями Киргизовъ Внутренней Букеевой Орды. 5999.—Открытіе въ степи сибирскихъ Киргизовъ двухъ округовъ: Баянъ-Аульскаго и Учь-Булакскаго. 6031.—Распространеніе на Киргизовъ правилъ о награжденіи за поимку бѣглыхъ. 6137.

Т. IX (1834). Объ отпускѣ Омскому линейному казачьему войску на ремонтъ лошадей ежегодно по 21.000 рублей изъ суммы, поступающей въ ясакъ съ сибирскихъ Киргизовъ. 6859.—О содержаніи подводъ для земскихъ сообщеній во внѣшнихъ округахъ Омской области изъ сбора на земскія повинности, съ возвратомъ изъ ясака, съ Киргизовъ собираемаго. 7139.—Открытіе Аманъ-Карагайскаго внѣшняго округа въ волостяхъ сибирскихъ Киргизовъ. 7140.—Объ освобожденіи сибирскихъ Киргизовъ отъ рекрутства. 7141. — Мелочную мѣну товарами и скотомъ съ Киргизами и прочими азіятцами при таможняхъ и заставахъ и на пограничной линіи производить словесно безъ подачи письменныхъ объявленій, когда цѣна сихъ товаровъ не свыше 100 руб. ассигнаціями. 7251, *п.* 5.—Установленіе въ пользу города Троицка сбора за прогоняемый черезъ таможню изъ Киргизской степи скотъ и объ освобожденіи отъ онаго Киргизовъ. 7451 *а.*—Дозволеніе нанимать въ рекруты киргизскихъ дѣтей. 7536, *п.* 11.

Т. X (1835). О причисленіи въ купечество сибирскихъ Киргизовъ. 7782.—О безпошлинномъ отпускѣ во внѣшніе округа Омской области зернового хлѣба и земледѣльческихъ орудій для Киргизовъ. 8287.—Сборъ ясака съ Киргизовъ Каркаралинскаго и Кокчетавскаго округовъ Омской области въ теченіи трехлѣтія съ 1835 года. 8510. — Способы къ призрѣнію дѣтей, привозимыхъ Киргизами на Оренбургскую и Сибирскую линіи и оставляемыхъ на мѣновыхъ дворахъ. 8628.

Т. XI (1836). О производствѣ жалованья начальникамъ военныхъ отрядовъ въ киргизской степи за исправленіе должностей засѣдательскихъ въ окружныхъ приказахъ. 8831.—Объ отпускѣ ежегодно 2.400 р. изъ собираемаго съ Киргизовъ ясака на сообщеніе по Аманъ-Карагайскому округу Омской области. 8855.—Всякаго рода взаимные иски и притязанія полицейныхъ россійскихъ жителей Оренбургской губерніи и Киргизовъ подвергать сужденію Оренбургской пограничной комиссіи. 9391.—Правила для ввоза разныхъ вещей водокъ въ Киргизскую степь. 9819.

Т. XII (1837). Сужденіе военнымъ судомъ Киргизовъ Оренбургской губерніи за убійство, разбой и захватъ Русскихъ. 9711 *а.*—Киргизовъ Внутренней Орды не требовать для отобранія показаній въ присутственныя мѣста Астраханской губерніи иначе, какъ по уголовнымъ дѣламъ; порядокъ производства исковъ по претензіямъ на сихъ Киргизовъ. 9867.—Продолженіе льготы сибирскимъ Киргизамъ Акмолинскаго внѣшняго округа Омской области въ платежѣ ясака на два года 10098.—Отсрочка сбора ясака съ Киргизовъ Аягузскаго внѣшняго округа Омской области. 10123.—Обязанности Актаускаго коменданта въ отношеніи къ Киргизамъ. 10142, *§§ 4—8.*—Обязанность Астраханскаго военнаго губернатора сообщать Оренбургскому начальству о происшествіяхъ, случающихся у Киргизовъ Внутренней Орды, кочующихъ въ Астраханскихъ степяхъ. 10216.—Предоставленіе Оренбургскому военному губернатору рѣшать окончательно дѣла о Киргизахъ, виновныхъ въ убійствѣ, разбояхъ и захватѣ Русскихъ для продажи въ рабство. 10384.—Порядокъ сбора ясака съ Киргизовъ Каркаралинскаго и Кокчетавскаго округовъ въ будущемъ трехлѣтіи съ 1838 по 1841 годъ. 10613.—Сибирскихъ Киргизовъ, кочующихъ внѣ предѣловъ Имперіи судить военнымъ судомъ. 10639.—Опредѣленіе къ церкви, предполагаемой къ сооруженію во внѣшнихъ округахъ Киргизской степи священника и причетниковъ. 10700.—Распространеніе на сибирскихъ Киргизовъ положенія 22 Іюня 1837 года, коимъ опредѣлено судить сибирскихъ кочевыхъ инородцевъ за преступленія и проступки, въ русскихъ городахъ и селеніяхъ учиненныя, на основаніи общихъ законовъ. 10796.—Содержаніе земскихъ подводъ въ Омской области отъ Акмолинскаго округа до урочища Актау на счетъ собираемаго съ Киргизовъ ясака. 10797.

Т. XIII (1838). Причисленіе Киргизовъ Внутренней Орды къ управленію Министерства Государственныхъ Имуществъ. 10947.—Положеніе объ отдѣльномъ управленіи сибирскими Киргизами. 11122.—Правила о частной золотопромышленности въ киргизскихъ округахъ. 11188, *§ 2 и прил. II.*—Киргизовъ, отсылаемыхъ за преступленія въ арестантскія роты, по минованіи назначенныхъ имъ сроковъ, не возвращать въ Орду. 11268.—Разграниченіе Киргизъ-Кайсаковъ Сибирскаго и Оренбургскаго вѣдомствъ. 11289.—Назначеніе вольноотпущеннымъ изъ Киргизовъ срока на избраніе рода жизни. 11525.—Воспрещеніе хану Внутренней Киргизской Орды давать дозволеніе на провозъ въ его владѣнія и продажу крѣпкихъ винъ, лака и полугары. 11732.

Т. XIV (1839). Допущеніе для Киргизовъ Внутренней Орды, по маловажнымъ преступленіямъ, изъятія изъ общихъ уголовныхъ законовъ. 12811.—Производство наградъ открывателямъ соли тайно провозимой Киргизами изъ степныхъ озеръ. 12972.

Т. XV (1840). Назначеніе во Внутреннюю Киргизскую Орду ветеринарнаго врача и повивальной бабки. 13272.—Назначеніе суточныхъ денегъ ассесору пограничнаго управленія сибирскихъ Киргизовъ, въ случаѣ отправленія его въ степь по дѣламъ службы. 13798.

Т. XVI (1841). О сборѣ ясака съ Киргизскихъ округовъ Западной Сибири. 15169.

Т. XVIII (1843). О сборѣ ясака съ Киргизовъ Аягузскаго, Акмолинскаго, Кокчетавскаго и Каркаралинскаго округовъ. 16761.

Т. XIX (1844). Прибавка въ окружные приказы по управленію сибирскихъ Киргизовъ по одному засѣдателю и журналисту. 17487.—Прибавка одного адъютанта при пограничномъ начальникѣ сибирскихъ Киргизовъ. 17975.—Положеніе объ управленіи оренбургскими Киргизами. 17998.—Положеніе о школѣ для Киргизскихъ дѣтей при Оренбургской пограничной коммисіи. 17999.—Порядокъ сужденія Киргизовъ въ Сибири за лжесвидѣтельство. 18509.

Т. XX (1845). Назначеніе во Внутреннюю Киргизскую Орду врача. 18826. — Взиманіе ясака съ Киргизовъ внѣшняго Акмолинскаго округа. 18892.

Т. XXI (1846). Воспрещается продажа питей въ кочевьяхъ Киргизъ-Кайсаковъ Внутренней Орды. 19614, *§ 112*.—Оставленіе Внутренней Киргизской Орды въ зависимости Оренбургскаго военнаго губернатора и тамошней пограничной коммисіи. 19637.—Освобожденіе Киргизовъ Каркаралинскаго, Кокчетавскаго и другихъ округовъ на трехлѣтіе съ 1846 года, отъ платежа ясака въ возвышенномъ размѣрѣ. 19669.—Временное допущеніе лицъ свободнаго состоянія къ занятію письмоводствомъ при дистаночныхъ начальникахъ и другихъ должностныхъ лицахъ въ Малой Киргизской Ордѣ. 19845.—Назначеніе двухъ депьщиковъ предсѣдателю пограничнаго управленія сибирскими Киргизами. 19975.—Дозволеніе принимать въ Сибирское казачье войско Киргизовъ Сибирскаго вѣдомства. 20671, *§ 6*.

Т. XXII (1847). Учрежденіе при Оренбургской пограничной коммисіи временнаго стола для производства дѣлъ по управленію Внутреннею Киргизскою Ордою. 20885.—Дозволеніе кочующимъ въ Астраханской губерніи Киргизамъ пользоваться безденежно солью изъ озеръ и солончаковъ. 21141.

Т. XXIII (1848). Назначеніе толмача къ приставу при Киргизахъ Большой Орды. 21890.—О Киргизахъ, отсылаемыхъ за преступленія въ арестантскія роты. 22317.—Присвоеніе права на казенную прислугу приставу Киргизской Большой Орды. 22485.—Правила, на основаніи коихъ разрѣшается принимать въ казачье сословіе Оренбургскаго и Уральскаго казачьихъ войскъ Киргизовъ. 22497.—Освобожденіе сибирскихъ Киргизовъ внѣшнихъ округовъ отъ возвышенія ясака еще на одно трехлѣтіе. 22699.

Т. XXIV (1849). Обложеніе сибирскихъ Киргизовъ сборомъ ясака. 23617.—Продолженіе срока положенія объ управленіи оренбургскими Киргизами еще на одинъ годъ. 23728.

Т. XXV (1850). Воспрещается продажа питей въ кочевьяхъ Киргизъ-Кайсаковъ Внутренней Орды. 24058, *§ 106*.—Усиленіе сбора за держаніе линейными жителями Оренбургскаго казачьяго войска работниковъ-Киргизовъ безъ билетовъ или съ просроченными билетами. 24765.

Т. XXVI (1851). Продолженіе срока дѣйствію положенія объ управленіи оренбургскими Киргизами. 25171.—Киргизы Астраханской и Оренбургской губерній и Сибири не подвергаются никакому сбору на земскія повинности. 25398, *ст. 74, п. 4, в*.—Отнесеніе должности бухгалтера пограничнаго управленія сибирскими Киргизами къ IX разряду пенсіонныхъ окладовъ. 25516. — Считаніе нижнимъ чинамъ линейныхъ баталіоновъ Оренбургскаго и Сибирскаго корпусовъ походовъ въ Киргизскую степь за походы противъ непріятеля. 25556.—Возвышеніе ясачнаго сбора съ сибирскихъ Киргизовъ. 25687. — Продолженіе дарованной кочующимъ въ Астраханской губерніи Киргизамъ льготы въ пользованіи безденежно солью съ мелкихъ озеръ и солончаковъ. 25801.

Т. XXVII (1852). Порядокъ врачебнаго свидѣтельствованія преступниковъ изъ сибирскихъ Киргизовъ и рѣшенія дѣлъ въ окружныхъ приказахъ при недостаткѣ голосовъ членовъ. 26021.—Отпускъ прогоновъ воспитанникамъ Оренбургскаго Неплюевскаго кадетскаго корпуса, изъ Киргизовъ, на проѣздъ въ Киргизскую Орду. 26075.—Назначеніе церковнаго причта въ селеніе Кокчетавское и въ нѣкоторые окружные приказы въ степи сибирскихъ Киргизовъ. 26187.—Назначеніе въ совѣтъ временнаго управленія Внутреннею Киргизскою Ордою особаго казначея изъ русскихъ чиновниковъ. 26514.—Безпошлинный вывозъ хлѣба въ Киргизскую степь чрезъ сибирскія и оренбургскія таможенныя мѣста. 26635.—Выдача единовременныхъ пособій чинамъ отдѣльнаго Оренбургскаго корпуса при командированіи ихъ въ Киргизскую степь и степныя укрѣпленія. 26672.—Продажа хлѣбнаго вина въ Копальскомъ укрѣпленіи Киргизской степи. 26772.—Сужденіе военнымъ судомъ Киргизовъ Внутренней Орды. 26821.—Сужденіе военнымъ судомъ Киргизовъ Большой Орды за баранту, убійство и грабежъ. 26831.—Права Киргизовъ строить постоялые дворы въ Киргизской степи. 26891.

Т. XXVIII (1853). Надзоръ за частными золотыми промыслами въ Киргизской степи. 26694 *а*.—Выдача оренбургскимъ Киргизамъ при наймѣ ихъ въ работники линейными жителями, кромѣ билетовъ, особыхъ контрмарокъ и увеличеніе сбора за билеты. 26961.—Порядокъ производства жалованья изъ усиленнаго оклада лицамъ, командируемымъ по дѣламъ службы въ Киргизскую степь. 27039.—Геогностическое изслѣдованіе Киргизской степи. 27162.—Назначеніе разряда по пенсіи письмоводителю Кишмурунскаго внѣшняго приказа сибирскихъ Киргизовъ. 27165. — Дозволеніе опредѣлять отставныхъ штабъ и оберъ-офицеровъ Сибирскаго линейнаго казачьяго войска къ гражданскимъ должностямъ въ управленіи сибирскими Киргизами. 27246.

Т. XXIX (1854). Воспрещеніе распивочной и дробной продажи питей на вынось въ киргизскихъ ордахъ. 27912, *§§ 62, 150*.—Производство частнаго золотаго промысла въ предѣлахъ Аягузскаго округа Киргизской степи. 28050.—Отдача Киргизовъ въ солдаты за конокрадство. 28054.—Мѣры къ прекращенію корчемства солью, вывозимою изъ Киргизской степи въ Западную Сибирь. 28057.—Порядокъ суда надъ нижними чинами Сибирскаго линейнаго казачьяго войска занимающими классныя должности по управленію сибирскими Киргизами. 28113.—Производство содержанія всѣмъ вообще причтамъ церквей, возводимыхъ въ Киргизской степи. 28225.—Измѣненіе порядка управленія Киргизской степи Сибирскаго вѣдомства и образованіе особой области Семипалатинской. 28255.—Учрежденіе Семипалатинскаго внутренняго округа сибирскихъ Киргизовъ, права и обязанности ихъ. *Тамъ же, §§ 78—125*.—Форма обмундированія чиновъ области сибирскихъ Киргизовъ. 28255, *шт., примѣч*.—Порядокъ учрежденія въ Киргизской степи по торговымъ путямъ караванъ-сараевъ. 28256 *а*.—Оставленіе продажи вина во внѣшнихъ округахъ Киргизской степи съ 1855 по 1857 годъ на существующихъ нынѣ правилахъ и условіяхъ. 28257.—Оставленіе впредь до времени прежняго порядка отбыванія земской гоньбы въ Киргизской степи Сибирскаго вѣдомства и открытіе почтоваго сообщенія отъ Копальскаго укрѣпленія до укрѣпленія Заилійскаго. 28260.—Дозволеніе киргизскимъ султанамъ и почетнымъ Киргизамъ производить въ Киргизской степи золотой и рудный промыселъ. 28263.—Распространеніе на сибирскихъ Киргизовъ общихъ законовъ Имперіи. 28264.—Назначеніе прибавочнаго жалованья врачу Внутренней Киргизской Орды. 28391.—Командующій Сыръ-Дарьинскою линіею завѣдываетъ Киргизами, тамъ расположенными. 28392.—Сумма, назначенная управленію командующаго Сыръ-Дарьинскою линіею на пріемъ и угощеніе Киргизовъ. *Тамъ же, шт*.—Предоставленіе Оренбургскому и Самарскому Генералъ-Губернатору власти предавать военному суду Киргизовъ Малой Орды за нападеніе на почты, транспорты и караваны. 28639.—Запрещеніе возводить жилыя строенія въ Киргизской степи на разстояніи десяти верстъ отъ Семипалатинска во всѣ стороны. 28687.—Опредѣленіе во внѣшніе округа Киргизской степи запасными толмачами, при неимѣніи вакансій толмачей, воспитанниковъ Сибирскаго линейнаго казачьяго войска, выпускаемыхъ толмачами изъ отдѣленія, при Омскомъ полубаталіонѣ военныхъ кантонистовъ. 28688 —Преда-

ваніе военному суду Киргизовъ Малой Орды оказывающихся виновными въ нападеніи на наши почты, военные транспорты и купеческіе караваны, идущіе по военному пути между Сыръ-Дарьею и Ураломъ. 28712.—Довольствіе тулупами и кепьгами часовыхъ на постахъ въ укрѣпленіяхъ, приказахъ и станицахъ Киргизской степи. 28834.—Порядокъ разрѣшенія иноземцамъ водворяться въ степяхъ Киргизовъ Западной Сибири. 28852 *а*.—Отдача въ откупное содержаніе на 1855 и 1856 гг. винной продажи во внѣшнихъ округахъ Киргизской степи. 28852 *б*.—Порядокъ снабженія Киргизовъ, живущихъ на Копалѣ, билетами на проѣздъ для торговли въ западные города Китая. 28852 *в*.

Т. XXX (1855). Выдача Киргизамъ билетовъ на пропускъ въ Кульджу для мѣноваго торга. 26593 *а*.—Учрежденіе ссудной кассы при временномъ совѣтѣ для управленія Внутреннею Киргизскою Ордою. 28868 *а*.—Сформированіе военно-рабочей полуроты № 27 инженернаго вѣдомства для инженерныхъ работъ въ укрѣпленіяхъ Киргизской степи. 29034.—Порядокъ избранія по Киргизской степи въ старшіе султаны. 29069.—Установленіе передаточныхъ надписей на документахъ, выдаваемыхъ на распродажу соли, вывозимой изъ Киргизской степи. 29245.—Дополненіе правила касательно лицъ, выдающихъ свидѣтельства объ отсрочкѣ паспортовъ мѣщанамъ и крестьянамъ въ округахъ сибирскихъ Киргизовъ. 29380.—Учрежденіе въ Киргизской степи Сибирскаго вѣдомства, по Заилійскому тракту, почтоваго пикетнаго сообщенія отъ Копальскаго укрѣпленія до укрѣпленія Вѣрное. 29772.

Т. XXXI (1856). Дозволеніе учредить при горномъ заводѣ потомственнаго почетнаго гражданина Попова, находящемся въ земляхъ сибирскихъ Киргизовъ, поселеніе изъ вольныхъ людей и ссыльнопоселенцевъ. 30368.—Положеніе объ акцизно-откупномъ коммисіонерствѣ для продажи въ 1857 и 1858 годахъ казеннаго вина и другихъ питей во внѣшнихъ округахъ Киргизской степи, собственно для находящихся въ сихъ округахъ чиновниковъ, воинскихъ командъ и другаго званія лицъ, кромѣ Киргизовъ. 30910.—Порядокъ назначенія кандидатовъ на должности старшихъ султановъ во всѣхъ внѣшнихъ округахъ Киргизской степи. 31089.—Переименованіе пристава при Киргизахъ Большой Орды въ начальники Ала-Таускаго округа и Киргизовъ Большой Орды, и штатъ управленія сего начальника. 31095.—Форма одежды всѣхъ имѣющихъ офицерскіе чины киргизскихъ султановъ и почетныхъ Киргизовъ Средней и Большой Ордъ. 31138. — Считаніе походовъ въ Киргизскую степь за кампанію, когда чины, въ нихъ участвовавшіе, будутъ находиться въ военныхъ дѣйствіяхъ. 31194.

Т. XXXII (1857). Дозволеніе безплатной пересылки по почтѣ писемъ нижнихъ чиновъ, пребывающихъ на службѣ въ укрѣпленіяхъ и прочихъ мѣстахъ Киргизской степи. 25151 *б*.—Продолженіе дарованной кочующимъ въ Астраханской губерніи Киргизамъ льготы въ безденежномъ пользованіи солью для собственнаго ихъ продовольствія. 31710.—Распространеніе общихъ правилъ отчетности на всѣ расходы, производимые изъ кибиточнаго сбора съ Киргизовъ. 31839.—Устройство въ г. Омскѣ при областномъ правленіи сибирскихъ Киргизовъ школы для воспитанія киргизскихъ дѣтей. 32344.

Т. XXXIII (1858). Временный штатъ для совѣта по управленію Внутреннею Киргизскою Ордою. 32717. — Выселеніе въ Киргизскую степь самовольныхъ переселенцевъ въ Западную Сибирь изъ внутреннихъ губерній и старожиловъ сибирскихъ, неблагонадежныхъ къ платежу податей. 33029. Допущеніе частной золотопромышленности въ Малой Киргизской Ордѣ (въ степи оренбургскихъ Киргизовъ). 33043. — Порядокъ сужденія сибирскихъ Киргизовъ за нарушеніе таможенныхъ правилъ. 33243.—Срокъ на окортомленіе рудныхъ пріисковъ въ Киргизской степи. 33247.—Водвореніе въ Восточной Сибири ссылаемыхъ въ Сибирь Киргизовъ. 33273.— Сформированіе для постоянной прислуги въ госпиталяхъ въ Киргизской степи, особой подвижной инвалидной роты № 71. 33354. — Учрежденіе постоянной ссудной кассы при совѣтѣ по управленію Внутреннею Киргизскою Ордою. 33430. — Правила, коими руководствоваться мѣстнымъ властямъ въ отношеніи азіятскихъ выходцевъ, прибывающихъ въ Киргизскую степь. 33457.—Порядокъ выдачи билетовъ солепромышленникамъ на продажу соли, вывозимой ими изъ Киргизской степи въ Западную Сибирь. 33463.

Т. XXXIV (1859). Распространеніе на Киргизовъ правила о производствѣ главными начальниками въ казачьи чины за-урядъ. 34105.—Передача управленія степью Зауральскихъ Киргизовъ въ вѣдомство Министерства Внутреннихъ Дѣлъ. 34270.—Переселеніе кочующихъ на земляхъ Уральскаго казачьяго войска Киргизовъ во Внутреннюю и зауральскую Орды. 34271. — Производство квартирныхъ денегъ чиновникамъ и писцамъ временнаго совѣта по управленію Внутреннею Киргизскою Ордою. 34274. — Правила касательно переселенія въ Киргизскую степь крестьянъ за неплатежъ податныхъ недоимокъ. 34359. — Преобразованіе управленія Кинъ-Мурунскимъ и Кокчетавскимъ округами области сибирскихъ Киргизовъ. 34363.—Увеличеніе числа воспитанниковъ въ школѣ киргизскихъ дѣтей при Оренбургской пограничной коммисіи. 34374.—Порядокъ продажи соли, вывозимой изъ Киргизской степи. 34579.—Дозволеніе безпошлиннаго вывоза руды изъ заводовъ, находящихся въ степи сибирскихъ Киргизовъ, на заводы внутреннихъ губерній. 34581.—Производство порціоннаго довольствія инженернымъ офицерамъ и кондукторамъ, производящимъ работы по устройству укрѣпленій и возведенію воинскихъ зданій въ станицахъ Сибирской Киргизской степи. 34712.—Условія для окончанія полнаго курса наукъ воспитывающимся въ Сибирскомъ кадетскомъ корпусѣ сыновьямъ изъ почетнѣйшихъ киргизскихъ фамилій. 34912. — Увеличеніе содержанія чинамъ почтовыхъ отдѣленій въ области сибирскихъ Киргизовъ. 34992.—Переименованіе степи зауральскихъ Киргизовъ, именуемой Малою Ордою, въ область оренбургскихъ Киргизовъ, и новый порядокъ управленія сею областью. 35223.

Т. XXXV (1860). Учрежденіе школъ въ области зауральскихъ Киргизовъ. 35428.—Отнесеніе обязанностей маклеровъ и нотаріусовъ, въ округахъ Киргизской степи Сибирскаго вѣдомства, на окружные приказы. 35432. — Прибавка жалованья дьячкамъ, состоящимъ при церквахъ въ станицахъ Сибирскаго линейнаго казачьяго войска, расположенныхъ въ Киргизской степи. 35811.—Увеличеніе суммы, опредѣленной на прогоны и порціоны чиновникамъ областнаго правленія оренбургскими Киргизами и на разъѣзды и канцелярію попечителямъ сихъ Киргизовъ. 36007.—Окладъ содержанія повивальной бабкѣ Внутренней Киргизской Орды. 36010.

Т. XXXVI (1861). Ограниченіе найма для отправленія службы казакамъ Оренбургскаго войска, переселеннымъ въ находящіяся въ Киргизской степи укрѣпленія. 36365.—Освобожденіе Киргизовъ Оренбургскаго вѣдомства отъ употребленія гербовой бумаги по дѣламъ, возникающимъ между самими Киргизами, а равно между ими и линейными жителями. 36618. — Возобновленіе частнаго золотаго и руднаго промысла въ тѣхъ мѣстахъ Киргизской степи, на которыхъ прежде производилась разработка розсыпей Китайцами. 36812.—Включеніе въ штаты управленія Кокбектинскаго и Сергіопольскаго окружныхъ приказовъ Семипалатинской области должностей военно-окружныхъ начальниковъ и предсѣдателей приказовъ и возложеніе обязанности товарища предсѣдателя на старшихъ султановъ. 36815.—Измѣненіе порядка выбора волостныхъ управителей въ Киргизской степи. 36816. — Усиленіе средствъ и увеличеніе вообще основнаго капитала ссудной кассы, учрежденной при временномъ совѣтѣ по управленію Внутреннею Киргизскою Ордою. 36852.—Учрежденіе школы для киргизскихъ мальчиковъ въ городѣ Троицкѣ. 37089. — Запрещеніе привозить крѣпкіе

напитки для продажи въ киргизскія орды. 37197, *полож., ст. 248.* — Развитіе между оренбургскими Киргизами осѣдлости и земледѣлія. 37286.—Отнесеніе на билетный сборъ съ Киргизовъ расхода на содержаніе и обмундированіе нижнихъ чиновъ, прибавленныхъ къ штату Оренбургскаго-Неплюевскаго кадетскаго корпуса. 37320. — Невзысканіе выданныхъ пособій съ непрослужившихъ въ Киргизской степи трехъ лѣтъ офицеровъ по независящимъ отъ нихъ причинамъ. 37663. — Положеніе о военномъ устройствѣ Киргизской степи Оренбургскаго вѣдомства и Сыръ-Дарьинской линіи. 37699.—Измѣненіе постановленій 1822 года касательно хлѣбныхъ запасовъ въ Киргизской степи. 37773.—Дарованіе освобожденнымъ невольникамъ области сибирскихъ Киргизовъ пятилѣтней льготы отъ платежа ясака. 37795.

Т. XXXVII (1862). Передача завѣдыванія Внутреннею Киргизскою Ордою, изъ Министерства Государственныхъ Имуществъ въ Министерство Внутреннихъ Дѣлъ. 37839.—Порядокъ продажи питей во внѣшнихъ округахъ области сибирскихъ Киргизовъ. 37846.—Перенесеніе во внутрь Киргизской Оренбургской степи ставокъ султановъ-правителей восточной и средней частей Орды, возведеніе Эмбенскаго укрѣпленнаго поста и порядокъ содержанія и довольствія чиновъ сего поста и казачьихъ отрядовъ при султанахъ-правителяхъ восточной, средней и западной частей Орды. 38053. — Правила для производства частнаго золотаго промысла въ Киргизской степи Оренбургскаго вѣдомства. 38288. — Ассигнованіе трехъ тысячъ рублей въ годъ на усиленіе средствъ Департамента Полиціи Исполнительной по дѣлопроизводству о Киргизахъ. 38328.—Усиленіе суммы, опредѣленной на награды Киргизамъ аульнымъ начальникамъ и прочіе по степи расходы. 38442.—Упраздненіе Улутавской станицы, въ Атбасарскомъ округѣ, и образованіе Сандыктавской станицы при р. Джебайкѣ, въ Кокчетавскомъ округѣ. 38592. — Производство порціонныхъ денегъ инженерному офицеру и двумъ кондукторамъ, состоящимъ при управленіи военнаго губернатора области сибирскихъ Киргизовъ. 38662. — Возведеніе Акмолинскаго селенія въ области сибирскихъ Киргизовъ на степень окружнаго города. 38734. — Освобожденіе Киргизовъ Оренбургскаго вѣдомства отъ употребленія гербовой бумаги во всѣхъ дѣлахъ, кромѣ денежныхъ исковъ. 38872. — Положеніе объ управленіи Алатавскимъ округомъ, который составляютъ Киргизы Большой Орды, кочующіе въ юго-восточной части Киргизской степи Сибирскаго вѣдомства. 39088.

Т. XXXVIII (1863). Отмѣна запрещенія возводить жилыя строенія въ Семипалатинской слободкѣ въ Киргизской степи. 39277. — Дозволеніе Киргизамъ Внутренней Орды переходить на зимовки въ приволжскія и прилхтубинскія займищныя мѣста лѣсныхъ дачъ Астраханской губерніи. 39863.—Вычеты изъ содержанія чиновниковъ мѣстнаго управленія Внутреннею Киргизскою Ордою, въ пользу пенсіоннаго и инвалиднаго капиталовъ. 39986.—Положеніе объ учрежденіи временной части при временномъ совѣтѣ по управленію Внутреннею Киргизскою Ордою. 40079.—Изъятіе Киргизовъ Большой Орды, составляющихъ Алатавскій округъ Семипалатинской области, изъ завѣдыванія Министерства Иностранныхъ Дѣлъ и передача ихъ въ вѣдомство главнаго мѣстнаго военнаго начальства Западной Сибири. 40189.—Распространеніе на крестьянъ, переселяющихся по собственному желанію въ степныя станицы области сибирскихъ Киргизовъ, тѣхъ правъ, льготъ и пособій отъ Правительства, какими пользуются крестьяне, переселяемые туда по распоряженію Правительства. 40328. — Разборъ взаимныхъ претензій оренбургскихъ и сибирскихъ Киргизовъ по народнымъ ихъ обычаямъ. 40333.

Т. XXXIX (1864). Временной штатъ участковаго управленія Внутренней Киргизской Орды. 40735. — Увеличеніе штатной суммы канцеляріи военнаго-губернатора области сибирскихъ Киргизовъ. 40758.—Распространеніе на одного изъ контрольныхъ чиновниковъ Оренбургскаго пограничнаго управленія, въ случаѣ командировки во Внутреннюю Киргизскую Орду, всѣхъ преимуществъ, предоставленныхъ симъ чиновникамъ во время поѣздокъ по дѣламъ службы въ область зауральскихъ Киргизовъ. 40781.—Продолженіе дарованной Киргизамъ, кочующимъ въ Астраханской губерніи, льготы пользоваться безденежно солью, для собственнаго ихъ продовольствія. 40862.—Учрежденіе должности помощника бухгалтера при временномъ совѣтѣ по управленію ВнутреннеюКиргизскоюОрдою. 40919.—Учрежденіе должностей двухъ младшихъ помощниковъ дѣлопроизводителя при временномъ совѣтѣ по управленію Внутреннею Киргизскою Ордою. 40962. — Дарованіе преимуществъ вольнымъ оружейнымъ мастерамъ, поступающимъ на службу въ Киргизскую степь. 41060. — Освобожденіе оспенныхъ учениковъ изъ Киргизовъ Семипалатинской области, во время состоянія ихъ въ должности оспопрививателей, отъ натуральной земской повинности и платежа ясака за скотъ. 41099.—Передача управленія Киргизами Сыръ-Дарьинской линіи изъ вѣдомства Министерства Иностранныхъ Дѣлъ въ вѣдѣніе военнаго вѣдомства. 41114. — Переселеніе на новое мѣсто ставки Внутренней Киргизской Орды. 41245. — Распространеніе на сибирскихъ Киргизовъ общихъ законовъ Имперіи касательно наказаній за несправедливые доносы и ложныя при слѣдствіи показанія. 41541.—Права и преимущества отставныхъ офицеровъ Сибирскаго казачьяго войска, поступающихъ въ гражданскую службу, въ области сибирскихъ Киргизовъ. 41556.

Т. XL (1865). Учрежденіе въ городѣ Омскѣ школы для образованія дѣтей Киргизовъ. 42602.—Упраздненіе въ области сибирскихъ Киргизовъ Улутавскаго укрѣпленнаго поста и пикетнаго тракта отъ Атбасара до Улутава, и сдѣланіе распоряженія къ упраздненію, въ Маѣ 1866 года, укрѣпленія Актавскаго и пикетнаго тракта отъ Акмоловъ до Актава. 42712.—Увеличеніе числа избирателей старшихъ султановъ и засѣдателей отъ Киргизовъ въ областяхъ Семипалатинской и сибирскихъ Киргизовъ. 42852.

Т. XLI (1866). Упраздненіе подвижныхъ дивизіона и взвода, сформированныхъ на основаніи положенія о военномъ устройствѣ Киргизской степи Оренбургскаго вѣдомства и Сыръ-Дарьинской линіи. 42933. — Причисленіе сборовъ съ Киргизовъ Внутренней Киргизской орды къ общимъ государственнымъ доходамъ. 43237.—Невзиманіе карантиннаго сбора съ шерсти, привозимой изъ Киргизской степи на Оренбургскую линію. 43342.—Упраздненіе карантиновъ въ Киргизской степи 43872.—Измѣненіе порядка выдачи сибирскимъ Киргизамъ билетовъ для отлучекъ изъ своихъ кочевьевъ. 43878.—Предоставленіе временному совѣту по управленію Внутреннею Киргизскою Ордою права свидѣтельствовать явочные акты. 44061.

Т. XLII (1867). Учрежденіе казначейства въ Киргизской Ордѣ. 44633. — Права Киргизовъ переходить внутрь линіи для найма въ работы къ сельскимъ жителямъ. 44716.—Закрытіе временной части, учрежденной, при временномъ совѣтѣ по управленію Внутреннею Киргизскою Ордою, для приведенія въ порядокъ дѣлопроизводства прежнихъ лѣтъ. 44850. — Разъясненіе постановленій касательно квартирныхъ денегъ, производимыхъ военнымъ чинамъ, состоящимъ въ вѣдомствѣ управленія оренбургскими Киргизами. 44851.

Т. XLIII (1868). Производство улучшеннаго довольствія нижнимъ чинамъ казачьихъ командъ, командируемымъ поочередно отъ Уральскаго и Астраханскаго казачьихъ войскъ на службу во Внутреннюю Киргизскую Орду. 45184.—Учрежденіе во Внутренней Киргизской Ордѣ должностей оспопрививателей изъ Киргизовъ. 45587. — Измѣненіе системы денежныхъ сборовъ съ Киргизовъ Внутренней Орды. 46101. — Передача съ 1 Сентября 1868 года въ акцизное вѣдомство надзора за вывозомъ изъ Киргизской степи соли. 46152.—Продолженіе срока дѣйствія ссудной

кассы при областномъ правленіи оренбургскихъ Киргизовъ. 46272.—Отмѣна безплатнаго отпуска Киргизамъ соли съ Илецкаго соляного промысла. 46356.—Преобразованіе управленія киргизскими степями Оренбургскаго и Сибирскаго вѣдомствъ и учрежденіе 4-хъ областей изъ киргизскихъ степей Оренбургскаго и Сибирскаго вѣдомствъ и земель Уральскаго и Сибирскаго казачьихъ войскъ. 46380.—Закрытіе школы для киргизскихъ дѣтей, учрежденной при областномъ правленіи оренбургскихъ Киргизовъ. 46502. — Выдача двойныхъ прогонныхъ денегъ и полугодоваго жалованья всѣмъ лицамъ, командируемымъ временно изъ Западной Сибири, для исполненія служебныхъ обязанностей и особыхъ порученій, въ Сибирскую Киргизскую степь. 46554.

Т. XLIV (1869). Производство квартирныхъ денегъ чиновникамъ казначейства Киргизской Орды. 47581.

Т. XLVI (1871). Разграниченіе земель между букѣевскими Киргизами. 49413.—Распредѣленіе долины лѣваго берега рѣки Урала между зауральскими Киргизами. 49414.—Оставленіе безъ измѣненія опредѣленнаго временнымъ положеніемъ объ управленіи въ областяхъ оренбургскихъ и сибирскихъ Киргизовъ кибиточнаго сбора. 49469.

Т. XLVII (1872). Упраздненіе временнаго стола при Тургайскомъ областномъ правленіи по дѣламъ управленія Внутреннею Киргизскою Ордою. 50500.—Учрежденіе въ ставкѣ Внутренней Киргизской Орды особой полиціи. 50836.

Т. XLVIII (1873). Измѣненіе 537 статьи устава о ссыльныхъ, о направленіи прямо въ Томскъ преступниковъ, ссылаемыхъ изъ разныхъ областей на житье въ Восточную Сибирь и удаляемыхъ изъ мѣстъ жительства порочныхъ Киргизовъ. 52521.

Т. XLIX (1874). Предоставленіе уѣзднымъ начальникамъ степныхъ областей Оренбургскаго края и Западной Сибири права налагать административныя взысканія на должностныхъ Киргизовъ. 53397.—Уставъ о ссудной кассѣ во Внутренней Киргизской Ордѣ. 53919.—Уставъ о ссудной кассѣ Киргизовъ Семипалатинской области. 53920. — Учрежденіе двухъ новыхъ временныхъ старшинствъ для надзора за Киргизами, кочующими на арендуемыхъ калмыцкихъ участкахъ. 53995.

Т. L (1875). Порядокъ испрошенія и пожалованія наградъ за военныя отличія Киргизамъ отдаленныхъ военныхъ округовъ, неимѣющимъ офицерскихъ и классныхъ чиновъ. 54448.

Т. LI (1876). О временномъ воспрещеніи въ видѣ опыта хорькованого промысла въ уѣздахъ Новоузенскомъ Самарской губерніи и Царицынскомъ Саратовской губерніи, а также въ землѣ Киргизовъ Букѣевской Орды, въ Астраханской губерніи. 56008.—О передачѣ управленія Внутреннею Киргизскою Ордою въ вѣдомство Астраханскаго начальства. 56220.

Т. LII (1877). Объ оставленіи учебной части во Внутренней Киргизской Ордѣ въ вѣдѣніи Оренбургскаго учебнаго округа. 56838.

Т. LIII (1878). Объ отводѣ въ пользованіе Киргизовъ земли на территоріи Оренбургскаго казачьяго войска. 58551. — Объ учрежденіи въ Оренбургѣ должности отдѣльнаго производителя работъ въ Киргизской степи. 58679.

Т. LIV (1879). Объ изъятіи Внутренней Киргизской Орды, въ судебномъ отношеніи, изъ вѣдѣнія Тургайскаго областнаго правленія. 59190.

КИРПИЧЪ.

Т. XXII (1847). Мѣры для прочной и правильной выдѣлки кирпича. 20848.

Т. XXIII (1848). Дополненіе правилъ выдѣлки кирпича на казенныхъ и частныхъ заводахъ. 22011.—Поясненіе правилъ о выдѣлкѣ кирпича. 22586.

Т. XXIV (1849). Дозволеніе кирпичнымъ заводчикамъ г. Балахны выдѣлывать кирпичъ на заводахъ прежняго устройства. 23058.—Невведеніе въ Закавказскомъ краѣ въ дѣйствіе правилъ о единообразной и прочной выдѣлкѣ кирпича. 23397.

КИРШВАССЕРЪ.—*См.* Водка иностранная.

КИТАЙ.

Т. XXVII (1852). Правила для торговли съ Западнымъ Китаемъ. 25966 *а*.

Т. XXVIII (1853). Предоставленіе пятымъ сотнямъ Иркутскаго и Енисейскаго казачьихъ конныхъ полковъ, расположеннымъ по границѣ китайской, правъ безпошлинной мѣны съ Китайцами собственныхъ своихъ произведеній. 27164.

Т. XXIX (1854). Дозволеніе на Кяхтѣ промѣна Китайцамъ серебряныхъ издѣлій. 28161.—Порядокъ снабженія Киргизовъ и русскихъ подданныхъ, живущихъ на Копалѣ, билетами на проѣздъ для торговли въ западные города Китая. 28852 *в*.

Т. XXX (1855). Выдача Киргизамъ билетовъ на пропускъ въ Кульджу для мѣноваго торга. 26593 *а*.—Предоставленіе шестой сотнѣ Енисейскаго казачьяго конного полка права безпошлинной мѣны съ Китайцами собственныхъ сельскихъ произведеній. 29068.—Отпускъ суммы Кяхтинскому градоначальнику на пограничные расходы и пріемъ Китайцевъ. 29070.—Прекращеніе выдачи торгующему съ Западнымъ Китаемъ купечеству билетовъ на проѣздъ для торговли въ г. Чугучакъ. 29910.

Т. XXXII (1857). Дозволеніе купцамъ 3-й гильдіи и крестьянамъ, торгующимъ по свидѣтельствамъ 3-го рода, производства, по-прежнему, торговли съ Западнымъ Китаемъ и освобожденіе отъ платежа пошлинъ товаровъ, отпускаемыхъ въ Китай и вывозимыхъ оттуда. 31650.

Т. XXXIV (1859). Трактатъ, заключенный съ Китаемъ въ Тянь-Цзинѣ 1 Іюня 1858 года. 31697.

Т. XXXVI (1861). Пріостановленіе поисковъ золота въ Аягузскомъ округѣ на мѣстахъ, оставленныхъ въ 1855 году Китайцами. 31658 *а*.—Штатъ дипломатической миссіи въ Пекинѣ. 36643.—Штатъ консульства въ Ургѣ. 36644.—Правила о торговлѣ съ Китаемъ и дозволеніе ввоза кантонскаго чая въ Имперію и Царство Польское. 36785.—Договоръ, заключенный, 16 Мая 1858 года, въ Айгунѣ между Его Величествомъ Императоромъ Всероссійскимъ и Его Величествомъ Богдоханомъ Китайскимъ, распубликованный 30 Марта 1861 года. 36787.—Торговый трактатъ, заключенный генералъ-маіоромъ Ковалевскимъ съ китайскими полномочными въ Кульджѣ 25 Іюля 1851 года. 36802.—Возобновленіе частнаго золотаго и руднаго промысла въ тѣхъ мѣстахъ Киргизской степи, на которыхъ прежде производилась разработка розсыпей Китайцами. 36812.

Т. XXXVII (1862). Дозволеніе пропускать безпошлинно по азіятской торговлѣ всѣ вообще китайскіе товары, кромѣ чая, учрежденіе надзора за непропускомъ черезъ границу военныхъ снарядовъ и опіума въ Китай, а винъ и хлѣбныхъ водокъ изъ Китая. 38123.—Правила о торговлѣ съ Китаемъ и о предупрежденіи тайнаго провоза товаровъ съ Китайской границы. 38126.—Предоставленіе начальнику Алатавскаго округа права выдавать билеты на проѣздъ для торговли въ города Западнаго Китая: Кульджу и Чугучакъ. 38731 *а*.—Правила для сухопутной торговли съ Китаемъ и тарифъ, заключенные въ Пекинѣ 20 Февраля 1862 года. 38933.

КЛАДБИЩА.

Т. I (1825—1827). Объ отводѣ для магометанскаго кладбища, участка земли близъ С.-Петербурга. 662.

Т. V (1830). Объ учрежденіи кладбищъ въ селеніяхъ, позади оныхъ и не ближе полуверсты отъ нихъ 4037, *§ 18*.

Т. VII (1832). О кладбищахъ для погребенія умершихъ отъ чумы. 5690, *§ 341*.—О кладбищахъ для погребенія умершихъ Евангелическо-Лютеранскаго исповѣданія. 5870, *§§ 63—65*; 5871, *§§ 67, 68, 107*.

Т. IX (1834). Учрежденіе кладбища близъ деревни Тептелевой. 7644.

Т. XXI (1846). Запрещается имѣть питейные дома подлѣ кладбищъ. 19614, *§ 82*; 20319, *§ 24*.

Т. XXV (1850). Запрещается имѣть питейные дома подлѣ кладбищъ. 24038, *§ 76*; 24039, *§ 38*.

Т. XXIX (1854). Запрещеніе имѣть распивочныя питейныя заведенія подлѣ кладбищъ или въ близкомъ отъ нихъ разстояніи. 27912, *§ 99*.—Запрещеніе устройства питейныхъ заведеній вблизи кладбищъ въ городахъ и мѣстечкахъ привилегированныхъ губерній. 28120, *§ 148*.

Т. XXXI (1856). Открытіе въ войскахъ посильнаго сбора по подпискѣ, для приведенія въ лучшее состояніе кладбища на Сѣверной сторонѣ Севастополя. 30909.

Т. XXXVI (1861). Китайское правительство обязано отвести за городами Или и Тарбагатаемъ пустопорожнія мѣста для русскихъ кладбищъ и наблюдать, чтобы скотъ не топталъ эти кладбища. 36802, *ст. 11 и 14*.—Учрежденіе, при кладбищенской города Мокшана Казанской церкви, Казанской женской общины. 37611.

Т. XXXVII (1862). Учрежденіе женскаго монастыря при единовѣрческомъ кладбищѣ въ Москвѣ. 37911.—Обращеніе богадѣльни, въ городѣ Каширѣ, при Никитской кладбищенской церкви, въ общежитіе подъ наименованіемъ Каширской Никитской общины. 38139.

Т. XXXVIII (1863). Размѣръ погостовъ при городскихъ церквахъ. 39819.

Т. XLI (1866). Обращеніе свѣчнаго дохода по кладбищенскимъ церквамъ на потребности духовно-учебныхъ заведеній. 43960.—Устройство въ С.-Петербургѣ на всѣхъ городскихъ кладбищахъ особыхъ бараковъ для помѣщенія тамъ, на опредѣленный срокъ, тѣлъ умершихъ отъ холеры. 43425.

Т. XLVI (1871). Устройство кладбищъ въ С.-Петербургѣ. 50058.

КЛЕЙМА и КЛЕЙМЕНІЕ.

Т. XIII (1838). Порядокъ вырѣзки клеймъ для казенныхъ мѣстъ. 11452.—О клейменіи лошадей Сибирскаго казачьяго войска. 11480.

Т. XXVII (1852). Установленіе сбора за клейменіе дровяныхъ станковъ въ С.-Петербургѣ. 26824.

Т. XXIX (1854). Порядокъ наложенія клеймъ на бродягъ или бѣглыхъ. 28674.

Т. XXX (1855). Порядокъ клейменія въ Тобольскомъ приказѣ о ссыльныхъ, осужденныхъ въ каторжныя работы. 29330.

Т. XXXVII (1862). Порядокъ наложенія, послѣ 1 Мая 1862 года, клеймъ или печати, со взятіемъ дополнительнаго акциза, на табачныя издѣлія, склеенныя прежними бандеролями. 38135.

Т. XXXVIII (1863). Впредь до возстановленія въ Царствѣ Польскомъ порядка, допустить задержаніе, въ 50-ти-верстномъ отъ черты границы внутрь края разстояніи, неподлежащихъ клейменію иностранныхъ товаровъ, когда они не будутъ сопровождаться таможенными документами, удостовѣряющими о правильномъ ихъ водореніи. 39717.—Порядокъ наложенія клеймъ на заготовляемыя одежду и обувь для ссыльныхъ арестантовъ. 40092, *§ 40 и др.*

Т. XLVIII (1873). Передача вывѣрки и клейменія питейныхъ мѣръ и вѣсовъ изъ депо образцовыхъ мѣръ и вѣсовъ въ повѣрочную экспедицію для акцизныхъ снарядовъ и губернскія акцизныя управленія. 51877.

Т. XLIX (1874). Установленіе клеймъ для вещей, принадлежащихъ морскому вѣдомству. 52138.—Инструкція акцизнымъ управленіямъ о порядкѣ производства вывѣрки и клейменія питейныхъ мѣръ. 54007.

КЛИНИКИ.

Т. XLIII (1868). Дополненіе приложенія (лит. А) къ статьѣ 1298 кн. I ч. 2 Свода военныхъ постановленій по 1 продолженію, касательно порядка прикомандированія медиковъ, для слушанія курса, къ клиникамъ университетовъ и медико-хирургической академіи. 46020.

Т. XLIV (1869). Положеніе о клиническомъ военномъ госпиталѣ. 47316.

Т. XLV (1870). Положеніе о клиникѣ душевныхъ болѣзней. 47922.—Увеличеніе числа пансіонныхъ мѣстъ въ клиникѣ душевныхъ болѣзней. 48169.—Устройство въ свободномъ помѣщеніи состоящаго при Московскомъ воспитательномъ домѣ родильнаго госпиталя и повивальнаго института поликлиники для приходящихъ больныхъ женщинъ. 48734.

Т. XLVI (1871). Устройство въ свободномъ помѣщеніи Московскаго воспитательнаго дома поликлиники дѣтскихъ болѣзней. 49225.—Положеніе о клиническихъ отдѣленіяхъ при Кіевскомъ военномъ госпиталѣ. 49270.

Т. XLVII (1872). Права и порядокъ опредѣленія ординаторовъ университетскихъ клиникъ. 51423.

Т. XLVIII (1873). Измѣненіе табели вещамъ для клиники и отдѣленія душевныхъ болѣзней при Николаевскомъ госпиталѣ. 52123.

Т. L (1875). Проектъ измѣненія 3 примѣчанія къ штату клиники душевныхъ болѣзней, состоящей при клиническомъ военномъ госпиталѣ. 54391.—Измѣненіе постановленій, касающихся Михайловской клинической больницы баронета Виліе. 54682.

См. Госпитали.

КЛЯТВОПРЕСТУПЛЕНІЕ.

Т. XXXI (1856). Дополненіе статей военно-уголовнаго устава касательно того, какъ поступать съ подсудимыми, изъявившими желаніе принять очистительную присягу, по недопущенныхъ къ сему изъ опасенія клятвопреступленія. 30801.

КНИГИ.

Т. LIV (1879). О формѣ книгъ для записи браковъ, рожденія и смерти баптистовъ. 60169.

КОЛЛЕГІИ ДУХОВНЫЯ ИНОСТРАННЫХЪ ИСПОВѢДАНІЙ.

См. Греко-Уніатская и Римско-Католическая духовныя коллегіи.

КОЛЛЕГІИ УЧИЛИЩНЫЯ.

Т. XXXVI (1861). Учрежденіе при прогимназіяхъ Дерптскаго учебнаго округа училищныхъ коллегій для совѣщанія о всемъ томъ, что можетъ служить къ улучшенію прогимназій, особенно же для управленія хозяйственною частью. 36535, *§ 11*.

Т. XXXVII (1862). Принятіе Его Величествомъ пожертвованныхъ дѣйствительнымъ статскимъ совѣтникомъ Галаганомъ дома въ Кіевѣ и недвижимыхъ имѣній въ Черниговской и Полтавской губерніяхъ, на устройство учебно-воспитательнаго заведенія въ городѣ Кіевѣ, съ наименованіемъ онаго коллегіею Павла Галагана. 48186.—Уставъ коллегіи Павла Галагана. 48467.

См. Училища.

КОЛЛЕГІЯ ИНОСТРАННЫХЪ ДѢЛЪ.

Т. II (1827). Вицъ-мундиръ для чиновниковъ коллегіи иностранныхъ дѣлъ. 1229.

См. Министерства.

КОЛОДЦЫ.

Т. II (1827). Объ употребленіи въ Кронштадтѣ воды не изъ канавъ, а изъ колодцевъ. 820.

Т. XIII (1838). О содержаніи колодцевъ въ казенныхъ селеніяхъ въ чистотѣ и исправности. 11189, *ч. IV, ст. 279, 282*. Устройство колодцевъ въ казенныхъ селеніяхъ. *Прил. III, ст. 45—48*.

Т. XXXII (1857). Дозволеніе устраивать оцѣпы и журава при сельскихъ колодцахъ. 31522.

КОЛОНІИ и КОЛОНИСТЫ.

Т. XXVI (1851). Новое устройство Маріинской колоніи, изъ питомцевъ Московскаго воспитательнаго дома. 25733.

Т. XXXVI (1861). Награжденіе напив-

ками нижнихъ чиновъ морскаго вѣдомства, находящихся на службѣ въ россійско-американскихъ колоніяхъ. 36583.—Обращеніе Тифлисской нѣмецкой колоніи въ часть города Тифлиса. 36968.—Увеличеніе сбора съ нѣмецкихъ колонистовъ новороссійскихъ губерній и Бессарабской области. 37062.—Штаты попечительнаго комитета объ иностранныхъ поселенцахъ Южнаго края Россіи, съ подвѣдомственными ему попечительствомъ о бессарабско-болгарскихъ колоніяхъ и еврейскимъ отдѣленіемъ. 37202.—Измѣненіе нѣкоторыхъ статей устава о колоніяхъ касательно порядка внесенія колоніями податей. 37246.—Иностраннымъ выходцамъ, водворяемымъ на помѣщичьихъ земляхъ, не дозволяется приписка въ званіе колонистовъ съ правами симъ послѣднимъ предоставленными. 37760, *ст. II, п. 5.*

Т. XXXVII (1862). Изъявленіе Высочайшаго благоволенія колонистамъ и меноннстамъ двухъ молочанскихъ округовъ, Таврической губерніи, Бердянскаго уѣзда, за добровольный пріемъ въ свои дома и продовольствіе Болгаръ, переселившихся изъ Турціи, и, за позднею осенью, окончательно неводворенныхъ на предназначенныхъ имъ мѣстахъ. 37859.

Т. XXXVIII (1863). Порядокъ выкупа колонистами Стрѣльнинской, Знаменской, Ораніенбаумской, Александрипской, Среднерогатской и Кипенской колоній С.-Петербургской губерніи земель, состоящихъ въ ихъ пользованіи. 40183.

Т. XXXIX (1864). Открытіе прихода въ колоніи Александергильфъ, въ Тифлисскомъ уѣздѣ, съ назначеніемъ туда особаго пастора. 41091.—Изъятіе церкви, находящейся въ Тифлисской нѣмецкой колоніи, изъ вѣдѣнія Московской евангелическо-лютеранской консисторіи, и передача принадлежащаго къ этой церкви прихода и состоящей при немъ школы въ вѣдѣніе колонистскаго синода. 41523.

Т. XL (1865). Лишеніе колонистовъ, самовольно переселившихся изъ одной губерніи въ другую, правъ, предоставленныхъ колонистскому званію. 41919.—Взиманіе податей съ поселенныхъ на казенныхъ земляхъ Самарской губерніи колонистовъ, по оцѣнкѣ состоящихъ въ ихъ пользованіи казенныхъ земель. 42111.—Пересмотръ устава Россійско-Американской компаніи и устройство русскихъ американскихъ колоній. 42193 *а.*

Т. XLI (1866). Пересмотръ устава Россійско-Американской компаніи и устройство русскихъ американскихъ колоній. 43156.—Порядокъ сношенія Саратовской конторы иностранныхъ поселенцевъ съ уѣздными присутственными мѣстами и должностными лицами. 43367.—Разрѣшеніе обществамъ колоній иностранныхъ поселенцевъ Саратовской губерніи открыть въ колоніи Лѣпомъ-Карамышѣ училище, подъ названіемъ: «Лѣпо-Карамышское центральное русское училище». 43535.—Учрежденіе въ колоніи Тарутинѣ, Бессарабской области, окружнаго комитета вспомогательной кассы евангелическо-лютеранскихъ приходовъ. 43642.—Обложеніе колонистовъ Саратовской губерніи оброчною платою за состоящія въ ихъ пользованіи казенныя земли. 43754.—Передача колоній иностранныхъ поселенцевъ въ вѣдѣніе общихъ по крестьянскимъ дѣламъ учрежденій. 44000.

Т. XLII (1867). Назначеніе суммы на содержаніе состоящаго при Департаментѣ Общихъ Дѣлъ Министерства Государственныхъ Имуществъ временнаго отдѣленія по завѣдыванію колонистами. 44078.—Передача въ вѣдѣніе общихъ учрежденій 9-ти колоній, подвѣдомственныхъ попечительному комитету объ иностранныхъ поселенцахъ Южнаго края Россіи. 44139.—Конвенція объ уступкѣ Сѣверо-Американскимъ Соединеннымъ Штатамъ россійскихъ сѣверо-американскихъ колоній. 44518.—Предоставленіе колонистамъ, по дѣламъ ихъ, въ общихъ судебныхъ мѣстахъ, руководствоваться, въ отношеніи подачи апелляціонныхъ въ Сенатъ жалобъ, обще-дѣйствующими для прочихъ состояній законами. 45086.

Т. XLIII (1868). Передача въ вѣдѣніе общихъ учрежденій пяти славянскихъ колоній Бердянскаго уѣзда, Таврической губерніи. 45727.

Т. L (1875). Присвоеніе первому дому, который будетъ устроенъ въ Кіевской земледѣльческой колоніи, имени Генералъ-Адъютанта князя Дондукова-Корсакова. 51860.

Т. LII (1877). О выкупѣ колонистами Пикорской колоніи земли, состоящей въ ихъ пользованіи. 56910.

Т. LIV (1879). О присвоеніи одному изъ домовъ въ Кіевской Рубежовской колоніи для малолѣтныхъ преступниковъ имени статскаго совѣтника Л. А. Милорадовича. 60360.

См. ПОСЕЛЕНІЕ ИНОСТРАННЫХЪ.

КОМАНДИРОВКИ.

Т. XXXVI (1861). Командированіе въ разныя губерніи свиты Его Величества генералъ-маіоровъ и флигель-адъютантовъ, для содѣйствія губернскому начальству при введеніи законоположеній о помѣщичьихъ крестьянахъ, выходящихъ изъ крѣпостной зависимости. 36604.—Порядокъ возвращенія въ С.-Петербургъ свиты Его Величества генералъ-маіоровъ и флигель-адъютантовъ, командированныхъ въ разныя губерніи по крестьянскому дѣлу. 37026.—Порядокъ командированія начальниками губерній, въ случаяхъ особой важности, губернскихъ штабъ-офицеровъ корпуса жандармовъ. 37344.

Т. XXXVII (1862). Порядокъ командированія оружейниковъ оружейныхъ заводовъ по дѣламъ службы. 37850.—Прекращеніе двухпроцентнаго вычета изъ суточныхъ столовыхъ (нынѣ порціонныхъ) денегъ, назначаемыхъ чиновникамъ провіантскаго и коммиссаріатскаго вѣдомствъ, во время командировокъ по дѣламъ службы. 37885.—Порядокъ командированія, для практическихъ занятій, конно-артиллерійской № 16 полубатареи Астраханскаго казачьяго войска. 37901.—Распространеніе на морское вѣдомство постановленія касательно порядка разсчитыванія поверстнаго срока для чиновъ, отправляемыхъ въ дальнія командировки. 37997.—Производство полуторнаго оклада жалованья медику, командируемому въ коммисію морскихъ артиллерійскихъ опытовъ. 38145.—Порядокъ сохраненія усиленнаго жалованья лицами военнаго вѣдомства при командированіи по дѣламъ службы. 38157.—Учрежденіе должности «медиковъ для командировокъ» по военно-медицинскому вѣдомству, вмѣсто состоящихъ нынѣ сверхкомплектныхъ лекарей. 38186.—Производство провіантскаго довольствія нижнимъ чинамъ коммиссаріатскаго и провіантскаго вѣдомства, имѣющимъ женъ или малолѣтныхъ дочерей, во время командировокъ по дѣламъ службы. 38196.—Порядокъ сохраненія усиленнаго жалованья лицами морскаго вѣдомства при командированіи ихъ по дѣламъ службы. 38250.—Дозволеніе прикомандировывать къ училищамъ военнаго вѣдомства сверъ-офицеровъ изъ войскъ арміи. 38254.—Порядокъ производства порціоннаго довольствія офицерамъ Забайкальскаго казачьяго войска и Иркутскаго и Енисейскаго конныхъ казачьихъ полковъ, командируемыхъ, для гарнизонной службы, въ города Восточной Сибири. 38304.—Производство разъѣздныхъ денегъ медику и фельдшеру, прикомандированнымъ къ Варшавскому ордонансъ-гаузу. 38465.—Командированіе на Кавказъ одной сотни казаковъ отъ Астраханскаго войска и одного изъ Донскихъ полковъ въ пятисотенномъ составѣ. 38552.—Командированіе за границу по одному артиллерійскому офицеру изъ числа находившихся въ горномъ институтѣ, для подготовленія къ должности пріемщиковъ. 38604.—Производство отъ военнаго вѣдомства только одного жалованья офицерамъ, находящимся въ командировкахъ для измѣренія и съемокъ по крестьянскому дѣлу. 38617.—Порядокъ выдачи прогонныхъ денегъ при командированіи членовъ губернскихъ по крестьянскимъ дѣламъ присутствій. 38808.—Служебныя права и преимущества топографовъ Министерства Внутреннихъ Дѣлъ, командированныхъ для межевыхъ работъ по крестьянскому дѣлу. 39014.

Т. XXXVIII (1863). Порядокъ выдачи прогонныхъ денегъ депутатамъ горнаго вѣдомства при командированіи ихъ по крестьян-

скимъ дѣламъ. 39210. — Выдача порціонныхъ, подъемныхъ и прогонныхъ денегъ, равно и годоваго не въ зачетъ жалованья медикамъ войска Донскаго, командируемымъ на Кавказъ. 39218.—Какимъ порядкомъ начальники войскъ, въ случаѣ необходимости, могутъ командировать подвѣдомственныхъ имъ чиновъ въ такія командировки, которыя не разрѣшаются существующими постановленіями. 39226.—Прибавка въ Кавказскую армію младшихъ аптекарскихъ учениковъ для командировокъ. 39237.—Срокъ, съ котораго отправляются на родину ремонтныя команды и больные, неспособные къ службѣ, нижніе чины строевыхъ частей казачьихъ войскъ, командируемыхъ на внѣшнюю службу. 30500.—Производство прибавочнаго жалованья оберъ-офицерамъ, состоящимъ въ сотнѣ Астраханскаго казачьяго войска, командированной въ Кубанскую область. 39714.—Ежегодное командированіе офицера, урядниковъ и казаковъ отъ 13-ти пѣшихъ баталіоновъ Кубанскаго казачьяго войска въ перемѣняющійся составъ Кавказской стрѣлковой школы. 40116.—Преимущества хирурговъ, командируемыхъ въ дѣйствующія войска, военно-временные и подвижные госпитали, во время войны. 40323.

Т. XXXIX (1864). Отмѣну командированія 2-хъ офицеровъ и 18-ти рядовыхъ отъ 9-ти поселенныхъ финскихъ стрѣлковыхъ баталіоновъ въ перемѣняющійся отдѣлъ учебнаго пѣхотнаго баталіона, и высылка въ сей баталіонъ отъ лейбъ-гвардіи Финскаго стрѣлковаго баталіона 1-го офицера и 4-хъ рядовыхъ. 40484.—Оклады жалованья офицерамъ войскъ Амурской и Приморской областей во время командировокъ. 40531.—Командированіе со стороны горнаго начальства горныхъ чиновъ въ тѣ уѣздные суды, магистраты и ратуши, къ коихъ будутъ производиться дѣла горныя, относящіяся до заводовъ и ихъ принадлежностей. 40587.—Замѣна вольнонаемными служителями нестроевыхъ нижнихъ чиновъ, командируемыхъ для производства межевыхъ работъ. 40652.—Производство межевымъ чинамъ межевой коммисіи Кубанскаго казачьяго войска и временной межевой экспедиціи Терскаго войска порціонныхъ денегъ за время командировокъ по другимъ порученіямъ. 40754.—Распространеніе на одного изъ контрольныхъ чиновниковъ Оренбургскаго пограничнаго управленія, въ случаѣ командировки во Внутреннюю Киргизскую Орду, всѣхъ преимуществъ, предоставленныхъ симъ чиновникамъ во время поѣздокъ по дѣламъ службы въ область зауральскихъ Киргизовъ. 40781.—Прекращеніе командированія на Кавказъ казаковъ Астраханскаго казачьяго войска, для пріученія ихъ къ боевой службѣ. 40870.—Подчиненіе донскихъ казачьихъ полковъ, командируемыхъ на службу въ Финляндію, окружному генералу XIII округа внутренней стражи. 40889.—Выдача изъ казны суточныхъ и прогонныхъ денегъ землемѣрамъ Амурской и Приморской областей при командировкахъ для отвода земель во временное пользованіе частныхъ лицъ. 40913.—Предоставленіе Генералъ-Губернатору прибалтійскихъ губерній командировать чиновниковъ изъ подвѣдомственныхъ ему мѣстъ гражданскаго вѣдомства въ канцелярію рижскаго губернскаго присутствія по обезпеченію быта Православнаго духовенства Лифляндской и Курлянской губерній. 40946.—Внесеніе ежегодно въ смѣту Главнаго Артиллерійскаго Управленія суммы на расходы по командированію за границу офицеровъ артиллерійскаго вѣдомства. 41360.—Присвоеніе права на полученіе усиленнаго оклада жалованья всѣмъ лицамъ, командированнымъ временно на Амуръ и обязаннымъ совершать поѣздки въ Амурскую и Приморскую области, для осмотра подвѣдомственныхъ имъ частей. 41365.—Производство подъемныхъ, прогонныхъ и суточныхъ денегъ гардемаринамъ и кондукторамъ морскаго вѣдомства, командируемымъ по дѣламъ службы. 41429.—Учрежденіе по военно-медицинскому вѣдомству десяти должностей ветеринаровъ для командировокъ. 41639.

Т. XL (1865). Измѣненіе нѣкоторыхъ постановленій касательно безочереднаго командированія на полевую службу порочныхъ нижнихъ чиновъ войска Донскаго. 41933.—Командированіе нижнихъ чиновъ въ перемѣняющійся составъ учебнаго пѣхотнаго баталіона, въ потребность Оренбургскихъ стрѣлковаго и линейныхъ (въ Туркестанской области) баталіоновъ, не изъ собственнаго ихъ состава, но изъ ближайшихъ дѣйствующихъ войскъ. 42214.—Освобожденіе резервныхъ частей войскъ отъ обязанности посылать команды по требованіямъ гражданскаго начальства, для экстренныхъ командировокъ. 42217.—Выдача денегъ на прогоны и путевыя издержки Генералъ-Адъютантамъ и вообще лицамъ свиты Государя Императора, командируемымъ за границу для исполненія личныхъ порученій Его Величества и для встрѣчи и сопровожденія иностранныхъ Высокихъ Особъ. 42729.

Т. XLI (1866). Производство порціонныхъ денегъ чиновникамъ окружныхъ интендантскихъ управленій во время командировокъ сихъ лицъ по дѣламъ службы. 42924.—Отпускъ порціонныхъ денегъ чиновникамъ аудиторіатскаго вѣдомства, командируемымъ для исполненія порученій. 43088.—Суточныя деньги чиновникамъ Сибири, командируемымъ по дѣламъ службы. 43107.—Порядкъ отпуска прогонныхъ денегъ духовнымъ лицамъ, командируемымъ епархіальными начальствами для производства слѣдствій по дѣламъ духовнаго вѣдомства. 43439.—Учрежденіе восьми должностей фармацевтовъ для командировокъ въ С.-Петербургскомъ, Варшавскомъ, Оренбургскомъ и Западно-и Восточно-Сибирскихъ округахъ. 43456.—Отпускъ порціоннаго довольствія офицерамъ, командируемымъ для сопровожденія партій отпускныхъ и отставныхъ нижнихъ чиновъ. 43767.—Порядокъ выдачи порціонныхъ денегъ штатнымъ чиновникамъ и чиновникамъ для усиленія окружнаго интендантскаго управленія, командируемымъ по дѣламъ службы. 43920.—Командированіе въ Нижній Новгородъ, для исполненія полицейской службы во время ярмарки, дивизіоновъ отъ лейбъ-гвардіи своднаго казачьяго полка, 43931.—Назначеніе столовыхъ денегъ аудиторамъ для командировокъ въ Туркестанской области. 43986.

Т. XLIII (1868). Производство порціонныхъ денегъ медикамъ и ветеринарамъ, командируемымъ для привода ремонтныхъ лошадей. 42738 *а*.—Порядокъ командированія отъ конно-артиллерійскихъ батарей Сибирскаго казачьяго войска и Туркестанской артиллерійской бригады офицеровъ въ учебныя части. 45686.—Командированіе постоянно двухъ офицеровъ изъ Оренбургскаго казачьяго войска въ учебный пѣхотный баталіонъ для ознакомленія съ пѣхотною службою. 46148 *а*.—Выдача двойныхъ прогонныхъ денегъ и полугодоваго жалованья лицамъ, командируемымъ временно съ Оренбургской линіи въ Киргизскую степь, въ фортъ Перовскій и въ предѣлы Туркестанскаго военнаго округа. 46159.—Производство кормовыхъ денегъ, во время командировокъ, цирюльникамъ унтеръ-офицерскаго званія и фельдшерскимъ ученикамъ. 46250.—Выдача двойныхъ прогонныхъ денегъ и полугодоваго жалованья всѣмъ лицамъ, командируемымъ временно изъ Западной Сибири, для исполненія служебныхъ обязанностей и особыхъ порученій, въ Сибирскую Киргизскую степь и въ предѣлы Туркестанскаго военнаго округа. 46554.

Т. XLIV (1869). Командированіе въ качествѣ помощника Кіевскаго губернскаго прокурора особаго чиновника. 46842.—Порядокъ выдачи двойныхъ прогонныхъ денегъ и полугодоваго жалованья всѣмъ лицамъ, командируемымъ временно для исполненія служебныхъ обязанностей и особыхъ порученій въ Приморскую и Амурскую области изъ другихъ мѣстностей Восточной Сибири. 47265.—Прекращеніе командированія въ Пермскую и Казанскую губерніи казачьихъ командъ отъ Оренбургскаго и Уральскаго казачьихъ войскъ, для исполненія полицейской службы. 47282.—Размѣръ суточныхъ денегъ при командировкахъ генераловъ, служащихъ по военно-судебному вѣдомству. 47613.—Коман-

дировки одного изъ техниковъ Министерства Внутреннихъ Дѣлъ за границу или внутрь Россіи, съ спеціально-ученою цѣлію по строительной части. 47640.

Т. XLV (1870). Распространеніе на Министерство Внутреннихъ Дѣлъ права командировки техниковъ для занятій въ частныя общества, устраивающія желѣзныя дороги, водопроводы и другія сооруженія. 48216.—Выдача прогонныхъ денегъ командируемымъ по дѣламъ службы лицамъ, не имѣющимъ чиновъ, но занимающимъ, въ Архангельской губерніи, должности до IX класса. 48336.—Установленіе денежнаго сбора съ купцовъ, заводчиковъ, фабрикантовъ и шкиперовъ, за командированіе таможенныхъ досмотрщиковъ для исполненія таможенныхъ дѣйствій внѣ таможенной черты. 48377.—Какой періодъ времени степной службы казаковъ Оренбургскаго и Уральскаго казачьихъ войскъ слѣдуетъ считать за кратковременную командировку въ степь. 48533.—Производство младшимъ класснымъ оберъ-фейерверкерамъ, во время командировокъ, порціонныхъ денегъ. 48584.—Выдача пособій на подъемъ лицамъ, временно командируемымъ съ Кавказа на Мангишлакъ и вообще въ Закаспійскій край. 48983.

Т. XLVI (1871). Командированіе въ 1871 году техника за границу и внутрь Россіи съ спеціально-ученою цѣлію по строительной части. 49674.—Предоставленіе техническимъ чинамъ управленія государственными имуществами въ губерніяхъ Царства Польскаго права на полученіе, при командировкахъ по дѣламъ службы, суточныхъ денегъ. 49899.

Т. XLVII (1872). Путевыя пособія лицамъ, командируемымъ на службу въ Закаспійскій край. 50457.—Командированіе фельдшеровъ и лекарскихъ помощниковъ для сопровожденія рекрутскихъ партій. 50757.

Т. XLVIII (1873). Правила для командированія морскихъ врачей на суда Русскаго общества пароходства и торговли. 52382.

Т. XLIX (1874). Порядокъ командированія инженеровъ и техниковъ путей сообщенія въ вѣдѣніе земскихъ учрежденій для исполненія техническихъ работъ. 54219.

Т. L (1875). Командированіе во Внутреннюю Киргизскую Орду врачей и повивальныхъ бабокъ для прекращенія сифилитической болѣзни. 54661. — Число унтеръ-офицеровъ, командируемыхъ въ военныя пѣхотныя училища для обученія юнкеровъ правиламъ строеваго образованія. 54671.—Распространеніе на офицеровъ Донскаго, Кубанскаго, Терскаго, Оренбургскаго и Уральскаго казачьихъ войскъ правилъ о командированіи регулярныхъ офицеровъ на линіи желѣзныхъ дорогъ, для изученія желѣзно-дорожнаго дѣла. 54692.—Отпускъ усиленнаго приварочнаго довольствія двадцати донскимъ казакамъ, имѣющимъ быть командированными въ учебный пѣхотный баталіонъ. 54693. — О квартирныхъ деньгахъ чинамъ военно-судебнаго вѣдомства, за время командировокъ по дѣламъ службы. 54832.

Т. LI (1876). Объ увеличеніи отпуска денегъ на наемъ вольной прислуги землемѣрамъ, командированнымъ по дѣламъ службы въ Якутской области. 55695.—О предоставленіи стипендіатамъ, командируемымъ для приготовленія къ должностямъ при реальныхъ училищахъ, за границу и въ Императорское Московское техническое училище, права на зачетъ въ дѣйствительную службу времени нахожденія ихъ какъ въ означенномъ училищѣ, такъ и въ заграничныхъ высшихъ учебныхъ заведеніяхъ. 55783.—Объ отпускѣ портупей-юнкерамъ и кандидатамъ на классную должность прогонныхъ денегъ при командировкахъ по дѣламъ службы и о снабженіи ихъ билетами на проѣздъ по оберъ-офицерскому положенію въ тѣхъ случаяхъ, когда имъ предстоитъ переѣздъ по желѣзнымъ дорогамъ или водянымъ сообщеніямъ. 56192. — Объ опредѣленіи количества суточныхъ денегъ, какое слѣдуетъ къ отпуску штабъ и оберъ-офицерамъ, командируемымъ отъ войскъ, для исполненія обязанностей временныхъ членовъ военныхъ судовъ. 56193.—О производствѣ суточныхъ караульныхъ денегъ офицеру, командируемому отъ Архангелогородскаго мѣстнаго баталіона съ командою на Соловецкій островъ, для производства тамъ караульной службы. 56202.—О выдачѣ прогонныхъ денегъ чинамъ, командируемымъ по дѣламъ службы въ предѣлахъ Туркестанскаго края. 56383. — О производствѣ квартирныхъ денегъ вдвойнѣ офицерамъ и чиновникамъ войскъ и управленій Кавказскаго военнаго округа, временно командируемымъ или отлучающимся по дѣламъ службы отъ мѣстъ постояннаго пребыванія. 56422.—Объ отпускѣ прогонныхъ денегъ казеннымъ оружейнымъ мастерамъ при всѣхъ переводахъ и служебныхъ командировкамъ. 56538.

Т. LII (1877). О производствѣ суточныхъ денегъ тѣмъ изъ офицеровъ Генеральнаго Штаба, которые будутъ командируемы въ помощь полковымъ и баталіоннымъ командирамъ для руководства при веденіи тактическихъ занятій. 56851.—О производствѣ квартирныхъ денегъ вдвойнѣ медицинскимъ чинамъ Туркестанскаго и Кавказскаго округовъ, временно командируемымъ по дѣламъ службы. 56940.—О производствѣ офицерамъ и чиновникамъ войскъ и управленій Кавказскаго военнаго округа, временно командируемымъ по дѣламъ службы, квартирныхъ денегъ изъ суммъ, ассигнуемыхъ по смѣтѣ Главнаго Интендантскаго Управленія, по окладамъ, установленнымъ для тѣхъ мѣстностей, въ которыя они командированы, и о времени, въ теченіе котораго слѣдуетъ производить это довольствіе. 57581.—О предоставленіи чиновникамъ войскъ и управленій Туркестанскаго военнаго округа права на полученіе квартирныхъ денегъ во время командировокъ и другихъ временныхъ отлучекъ по дѣламъ службы. 57603.—О производствѣ нижнимъ чинамъ, командируемымъ съ транспортами за границу, кормовыхъ денегъ звонкою монетою. 57854.

КОМАНДОРСТВА И КОМАНДОРСТВЕННЫЕ ДОХОДЫ.—*См.* Ордена.

КОМАНДОРСТВЕННЫЯ ИМѢНІЯ.

Т. XLVI (1871). Отмѣна особаго сбора въ казну съ командорственныхъ имѣній. 49162.

КОМАНДЫ МАСТЕРОВЫЯ, ЭТАПНЫЯ и др.

Т. XLII (1867). Штатъ Вилковишской и Бендинской уѣздныхъ командъ. 44150. — Упраздненіе, переименованіе и измѣненіе штатнаго состава нѣкоторыхъ этапныхъ и уѣздныхъ командъ Прибалтійскаго края. 44182.—Измѣненіе размѣра денегъ, отпускаемыхъ на письмоводство начальникамъ проходящихъ командъ. 45251.—Упраздненіе Суражской уѣздной команды Витебской губерніи. 44304.—Измѣненіе въ расположеніи и составѣ постовыхъ командъ въ Приморской области. 44479. — Порядокъ назначенія къ перемѣнѣ предметовъ снаряженія и оружія въ уѣздныхъ и этапныхъ командахъ. 44653.—Упраздненіе уѣздной команды при Сергіевскихъ минеральныхъ водахъ (въ Самарской губерніи) и нѣкоторыя измѣненія въ штатахъ уѣздныхъ командъ Московскаго, Казанскаго, Рижскаго и Варшавскаго военныхъ округовъ. 44783.—Измѣненіе состава конвойныхъ командъ Тюменско-Ачинскаго сыльнаго тракта. 44861.—Подчиненіе Уральской мѣстной команды Оренбургскому губернскому воинскому начальнику. 47945.—Нѣкоторыя измѣненія въ числѣ, составѣ и порядкѣ слѣдованія этапныхъ командъ. 44960.—Упраздненіе Соловецкой мѣстной команды. 45149.

Т. XLIII (1868). Порядокъ разсчета съ сельскими обывателями за путевое довольствіе приходящихъ нижнихъ чиновъ воинскихъ и этапныхъ командъ и измѣненіе редакціи статьи 41-й временныхъ для земскихъ учрежденій правилъ. 45447.—Положеніе о Березовской, Сургутской и Нарымской казачьихъ командахъ. 46088.—Уменьшеніе штата Бѣльской уѣздной команды. 46523.

Т. XLIV (1869). Отпускъ начальникамъ уѣздныхъ командъ прогонныхъ денегъ на поѣздку для осмотра нижнихъ чиновъ, выдѣленныхъ изъ нѣкоторыхъ уѣздныхъ командъ

въ составъ особыхъ отрядныхъ командъ. 46740.—Учрежденіе лазарета въ городѣ Орскѣ, при тамошней уѣздной командѣ. 47066.—Измѣненіе штата уѣздныхъ командъ: Рыбинской, Мышкинской и Угличской. 47108.—Увеличеніе штата служительской команды штаба Кавказскаго военнаго округа для присмотра за домомъ Намѣстника Кавказскаго въ г. Тифлисѣ. 47129.—Штатъ уѣздныхъ командъ Полтавской губерніи. 47216.—Измѣненіе штатнаго числа нижнихъ чиновъ въ уѣздныхъ командахъ Рязанской губерніи. 47399.—Измѣненіе штатовъ уѣздныхъ командъ Ковровской и Суздальской. 47556. — Сформированіе мѣстныхъ командъ въ укрѣпленіяхъ Уильскомъ и Акъ-Тюбинскомъ. 47840.

Т. XLV (1870). Положеніе о военныхъ желѣзно-дорожныхъ командахъ (въ мирное время). 48033.—Измѣненіе штатовъ Рузской и Сергіевской уѣздныхъ командъ. 48177.—Размѣръ выдачи денегъ на разъѣзды начальнику Динабургской уѣздной команды и начальнику Динабургской конвойной команды. 48414. — Разрѣшеніе довѣрять унтеръ-офицерамъ сопровожденіе нештатныхъ частей численностію до 200 человѣкъ. 48610.—Отпускъ изъ государственнаго казначейства особыхъ суммъ на содержаніе военныхъ желѣзнодорожныхъ командъ. 48660. — Упраздненіе Верхотурской городовой казачьей команды и устройство быта казаковъ этой команды. 48726.—Упраздненіе Шлиссельбургской уѣздной команды. 48793.—Положеніе о военно-телеграфныхъ командахъ (въ мирное время). 48812. — Руководство для препровожденія нештатныхъ воинскихъ частей и маршевыхъ командъ. 48895.

Т. XLVI (1871). Учрежденіе разъѣздныхъ командъ въ Калмыцкой степи Астраханской губерніи, по случаю упраздненія тамъ Кумо-Манычской кордонной линіи. 45225 *а*.—Измѣненіе штатовъ уѣздныхъ командъ Пензенской губерніи. 49130.—Размѣръ отпуска кормовыхъ денегъ нижнимъ чинамъ командъ военно-сухопутнаго и морскаго вѣдомствъ, отправляемыхъ по рѣкамъ Шилкѣ и Амуру. 49146 и 49294.—Упраздненіе отрядной команды отъ Либавской уѣздной команды, находящейся въ мѣстечкѣ Полангенѣ, Курляндской губерніи, и уменьшеніе штатнаго состава означенной уѣздной команды. 49490. — Упраздненіе Сергіевской отрядной команды и исключеніе нѣкотораго числа чиновъ изъ штата Дмитровской уѣздной команды. 49540.—Учрежденіе на нѣкоторыхъ желѣзныхъ дорогахъ особыхъ изъ донскихъ казаковъ военныхъ желѣзно-дорожныхъ командъ, для обученія желѣзно-дорожному дѣлу. 49541. — Сформированіе мѣстныхъ командъ въ городахъ Барнаулѣ, Семипалатинскѣ, Усть-Каменогорскѣ и Каркаралахъ. 49773. — Сформированіе Иргизской, Тургайской, Эмбенской уѣздныхъ и Карабутакской мѣстной командъ. 49775.—Подчиненіе Терскому и Ставропольскому губернскимъ воинскимъ начальникамъ уѣздныхъ, мѣстныхъ и этапныхъ командъ, состоявшихъ въ вѣдѣніи командира 8 Кавказскаго линейнаго баталіона. 49808.—Присвоеніе отличій нижнимъ чинамъ, переводимымъ изъ войскъ гвардіи въ составъ военныхъ желѣзно-дорожныхъ командъ. 49841.—Довольствіе мундирными вещами мѣстныхъ и прочихъ командъ Уильской, Акъ-Тюбинской и степныхъ управленій Уральской и Тургайской областей. 49870. — Отпускъ патроновъ и капсюлей для практической стрѣльбы уѣзднымъ, этапнымъ, мѣстнымъ, артиллерійскимъ и прочимъ командамъ. 49991.—Увеличеніе штата Перехтской уѣздной команды. 49997.—Сформированіе въ г. Плецкѣ мѣстной команды, для надзора за содержащимися въ Плецкой тюрьмѣ арестантами и конвоированія ихъ при выводѣ на работы. 50018.—Присвоеніе Братской мѣстной командѣ наименованія Нерчинско-Александровской мѣстной команды. 50307. — Размѣръ платы обывателямъ за продовольствіе проходящихъ воинскихъ командъ. 50373.

Т. XLVII (1872). Учрежденіе разъѣздныхъ командъ въ Калмыцкой степи Астраханской губерніи, по случаю упраздненія Кумо-Манычской кордонной линіи. 45227 *а*. — Отпускъ отъ казны провіанта казакамъ Березовской, Сургутской и Нарымской казачьихъ командъ, проживающимъ внѣ раіона расположенія этихъ командъ. 50430.—Исключеніе изъ штата Балаганской мѣстной команды 2 унтеръ-офицеровъ и 25 рядовыхъ. 50691.—Увеличеніе денежныхъ средствъ на содержаніе лазарета Зугдидской уѣздной команды. 50763.—Измѣненіе штата нѣкоторыхъ уѣздныхъ и этапныхъ командъ Варшавскаго округа. 51093.—Уменьшеніе штата Александровской уѣздной команды. 51281. — Сформированіе Нижне-Эмбенской и Керченской командъ. 51286.—Измѣненіе штатовъ нѣкоторыхъ мѣстныхъ и уѣздныхъ командъ. 51288.—Штатное измѣненіе нѣкоторыхъ уѣздныхъ командъ Новгородской губерніи. 51710.

Т. XLVIII (1873). Упраздненіе мѣстной команды Кавказскихъ минеральныхъ водъ. 51729.—Усиленіе штатнаго состава командъ: Чемкентской и Ауліэатинской уѣздныхъ и Туркестанской мѣстной. 51779.—Содержаніе въ штатномъ составѣ уѣздныхъ командъ Казанскаго военнаго округа. 51823.—Содержаніе въ опредѣленномъ составѣ уѣздныхъ командъ Кіевскаго военнаго округа. 51969.—Измѣненіе штата Нижегородской и Тюменской пароходно-конвойныхъ командъ. 52082.—Увеличеніе штата Кременчугской уѣздной команды. 52086. — Штатъ мѣстныхъ командъ Восточнаго Сибирскаго военнаго округа. 52668. — Сформированіе Минской мѣстной и усиленіе Екатеринбургской уѣздной командъ. 52902.

Т. XLIX (1874). Возложеніе на начальниковъ уѣздныхъ и этапныхъ командъ, расположенныхъ на трактѣ отъ города Лодейнаго Поля до города Архангельска, обязанности осматривать два раза въ годъ, внезапно, отправляемыя по этому тракту этапныя партіи, объ отпускѣ для этого начальникамъ командъ прогонныхъ денегъ и отнесеніе этого расхода на общія суммы на разъѣзды чиновъ военнаго вѣдомства. 53026.—Переводъ Грязской конвойной команды въ городъ Ряжскъ и переименованіе оной въ Ряжскую конвойную команду. 53953.

Т. L (1875). Упраздненіе Чижевской отрядной команды. 54447. — Переименованіе Срѣтенской мѣстной команды въ постовую и назначеніе въ нѣкоторыя команды оружейныхъ подмастерьевъ. 54501.—Добавленіе по одному оружейному мастеру въ Александровской и Красноводской мѣстныхъ командахъ. 54502.—Измѣненіе штатнаго состава мѣстныхъ командъ Петербургскаго военнаго округа. 54544.—Переименованіе и перемѣщеніе Троицкосавской и Нерчинской командъ. 54822.—Измѣненіе штатовъ уѣздныхъ и мѣстныхъ командъ Сыръ-Дарьинской области. 54996. — Усиленіе штата Николаевской мѣстной команды. 55103.

Т. LI (1876). О переименованіи губернскихъ баталіоновъ, уѣздныхъ, этапныхъ и постовыхъ командъ отдаленныхъ округовъ въ мѣстные баталіоны и команды. 55451.—О прекращеніи формированія осенью артиллерійскихъ командъ и командированія въ полки пѣхоты и кавалеріи артиллеристовъ и о сформированіи въ названныхъ полкахъ особыхъ командъ изъ нижнихъ чиновъ тѣхъ же полковъ, для замѣщенія въ военное время артиллерійской прислуги въ случаѣ ея убыли. 55475.—О содержаніи впредь мѣстныхъ командъ Одесскаго военнаго округа въ опредѣленномъ составѣ унтеръ-офицеровъ, ефрейторовъ и рядовыхъ. 55529.—Объ измѣненіи штатнаго состава мѣстныхъ командъ Лифляндской губерніи. 55646.—О сформированіи вновь въ Туркестанскомъ военномъ округѣ Самаркандскаго мѣстнаго баталіона и нѣкоторыхъ мѣстныхъ командъ. 55739.—О количествѣ денегъ, слѣдующихъ ежегодно къ отпуску Новочеркасской мѣстной командѣ на улучшеніе общественнаго быта офицеровъ. 55980.—Объ учрежденіи въ городахъ: Царскомъ Селѣ и Петергофѣ мѣстныхъ командъ и управленій уѣздныхъ воинскихъ начальниковъ. 56069.—О сформированіи Уральской мѣстной команды. 56072.—Объ увеличеніи, съ 1 Января 1877 года, офицерамъ, завѣдывающимъ учебными командами въ войскахъ, оклада столовыхъ денегъ. 56470. — О приведеніи Саратовской

мѣстной кадровой команды въ нормальный штатъ. 56533.

Т. LII (1877). О сформированіи мѣстныхъ командъ для содержанія карауловъ въ каторжныхъ тюрьмахъ Новоборисоглѣбской и Новобѣлгородской. 56818.—О нѣкоторыхъ измѣненіяхъ въ штатахъ мѣстныхъ командъ и управленія мѣстныхъ войскъ въ области войска Донскаго. 56976.—О замѣнѣ служительскихъ командъ при военно-окружныхъ штабахъ и комендантскихъ управленіяхъ вольнонаемными людьми. 57033.—О снабженіи денежными суммами фельдфебелей и унтеръ-офицеровъ, назначаемыхъ начальникомъ команды нижнихъ чиновъ, призываемыхъ изъ запаса на дѣйствительную службу въ войска. 57077.—О добавленіи по одному оружейному мастеру въ штаты нѣкоторыхъ мѣстныхъ баталіоновъ и командъ. 57153.—Объ отпускѣ полковымъ учебнымъ командамъ денегъ на учебныя пособія. 57253.—Объ упраздненіи Казанской конвойной команды. 57275.—Объ измѣненіи штатовъ Тельшевской и Россіенской мѣстныхъ командъ. 57501.—Объ измѣненіи штатнаго состава членовъ Златоустовской и Троицкой мѣстныхъ командъ. 57548.—Объ упраздненіи Уральской мѣстной команды (Оренбургской губерніи) и объ увеличеніи штатнаго состава Стерлитамакской таковой же команды (Уфимской губерніи). 57623.—О введеніи въ штаты мѣстныхъ командъ Финляндскаго военнаго округа старшихъ унтеръ-офицеровъ и ефрейторовъ. 57681.—О переименованіи Владивостокской мѣстной команды въ Новгородско-Уссурійскую мѣстную команду. 57696.—Объ измѣненіи штата мѣстныхъ командъ Туркестанскаго военнаго округа. 57746.—О предоставленіи офицерамъ мѣстныхъ войскъ, въ Оренбургѣ и Уфѣ квартирующихъ, права на полученіе квартирныхъ денегъ. 57778.—О перемѣщеніи Бахмачской конвойной команды въ городъ Конотопъ и о перевозкѣ арестантовъ по Либаво-Роменской желѣзной дорогѣ, въ связи съ Курско-Кіевскою и С.-Петербурго-Варшавскою дорогами. 57941.—О переформированіи конвойныхъ командъ, находящихся на главномъ сыльномъ трактѣ отъ города Ачинска до города Верхнеудинска, и о сформированіи таковыхъ на трактахъ отъ Верхнеудинска до Карійскихъ промысловъ и отъ города Нерчинска до Нерчинскаго завода, съ отмѣною наряда казачьихъ отрядовъ для конвойной службы. 57949.—Объ увеличеніи штатнаго состава Ростовской конвойной команды. 57990.

Т. LIII (1878). О перевозкѣ арестантовъ по Сумскому участку Харьково-Николаевской желѣзной дороги и объ измѣненіи штатнаго состава нѣкоторыхъ конвойныхъ командъ. 58286.—Объ отпускѣ начальникамъ командъ, отправляемыхъ на укомплектованіе строевыхъ частей Донскаго казачьяго войска, состоящихъ на дѣйствительной службѣ и увольняемыхъ изъ этихъ частей въ войско, денегъ на письмоводство. 58362.—О содержаніи впредь поименованныхъ въ прилагаемой у сего вѣдомости мѣстныхъ командъ Харьковскаго военнаго округа въ опредѣленномъ этою вѣдомостью составѣ. 58750.—О временномъ усиленіи штатовъ Мценской и Вышневолоцкой мѣстныхъ командъ. 58897.—Объ увеличеніи состава нѣкоторыхъ мѣстныхъ командъ Западнаго Сибирскаго военнаго округа. 58920.—О возстановленіи, въ прежнемъ ея составѣ, мѣстной команды въ городѣ Коротоякѣ, Воронежской губерніи, и объ упраздненіи таковой же команды въ городѣ Павловскѣ той же губерніи. 58937.—Объ учрежденіи въ городѣ Измаилѣ управленія уѣзднаго воинскаго начальника 1-го разряда и временной мѣстной команды. 58952.—Объ уменьшеніи штатнаго состава Вейсенштейнской (Эстляндской губерніи) мѣстной команды. 59102.

Т. LIV (1879). О добавленіи нѣкоторыхъ нижняго званія чиновъ къ штату мѣстныхъ командъ области войска Донскаго. 59223.—О сохраненіи формы обмундированія мѣстныхъ командъ нижнимъ чинамъ писарскихъ классовъ, состоящихъ при резервныхъ пѣхотныхъ баталіонахъ. 59415.—Объ упраздненіи Каменно-Мостицкой и сформированіи вновь Кармакчинской и Джулекской мѣстныхъ командъ. 59502.—О сформированіи въ городѣ Рени временной мѣстной команды. 59505.—О дополненіи окладовъ, опредѣленныхъ на наемъ помѣщеній для управленій окружныхъ воинскихъ начальниковъ съ канцеляріями мѣстныхъ командъ въ области войска Донскаго. 59637.—Объ учрежденіи при Тюменской мѣстной командѣ должностей младшаго врача и младшаго медицинскаго фельдшера. 59664.—О назначеніи начальникомъ Цымлянскаго этапа въ области войска Донскаго старшаго урядника, о причисленіи его къ штату Нижнечирской мѣстной команды и о присвоеніи ему содержанія наравнѣ съ старшими урядниками мѣстныхъ командъ области. 59691.—О добавленіи къ штату Новочеркасской мѣстной команды нѣкоторыхъ должностей и о томъ, на какіе источники слѣдуетъ отнести расходъ на содержаніе лицъ, занимающихъ эти должности. 59882.—Объ учрежденіи командъ по охраненію войсковыхъ рыболовныхъ водъ Уральскаго казачьяго войска отъ потаеннаго рыболовства. 59959.

См. МАСТЕРА. ЭТАПЫ и т. д.

КОМЕНДАНТЫ, ПЛАЦЪ-МАІОРЫ, ПЛАЦЪ-И БАУ-АДЪЮТАНТЫ.

Т. I (1825—1827). О перемѣнахъ въ формѣ панталонъ плацъ-маіоровъ, плацъ и бау-адъютантовъ. 141.—Назначеніе комендантамъ крѣпостей суммы на канцелярскіе расходы, для переписки по предметамъ, относящимся до крѣпостныхъ арестантовъ. 359.—Подчиненіе арестантскихъ ротъ крѣпостнымъ комендантамъ и плацъ-маіорамъ. 598, *п. 9*, 792, *примѣч. къ штату, п. 1.*—Московскому коменданту командовать 2-мъ учебнымъ карабинернымъ полкомъ на правѣ бригаднаго командира. 633, *п. 16.*

Т. II (1827). О комендантахъ крѣпостей въ Кавказской области; объ обязанностяхъ ихъ по воинскому и гражданскому управленію и подсудности. 878, *упр. Кавк. обл., ч. I, §§ 47—53, ч. II, § 129.* Плацъ-маіоры сихъ крѣпостей суть члены окружныхъ совѣтовъ. *ч. I, § 48.*—О чешуйчатыхъ эполетахъ для плацъ-маіоровъ, маіоровъ-отъ-воротъ и плацъ-адъютантовъ. 1464.

Т. III (1828). О порученіи комендантамъ начальства надъ непремѣнными военными госпиталями въ крѣпостяхъ и городахъ, ввѣренныхъ ихъ управленію. 1889, *уст. о сихъ госпит., §§ 16, 17, 18, 19.*—О подвѣдомствѣ колонистовъ Шотландской колоніи Кисловодскому коменданту. 2517, *п. 9.*

Т. V (1830). Штабъ и оберъ-офицерамъ числящимся по тяжелой кавалеріи и занимающимъ должности комендантовъ, плацъ-и отъ-воротъ-маіоровъ, плацъ-и бау-адъютантовъ, носить кавалерійскія шпаги. 3471.—Объ оставленіи писарей при комендантахъ Сибирскаго края и о производствѣ имъ жалованья наравнѣ съ состоящими при ордонансгаузахъ писарями. 3499.—О пуговицахъ, какія имѣть на мундирахъ штабъ и оберъ-офицерамъ артиллерійскихъ и инженерныхъ корпусовъ, занимающимъ должности плацъ-и отъ-воротъ-маіоровъ, плацъ-и бау-адъютантовъ. 3577.—О власти комендантовъ наряжать при крѣпостныхъ работахъ конвойныхъ къ арестантамъ по ихъ усмотрѣнію. 3676.—О писарахъ находящихся при комендантахъ Оренбургской линіи. 3720.—О подчиненіи комендантовъ крѣпостей Измаила и Киліи, Измаильскому градоначальнику въ отношеніи кордонной службы. 3953.—О имѣніи плацъ-маіорамъ, плацъ-и бау-адъютантамъ панталонъ безъ лампасъ съ оранжевою прошвою. 4131.

Т. VI (1831). Комендантамъ, плацъ-маіорамъ, плацъ-и бау-адъютантамъ и маіорамъ-отъ-воротъ, состоящимъ по арміи, пѣшей артиллеріи и внутренней стражѣ носить по-прежнему шпаги. 4398, *п. 2.*—О свидѣтельствѣ комендантамъ или плацъ-маіорамъ рекрутской одежды, тамъ, гдѣ нѣтъ штабъ-офицера корпуса жандармовъ. 4677, *§ 410.*—О замѣщеніи сихъ мѣстъ отставными за ранами офицерами, если открывшееся мѣсто не требуетъ особенныхъ познаній. 4731 а.—О штандартѣ для коменданта Санктпетербургской крѣпости. 4753.—Комендантамъ въ крѣпостяхъ

Великаго Княжества Финляндскаго состоять въ зависимости Генералъ-Губернатора Финляндіи. 4952.

Т. VII (1832). О бытіи въ ордонансгаузѣ, учрежденномъ въ крѣпости Модлинѣ, по одному плацъ-адъютанту. 5352.—О подтвержденіи комендантамъ имѣть особенное наблюденіе за проходящими командами. 5365.—О подтвержденіи комендантамъ, чтобы они старались объ устройствѣ всѣхъ частей, имъ подвѣдомственныхъ. 5567.—Обязанность самихъ комендантовъ лично осматривать госпитали, не поручая того ни плацъ-маіорамъ, ни другимъ своимъ подчиненнымъ и о найденныхъ безпорядкахъ давать знать ближайшимъ коммисаріатскимъ коммисіямъ. 5710.—Объ обязанности командировъ полковъ и прочихъ командъ, при проходѣ черезъ города и крѣпости доставлять къ комендантамъ свѣдѣнія о состояніи ихъ командъ. 5787.

Т. VIII (1833). Обязанность комендантовъ свидѣтельствовать офицеровъ, временно проживающихъ въ городахъ и рапортующихся больными. 6007, *п. 1.*—Подчиненіе Казанскому военному губернатору комендантскаго управленія. 6079, *ст. II.*—О назначеніи комендантовъ въ города Ставрополь и Пятигорскъ, и объ оставленіи въ городѣ Георгіевскѣ плацъ-маіора и одного плацъ-адъютанта. 6171.—Объ отдѣленіи въ Эриванп комендантскаго управленія отъ управленія гражданскаго. 6282, *п. 15.*—О производствѣ Брестъ-Литовскому коменданту на канцелярскіе припасы по 1.000 руб. въ годъ. 6328.—О производствѣ коменданту города Николаева на канцелярскіе матеріалы по 200 руб. въ годъ. 6339.—При Бѣлостокскомъ комендантѣ имѣть временно одного плацъ-адъютанта, одного аудитора и одного писаря изъ военныхъ кантонистовъ. 6378.—Какія донесенія представляются отъ войскъ комендантамъ. 6396, *§§ 13, 15.*—О исправленіи должности комендантовъ штабъ-офицерамъ корпуса жандармовъ въ городахъ и мѣстечкахъ, гдѣ бываютъ ярмарки. 6410.—О производствѣ исправляющему должность Житомірскаго коменданта на канцелярскіе припасы по 200 руб. въ годъ отъ коммисаріата. 6508.—Обязанность комендантовъ относительно арестантовъ, содержащихся въ арестантскихъ ротахъ. 6584.

Т. IX (1834). Штатная вѣдомость комендантамъ, плацъ-маіорамъ, плацъ-п бау-адъютантамъ. 6913.—Вакансіи комендантовъ, плацъ-маіоровъ и плацъ-адъютантовъ въ Финляндіи замѣщать штабъ и оберъ-офицерами, состоящими въ покровительствѣ комитета 18 Августа 1814 года. 6984.—Обязанность Бобруйскаго коменданта доставлять Виленскому военному губернатору всѣ нужныя по званію его свѣдѣнія. 6991.—Въ комендантскихъ управленіяхъ крѣпостей Тифлиса, Эривани, Баку, Гумры, Новыхъ Закаталахъ, Ахалцыха и Поти имѣть по одному переводчику Армянскаго и Татарскаго языковъ. 7294.—О бытіи въ Кіево-Печерской лаврѣ коменданту и о имѣніи въ Кіевѣ попрежнему особаго коменданта. 7598, *п. 2, 3.*—О столовыхъ деньгахъ комендантамъ въ городахъ и крѣпостяхъ. 7629.—О производствѣ санктпетербургскимъ плацъ-адъютантамъ фуража на двѣ лошади. 7630.

Т. X (1835). Въ Свеаборгской крѣпости имѣть двухъ плацъ-маіоровъ. 7719.—О столовыхъ деньгахъ плацъ-маіорамъ въ Варшавѣ, Александровской цитадели, въ крѣпостяхъ Новогеоргіевской, Замосьцѣ и Брестъ-Литовскѣ. 7730.—О упраздненіи комендантовъ въ крѣпостяхъ по Оренбургской линіи. 7739.—Разрѣшеніе, что комендапты въ крѣпостяхъ и городахъ могутъ быть чиномъ выше или ниже противъ росписанія и о неимѣніи въ Кисловодскѣ коменданта. 8002.—О производствѣ столовыхъ денегъ Гельсингфорскому плацъ-маіору. 8076.—Подчиненіе Пятигорскому коменданту линейныхъ Кавказскихъ баталіоновъ №№ 2 и 3. 8360.—Опредѣленіе адъютанта при Владикавказскомъ комендантѣ. 8503.—Упраздненіе званія коменданта въ Кіево-Печерской цитадели и о бытіи коменданту города Кіева комендантомъ сей цитадели. 8521.—Упраздненіе званія плацъ-маіора въ городѣ Кисловодскѣ. 8592.

Т. XI (1836). Упраздненіе комендантскаго управленія въ Балтійскомъ портѣ. 8900.—Назначеніе вмѣсто одного двухъ плацъ-маіоровъ въ Новогеоргіевскую крѣпость. 9070.—Оставленіе въ крѣпости Моздокѣ комендантскаго управленія попрежнему. 9198.

Т. XII (1837). Назначеніе суммы на отопленіе и освѣщеніе въ Николаевѣ дома занимаемаго комендантомъ. 10100.—Наставленіе Актаускому коменданту и штатъ управленія его. 10112, 10113.—Опредѣленіе въ Варшавскій ордонансгаузъ еще двухъ плацъ-адъютантовъ. 10172.—Упраздненіе комендантскихъ управленій въ заштатныхъ крѣпостяхъ: Семипалатинской, Ямышевской и Ржевогорской. 10396.—Подчиненіе Кизлярскому коменданту Кавказскаго линейнаго № 9 баталіона. 10532.

Т. XIII (1838). О производствѣ Перчинскому коменданту на канцелярскіе расходы по 300 руб. въ годъ. 11169.—Неимѣніе въ крѣпости Сухумъ-Кале особаго коменданта. 11383.—Возложеніе обязанности коменданта крѣпости Сухумъ-Кале на командира тамошняго артиллерійскаго гарнизона. 11713.—Производство столовыхъ денегъ Кронштадтскому плацъ-маіору. 11740.—Назначеніе коменданта въ крѣпость Редутъ-Кале. 11895.

Т. XIV (1839). Производство Пятигорскому коменданту на канцелярскіе расходы по 300 руб. 11925.—Упраздненіе званія коменданта въ городѣ Ораніенбаумѣ. 12172.—Порядокъ требованія справокъ комендантами о пойманныхъ дезертирахъ. 12245.—О назначеніи въ Ивангородскую крѣпость коменданта. 12297.—Назначеніе въ завѣдываемое Кизлярскимъ комендантомъ управленіе Терскою линіею Кавказскаго лѣваго фланга, одного адъютанта и двухъ писарей. 12406.—Упраздненіе комендантскаго управленія при Перчинскихъ рудникахъ. 12441.—Назначеніе въ городъ Ораніенбаумъ плацъ-маіора. 12614.—Упраздненіе комендантскаго управленія въ крѣпости Геленджикѣ. 12849.—Прибавка денегъ Бобруйскому коменданту на канцелярскіе расходы. 12865.—Упраздненіе комендантскаго управленія въ Митавѣ. 12914.—Упраздненіе комендантскаго управленія въ городѣ Витебскѣ. 13021.

Т. XV (1840). Обязанность комендантовъ осматривать по истеченіи каждой трети года арестантовъ. 13134, *п. 1.*—Учрежденіе комендантскаго управленія въ укрѣпленіи Новороссійскѣ. 13242.—Назначеніе писарей въ Анапское комендантское управленіе. 13380.—Упраздненіе комендантскаго управленія въ городѣ Могилевѣ на Днѣпрѣ. 13744.—Исправленіе комендантскихъ должностей въ городахъ Ленкоранѣ, Баку, Дербентѣ и Шемахѣ, возложить на командировъ Грузинскихъ линейныхъ №№ 8, 9, 10 и 12 баталіоновъ. 13752.—О имѣніи словеснаго переводчика въ Ставропольскомъ комендантскомъ управленіи. 14078.

Т. XVI (1841). О имѣніи плацъ-маіора въ г. Фридрихсгамѣ. 14185.—Прибавка чиновъ въ комендантское управленіе крѣпости Александрополя. 14194.—Производство Фридрихсгамскому плацъ-маіору на канцелярскіе расходы по 14 руб. 28 коп. серебромъ. 14543.—Объ отпускѣ денегъ на канцелярскіе расходы комендантскому управленію въ Новороссійскомъ укрѣпленіи. 14795.—О имѣніи коменданта въ укрѣпленіи Новороссійскѣ. 14881.—Объ измѣненіяхъ въ штатахъ по комендантскому управленію. 15072.—Объ упраздненіи въ нѣкоторыхъ городахъ комендантскихъ управленій. 15101.—Въ которыхъ городахъ не положено имѣть комендантовъ, должность сію исправлять дежурнымъ штабъ-офицерамъ корпуснаго штаба. 15109.

Т. XVII (1842). Упраздненіе комендантскихъ управленій въ нѣкоторыхъ городахъ Царства Польскаго. 15192.—Назначеніе коменданта въ Красное Село. 15409.—Упраздненіе въ крѣпости Редутъ-Кале должности коменданта. 15457.—Воспрещеніе комендантамъ крѣпостей въ мирное время требовать свѣдѣнія по крѣпостнымъ планамъ въ свое распоряженіе. 15853.—Порученіе въ Кавказской области комендантамъ мѣстнаго надзора за полиціею. 16316, *п. 1.*

Т. XVIII (1843). Назначеніе въ управленіе Шлиссельбургскаго коменданта одного

штатнаго писаря. 16448.—О имѣніи Кинбурнскому плацъ-маіору постояннаго пребыванія въ Очаковѣ. 16546. — Дозволеніе имѣть въ С.-Петербургѣ плацъ-адъютантовъ изъ офицеровъ гвардіи. 16644.—Прибавка въ Тифлисскій ордонансгаузъ плацъ - адъютанта. 17043.—О столовыхъ деньгахъ плацъ-маіору Ивангородской крѣпости. 17157.—Производство Ораніенбаумскому плацъ-маіору денегъ на канцелярскіе расходы. 17207.—Назначеніе въ управленіе плацъ-маіора въ г. Торнео одного фельдшера. 17458.

Т. XIX (1844). Назначеніе плацъ-маіоровъ и плацъ-адъютантовъ въ упраздненныя крѣпости въ Финляндіи. 17661.—Обязанности дежурныхъ штабъ - офицеровъ корпусныхъ штабовъ въ городахъ, гдѣ расположены гарнизонные баталіоны. 17845.—Власть комендантовъ крѣпостей Новогеоргіевской и Замосьцской въ рѣшеніи военно-судныхъ дѣлъ. 18356. — Назначеніе къ плацъ-маіорамъ и плацъ-адъютантамъ заштатныхъ крѣпостей въ Финляндіи по одному грамотному унтеръ-офицеру. 18364.

Т. XX (1845). Назначеніе двухъ писарей въ комендантское управленіе Ивангородской крѣпости. 18662. — Упраздненіе комендантскаго управленія въ городѣ Балтѣ. 18835.—Отпускъ суммъ на канцелярскіе расходы отдѣльнымъ плацъ-маіорамъ въ Ловизѣ и Роченсальмѣ и плацъ-адъютантамъ въ Кюмень-Городѣ и Нейшлотѣ. 19110.—Порядокъ встрѣчи Государя Императора комендантами крѣпостей. 19169.—О передачѣ изъ управленія Лифляндскаго округа суммъ: квартирной, по отопленію и освѣщенію вопискихъ зданій Динабургской крѣпости, въ вѣдѣніе Динабургскаго коменданта. 19487.

Т. XXI (1846). Подчиненіе безсрочноотпускныхъ штабъ и оберъ-офицеровъ особому надзору комендантовъ. 19726.—Назначеніе въ управленіе вопискаго начальника въ крѣпости Геленджикѣ плацъ-адъютанта. 20179.—Предоставленіе Варшавскому коменданту предавать суду нижнихъ чиновъ не изъ дворянъ. 20212.—Опредѣленіе въ плацъ-и бау-адъютанты въ С.-Петербургѣ и Москвѣ офицеровъ гвардіи и арміи. 20489.—Подчиненіе С.-Петербургскому военному Генералъ-Губернатору комендантовъ: Петергофскаго, Царскосельскаго, Павловскаго, Гатчинскаго и Красносельскаго и Ораніенбаумскаго плацъ-маіора. 20510.

Т. XXII (1847). Назначеніе въ портовый городъ Сухумъ-Кале коменданта. 21298.—Внесеніе въ Сводъ военныхъ постановленій соотвѣтствующихъ статей новой инструкціи для комендантовъ. 21671.—О столовыхъ деньгахъ комендантамъ. 21724.

Т. XXIV (1849). Порученіе плацъ-маіору Хотинской крѣпости завѣдывать военно-полицейскою частію въ мѣстечкѣ Жванцѣ. 23088.—Производство Красносельскому коменданту на канцелярскіе расходы по 25 руб. сер. въ годъ. 23168. — Отношенія комендантовъ къ городскимъ полиціямъ крѣпостныхъ форштадтовъ. 23267.—Упраздненіе комендантскаго управленія въ укрѣпленіи Актау. 23292. — Освобожденіе Кутаисскаго коменданта отъ управленія Кутаисскою городскою полиціею. 23424, *ст. III, п. 6, а.* Освобожденіе Дербентскаго коменданта отъ управленія Дербентскимъ уѣздомъ. *Тамъ же, ст. IV, п. 5.*—Форма касокъ плацъ-маіорамъ, плацъ-и бау-адъютантамъ. 23441. — Увеличеніе квартирнаго довольствія Одесскому коменданту. 23491.—При комендантахъ Анапскомъ и Новороссійскомъ, состоятъ при каждомъ по одному письмоводителю. 23531, *§ 54.* — Разрѣшеніе комендантамъ увольнять въ отпускъ офицеровъ арестантскихъ ротъ. 23609, *п. 2.*—Дозволеніе комендантамъ давать разрѣшеніе на вступленіе въ бракъ офицерамъ арестантскихъ ротъ. *Тамъ же, п. 3.* Предоставить комендантамъ увольнять нижнихъ чиновъ арестантскихъ ротъ въ отпускъ. *Тамъ же, п. 4.*

Т. XXV (1850). Прибавка одного младшаго писаря въ комендантское управленіе Варшавской Александровской цитадели и упраздненіе управленія Варшавскаго коменданта. 24405.—Назначеніе писарей въ управленія Царскосельскаго, Павловскаго и Петергофскаго комендантовъ и Ораніенбаумскаго плацъ-маіора. 24570.—Предоставленіе комендантамъ С.-Петербургскому и Московскому по военно-судной части власти дивизіонныхъ начальниковъ. 24574.—Инструкція комендантамъ крѣпостей по надзору за содержаніемъ крѣпостей, въ нихъ вопискихъ зданій и по отопленію зданій особыми коммисіями. 24655.

Т. XXVI (1851). Назначеніе писаря въ Гатчинское комендантское управленіе. 25092.—Подчиненіе Архангельскаго полубаталіона военныхъ каптонистовъ инспекціи Архангельскаго коменданта. 25119. — Опредѣленіе заработной платы военно-рабочимъ, отчисленнымъ въ вѣдѣніе крѣпостныхъ комендантовъ для присмотра за казенными зданіями въ крѣпостяхъ. 25376. — Учрежденіе должности коменданта Тифлисскаго Метехскаго замка. 25694.

Т. XXVII (1852). Упраздненіе нѣкоторыхъ должностей комендантовъ, плацъ-маіоровъ и бау-адъютантовъ по комендантскимъ управленіямъ вѣдомства Военнаго Министерства. 25893, *ст. 15 — 19.* — Предоставленіе Шлиссельбургскому коменданту права разрѣшать частныя постройки при тамошней крѣпости. 25934. — Возстановленіе упраздненныхъ должностей комендантовъ въ Моздокѣ и Усть-Лабѣ. 26310.—Назначеніе въ г. Гатчино плацъ-маіора. 26431.—Сохраненіе должности плацъ-маіора и имѣніе одного плацъ-адъютанта въ Кронштадтскомъ комендантскомъ управленіи. 26466.—Власть комендантовъ въ рѣшеніи военно-судныхъ дѣлъ. 26467. — Порядокъ продажи выслужившихъ срокъ негодныхъ тулуповъ и кепегъ, отпускаемыхъ комендантскимъ управленіямъ для часовыхъ и конвойныхъ. 26540, *ст. 4.*

Т. XXVIII (1853). Прибавка двухъ писарей въ управленіе коменданта Новопетровскаго укрѣпленія для завѣдыванія почтовою корреспонденціею. 27098.—Упраздненіе въ Московскомъ комендантскомъ управленіи одной плацъ-адъютантской вакансіи. 27133. — Назначеніе писаря къ Красносельскому коменданту. 27139. — Возложеніе на городскихъ и крѣпостныхъ комендантовъ обязанности имѣть наблюденіе, по наружной части, и за морскими госпиталями. 27187. — Прибавка писарей и суммы на канцелярскіе припасы въ Севастопольское комендантское управленіе. 27163.

Т. XXIX (1854). Порядокъ отдачи въ арендное содержаніе казеннаго имѣнія Тайбель, предоставленнаго на столъ Ревельскимъ комендантамъ. 28202. — Поясненіе нѣкоторыхъ параграфовъ общей инструкціи для комендантовъ крѣпостей. 28388. — Лица исполняющія всѣ предметы комендантскаго управленія тамъ, гдѣ нѣтъ ни комендантовъ, ни корпусныхъ штабовъ. 28496. — Прибавка въ Парвское комендантское управленіе 3-хъ фурлейтовъ съ 3 подъемными лошадьми и командированіе двухъ инвалидовъ для присмотра за фонарями въ Парвской крѣпости. 28603. — Прибавка писаря въ Бендерское комендантское управленіе. 28842.

Т. XXX (1855). Форма плаща, замѣняющаго шинель солдатскаго покроя для плацъ - маіоровъ, плацъ-и бау-адъютантовъ. 29340 *б.* — Имѣніе въ Кронштадтѣ и Николаевѣ одного коменданта изъ морскихъ чиновъ. 29821.— Упраздненіе должности плацъ-маіора въ Николаевѣ. 29898. — Освобожденіе Ставропольскаго и Пятигорскаго комендантовъ отъ обязанностей тамошнихъ уѣздныхъ начальниковъ. 29987.

Т. XXXI (1856). Оставленіе въ Николаевѣ плацъ-маіора и назначеніе туда втораго коменданта. 30092. — Прибавка одного писаря въ управленіе Астраханскаго коменданта. 30251. — Назначеніе коменданта въ фортъ Перовскій и производство ему столовыхъ денегъ. 30348. — Имѣніе въ Кронштадтѣ другаго плацъ - адъютанта взамѣнъ плацъ - маіора и завѣдываніе старшему изъ плацъ-адъютантовъ арестантскими тамъ ротами. 30595.—Назначеніе на вакансіи плацъ - адъютантовъ раненыхъ офицеровъ. 30637.—Воспрещеніе комендантамъ крѣпостей, обязаннымъ свидѣтельствовать акты, удостовѣряющіе необходимость производства работъ въ крѣпости, касаться предположеній по строительной и

технической частямъ, относящимся собственно до заключенія инженернаго вѣдомства. 30934.— Производство прибавочнаго жалованья чинамъ, служившимъ 17 Ноября 1830 года въ управленіи Варшавскаго коменданта. 31331.

Т. XXXII (1857). Порядокъ именованія комендантовъ. 31430. — Возстановленіе Сухумъ-Кальскаго комендантскаго управленія и возложеніе обязанности коменданта въ Кутаисѣ на командира тамошняго линейнаго баталіона. 31432. — Число, обязанности и содержаніе плацъ-маіоровъ и плацъ-адъютантовъ Свеаборгской крѣпости. 31479.— Обязанность комендантовъ городовъ и крѣпостей о измѣненіяхъ въ караульныхъ нарядахъ увѣдомлять корпусное начальство тѣхъ войскъ, коими караулы содержатся. 31514.—Производство столовыхъ денегъ комендантамъ крѣпостей въ Царствѣ Польскомъ, въ чинѣ генералъ-лейтенанта. 31528. — Замѣнъ должности втораго Новогеоргіевскаго коменданта должностью другаго плацъ-маіора. 31536. — Имѣніе серебрянаго галуна армейскаго образца безъ узоровъ писарямъ комендантскихъ управленій. 31622.— Упраздненіе въ гг. Моздокѣ и Кизлярѣ комендантскихъ управленій и учрежденіе таковаго управленія въ крѣпости Петровской. 31860. — Прибавка въ Кіевское комендантское управленіе двухъ лошадей со всѣми принадлежностями для содержанія чистоты въ зданіяхъ Кіевскаго арсенала. 32179. — Упраздненіе Кекгольмскаго плацъ-маіорскаго управленія. 32287. — Права и обязанности коменданта портоваго города Петровска. 32322, *§§ 20, 32 — 36.*—Упраздненіе комендантскихъ управленій въ бывшихъ крѣпостяхъ: Хотинской, Кинбурнской, Измаильской и Килійской. 32386. — Аландской и Гангеудской. 32387. — Дозволеніе плацъ-п бау-адъютантамъ, во время пожаровъ, носить сапоги съ длинными голенищами. 32482.

Т. XXXIII (1858). Обязанности комендантскихъ и плацъ-маіорскихъ управленій въ Финляндіи въ отношеніи къ нижнимъ чинамъ инвалидныхъ командъ и число писарей въ сихъ управленіяхъ. 32653. — Непроизводство заработныхъ денегъ военно-рабочимъ, находящимся въ вѣдѣніи комендантовъ крѣпостей. 32782. — Замѣнъ комендантами должностей военныхъ начальниковъ въ губерніяхъ Царства Польскаго. 32986.—Назначеніе въ Өеодосію коменданта изъ морскихъ чиновъ и порядокъ замѣщенія комендантскихъ должностей вообще. 33090.—Штатъ Николаевскаго комендантскаго управленія. 33338. — Дозволеніе офицеровъ Римско-Католическаго исповѣданія, уроженцевъ Царства Польскаго и западныхъ губерній назначать на должности по комендантскимъ управленіямъ въ сихъ губерніяхъ. 33560. — Перечисленіе Севастопольскаго комендантскаго управленія изъ 1 въ IV разрядъ и упраздненіе находящагося при семъ управленіи ординансгауза 2-го класса. 33567. — Прекращеніе доставленія въ Аудиторіатскій Департаментъ Военнаго Министерства свѣдѣній о слѣдствіяхъ производимыхъ надъ чинами военнаго вѣдомства по управленіямъ комендантовъ. 33800.

Т. XXXIV (1859). Прекращеніе отпуска столовыхъ денегъ Новороссійскому коменданту за управленіе полицейской частью въ Новороссійскѣ. 31410, *ст. 2.* — Изъ двухъ полицейскихъ чиновниковъ при Анапскомъ и Новороссійскомъ комендантахъ оставить одного для производства слѣдствій и другихъ обязанностей. *Тамъ же, ст. 3.* — Измѣненіе способа продовольствія нижнихъ чиновъ, передаваемыхъ въ Финляндіи въ комендантскія и плацъ-маіорскія управленія, для пересылки по назначенію. 34122.

Т. XXXV (1860). Упраздненіе комендантскаго управленія въ Шултускѣ. 35397.—Упраздненіе Казанскаго комендантскаго управленія. 35747. — Прекращеніе отпуска разъѣздныхъ денегъ, назначенныхъ на инспектированіе этаповъ Царства Польскаго, комендантамъ губернскихъ городовъ. 36160.

Т. XXXVI (1861). Дозволеніе переводить въ гвардію за отличіе по службѣ плацъ-адъютантовъ въ С.-Петербургѣ и Москвѣ. 35405 *а.* — Упраздненіе Астраханскаго комендантскаго управленія и передача производящихся въ ономъ дѣлъ въ Астраханскій баталіонъ внутренней стражи. 36511.—Упраздненіе Смоленскаго комендантскаго управленія и передача производящихся въ ономъ дѣлъ въ Смоленскій баталіонъ внутренней стражи. 36538. — Упраздненіе Архангельскаго комендантскаго управленія. 36993. — Упраздненіе Орскаго комендантскаго управленія и передача обязанностей коменданта командиру Оренбургскаго казачьяго № 5 полка и полевой провіантской коммисіи отдѣльнаго Оренбургскаго корпуса. 37081.

Т. XXXVII (1862). Упраздненіе Оренбургскаго комендантскаго управленія. 38190.— Нѣкоторыя перемѣны въ штатѣ рядовыхъ, лошадей и повозокъ, для возки воды подсудимымъ и арестованнымъ изъ военно-служащихъ въ Одесскомъ, Бердянскомъ и Херсонскомъ комендантскихъ управленіяхъ. 38302.—Учрежденіе должностей коменданта главной квартиры Его Императорскаго Высочества Намѣстника въ Царствѣ Польскомъ и помощника коменданта. 38476. — Упраздненіе комендантскаго и учрежденіе плацъ-маіорскаго управленія въ Або. 38509. — Упраздненіе въ Финляндіи Нейшлотскаго плацъ-адъютантскаго управленія. 38848. — Упраздненіе Усть-Лабинскаго комендантскаго управленія и образованіе мѣстныхъ военныхъ управленій въ Кубанской области. 38996.

Т. XXXVIII (1863). Упраздненіе Новодвинскаго комендантскаго управленія. 39391.— Упраздненіе должности Пятигорскаго коменданта. 39575.—Штатъ комендантскихъ управленій. 39755. — Упраздненіе Нарвскаго комендантскаго управленія. 39822.

Т. XXXIX (1864). Отпускъ денегъ Свеаборгскому и Гельсингфорскому комендантскимъ управленіямъ, на наемъ вольныхъ переводчиковъ Шведскаго и Финскаго языковъ. 40468. — Упраздненіе Ревельскаго комендантскаго управленія. 40483. — Упраздненіе должностей бау-адъютантовъ при С.-Петербургскомъ Военномъ Генералъ-Губернаторѣ. 40591. — Учрежденіе на Перчинскихъ заводахъ комендантскаго управленія. 40762. — Власть комендантовъ на Кавказѣ въ наложеніи дисциплинарныхъ взысканій. 40780. — Штатъ комендантскаго управленія форта Александровскаго и частей, къ оному принадлежащихъ. 41008.—Внесеніе съ 1865 года, въ финансовыя смѣты Министерства Внутреннихъ Дѣлъ кредита на содержаніе комендантскаго управленія при Перчинскихъ заводахъ. 41235. — Упраздненіе Омскаго комендантскаго управленія и передача дѣлъ и нѣкоторыхъ чиновъ онаго въ Сибирскій линейный № 4 баталіонъ. 41333.— Упраздненіе Эриванскаго комендантскаго управленія и перечисленіе нѣкоторыхъ чиновъ изъ состава онаго въ штатъ Александропольскаго комендантскаго управленія, съ прибавкою сему послѣднему денегъ на канцелярскіе расходы. 41335. — Порядокъ подчиненія комендантовъ Петербургской и Шлиссельбургской крѣпостей. 41498.

Т. XL (1865). Возложеніе обязанностей коменданта въ городѣ Омскѣ на командира Сибирскаго линейнаго № 5 баталіона. 41856. — Упраздненіе въ городѣ Ригѣ должности коменданта и состоящаго при немъ комендантскаго управленія. 42301. — Передача пересыльной части, состоящей при Николаевскомъ комендантскомъ управленіи, въ вѣдѣніе начальника Николаевской этапной команды. 42330. — Упраздненіе должности Виленскаго коменданта и состоящаго при немъ комендантскаго управленія. 42453. — Порядокъ замѣщенія должностей плацъ-маіоровъ и плацъ-адъютантовъ. 42586. — Штатъ комендантскаго управленія на Перчинскихъ заводахъ. 42633.

Т. XLI (1866). Перечисленіе комендантскихъ управленій въ Туркестанской области: въ Чемкентѣ изъ 1-го разряда во 2-й, и въ фортѣ № 1 изъ 2-го въ 1-й, и несодержаніе комендантскаго управленія въ Чулакъ-Курганѣ и Арысси. 43070. — Увеличеніе штата состоящей при Свеаборгскомъ комендантскомъ управленіи нестроевой команды, производящей почтовое сообщеніе между Гельсингфорсомъ и Свеаборгомъ. 43198.—Упраздненіе существующаго въ Кубанской области укрѣпленія Майкопъ, съ находящимся въ немъ комендант-

скимъ управленіемъ. 43499. — Упраздненіе должности коменданта въ Замостьѣ и состоящаго при немъ управленія. 43901.—Упраздненіе комендантскаго управленія въ Херсонѣ и учрежденіе таковаго же управленія въ Керчи. 43925. — Упраздненіе комендантскаго управленія въ городѣ Ѳеодосіи. 43926.

Т. XLII (1857). Нѣкоторыя перемѣны въ комендантскихъ и плацъ-маіорскихъ управленіяхъ въ Финляндіи. 44151.—Упраздненіе Ловичскаго комендантскаго управленія. 44301.—Нѣкоторыя измѣненія въ штатѣ Московскаго комендантскаго управленія. 44302.—Сокращеніе штатовъ Одесскаго комендантскаго и Вильманстрандскаго плацъ-маіорскаго управленій. 44303.—Отмѣна статьи 2859 уст. торговаго (Свода Зак. т. XI, изд. 1857 г.), относительно исполненія комендантскихъ обязанностей во время ярмарокъ. 45183.—Прибавленіе одного писаря въ штатъ Севастопольскаго комендантскаго управленія. 45216.

Т. XLIII (1868). Временные штаты комендантскихъ управленій въ Туркестанскомъ военномъ округѣ. 45676.—Измѣненіе окладовъ жалованья нижнимъ чинамъ нѣкоторыхъ званій въ комендантскихъ управленіяхъ и управленіяхъ плацъ-маіоровъ, плацъ-адъютантовъ и вопискихъ начальниковъ. 45161.

Т. XLIV (1869). Уменьшеніе штата Перчинскаго комендантскаго управленія. 47061.—Исключеніе изъ штата С.-Петербургскаго комендантскаго управленія должности презуса военно-судной коммисіи по дѣламъ о нижнихъ чинахъ. 47069.—Упраздненіе при Московскомъ комендантскомъ управленіи должности презуса военно-судной коммисіи по дѣламъ о нижнихъ чинахъ. 47113.—Исключеніе изъ штата Московскаго комендантскаго управленія четырехъ писарей. 47632.—Добавленіе въ штатъ комендантскаго управленія Варшавской Александровской цитадели одного офицера для присмотра за арестантами. 47721.

Т. XLV (1870). Исключеніе изъ штата Бендерскаго комендантскаго управленія четырехъ писарей. 48307.—Увеличеніе и назначеніе вновь столовыхъ денегъ плацъ-маіорамъ и плацъ-адъютантамъ. 48350.—Упраздненіе комендантскаго управленія въ Джизакѣ. 48339.—Исключеніе изъ штата Кронштадтскаго комендантскаго управленія одного писаря. 48364.—Упраздненіе военно-судной коммисіи, состоящей при Кіевскомъ комендантскомъ управленіи. 48616.—Уменьшеніе штата служительскихъ командъ, состоящихъ при Одесскомъ и Николаевскомъ комендантскихъ управленіяхъ. 48775.—Упраздненіе Шлиссельбургскаго комендантскаго управленія. 48793.—Упраздненіе постоянной военно-судной коммисіи при управленіи С.-Петербургскаго коменданта и учрежденіе, въ замѣнъ ея, временной коммисіи. 48985.—Уменьшеніе штата Брестъ-Литовскаго комендантскаго управленія. 49054.

Т. XLVI (1871). Уменьшеніе штата Бобруйскаго и Динабургскаго комендантскихъ управленій. 49186.—Учрежденіе въ г. Торнео, при плацъ-маіорскомъ управленіи, лазарета на три кровати. 49202.—Исключеніе изъ штата команды служителей, состоящей при Кіевскомъ комендантскомъ управленіи, одного унтеръ-офицера и пятнадцати рядовыхъ. 49244.—Опредѣленіе степени власти начальниковъ кавалерійскихъ и артиллерійскихъ частей по исполненію ими комендантскихъ обязанностей. 49786.—Увеличеніе правъ плацъ-маіоровъ по наложенію дисциплинарныхъ взысканій на арестантовъ. 50002.—Сокращеніе штатовъ комендантскихъ управленій Динабургскаго и Бобруйскаго. 50118.

Т. XLVII (1872). Исключеніе изъ штата Кіевскаго комендантскаго управленія 12 обозныхъ рядовыхъ и 12 рабочихъ лошадей. 50705.—Усиленіе штатовъ Керченскаго и Кронштадтскаго комендантскихъ управленій. 51292.

Т. XLVIII (1873). Упраздненіе военно-судной коммисіи, состоящей при Московскомъ комендантскомъ управленіи. 51909.—Сокращеніе штата Севастопольскаго комендантскаго управленія. 52633.

Т. XLIX (1874). Упраздненіе Перчинскаго комендантскаго управленія. 53118.—Сокращеніе штата Выборгскаго комендантскаго управленія. 53869.

Т. L (1875). Назначеніе квартирныхъ окладовъ для комендантскихъ управленій. 53351.—Переименованіе крѣпости Ахалцыхъ въ укрѣпленіе и сохраненіе должности коменданта всѣхъ предоставленныхъ комендантамъ крѣпостей правъ. 53358.

Т. LI (1876). О сокращеніи штата чиновъ Московскаго комендантскаго управленія. 56041.—Положенія: 1) О корпусномъ комендантѣ и 2) О завѣдывающемъ обозомъ корпуса въ военное время. 56168.—Положеніе объ офицерахъ, назначаемыхъ комендантами желѣзнодорожныхъ станцій. 56485.—Положеніе о комендантахъ и этапныхъ начальникахъ на сообщеніяхъ арміи и въ районѣ ея расположенія. 56649.

Т. LII (1877). Объ отчисленіи въ свои части войскъ и о прекращеніи содержанія комендантамъ нѣкоторыхъ желѣзнодорожныхъ станцій. 57058.—Высочайше утвержденная инструкція коменданту санитарнаго поѣзда. 57235.—Объ исключеніи изъ штата комендантскаго управленія форта Александровскаго двухъ писарей. 57364.—О распространеніи правила статьи 15 положенія 8 Іюня 1874 года о преобразованіи вопиской квартирной повинности на городскія зданія, занимаемыя нынѣ въ С.-Петербургѣ и Москвѣ комендантскими управленіями. 57794.

Т. LIII (1878). Объ измѣненіи штатовъ нѣкоторыхъ комендантскихъ управленій. 58161.—Объ упраздненіи должности коменданта въ городѣ Ахалцыхѣ. 59087.

Т. LIV (1879). Объ упраздненіи военно-судной коммисіи при управленіи Варшавскаго коменданта. 59472.—Объ измѣненіяхъ въ штатахъ Свеаборгскаго и Выборгскаго комендантскихъ управленій. 60063.—Объ учрежденіи въ крѣпости Карсѣ комендантскаго управленія 2-го разряда. 60138.

КОМЕНДОРЫ.—*См.* Нижніе вопиские чины.

КОМИТЕТЫ.

Комитетъ Министровъ.

Т. I (1825—1827). Запрещеніе вносить въ Комитетъ Министровъ всеподданнѣйшія просьбы чиновниковъ о воспріятіи ихъ дѣтей отъ купели. 45.—Мундиръ и вицъ-мундиръ для чиновниковъ канцеляріи Комитета. 137.—Штатъ канцеляріи Комитета, порядокъ опредѣленія и увольненія чиновниковъ оной, и означеніе ихъ обязанностей. 139. — О сложеніи безнадежныхъ недоимокъ по денежнымъ взносамъ за ордена, представлять Орденскому Капитулу въ Комитетъ Министровъ. 488.—О внесеніи въ Комитетъ Министровъ и порядкѣ разсматриванія въ немъ приговоровъ военнаго суда надъ крестьянами, неповинующимися ихъ помѣщикамъ и властямъ, когда осуждается къ ссылкѣ или къ тѣлесному наказанію болѣе 9 человѣкъ. 515, *п. 4, 5.*—Объ отпускахъ гражданскихъ губернаторовъ до 28 дней Министру Внутреннихъ Дѣлъ представлять въ Комитетъ Министровъ только для свѣдѣнія. 642.—Въ резолюціяхъ Комитета по частнымъ дѣламъ всегда присовокуплять, чтобы оныя объявляемы были просителямъ. 651.—О засѣданіи въ Комитетѣ, во время отсутствія или болѣзни Министровъ, ихъ Товарищамъ. 785, *полож. о Товар. Мин., п. 2.*

Комитетъ призрѣнія заслуженныхъ гражданскихъ чиновниковъ и суммы его вѣдомства.

О взносѣ въ комитетъ призрѣнія заслуженныхъ гражданскихъ чиновниковъ процентовъ съ суммы, опредѣленной въ пользу онаго изъ санктпетербургскихъ городскихъ доходовъ. 315, *въ минн. Управл. Минист. Внутр. Дѣлъ, ст. III.*

Комитетъ 1814 года Августа 18 и суммы его вѣдомства.

О вычетѣ денегъ, слѣдующихъ въ пользу

увѣчныхъ изъ единовременныхъ награжденій, не иначе, какъ изъ самыхъ тѣхъ суммъ, кои въ награду назначены. 110.—Прекращеніе вычета въ пользу увѣчныхъ изъ выдаваемыхъ отъ Кабинета Его Императорскаго Величества суммъ не свыше 5.000 руб. и съ жалуемыхъ изъ онаго брилліантовыхъ, золотыхъ и прочихъ вещей. 559.—О невычетѣ процентовъ въ пользу инвалидовъ изъ суммъ, выдаваемыхъ отъ казны въ вознагражденіе какихъ бы то ни было убытковъ. 591.

Т. II (1827).

Комитетъ Азіятскій.

О считаніи впредь Азіятскаго комитета не временнымъ, а постояннымъ и о составѣ онаго. 1328.

Комитетъ Министровъ.

Представленія о назначеніи пенсій вдовамъ классныхъ чиновниковъ морскаго вѣдомства вносить въ Комитетъ Министровъ. 1061.—О предоставленіи власти Управляющему Министерствомъ Внутреннихъ Дѣлъ разрѣшать отпуски предводителей дворянства не представляя Комитету Министровъ. 1114.—О внесеніи представленій о назначеніи пенсіоновъ и единовременныхъ награжденій вдовамъ чиновниковъ Морскаго Министерства въ оный комитетъ. 1128.—Всѣ удостоенія къ пенсіямъ представлять Государю Императору отъ Комитета Министровъ особымъ журналомъ къ 1-мъ числамъ каждаго мѣсяца. 1289.—Опредѣленіе, какого рода представленія къ наградамъ медицинскихъ чиновниковъ военнаго вѣдомства должны быть вносимы въ Комитетъ Министровъ. 1390.—О льготахъ, предполагаемыхъ для иностранцевъ, учреждающихъ въ Россіи фабрики и заводы, представлять Министру Финансовъ въ Комитетъ Министровъ. 1631, *п. 17.*

Комитетъ морской ученый.

Предварительное образованіе и штатъ морскаго ученаго комитета въ составѣ Морскаго Министерства. 1325, *§§ 206—213.*

Комитетъ призрѣнія заслуженныхъ гражданскихъ чиновниковъ.

Обязанности и кругъ дѣйствія комитета призрѣнія заслуженныхъ гражданскихъ чиновниковъ и правила, опому преподанныя. 969.—О доставленіи въ сей комитетъ изъ присутственныхъ мѣстъ всѣхъ частныхъ капиталовъ, для полученія копхъ въ теченіи 10 лѣтъ никто не явился. 1017.—Порядокъ объявленія Высочайшихъ повелѣній, относящихся до комитета призрѣнія заслуженныхъ гражданскихъ чиновниковъ. 1219.

Комитетъ 1814 года Августа 18.

Положеніе о патріотическомъ институтѣ сего комитета. 1012.—Порядокъ объявленія Высочайшихъ повелѣній, относящихся до комитета 1814 г. Августа 18. 1219.—О воспрещеніи представлять по просьбамъ офицеровъ о внесеніи въ формулярные списки ранъ, полученныхъ въ сраженіяхъ за 13 лѣтъ и болѣе, исключая тѣхъ, кои по свидѣтельству окажутся неспособными къ службѣ и признаны будутъ таковыми отъ комитета 18 Августа 1814 года. 1220.—Присвоеніе права на призрѣніе комитета 1814 г. Августа 18 чиновникамъ нѣкоторыхъ казачьихъ войскъ, бывшимъ въ кампаніи противу Персіянъ, а также вдовамъ ихъ и дѣтямъ. 1591; 1642.

Т. III (1828).

Комитетъ для снабженія войскъ сукнами.

Учрежденіе при оном ъ отдѣленія мануфактурнаго совѣта. 2146, *§ 3.*

Комитетъ Министровъ.

О непспрашиваніи Государственному Контролю у Комитета Министровъ разрѣшенія на временную командировку чиновниковъ своего вѣдомства. 1760.

Комитетъ призрѣнія заслуженныхъ гражданскихъ чиновниковъ.

О распространеніи на оный новыхъ правилъ о вкладахъ въ заемномъ и коммерческомъ банкахъ. 1710, *ст. 3.*

Комитетъ 1814 года Августа 18.

О распространеніи на оный новыхъ правилъ о вкладахъ въ заемномъ и коммерческомъ банкахъ. 1710, *ст. 3.*

Т. IV (1829).

Комитетъ Министровъ.

Означеніе дѣлъ вѣдомства Министерства Внутреннихъ Дѣлъ, долженствующихъ поступать на Высочайшее усмотрѣніе чрезъ Комитетъ Министровъ. 2857, *табл. II.*—О дозволеніи Главному Управленію Путей Сообщенія назначать самому по работамъ, не заключающимъ въ себѣ особенной важности, письмоводителей, писцовъ, чертежниковъ и издержки на канцелярскіе и чертежные принасы, не испрашивая разрѣшенія Комитета Министровъ. 3223.

Комитетъ призрѣнія заслуженныхъ гражданскихъ чиновниковъ.

О платежѣ процентовъ на принадлежащіе ему капиталы, внесенные въ сохранныя казны. 3262, *§ 3.*

Комитетъ 18 Августа 1814 года.

Списокъ должностямъ по вѣдомству Министерства Внутреннихъ Дѣлъ, замѣщаемыхъ ранеными офицерами по назначенію комитета 18 Августа 1814 года. 2857; *лит. С.* — О препровожденіи просьбъ вдовъ убитыхъ на войнѣ донскихъ офицеровъ въ комитетъ 18 Августа 1814 года. 3231.—О порученіи комитету 18 Августа 1814 года призрѣнія раненыхъ въ 1828 и 1829 годахъ генераловъ, штабъ и оберъ-офицеровъ казачьихъ и иррегулярныхъ войскъ. 3260.—О платежѣ процентовъ на принадлежащіе капиталы сего комитета, внесенные въ сохранныя казны. 3262, *§ 3.*—Правила въ руководство комитета для пособія раненымъ и семействамъ убитыхъ въ сраженіи и умершихъ отъ ранъ. 3333.

Т. V (1830).

Комитетъ Министровъ.

О разсматриваніи въ Комитетѣ Министровъ всѣхъ просьбъ грузинскихъ князей о пенсіяхъ. 3612.—О предоставленіи управляющему Министерствомъ Юстиціи власти объявлять Высочайшія повелѣнія о передачѣ дѣлъ о казенныхъ взысканіяхъ изъ одного Департамента Правительствующаго Сената въ другой, не представляя въ Комитетъ Министровъ. 4158.—О дозволеніи Министерству Внутреннихъ дѣлъ давать разрѣшенія на напечатаніе въ газетахъ изъявленій благодарности чиновникамъ отъ лица обществъ, не представляя Комитету Министровъ. 4218.

Комитетъ Московскій попечительный о бѣдныхъ.

О считаніи въ дѣйствительной службѣ третьяго письмоводителя Московскаго попечительнаго комитета о бѣдныхъ. 3589.

Комитетъ призрѣнія заслуженныхъ гражданскихъ чиновниковъ.

Правила для руководства сему комитету. 4217.

Комитетъ 18 Августа 1814 года.

Правила для свидѣтельствованія состоящихъ

на службѣ раненыхъ генераловъ, штабъ и оберъ-офицеровъ и отставныхъ за ранами генераловъ, просящихъ пенсіи изъ инвалиднаго капитала. 4206, *а*.

Т. VI (1831).

Комитетъ Министровъ.

Какія дѣла могутъ быть разрѣшаемы самими Министрами и Управляющими отдѣльными частями, не внося въ Комитетъ Министровъ. 4537; 4538; 4539; 4540.—Штатъ канцеляріи Комитета Министровъ. 4545.—О власти Министровъ и Главноуправляющихъ отдѣльными частями опредѣлять, перемѣщать, увольнять и отставлять отъ службы чиновниковъ, состоящихъ при нихъ по особымъ порученіямъ, безъ представленія въ Комитетъ Министровъ. 4656. — Министрамъ не входить въ Комитетъ Министровъ съ особыми представленіями о назначеніи пенсій и единовременныхъ выдачъ лицамъ, не имѣющимъ офицерскихъ чиновъ, а испрашивать утвержденія оныхъ въ установленныхъ третныхъ вѣдомостяхъ. 4797. — Объ обращеніи выписокъ изъ журналовъ Комитета Министровъ, въ Строительный Департаментъ по морской части слѣдующихъ, къ начальнику Главнаго Морскаго Штаба. 4814.

Комитетъ для снабженія войскъ сукнами, существующій въ Москвѣ.

Дозволеніе выдавать изъ онаго комитета свидѣтельства на нѣкоторыя издѣлія, вывозимыя изъ Россіи въ Царство Польское. 4941, *п. 12*.—Порядокъ производства торговъ посредствомъ запечатанныхъ объявленій, не относится къ операціи сего комитета. 4941, *§ 3*.

Комитетъ для управленія дѣлами Евангелическаго библейскаго общества.

Учрежденіе для управленія дѣлами сего общества комитета главнаго или центральнаго, комитетовъ отдѣленій и вспомогательныхъ, и обязанности оныхъ. 4423, *§§ 6—20*.

Комитетъ призрѣнія заслуженныхъ гражданскихъ чиновниковъ.

Семейства чиновниковъ, бывшихъ подъ судомъ и избавленныхъ отъ онаго милостивымъ Манифестомъ, получивъ единовременное пособіе, могутъ просить сей комитетъ о призрѣніи, буде на основаніи правилъ, оному данныхъ, имѣютъ на сіе право. 4783.—О предоставленіи сему комитету назначать пенсіи или единовременныя пособія чиновникамъ, получившимъ при отставкѣ, вмѣсто пенсій, слѣдующіе чины. 5013.

Комитетъ, учрежденный для изысканія способовъ къ улучшенію состоянія городовъ.

О закрытіи онаго. 4302.

Комитетъ 18 Августа 1814 года.

О свидѣтельствованіи раненыхъ воинскихъ чиновниковъ для удостоенія ихъ къ пенсіямъ изъ инвалиднаго капитала. 4289.—Штатъ сего комитета. 4392.—О порядкѣ опредѣленія штабъ и оберъ-офицеровъ, состоящихъ въ покровительствѣ комитета 18 Августа 1814 года, на вакансіи полицеймейстеровъ и городничихъ. 4406.—О взятіи въ казну имѣній бунтовщиковъ Виленской губерніи, обращая доходы съ оныхъ на приращеніе инвалиднаго капитала. 4444.—О сообщеніи заключеній комитета о пенсіяхъ раненымъ офицерамъ, прямо Министру Финансовъ, безъ испрашиванія на то разрѣшенія Комитета Министровъ. 4537.—О мѣстахъ, на которыя опредѣляемы быть могутъ отставные отъ военной службы за ранами офицеры находящіеся подъ покровительствомъ комитета. 4731.—Семейства чиновниковъ, бывшихъ подъ судомъ и избавленныхъ отъ онаго милостивымъ Манифестомъ, получивъ единовременное пособіе, могутъ просить сей комитетъ о призрѣніи, буде имѣютъ на то право. 4783.—О пріостановленіи до времени назначенія въ западныя губерніи городничихъ и полицеймейстеровъ отъ комитета 1814 г. Августа 18. 4894, *п. 6*.—О выдачѣ двойныхъ прогоновъ раненымъ штабъ и оберъ-офицерамъ, опредѣляемымъ на службу въ Олонецкую губернію, по назначенію комитета 1814 года Августа 18. 4962.

Т. VII (1832).

Комитетъ биржевой при Санктпетербургскомъ портѣ.

Составъ и обязанности его. 5648, *§§ 8 и сльд.*

Комитеты о мѣрахъ къ прекращенію заразы.

Объ учрежденіи въ губерніяхъ при появленіи чумной заразы въ нѣсколькихъ мѣстахъ, комитетовъ для совѣщанія о мѣрахъ къ прекращенію оной. 5690, *§§ 304—306*.

Комитетъ 18 Августа 1814 г. и суммы его вѣдомства.

Дополнительное положеніе къ правиламъ, конфирмованнымъ 12 Декабря 1829, въ руководство комитету, въ 18-й день Августа 1814 года учрежденному. 5397.—О предоставленіи офицерамъ казачьихъ войскъ, уволеннымъ въ отпускъ для излеченія ранъ, по истеченіи 4-хъ мѣсяцевъ, обращаться съ просьбами въ комитетъ 18 Августа 1814 года о назначеніи имъ пенсіоновъ. 5582.—Въ назначеніи пенсій и единовременныхъ пособій изъ инвалиднаго капитала вдовамъ генераловъ, штабъ и оберъ-офицеровъ, убитыхъ въ сраженіяхъ или умершихъ отъ ранъ, не полагать препятствіемъ пенсіи, получаемыя ими изъ государственнаго казначейства. 5833.—О раздѣленіи на классы раненыхъ воинскихъ чиновъ, подлежащихъ покровительству комитета. 5858, *§ 5 и сльд.*

Комитетъ, учрежденный для составленія положенія о корчемствѣ.

О закрытіи онаго. 5587.

Комитетъ Министровъ.

Объ отношеніяхъ Военнаго Совѣта къ Комитету Министровъ. 5318, *§§ 48, 49, 112*.—О невыдачѣ просителямъ копій съ представленій по ихъ дѣламъ въ Комитетъ Министровъ и съ постановленій по онымъ Комитета. 5609.—О награжденіи медалями лицъ, военному вѣдомству непринадлежащихъ, ходатайствовать чрезъ Комитетъ Министровъ. 5645.

Т. VIII (1833).

Комитетъ Министровъ.

О подписываніи проектовъ правилъ, положеній и т. п., прилагаемыхъ къ вносимымъ въ Комитетъ Министровъ запискамъ, тѣми самыми лицами, отъ коихъ и записки вносятся. 6369. — Исключеніе изъ вѣдомства Комитета Министровъ разсмотрѣнія чрезвычайныхъ расходовъ, произведенныхъ аккредитованными при разныхъ дворахъ особами, консулами и другими чиновниками. 6413.—Предоставленіе Министрамъ и Главноуправляющимъ власти сообщаемыя имъ отъ комитета призрѣнія заслуженныхъ гражданскихъ чиновниковъ заключенія о пенсіяхъ, приводить въ исполненіе, не представляя Комитету Министровъ. 6414.

Комитетъ 18 Августа 1814 года.

Право семействъ медицинскихъ чиновниковъ, лишившихся жизни въ сраженіи, погибшихъ на морѣ, или умершихъ отъ ранъ, сверхъ пенсій и пособій, испрашивать попеченіе сего комитета. 6069, *§ 26*.—Обязанность дежурнаго генерала Главнаго Штаба Его Императорскаго Величества сообщать сему ко-

митету о послѣдствіяхъ свидѣтельства раненыхъ воинскихъ чиновниковъ, для зависящаго со стороны онаго распоряженія къ выдачѣ имъ квартирныхъ денегъ. 6122, *п. 2.*—О свидѣтельствованіи раненыхъ генераловъ, штабъ и оберъ-офицеровъ въ отдѣльномъ Кавказскомъ корпусѣ, просящихъ покровительства комитета и пенсій изъ инвалиднаго капитала. 6534.—Объ обращеніи остаточной отъ пенсій по ордену св. Георгія 1-й степени суммы въ комитетъ для призрѣнія инвалидовъ. 6611, *ст. LXV.*

Комитетъ для устройства города Кронштадта.

Учрежденіе онаго. 5957.

Комитетъ опекунства израильскихъ христіанъ.

Упраздненіе онаго. 6085.

Комитетъ призрѣнія заслуженныхъ гражданскихъ чиновниковъ.

Право семействъ медицинскихъ чиновниковъ, лишившихся жизни въ сраженіи, погибшихъ на морѣ или умершихъ отъ ранъ, сверхъ пенсій и пособій, испрашивать попеченіе сего комитета. 6069, *§ 26.*—Предоставленіе чиновникамъ, служащимъ въ подвѣдомственныхъ приказамъ общественнаго призрѣнія заведеніяхъ, хотя бы получали содержаніе изъ городскихъ доходовъ, пользоваться пенсіями и пособіями отъ комитета призрѣнія гражданскихъ чиновниковъ. 6275.—Предоставленіе Министрамъ и Главноуправляющимъ власти сообщаемыя имъ отъ комитета призрѣнія заслуженныхъ гражданскихъ чиновниковъ заключенія о пенсіяхъ, приводить въ исполненіе, не представляя Комитету Министровъ. 6414.

Комитетъ для разсмотрѣнія предположеній о распространеніи земледѣлія и сельскаго хозяйства.

Учрежденіе онаго. 6567.

Т. IX (1834).

Комитетъ Министровъ.

О мундирахъ чиновниковъ канцеляріи Комитета Министровъ. 6860, *§ 62, прил. А разр. III—X.*—О времени внесенія въ Комитетъ Министровъ отчетовъ Министерствъ и Главныхъ Управленій. 6972.—Предоставленіе Финляндскому Генералъ-Губернатору права входить въ Комитетъ Министровъ съ представленіями по дѣламъ ввѣреннаго ему управленія. 7010.—Въ какихъ случаяхъ представлять Комитету Министровъ о состоявшихся при торгахъ суммахъ на питейные откупа. 7115.—Предоставленіе Министру Внутреннихъ Дѣлъ входить о наградахъ медалями за подвиги человѣколюбія съ общимъ въ Комитетъ Министровъ представленіемъ единожды по истеченіи каждой трети года. 7177.—Предоставленіе Министру Внутреннихъ Дѣлъ утверждать назначеніе пенсій и единовременныхъ пособій изъ суммъ земскаго сбора, не представляя Комитету Министровъ. 7670.

Комитетъ 18 Августа 1814 года.

Вакансіи комендантовъ, плацъ-маіоровъ и плацъ-адъютантовъ въ Финляндіи замѣщать штабъ и оберъ-офицерами, состоящими въ покровительствѣ сего комитета. 6984.—О сыновьяхъ штабъ и оберъ-офицеровъ, исключенныхъ изъ покровительства онаго комитета. 7331.

Комитетъ объ устройствѣ судоходства по рѣкѣ Сейму.

О правахъ чиновниковъ сего комитета. 7086.

Комитетъ Кіевскій строительный инженернаго вѣдомства.

Именованіе онаго Кіевскимъ крѣпостнымъ строительнымъ комитетомъ. 7090.

Комитетъ призрѣнія заслуженныхъ гражданскихъ чиновниковъ.

Просьбы отъ вдовъ, не подлежащихъ покровительству комитета заслуженныхъ гражданскихъ чиновниковъ, по невыслугѣ мужьями ихъ безпорочно 15 лѣтъ, передавать въ коммисію прошеній. 6969.

Комитетъ снабженія войскъ сукнами.

Предоставленіе сему комитету по заключеніи торговъ, представлять объ утвержденіи цѣнъ Министерству Финансовъ, не испрашивая на оныя предварительнаго одобренія главнаго мѣстнаго начальства. 7567.

Комитетъ ученый корпуса горныхъ инженеровъ.

Положеніе для онаго. 6747.

Комитетъ хозяйственный при институтѣ корпуса горныхъ инженеровъ.

Обязанности сего комитета. 7298, *§§ 91—93*; 7299, *§§ 119—127.*

Т. X (1835).

Комитетъ Министровъ.

Случай, въ которомъ Коммисія Прошеній можетъ входить въ разсмотрѣніе жалобъ по дѣламъ, рѣшеннымъ Высочайше утвержденными положеніями Комитета Министровъ. 7771, *§ 27.*—Приглашеніе въ Комитетъ Министровъ Оберъ-Прокурора Синода для объясненія по дѣламъ онаго. 8007.—Предоставленіе Министрамъ и Главноуправляющимъ назначать нижнимъ служителямъ пенсіи безъ представленія Комитету Министровъ. 8680.

Комитетъ 18 Августа 1814 года.

Просьбы вдовъ, сиротъ и матерей офицеровъ, умершихъ отъ ранъ и увѣчья на войнѣ, отсылать изъ коммисіи прошеній въ комитетъ 18 Августа 1814 года. 7772, *§ 10, п. 11.*—Разрѣшеніе опредѣлять въ земскіе исправники по Оренбургской губерніи чиновниковъ, несостоящихъ въ вѣдомствѣ сего комитета. 7997.—Какимъ изъ чиновъ войска Донскаго назначеніе пенсій предоставляется сему комитету. 8163, *ч. II, § 681.*—О недѣланіи никакихъ изъятій изъ установленныхъ вычетовъ въ пользу инвалидовъ. 8171.—Возобновленіе вычета положенныхъ процентовъ въ пользу инвалидовъ съ жалуемыхъ изъ Кабинета единовременныхъ денежныхъ наградъ, брилліантовыхъ и золотыхъ вещей. 8232.

Комитетъ призрѣнія заслуженныхъ гражданскихъ чиновниковъ.

Просьбы о пособіи вдовъ, сиротъ, отцовъ и матерей заслуженныхъ гражданскихъ чиновниковъ, передавать изъ коммисіи прошеній на разсмотрѣніе комитета призрѣнія сихъ чиновниковъ. 7772, *§ 10, п. 12.*

Комитеты статистическіе.

Учрежденіе статистическихъ комитетовъ въ городахъ Николаевѣ и Севастополѣ и градоначальствахъ: Измаильскомъ, Таганрогскомъ, Одесскомъ и Керчь-Еникольскомъ. 8411.

Комитеты для устройства мостовыхъ въ городахъ.

Учрежденіе оныхъ. 7848.

Т. XI (1836).

Комитетъ Министровъ.

Отношеніе Военнаго Министра и Военнаго Совѣта къ Комитету Министровъ. 9038, *§§ 631—633; 668—673.*—Отношенія Адмиралтействъ-Совѣта къ Комитету Министровъ. 9069, *§§ 34, 35.*—Отношенія совѣта Государственнаго Контроля къ Комитету Министровъ. 9812, *§§ 23, 24, 60, 61.*

Комитетъ для окончанія ревизіи книгъ, отчетовъ и рѣшенія ревизіонныхъ дѣлъ по департаментамъ морскаго интендантства съ 1828 по 1837 годъ.

Положеніе и штатъ сего комитета. 9287.

Комитетъ для построенія въ Севастополѣ новаго адмиралтейства.

Положеніе о семъ комитетѣ. 9286.

Комитеты для предуготовительныхъ мѣръ къ производству спеціальнаго размежеванія земель по Государству.

Учрежденіе, составъ и обязанности сихъ комитетовъ. 8763, *ст. III.*—Порядокъ замѣщенія въ нихъ должностей. 9279.

Комитетъ попечительный о тюрьмахъ.

Порядокъ платежа процентовъ на обращающіеся въ приказахъ общественнаго призрѣнія капиталы попечительныхъ о тюрьмахъ комитетовъ. 9106. — Дозволеніе въ формулярные списки лицъ, занимающихъ званіе членовъ тюремныхъ комитетовъ, вносить отправляемую ими по симъ комитетамъ службу. 9731.

Комитетъ призрѣнія заслуженныхъ гражданскихъ чиновниковъ.

Право состоящихъ въ учебной службѣ при военно-учебныхъ заведеніяхъ чиновниковъ (кромѣ военныхъ) просить о призрѣніи, оный комитетъ. 9229, *§ 107.*—Примѣненіе къ приказамъ общественнаго призрѣнія указа 25 Ноября 1824 года, касательно отсылки въ комитетъ призрѣнія заслуженныхъ гражданскихъ чиновниковъ суммъ, для полученія коихъ въ теченіи 10 лѣтъ никто не явится. 9314.

Комитетъ Сибирскій.

Штатъ канцеляріи сего Комитета. 8899.

Комитетъ ученый военно-медицинскій по арміи.

Учрежденіе онаго. 9012, *§ 21.*

Комитетъ хозяйственный при Святѣйшемъ Синодѣ.

Положеніе о семъ комитетѣ. 9705.

Т. XII (1837).

Комитетъ Министровъ.

Переименованіе въ канцеляріи Комитета Министровъ чиновниковъ для письма. 10265.

Комитетъ для окончанія ревизіи книгъ, отчетовъ и рѣшенія ревизіонныхъ дѣлъ Главнаго Управленія Черноморскаго флота и портовъ.

Учрежденіе сего комитета. 10724.

Комитетъ для разбора нищихъ и изысканія способовъ къ искорененію нищенства въ С.-Петербургѣ.

Правила для руководства сему комитету и штатъ онаго. 10125.

Комитетъ для ревизіи и составленія законовъ Царства Польскаго.

Разряды службы чиновниковъ канцеляріи сего комитета. 10085.

Комитетъ объ устройствѣ городовъ Грузіи.

Возложеніе на сей комитетъ обязанностей комитета объ устройствѣ мостовыхъ въ Тифлисѣ. 10059.

Комитетъ объ устройствѣ мостовыхъ въ Тифлисѣ.

Закрытіе сего комитета и возложеніе обязанностей его на комитетъ объ устройствѣ городовъ Грузіи. 10059.

Комитеты, учрежденные въ Новогородской и Волынской губерніяхъ для разбора и раздачи рекрутскихъ складочныхъ денегъ.

Назначеніе канцелярій при сихъ комитетахъ. 9919.

Т. XIII (1838).

Комитетъ Министровъ.

Предположенія и вопросы, въ Сибирскій Комитетъ вступающіе, вносить въ Государственный Совѣтъ и Комитетъ Министровъ по принадлежности. 10867.—Единогласныя положенія Комитета о совращенныхъ изъ Православія въ другія исповѣданія, приводить въ исполненіе безъ испрошенія Высочайшаго разрѣшенія. 11390.

Комитетъ артиллерійскихъ школъ.

Учрежденіе комитета артиллерійскихъ школъ и обязанности его. 10933, *§§ 5, 79—85.*

Комитетъ городскихъ строеній въ С.-Петербургѣ.

Отнесеніе должности предсѣдателя онаго комитета ко 2-й степени, разряда пенсіонныхъ окладовъ. 11309.

Комитетъ заслуженныхъ гражданскихъ чиновниковъ.

Вносимые симъ комитетомъ въ сохранную казну воспитательнаго дома капиталы, приносятъ проценты по прошествіи трехъ мѣсяцевъ. 11579, *ч. I, § 29.*

Комитетъ для разбора и призрѣнія просящихъ милостыню.

О приниманіи въ члены или сотрудники комитета, учрежденнаго для разбора нищихъ въ С.-Петербургѣ, благотворительныхъ людей, смотря по важности ихъ дѣйствій и пожертвованій въ дѣлѣ попеченія о нищихъ. 11185.—Учрежденіе онаго въ Москвѣ. 11514.

Комитетъ опекунства израильскихъ Христіанъ.

Вносимые симъ комитетомъ въ сохранную казну воспитательнаго дома капиталы, приносятъ проценты по прошествіи трехъ мѣсяцевъ. 11579, *ч. I, § 29.*

Комитетъ Сибирскій.

О закрытіи онаго. 10867.

Комитеты окружные для управленія имѣніями военнаго поселенія Кіевской и Подольской губерній.

Переименованіе окружныхъ конторъ въ окружные комитеты. 10775 а.

Т. XIV (1839).

Комитетъ Министровъ.

Представленіе въ Комитетъ Министровъ къ наградѣ отставныхъ военныхъ чиновниковъ, служащихъ по выборамъ дворянства. 12003.—О сообщеніи Министру Юстиціи копій съ сенатскихъ опредѣленій для представленія на Высочайшее усмотрѣніе, чрезъ Комитетъ Министровъ, въ случаяхъ, когда участь подсудимаго подвергается Монаршему милосердію. 12631.

Комитетъ Александринскаго водянаго сообщенія.

Учрежденіе онаго. 12188, *§ 2.*—Открытіе этого комитета. 12598.

Комитетъ, Высочайше учрежденный въ 18-й день Августа 1814 года.

Обращеніе въ оный всѣхъ суммъ, опредѣ

лемыхъ въ выдачу нижнимъ чинамъ, по претензіямъ за время по 1820 годъ. 6477 а.— Штатъ канцеляріи опаго. 12139. — Передача Бородинскаго памятника съ состоящимъ при немъ инвалиднымъ домикомъ въ вѣдѣніе опаго комитета. 12164.

Комитетъ призрѣнія заслуженныхъ гражданскихъ чиновниковъ.

Штатъ канцеляріи сего комитета. 12516.

Комитетъ о предохраненіи Закавказскаго края отъ заразы.

Опредѣленіе въ оный непремѣннаго члена. 12825.

Комитетъ ревизіонный по морскому интендантству.

Срокъ существованія опаго. 12067.

Комитетъ управленія Императорскихъ конскихъ заводовъ.

Изъятіе сего комитета и подвѣдомственныхъ оному мѣстъ отъ платежа вѣсовыхъ денегъ. 12684, *ст. 12.*

Комитеты шоссейн

Назначеніе чиновнику, находившемуся въ бывшемъ Великороссійскомъ шоссейномъ комитетѣ членомъ, пенсіи изъ оклада V разряда. 11955.

Т. XV (1840).

Комитетъ Министровъ.

Штатъ Комитета Министровъ, переложенный на серебро. 14099.

Комитетъ 18 Августа 1814 года.

Распространеніе на кандидатовъ комитета 18 Августа 1814 года правила о выдачѣ двойныхъ прогоновъ и годоваго жалованья чиновникамъ, отправляющимся на службу въ Олонецкую, Оренбургскую, Архангельскую и Вятскую губерніи. 13424.—Отправленіе въ оный половины взимаемой пошлины за паспорты, выдаваемые лицамъ, отправляющимся за границу. 13652.—Освобожденіе отъ взноса денегъ въ пользу увѣчныхъ воиновъ военныхъ поселянъ и пахотныхъ солдатъ, жалуемыхъ серебряными медалями. 13685. — О представленіи оному отчетовъ Государственному Контролю. 13787.— Штатъ опаго комитета, переложенный на серебро. 14103.

Комитетъ призрѣнія заслуженныхъ гражданскихъ чиновниковъ.

Назначеніе отъ опаго комитета пенсій вдовамъ и дѣтямъ умершихъ чиновниковъ, изъ тѣхъ же окладовъ, какіе присвоены для пенсій самимъ чиновникамъ. 13780. — Штатъ опаго комитета, переложенный на серебро. 14103.

Комитетъ для введенія въ Закавказскомъ краѣ Высочайше утвержденныхъ проектовъ новаго гражданскаго устройства.

Учрежденіе опаго. 13413.

Комитеты о земскихъ повинностяхъ.

Къ составу губернскаго управленія въ Грузино-Имеретинской губерніи принадлежитъ комитетъ о земскихъ повинностяхъ. 13368, *§ 65.* — Къ составу областнаго управленія Каспійской области принадлежитъ комитетъ о земскихъ повинностяхъ. *§ 76.*

Комитетъ земскихъ повинностей въ Закавказскомъ краѣ.

Положеніе о немъ. 13370.

Комитетъ оспенный.

Къ составу губернскаго управленія въ Грузино-Имеретинской губерніи принадлежитъ оспенный комитетъ. 13368, *§ 65.*—Къ составу областнаго управленія Каспійской области принадлежитъ комитетъ оспенный. *§ 76.*

Комитеты статистическіе.

Назначеніе въ канцелярію Новочеркасскаго статистическаго комитета двухъ писарей. 13069.—Къ составу губернскаго управленія въ Грузино-Имеретинской губерніи принадлежитъ статистическій комитетъ. 13368, *§ 65.*

Ревизіонный комитетъ Черноморскаго интендантства.

Продолженіе существованія опаго до 1 Мая 1845 года. 14018.

Ревизіонный комитетъ по морскому интендантству.

Объ окончательномъ срокѣ для опаго. 13434.

Хозяйственный комитетъ морскаго кадетскаго корпуса.

Именованіе присутствія существующей нынѣ канцеляріи морскаго кадетскаго корпуса хозяйственнымъ комитетомъ корпуса. 12125 а.

Комитеты для спеціальнаго межеванія земель.

Присутствованіе управляющимъ палатами государственныхъ имуществъ въ оныхъ комитетахъ. 13147.

Т. XVI (1841).

С.-Петербургскій попечительный о бѣдныхъ комитетъ.

Уставъ опаго. 15002.

Попечительный комитетъ объ иностранныхъ поселенцахъ Южнаго края Россіи.

Опредѣленіе старшаго члена въ оный. 14989.

Комитетъ для надзора за бракомъ товаровъ.

Назначеніе производителя дѣлъ и двухъ канцелярскихъ чиновниковъ при ономъ комитетѣ. 14230.

Комитетъ для разбора нищихъ.

Продолженіе существованія въ С.-Петербургѣ комитета о нищихъ, еще на одинъ годъ. 14208.

Комитетъ о составленіи воинскаго устава кавалерійской службы.

Объ отпускѣ оному на канцелярскіе расходы по 300 руб. асс. 14269.

Комитеты, учрежденные для устройства губернскихъ городовъ.

О просмотрѣ губернскимъ прокуроромъ журналовъ оныхъ комитетовъ. 14405.

Т. XVII (1842).

Комитетъ Министровъ.

Внесеніе дѣлъ о виновныхъ въ окраскѣ ассигнацій въ другой цвѣтъ и въ обработкѣ звонкой монеты подъ серебро и золото, въ Комитетъ Министровъ. 16346.

Комитетъ для разбора и призрѣнія нищихъ.

Продолженіе дѣйствій его еще на одинъ годъ. 15196.

Комитетъ для устройства С.-Петербурго-Московской желѣзной дороги.

Учрежденіе опаго. 15265.

Комитетъ для уравненія земскихъ повинностей.

Учрежденіе онаго. 15364.

Комитетъ заслуженныхъ гражданскихъ чиновниковъ.

О высылкѣ въ оный суммъ, для полученія коихъ въ теченіи 10 лѣтъ никто не явился. 15506.

Хозяйственный комитетъ Главнаго Управленія Путей Сообщенія и Публичныхъ Зданій.

Упраздненіе онаго. 16138. § 5.

Комитетъ сооруженія въ С.-Петербургѣ постояннаго черезъ рѣку Неву моста.

Учрежденіе онаго. 16176, *§ 1.*

С.-Петербургскіе комитеты гидравлическій и городскихъ строеній.

О состояніи оными въ непосредственной зависимости Главнаго Управленія Путей Сообщенія и Публичныхъ Зданій. 16664.

Т. XVIII (1843).

Комитетъ по артиллерійской части.

Упраздненіе онаго. 17441.

Комитетъ для призрѣнія и разбора нищихъ.

Оставленіе онаго до 1 Іюля 1843 года. 16421.

Военно-медицинскій ученый комитетъ.

Положеніе о немъ. 16684.

Врачебно-полицейскій комитетъ.

Учрежденіе въ С.-Петербургѣ врачебно-полицейскаго комитета. 17213.

Московскій попечительный комитетъ о бѣдныхъ.

Присвоеніе чинамъ медикамъ онаго правъ государственной службы. 17333.

Помологическій комитетъ.

Закрытіе онаго. 16525.

Придворный экипажный комитетъ.

Упраздненіе онаго. 16406.

Статистическіе комитеты.

Отпускъ Новочеркасскому статистическому комитету денегъ на канцелярскіе расходы. 17183.—Учрежденіе въ Одессѣ главнаго статистическаго комитета Новороссійскаго края. 17302.

Т. XIX (1844).

Комитетъ Министровъ.

Прибавка къ штату канцеляріи Комитета Министровъ помощника управляющаго дѣлами комитета. 18127.—Положеніе о помощникѣ управляющаго дѣлами Комитета Министровъ. 18344.

Комитетъ, Высочайше учрежденный въ 18-й день Августа 1814 года.

Опредѣленіе въ 1 и 2 отдѣленія канцеляріи комитета по одному старшему столоначальнику 18155.

Врачебно-полицейскій комитетъ.

Учрежденіе въ Москвѣ врачебно-полицейскаго комитета. 18047.

Ревизіонный комитетъ по Черноморскому интендантству.

Продолженіе срока существованія онаго. 18160.

Т. XX (1845).

Комитетъ Министровъ.

Отнесеніе къ VIII классу должности помощника архиваріуса и казначея канцеляріи Комитета Министровъ. 18968.

Кавказскій Комитетъ.

Положеніе о канцеляріи Кавказскаго Комитета. 18702.—Внесеніе въ Кавказскій Комитетъ всѣхъ дѣлъ по Кавказскому краю и Кавказской области. 19230.

Врачебно-полицейскій комитетъ.

Продолженіе на три года существованія С.-Петербургскаго врачебно-полицейскаго комитета. 19402.—Учрежденіе таковаго въ г. Вильнѣ. 19530.

Комитеты учреждаемые для хлѣбныхъ сборовъ въ уплату податныхъ недоимокъ.

Обязанность оныхъ. 18825.

Т. XXI (1846).

Кавказскій Комитетъ.

Производство въ коллежскіе регистраторы писарей канцеляріи Кавказскаго Комитета. 19850.—Измѣненіе штата канцеляріи онаго Комитета. 20299.—Порученіе управляющему дѣлами Кавказскаго Комитета общаго надзора за воспитаніемъ закавказскихъ уроженцевъ въ учебныхъ заведеніяхъ Имперіи. 20399.

Каспійскій областной комитетъ о земскихъ повинностяхъ.

Усиленіе штата онаго. 19900.

Комитетъ главнаго управленія Александровскою мануфактурою.

Учрежденіе онаго. 19615.

Комитетъ, Высочайше учрежденный въ 18-й день Августа 1814 года.

Назначеніе начальниками заставныхъ домовъ шоссейнаго сбора изъ офицеровъ, въ покровительствѣ комитета состоящихъ. 19639.—Правила отчетности сего комитета. 19734.—Правила представленія медицинскихъ свидѣтельствъ о раненыхъ офицерахъ въ комитетъ 18 Августа 1814 года. 19978.

Попечительный комитетъ объ иностранныхъ поселенцахъ.

Принятіе еврейскихъ колоній въ управленіе онаго комитета. 20382.

Т. XXII (1847).

Комитетъ Министровъ.

Присутствованіе Товарищамъ Министровъ и Главноуправляющихъ отдѣльными частями въ Комитетѣ Министровъ. 21278.

Морской ученый комитетъ.

Положеніе о немъ. 21737.

Комитетъ, Высочайше учрежденный въ 18 день Августа 1814 года.

Назначеніе въ мѣста, предназначенныя для лицъ, состоящихъ подъ покровительствомъ Комитета 18 Августа 1814 года, преимущественно раненыхъ. 21607.

Комитетъ призрѣнія заслуженныхъ гражданскихъ чиновниковъ.

Правила отчетности онаго комитета. 20780.

Комитетъ для устройства города Острова.

Учрежденіе онаго. 21036.

Комитетъ улучшенія садоводства и укрѣпленія береговъ р. Терека.

Упраздненіе онаго въ г. Кизлярѣ. 21271.

Комитетъ о земскихъ повинностяхъ.

Лица, составляющія уѣздные комитеты о земскихъ повинностяхъ за Кавказомъ. 21328.

Комитетъ, учрежденный для обсужденія предметовъ, касающихся устройства С.-Петербургскаго и Царскосельскаго уѣздовъ.

Назначеніе въ оный особаго чиновника для дѣлопроизводства. 21515.

Т. XXIII (1848).

Комитетъ Министровъ.

Дѣла по западнымъ губерніямъ вносить въ Комитетъ Министровъ. 21908. — Внесеніе въ Комитетъ Министровъ единожды въ годъ общаго представленія о производствѣ горныхъ чиновниковъ въ слѣдующіе чины. 22821.

Комитетъ биржевой.

Учрежденіе на Нижегородской ярмаркѣ биржеваго комитета. 21931.—Учрежденіе при Одесской биржѣ особаго комитета. 22459.

Врачебно-полицейскій комитетъ.

Продолженіе еще на три года существованія онаго. 22724.

Кавказскій Комитетъ.

Внесеніе дѣлъ по Лазаревскому институту восточныхъ языковъ въ Кавказскій Комитетъ. 22289.—Примѣненіе къ Кавказскому Комитету порядка дѣлопроизводства, установленнаго по Комитету Министровъ. 22799.

Люстраціонный комитетъ.

Прибавка чиновниковъ къ штату учрежденнаго при Министерствѣ Внутреннихъ Дѣлъ люстраціоннаго комитета. 22793.

Комитетъ по дѣламъ западныхъ губерній.

Закрытіе онаго. 21908.

Комитетъ для устройства земскихъ повинностей въ государствѣ.

Успленіе средствъ онаго. 22059.—Временный штатъ канцеляріи онаго. 22121.

Комитетъ образованія флота.

Закрытіе онаго и переименованіе канцеляріи сего комитета въ канцелярію по своду морскихъ постановленій. 22043.

Тюремные комитеты.

Учрежденіе въ г. Ставрополѣ тюремнаго комитета. 22061.

Цензурный комитетъ.

При Кавказскомъ учебномъ округѣ учреждается цензурный комитетъ. 22838, *§§ 47, 38—47.*

Центральный комитетъ, учрежденный для составленія правилъ понудительнаго межеванія.

Закрытіе онаго. 21995.

Учебный комитетъ при Главномъ Управленіи Путей Сообщенія и Публичныхъ Зданій.

Учрежденіе онаго. 22759.

Т. XXIV (1849).

Комитетъ Министровъ.

Непредставленіе въ Комитетъ Министровъ къ наградамъ орденами выше св. Владиміра 3-й степени. 23297.

Военно-цензурный комитетъ.

Доставленіе въ военно-цензурный комитетъ по одному экземпляру сочиненій и журнальныхъ статей, подлежащихъ его разсмотрѣнію. 22995.

Врачебно-полицейскій комитетъ.

Продолженіе еще на три года существованія учрежденнаго въ городѣ Вильнѣ врачебно-полицейскаго комитета. 23582.

Кавказскій Комитетъ.

При Управляющемъ дѣлами Кавказскаго Комитета состоитъ особый чиновникъ для переписки по надзору за кавказскими воспитанниками. 23307, *§ 42. прим.*

Комитетъ правленія Академіи Наукъ.

Дозволеніе избирать въ члены комитета правленія Академіи Наукъ экстраординарныхъ академиковъ и адъюнктовъ. 23210.

Ревизіонный комитетъ по Черноморскому интендантству.

Продолженіе существованія онаго. 22892.

Временной ревизіонный комитетъ по Черноморскому интендантству.

Закрытіе онаго. 23623, *ук. п. 1.*

Комитеты для наблюденія за продажею горячихъ напитковъ.

Закрытіе оныхъ 23668, *ук. п.* 1.

Т. XXV (1850).

Комитетъ Министровъ.

Представленіе въ Комитетъ Министровъ о наградѣ домашнихъ наставниковъ и учителей медалями, два раза въ годъ. 24450.

Комитетъ для разбора и призрѣнія нищихъ.

Штатъ С.-Петербургскаго комитета. 24028.

Комитетъ разсмотрѣнія учебныхъ руководствъ.

Учрежденіе онаго. 24120.

Комитетъ земскихъ повинностей.

Упраздненіе оныхъ въ Закавказскомъ краѣ. 24098.

Комитетъ устройства учебныхъ заведеній.

Закрытіе онаго. 23976.

Попечительный комитетъ объ иностранныхъ поселенцахъ Южнаго края.

Учрежденіе при оном контрольнаго отдѣленія. 23873.

Т. XXVI (1851).

Комитетъ Виленскаго губернскаго коннозаводства.

Опредѣленіе въ сей комитетъ четвертаго члена отъ дворянства. 25764.

Духовно-цензурные комитеты.

Доставленіе въ духовно-цензурные комитеты по одному экземпляру книгъ или статей, кои передаваемы были въ оные изъ свѣтской цензуры на разсмотрѣніе. 25263.

Комитетъ о земскихъ повинностяхъ.

Для составленія смѣтъ денежнымъ сборамъ на земскія повинности составляется подъ предсѣдательствомъ губернатора особый комитетъ земскихъ повинностей. Первоначально составленіе сихъ смѣтъ производится въ особомъ о земскихъ повинностяхъ присутствіи. 25398, *ст. 27, 34.*—Составъ и предметъ вѣдомства сихъ учрежденій, отношеніе ихъ къ казеннымъ палатамъ и къ другимъ присутственнымъ мѣстамъ. *Тамъ же, ст. 27—66, 85—87, 98—125, 142, 157, 159, 168—172, 175, 177, 189, 192—197, 212.*—Закрытіе съ 1 Января 1852 г. комитета о земскихъ повинностяхъ и упраздненіе канцеляріи онаго. 25840.

Комитетъ Министровъ.

Опредѣленіе времени для внесенія въ Комитетъ Министровъ дополнительныхъ росписаній о доходахъ и расходахъ С.-Петербурга. 25638.

Комитетъ попечительный о бѣдныхъ.

Открытіе въ г. Костромѣ попечительнаго комитета о бѣдныхъ. 25621.

Комитетъ 18 Августа 1814 года.

Положеніе о покровительствѣ сего комитета чинамъ командъ: пожарныхъ и наряжаемыхъ отъ войскъ на пожары, а также ихъ семействамъ. 25749.

Комитеты общества попечительнаго о тюрьмахъ.

Въ столичныхъ, губернскихъ и портовыхъ городахъ учреждены попечительные о тюрьмахъ комитеты по особымъ штатамъ. 25725.

Т. XXVII (1852).

Кавказскій Комитетъ.

Довольствіе мясомъ и солью нижнихъ чиновъ канцеляріи Кавказскаго Комитета. 26369.

Люстраціонный комитетъ.

Образованіе статистическаго комитета, въ замѣнъ существующихъ въ Министерствѣ Внутреннихъ Дѣлъ временнаго люстраціоннаго комитета и статистическаго отдѣленія совѣта. 26877.

Комитетъ Министровъ.

Представленія въ Комитетъ Министровъ о награжденіи медалями за подвиги человѣколюбія и денежными выдачами за поимку бѣглыхъ рекрутъ и за другія не служебныя отличія. 25944, *ст. 87.*—Товарищи Министровъ и Главноуправляющихъ присутствуютъ въ Комитетѣ Министровъ вообще по всѣмъ дѣламъ. 26004.

Комитетъ разсмотрѣнія учебныхъ руководствъ.

Оставленіе комитета разсмотрѣнія учебныхъ руководствъ, на прежнемъ основаніи, еще на два года. 26053.

Сибирскій Комитетъ.

Учрежденіе Сибирскаго Комитета. 26178.

Статистическій комитетъ.

Образованіе статистическаго комитета, въ замѣнъ существующихъ въ Министерствѣ Внутреннихъ Дѣлъ временнаго люстраціоннаго комитета и статистическаго отдѣленія совѣта. 26877.

Комитетъ, учрежденный 18 Августа 1814 года.

Исключеніе четырехъ чиновниковъ изъ штата сего комитета. 25898.—Принятіе подъ покровительство комитета 18 Августа 1814 г. чиновъ морской службы, получившихъ раны и увѣчья при исполненіи ими служебныхъ обязанностей на морѣ. 26386 б.

Комитеты общественнаго здравія.

Правила учрежденія и дѣйствій комитетовъ общественнаго здравія. 25930 *а.*—Нѣкоторыя измѣненія въ составѣ комитетовъ общественнаго здравія по Таганрогскому градоначальству и Вятской губерніи. 26866.

Комитеты попечительные о тюрьмахъ.

Порученіе губернскимъ попечительнымъ о тюрьмахъ комитетамъ и уѣзднымъ ихъ отдѣленіямъ, производить разборъ и имѣть попеченіе о нищихъ, забираемыхъ мѣстными городскими и земскими полиціями. 26503, *ст. 5.*

Т. XXVIII (1853).

Комитетъ губернскій для обсужденія предметовъ, касающихся образцоваго устройства С.-Петербургскаго и Царскосельскаго уѣздовъ.

Назначеніе землемѣра въ сей комитетъ. 27701

Комитетъ Министровъ.

Внесеніе на разсмотрѣніе въ Комитетъ Министровъ штатовъ временныхъ установленій. 27759.

Комитетъ учрежденный, 18 Августа 1814 года.

Дополнительное росписаніе къ штату Главнаго Казначейства для производства дѣлъ по кассамъ сего комитета. 27179.—Исключеніе изъ штата канцеляріи комитета, учрежденнаго 18 Августа 1814 года, должности помощника казначея и порядокъ ревизіи книгъ сего комитета. 27226.—Порядокъ внесенія присутственными мѣстами и лицами въ Главное и уѣздныя казначейства суммъ, принадлежащихъ комитету 18 Августа 1814 года. 27437 и 27607.—Производство пенсій и пособій изъ инвалиднаго капитала нераненымъ, получившимъ офицерскіе чины при отставкѣ или увольненіи уже изъ военной службы. 27594. — Чесменская военная богадѣльня состоитъ подъ вѣдѣніемъ комитета 18 Августа 1814 года. 27666, *ст. 1.*—Назначеніе пенсій изъ инвалиднаго капитала чинамъ сухопутныхъ войскъ, получившимъ раны или увѣчья при исполненіи служебныхъ обязанностей. 27674.—Дарованіе отставнымъ раненымъ генераламъ и офицерамъ права безсрочной подачи просьбъ о принятіи ихъ въ покровительство комитета 18 Августа 1814 года 27802.

Комитеты рекрутскіе.

Надзоръ за правильностію введенія въ дѣйствіе жеребьеваго рекрутскаго порядка возлагается на рекрутскіе комитеты. 27727, *ст. 6.*

Комитеты цензурные.

Цензурный комитетъ при Кавказскомъ учебномъ округѣ. 27645, *§ 15.*

Т. XXIX (1854).

Военно-медицинскій ученый комитетъ.

Нѣкоторыя измѣненія въ составѣ и порядкѣ дѣлопроизводства сего комитета. 28329.

Военно-ученый комитетъ.

Оставленіе начальника военной академіи почетнымъ членомъ военно-ученаго комитета. 27906, *ст. 5.*

Врачебно-полицейскій комитетъ въ Москвѣ.

Содержаніе онаго изъ городскихъ доходовъ Московской столицы. 28393, *т. II.*

Комитетъ главнаго попечительства дѣтскихъ пріютовъ.

Списокъ подвѣдомственнымъ сему комитету дѣтскимъ пріютамъ, состоящимъ подъ непосредственнымъ Ихъ Императорскихъ Величествъ покровительствомъ. 28612, V.

Комитетъ государственнаго коннозаводства.

Порядокъ свидѣтельствованія наличныхъ суммъ, состоящихъ въ канцеляріи комитета государственнаго коннозаводства, равно и билетовъ кредитныхъ установленій. 28026.—Опредѣленіе военнаго офицера, вмѣсто гражданскаго чиновника, въ должность экзекутора и казначея канцеляріи комитета государственнаго коннозаводства. 28772.

Комитетъ Министровъ.

Представленіе на Высочайшее Его Величества разрѣшеніе, чрезъ Комитетъ Министровъ, дѣлъ о денежныхъ требованіяхъ по строительной и дорожной частямъ. 28105, *§ 59.*

Морской ученый комитетъ.

Порядокъ составленія журналовъ морскаго ученаго комитета. 27927.

Комитетъ о приведеніи судоходнаго пути по Волгѣ отъ Астрахани до Каспійскаго моря въ удобное для плаванія судовъ состояніе.

Учрежденіе сего комитета. 28867, *§ 12.*

Комитетъ правленія Академіи Наукъ.

Подтвержденіе всѣмъ вѣдомствамъ, доставлять въ комитетъ правленія Академіи Наукъ списки подвѣдомственныхъ имъ лицъ, для помѣщенія ихъ въ адресъ-календарь. 27935.

Комитетъ призрѣнія заслуженныхъ гражданскихъ чиновниковъ.

Исполненіе правила о судебныхъ вкладахъ, отсылаемыхъ въ сей комитетъ. 28019.

Комитетъ разсмотрѣнія учебныхъ руководствъ.

Продолженіе существованія сего комитета. 28021.

Комитетъ ревизіонный.

Учрежденіе въ Москвѣ ревизіоннаго комитета для храненія и свидѣтельствованія части фонда въ звонкой монетѣ, перевезенной въ Москву изъ С.-Петербурга. 28090, *ст. 4.*

Комитеты рекрутскіе.

Надзоръ за введеніемъ въ дѣйствіе правилъ о жеребьевомъ порядкѣ отправленія рекрутской повинности въ Лифляндской, Эстляндской и Курляндской губерніяхъ. 28332, *ст. 2.*

Сибирскій Комитетъ.

Представленіе Сибирскому Комитету списковъ съ ежегодныхъ отчетовъ по управленію Семипалатинскою областью. 28255, *§ 35.*

Комитетъ снабженія войскъ сукнами.

Закрытіе сего комитета съ возложеніемъ обязанностей его на Департаментъ Мануфактуръ и Внутренней Торговли. 28314.

Комитеты статистическіе.

Назначеніе управляющихъ палатами государственныхъ имуществъ членами губернскихъ статистическихъ комитетовъ. 28708.

Ученый комитетъ военно-учебныхъ заведеній.

Назначеніе начальника военной академіи членомъ учебнаго комитета военно-учебныхъ заведеній. 27906, *ст. 5.*

Учебный комитетъ Министерства Финансовъ.

Опредѣленіе разряда, по пенсіи, должности ученаго секретаря ученаго комитета Министерства Финансовъ. 28497.

Комитетъ, учрежденный 18 Августа 1814 года.

Назначеніе впредь ежегодно въ пользу инвалидовъ по одному спектаклю, концерту и маскараду не отъ каждаго въ особенности, но отъ всѣхъ Императорскихъ театровъ вообще. 27893.—Дополненіе штата счетнаго отдѣленія канцеляріи комитета 18 Августа 1814 года. 28229.—Признаніе пенсіонеровъ сего комитета заслуживающими дальнѣйшаго покровительства. 28666.

Т. XXX (1855).

Губернскіе комитеты ополченія.

Учрежденіе сихъ комитетовъ; права и обязанности ихъ. 28994, *ст. 15, 17 и т. д.*—Учрежденіе сихъ комитетовъ по случаю формированія малороссійскихъ конныхъ казачьихъ полковъ, призванныхъ въ государственное ополченіе. 29288, *§§ 9, 10, 37 и 42.*

Комитетъ для возведенія С.-Петербургскаго арсенала.

Закрытіе сего комитета. 29064.

Комитетъ для пересмотра межевыхъ законовъ.

Учрежденіе сего комитета. 29182.

Комитетъ для разбора нищихъ.

Причисленіе къ Министерству Внутреннихъ Дѣлъ общества попечительнаго о тюрьмахъ и существующаго при ономъ комитета для разбора нищихъ. 29614.

Попечительные о тюрьмахъ комитеты.

Опредѣленіе особаго секретаря въ Кременчугское отдѣленіе Полтавскаго попечительнаго о тюрьмахъ комитета. 29685.

Статистическіе комитеты.

Отнесеніе статистическихъ комитетовъ, въ счетномъ порядкѣ, къ первымъ инстанціямъ. 29039.

Комитетъ, учрежденный для опредѣленія основныхъ началъ условій на сооруженіе желѣзныхъ дорогъ частными компаніями.

Учрежденіе сего комитета. 29736.

Комитетъ, учрежденный 18 Августа 1814 года.

Порядокъ причисленія раненыхъ и контуженыхъ генераловъ, штабъ и оберъ-офицеровъ къ различнымъ классамъ раненыхъ по свойству раны и увѣчья. 28972.—Производство жалованья и столовыхъ денегъ бухгалтеру канцеляріи сего комитета. 29160.—Недѣланіе вычета 10 процентовъ въ пользу инвалидовъ: съ денежныхъ наградъ, жалуемыхъ изъ экономическихъ суммъ Инспекторскаго Департамента Морскаго Министерства. 29219;—и съ единовременныхъ пособій чинамъ вѣдомства Таврической палаты государственныхъ имуществъ. 29999, *ст. 3.*

Т. XXXI (1856).

Военно-ученый комитетъ.

Дополнительный штатъ сего комитета. 30286.

Врачебно-полицейскій.

Штатъ врачебно-полицейскаго комитета въ С.-Петербургѣ. 30648.

Временные комитеты для раздачи пособій лицамъ, пострадавшимъ отъ несчастныхъ случаевъ.

Порядокъ отчетности сихъ комитетовъ. 31133.

Городовые комитеты.

Штатъ канцеляріи Николаевскаго городоваго комитета. 31241.

Губернскіе комитеты о коннозаводствѣ.

Открытіе вновь Таврическаго комитета о губернскомъ коннозаводствѣ. 30603.

Комитетъ для разбора и призрѣнія просящихъ милостыни.

Прекращеніе производства Московскому комитету для разбора и призрѣнія просящихъ милостыни денежныхъ пособій изъ Московской городской думы и тамошняго попечительнаго комитета человѣколюбиваго общества. 30048.

Для составленія воинскаго устава кавалерійской службы.

Упраздненіе сего комитета. 30304 *а.*

Для составленія воинскаго устава пѣхотной службы.

Упраздненіе сего комитета. 30304 *а.*

Кораблестроительный технической комитетъ.

Учрежденіе сего комитета и образованіе канцеляріи комитета изъ 1-го отдѣленія Кораблестроительнаго Департамента. 30865.

Московскій попечительный комитетъ человѣколюбиваго общества.

Прекращеніе производства Московскому комитету для разбора и призрѣнія просящихъ милостыни денежныхъ пособій изъ Московскаго попечительнаго комитета человѣколюбиваго общества. 30048.

Комитетъ объ устройствѣ Рижскаго порта.

Отпускъ изъ сборовъ, учрежденныхъ для работъ по Рижскому порту, суммъ на содержаніе сего комитета. 30825.

Пароходный комитетъ.

Закрытіе сего комитета. 30865.

Комитетъ разсмотрѣнія учебныхъ руководствъ.

Закрытіе сего комитета. 30867.

Ученый комитетъ при главномъ правленіи училищъ.

Возстановленіе сего комитета. 30470, *ст. 6.*—Правила для дѣйствій сего комитета. 30594.

Комитетъ, Высочайше учрежденный 18 Августа 1814 года.

Выдача женамъ и дѣтямъ убитыхъ и тяжелораненыхъ офицеровъ въ единовременное пособіе по годовому окладу жалованья мужей или отцовъ ихъ, по внутреннему положенію, изъ суммъ, жертвуемыхъ въ инвалидный капиталъ именно въ пособіе семействамъ убитыхъ и раненыхъ въ настоящую войну. 28134 *а.*—Предложеніе сему комитету содержать Измайловскую военную богадѣльню, съ 1 Января 1855 года, въ полномъ, штатомъ опредѣленномъ, комплектѣ. 28825 *а.*—Источники, изъ коихъ содержать сію богадѣльню. 28866 *а.*—Обращеніе въ сей комитетъ штрафовъ, взыскиваемыхъ съ лицъ, служащихъ въ военномъ вѣдомствѣ и нераспространеніе сего правила на войска иррегулярныя. 30293.—Дозволеніе представлять къ пенсіямъ изъ инвалиднаго капитала семейства генераловъ, штабъ и оберъ-офицеровъ сухопутныхъ войскъ и флота, убитыхъ или умершихъ отъ послѣдствій увѣчья, полученнаго ими при исполненіи служебныхъ обязанностей на смотрахъ, ученьяхъ, маневрахъ и т. п. 30296.—Причисленіе къ инвалидному капиталу пожертвованныхъ неизвѣстною особою 280.512 руб. сер. и выдача пособій изъ процентовъ на эту сумму только раненымъ въ минувшую войну и семействамъ убитыхъ и умершихъ отъ ранъ, полученныхъ въ продолженіе сей же войны. 30353.—Порядокъ производства, изъ экономической суммы сего комитета, 15.000 руб. сер. денежныхъ выдачъ на погребеніе военно-раненыхъ лицъ и въ пособіе чиновникамъ, состоящимъ въ вѣдомствѣ комитета, и семействамъ ихъ. 30533.—Изысканіе средствъ къ увеличенію пенсій изъ инвалиднаго капитала раненымъ генераламъ, штабъ и оберъ-офицерамъ и назначеніе на вакансіи плацъ-адъютантовъ раненыхъ офицеровъ. 30637.—Сохраненіе дѣтямъ генераловъ, штабъ и оберъ-офицеровъ, воспитывающимся въ учебныхъ заведеніяхъ на счетъ суммъ комитета 18 Августа 1814 года, права на полученіе пенсій изъ государственнаго казначейства. 30833.—Увеличеніе окладовъ пенсій раненымъ штабъ и оберъ-офицерамъ изъ инвалиднаго капитала. 30891.

Т. XXXII (1857).

Комитеты биржевые.

Дозволеніе Рижскому биржевому комитету продолжать подписку на акціи перваго Рижскаго морскаго страховаго общества. 31505.—Дозволеніе купечеству на Нижегородской ярмаркѣ избрать предсѣдателя биржеваго комитета и права и преимущества сего предсѣдателя. 32391.—Усиленіе способовъ содержанія Рыбинскаго биржеваго комитета. 32458.

Комитетъ военно-ученый.

Порядокъ назначенія въ члены артиллерійскаго и инженернаго отдѣленій военно-ученаго комитета начальниковъ, инспекторовъ классовъ и профессоровъ Михайловскаго артиллерійскаго и Николаевскаго инженернаго училищъ. 31989.

Временный распорядительный комитетъ по устройству южныхъ поселеній.

Учрежденіе (по случаю новаго устройства военнаго поселенія кавалеріи, переименовываемаго съ 1858 года южными поселеніями) временнаго распорядительнаго комитета по устройству южныхъ поселеній. 31951.—Штатъ канцеляріи сего комитета. 32184.

Еврейскій комитетъ.

Классъ по должности и разрядъ по мундиру дѣлопроизводителя еврейскаго комитета. 32437.

Комитетъ о приведеніи Волги отъ Астрахани до Каспійскаго моря въ удобное для плаванія судовъ состояніе.

Присутствованіе въ семъ комитетѣ Астраханскому гражданскому губернатору и непремѣнному члену по искуственной части тамошней губернской строительной и дорожной коммиссіи. 32451.

Комитетъ 18 Августа 1814 года.

Порядокъ свидѣтельствованія раненыхъ офицеровъ, для принятія въ покровительство сего комитета. 31949.—Распространеніе права

прикомандированія къ военно-учебнымъ заведеніямъ на всѣхъ офицеровъ, состоящихъ въ покровительствѣ комитета 18 Августа 1814 года и причисленныхъ къ 1 и 2 классу раненыхъ. 31997.

Комитеты хозяйственные.

Положеніе о хозяйственномъ комитетѣ штурманскаго училища. 31857.

Т. XXXIII (1858).

Комитеты акклиматизаціи животныхъ и растеній.

Принятіе Его Высочествомъ Великимъ Княземъ Николаемъ Николаевичемъ Старшимъ званія почетнаго члена и покровителя сего комитета. 33370.

Комитеты биржевые.

Дозволеніе С.-Петербургскому биржевому комитету пріобрѣтать государственные фонды. 33787.

Главный Комитетъ по крестьянскому дѣлу.

Учрежденіе особаго комитета для разсмотрѣнія постановленій и предположеній о крѣпостномъ состояніи, и наименованіе сего комитета Главнымъ Комитетомъ по крестьянскому дѣлу. 32795.

Губернскіе комитеты объ улучшеніи быта помѣщичьихъ крестьянъ.

Разрѣшеніе временныхъ отпусковъ или отлучекъ состоящимъ въ службѣ дворянамъ-помѣщикамъ для принятія участія въ собраніяхъ дворянъ по вопросу объ улучшеніи быта помѣщичьихъ крестьянъ и для присутствованія, въ качествѣ членовъ, въ губернскихъ комитетахъ, учреждаемыхъ съ сею же цѣлію. 32679.—Правила объ увольненіи генераловъ и офицеровъ, состоящихъ на службѣ въ войскахъ и военныхъ управленіяхъ, для участвованія въ собраніяхъ дворянъ и разрѣшеніе имъ, въ случаѣ избранія въ члены губернскихъ комитетовъ, оставаться тамъ во все время существованія сихъ комитетовъ. 32740.—Учрежденіе въ войскѣ Донскомъ особаго комитета, для составленія проекта положенія объ устройствѣ и улучшеніи быта помѣщичьихъ крестьянъ. 33261 *а*.—Права на временные отпуски и отлучки состоящихъ на службѣ дворянъ-помѣщиковъ, избранныхъ въ кандидаты къ членамъ губернскихъ комитетовъ по устройству быта помѣщичьихъ крестьянъ. 33676.

Комитетъ для устройства С.-Петербурго Московской (нынѣ Николаевской) желѣзной дороги.

Закрытіе сего комитета. 32946.

Комитеты желѣзныхъ дорогъ.

Учрежденіе особаго комитета желѣзныхъ дорогъ. 33916.

Кавказскій Комитетъ.

Отмѣна наряда въ Кавказскій Комитетъ дежурнаго фельдъегеря. 32985.—Назначеніе курьеровъ въ канцелярію Кавказскаго Комитета. 33050.—Назначеніе въ С.-Петербургѣ и Москвѣ по одному особому чиновнику канцеляріи Кавказскаго Комитета для надзора за кавказскими воспитанниками, обучающимися въ санктпетербургскихъ и московскихъ учебныхъ заведеніяхъ. 33876.

Комитетъ Министровъ.

Отчеты Министровъ и Главноуправляющихъ о дѣлахъ ихъ управленія, представляемые Его Величеству чрезъ Комитетъ Министровъ, представлять непосредственно Его Императорскому Величеству. 32979, *ст. 1*.

Комитетъ о раненыхъ.

Продолженіе срока для представленія нижнихъ чиновъ, раненыхъ въ минувшую войну при осадѣ кр. Силистріи, къ пособіямъ изъ суммы, вырученной продажею сочиненія: «Очеркъ трехнедѣльнаго похода Наполеона противъ Пруссіи въ 1806 году». 32646.—Размѣръ и порядокъ выдачи пособій или наградъ отставнымъ раненымъ генераламъ и офицерамъ изъ суммы, остающейся отъ некомплекта кавалеровъ ордена св. Георгія 1-го класса. 32732.—Кому изъ раненыхъ 3-го класса предоставляются права и преимущества 2-го класса. 32784.—Именованіе комитета 18 Августа 1814 года впередь: «комитетомъ о раненыхъ». 33005.—Прекращеніе платежа въ инвалидный капиталъ процентовъ съ конфискованныхъ имѣній, поступившихъ въ составъ военнаго поселенія, кромѣ южныхъ поселеній. 33400.—Прекращеніе выдачи единовременныхъ пособій изъ суммъ инвалиднаго капитала женамъ и дѣтямъ тяжелораненыхъ въ минувшую войну генераловъ, офицеровъ, врачей, аудиторовъ и священниковъ военнаго вѣдомства. 33810.—Производство пенсій, сверхъ жалованья, раненымъ офицерамъ, поступившимъ въ разныя мѣста и должности по гражданскому управленію. 33977.

Особый комитетъ Императорскаго С.-Петербургскаго яхтъ-клуба.

Увеличеніе числа членовъ въ семъ комитетѣ. 33901.

Оспенные комитеты.

Устройство оспенныхъ комитетовъ въ Восточной Сибири. 33458.

Примирительные комитеты.

Срокъ явки акцизныхъ откупщиковъ въ примирительный комитетъ для объясненій по жалобамъ. 33778.

Севастопольскій учетный кораблестроительный комитетъ.

Упраздненіе сего комитета. 33445.

Техническій комитетъ по сооруженію сухихъ доковъ и Лазарева адмиралтейства.

Упраздненіе сего комитета. 33445.

Цензурные комитеты.

Упраздненіе военно-цензурнаго комитета и присоединеніе военной цензуры къ общей цензурѣ Министерства Народнаго Просвѣщенія. 32819.

Центральный статистическій комитетъ при Министерствѣ Внутреннихъ Дѣлъ.

Устройство сего комитета. 32826.

Т. XXXIV (1859).

Биржевые комитеты.

Порядокъ избранія предсѣдателей въ Московскій и Рыбинскій биржевые комитеты. 34032.

Военно-ученый комитетъ.

Преобразованіе сего комитета. 34514.

Врачебно-полицейскій комитетъ.

Назначеніе Московскаго оберъ-полицеймейстера предсѣдателемъ существующаго тамъ врачебно-полицейскаго комитета. 34171.

Временной артиллерійскій комитетъ.

Положеніе о временномъ артиллерійскомъ комитетѣ. 34514.

Губернскіе комитеты объ улучшеніи быта помѣщичьихъ крестьянъ.

Возвращеніе къ прежнимъ своимъ занятіямъ служащихъ членовъ и кандидатовъ комитетовъ по крестьянскому дѣлу, по окончаніи проектовъ положенія о крестьянахъ и по закрытіи сихъ комитетовъ. 34280.

Комитетъ для опредѣленія главныхъ началъ размежеванія западныхъ губерній.

Учрежденіе сего комитета. 34964.

Комитетъ для устройства Либавскаго порта.

Положеніе о семъ комитетѣ. 34540.

Кавказскій Комитетъ.

Дозволеніе чиновникамъ канцеляріи Кавказскаго Комитета, состоящимъ при надзорѣ за кавказскими воспитанниками, обучающимися въ санктпетербургскихъ и московскихъ учебныхъ заведеніяхъ, занимать сверхъ этой обязанности и другія должности. 34049.

Медико-филантропическій комитетъ.

Порядокъ производства пособія медико-филантропическому комитету въ С.-Петербургѣ. 34018.

Комитетъ Министровъ.

Печатаніе въ Типографіи Втораго Отдѣленія Собственной Его Императорскаго Величества Канцеляріи записокъ, проектовъ, уставовъ и положеній и прочихъ бумагъ для Канцеляріи Комитета Министровъ. 35174.

Комитетъ о приведеніи судоходнаго пути по Волгѣ, отъ Астрахани до Каспійскаго моря, въ удобное для плаванія судовъ состояніе.

Упраздненіе должности особаго гражданскаго чиновника въ качествѣ члена въ семъ комитетѣ. 34176.

Попечительные о бѣдныхъ комитеты.

Присоединеніе попечительнаго о бѣдныхъ комитета въ С.-Петербургѣ къ канцеляріи совѣта Императорскаго человѣколюбиваго общества и обязанности попечителей о бѣдныхъ. 34041.—Учрежденіе нѣкоторыхъ должностей при канцеляріи Московскаго попечительнаго о бѣдныхъ комитета. 34714. — Не считать членами-медиками Московскаго попечительнаго о бѣдныхъ комитета исполняющихъ обязанности врачей при благотворительныхъ заведеніяхъ сего комитета или врачей для бѣдныхъ, съ сохраненіемъ имъ однако правъ государственной службы. 34715.

Комитетъ призрѣнія заслуженныхъ гражданскихъ чиновниковъ.

Передача сего комитета изъ вѣдѣнія Военнаго Министерства въ вѣдѣніе I Отдѣленія Собственной Его Императорскаго Величества Канцеляріи. 34124.

Ревизіонные комитеты.

Упраздненіе Московскаго ревизіоннаго комитета, учрежденнаго для наблюденія за цѣлостнымъ храненіемъ размѣннаго фонда въ звонкой монетѣ и для свидѣтельствованія онаго. 34053.

Сибирскій Комитетъ.

Генералъ-Губернаторъ Восточной Сибири всѣ представленія свои по административной части Амурскаго края дѣлаетъ чрезъ Сибирскій Комитетъ. 33535 а.

Тюремные комитеты.

Обязанность сибирскихъ тюремныхъ комитетовъ и отдѣленій ихъ, представлять годовые отчеты мѣстнымъ Генералъ-Губернаторамъ, исполнять ихъ требованія и доставлять необходимыя для нихъ свѣдѣнія. 34622.—Дозволеніе имѣть на шашкѣ серебряный темлякъ казакамъ Донскаго торговаго общества, занимающимъ, по выборамъ, должности казначея и экономa Новочеркасскаго попечительнаго о тюрьмахъ комитета. 34709.

Хозяйственный комитетъ южнаго округа морской строительной части.

Упраздненіе сего комитета. 34939.

Т. XXXV (1860).

Временной артиллерійскій комитетъ.

Измѣненія въ положеніи о семъ комитетѣ. 35816.

Временной распорядительный комитетъ по устройству южныхъ поселеній.

Правила о порядкѣ счетоводства и отчетности въ семъ комитетѣ. 35583.

Комитетъ главнаго управленія Александровской мануфактуры.

Упраздненіе сего комитета и возложеніе обязанностей его на С.-Петербургскій опекунскій совѣтъ. 36182.

Комитетъ глазной лечебницы въ С.-Петербургѣ.

Предоставленіе членамъ комитета глазной лечебницы въ С.-Петербургѣ и почетнымъ благотворителямъ изъ купечества, права ношенія мундира вѣдомства учрежденій Императрицы Маріи, подъ условіемъ денежныхъ взносовъ на содержаніе сей лечебницы. 35970.

Комитеты для устройства желѣзныхъ дорогъ.

Положеніе о комитетѣ для сооруженія Грушевско-Донской желѣзной дороги и пристани на рѣкѣ Донѣ. 36114.

Медико-филантропическій комитетъ.

Постоянная ежегодная выдача денежныхъ пособій отъ города сему комитету. 35315.

Комитетъ Министровъ.

Порядокъ разсмотрѣнія въ Комитетѣ Министровъ ходатайствъ о назначеніи пенсій чиновникамъ, конхъ служба была не безукоризненна. 33816 а.

Комитеты общественнаго здравія.

Преобразованіе комитета общественнаго здравія въ С.-Петербургѣ. 36117.

Комитетъ объ улучшеніи штуцеровъ и ружей.

Упраздненіе сего комитета. 35816.

Комитетъ о раненыхъ.

Невключеніе акцизныхъ по табачной части надзирателей въ число должностей, въ распоряженіе комитета о раненыхъ предоставляемыхъ. 35736.—Учрежденіе должности старшаго фельдшера при комитетѣ о раненыхъ. 35772.—Новое штатное росписаніе расходамъ изъ инвалиднаго капитала. 36218. — Поступленіе взимаемыхъ въ Царствѣ Польскомъ сборовъ въ пользу инвалидовъ, въ особый инвалидный капиталъ Царства. 36269.—Заведеніе вольнонаемной прислуги при канцеляріи комитета о раненыхъ. 36309.

Особый комитетъ для управленія санктпетербургскими и царскосельскими бѣгами.

Закрытіе сего комитета. 35783.

Попечительные о бѣдныхъ комитеты.

Классъ должности архитектора при зданіяхъ Московскаго попечительнаго о бѣдныхъ комитета. 35500.

Статистическіе комитеты.

Положеніе о губернскихъ и областныхъ статистическихъ комитетахъ. 36153.

Ученые комитеты.

Увеличеніе состава ученаго комитета главнаго правленія училищъ. 36023.

Т. XXXVI (1861).

Временной артиллерійскій комитетъ.

Отпускъ денегъ на заведеніе рубашекъ, по образцу гимнастическихъ, командѣ, состоящей при временномъ артиллерійскомъ комитетѣ. 37384.

Главный Комитетъ объ устройствѣ сельскаго состоянія.

Назначеніе Его Императорскаго Высочества Великаго Князя Константина Николаевича Членомъ и Предсѣдательствующимъ сего Комитета. 36651.—Учрежденіе сего Комитета. 36653.—Порядокъ разрѣшенія вопросовъ въ семъ Комитетѣ касательно примѣненія положеній 19 Февраля 1861 года къ устройству быта обязанныхъ (по закону 1842 года [15162]) крестьянъ. 37516.

Главный Комитетъ по крестьянскому дѣлу.

Доставленіе сему Комитету срочныхъ свѣдѣній о ходѣ занятій губернскихъ дворянскихъ комитетовъ по устройству и и улучшенію быта помѣщичьихъ крестьянъ. 33049 *а*.—Составленіе въ Министерствѣ Внутреннихъ Дѣлъ свода отзывовъ, полученныхъ отъ начальниковъ губерній, по устройству уѣздныхъ учрежденій, для внесенія въ Главный Комитетъ по крестьянскому дѣлу. 33139 *а*.—Учрежденіе при семъ Комитетѣ особой коммисіи для предварительнаго разсмотрѣнія составленныхъ губернскими дворянскими комитетами проектовъ крестьянскихъ положеній. 33103 *б*.—Представленіе въ сей Комитетъ всѣхъ вопросовъ и предположеній, относящихся до крѣпостныхъ помѣщичьихъ крестьянъ. 33631 *а*.—Порядокъ разсмотрѣнія проектовъ и положеній губернскихъ дворянскихъ комитетовъ въ семъ Главномъ Комитетѣ. 33654 *а*.—Основанія, которыя должны служить руководствомъ при разсмотрѣніи проектовъ крестьянскихъ положеній, составленныхъ въ губернскихъ дворянскихъ комитетахъ. 33852 *а*.—Порядокъ разсмотрѣнія въ Министерствѣ Внутреннихъ Дѣлъ соображеній губернскихъ комитетовъ и представленія Главному Комитету по крестьянскому дѣлу общаго заключенія объ устройствѣ крестьянъ мелкопомѣстныхъ владѣльцевъ. 34182 *а*. — Порученіе Его Императорскому Высочеству Великому Князю Константину Николаевичу передать Членамъ Главнаго по крестьянскому дѣлу Комитета искреннюю Монаршую благодарность за содѣйствіе ихъ въ составленіи положеній и правилъ о крестьянахъ и дворовыхъ людяхъ, вышедшихъ изъ крѣпостной зависимости 36651. — Закрытіе сего Комитета. 36653, *ст. 17*.

Губернскіе дворянскіе комитеты, учрежденные для составленія проектовъ положеній объ устройствѣ и улучшеніи быта помѣщичьихъ крестьянъ.

Открытіе сихъ комитетовъ и дополнительныя правила касательно состава и порядка дѣйствій сихъ комитетовъ въ губерніяхъ: Ковенской, Виленской и Гродненской. 32465 *а* и *б*.;—С.-Петербургской. 32526 *а* и *б*.; — Витебской. 32526 *а* и 33103 *а*.;—Владимірской, Воронежской, Екатеринославской, Казанской, Калужской, Костромской, Курской, Могилевской, Московской, Нижегородской, Новгородской, Орловской, Пензенской, Полтавской, Псковской, Рязанской, Самарской, Саратовской, Симбирской, Смоленской, Таврической, Тамбовской, Тверской, Тульской, Харьковской, Херсонской, Черниговской и Ярославской. 32526 *а* и 32595 *а*.; — Минской. 32840 *а* и 32595 *а*.; — Кіевской, Подольской и Волынской. 32840 *а* и 32857 *а*.;—Астраханской. 32938 *а* и 32595 *а*.;—Вологодской. 33098 *а* и 32595 *а*.; — Оренбургской. 33368 *а* и 32595 *а*.; — Ставропольской. 33391 *а* и 33403 *а*.;—Вятской 33619 *а*.;—Пермской. 33619 *а* и 33935 *а*.;—Олонецкой. 33619 *а* и 33635 *б*.;—и въ землѣ войска Донскаго. 33261 *б*.—Порученіе губернскимъ дворянскимъ комитетамъ представить Правительству соображенія касательно устройства быта помѣщичьихъ крестьянъ въ мелкопомѣстныхъ имѣніяхъ. 32929 *б*.—Порядокъ избранія членовъ и кандидатовъ въ Костромской комитетъ и дозволеніе приглашать въ засѣданія сего комитета мѣстныхъ помѣщиковъ, могущихъ доставить комитету полезныя для него свѣдѣнія и объясненія. 32939 *а*. — Порядокъ выбора членовъ Полтавскаго губернскаго комитета. 32972 *а*.—По случаю закрытія инвентарныхъ комитетовъ въ западныхъ губерніяхъ, суммы, на содержаніе ихъ ассигнованныя, обращены на расходы по губернскимъ дворянскимъ комитетамъ. 33035 *а*.—Программа занятій губернскихъ дворянскихъ комитетовъ. 33041 *а*. — Доставленіе срочныхъ свѣдѣній Главному Комитету по крестьянскому дѣлу о ходѣ занятій губернскихъ дворянскихъ комитетовъ. 33049. *а*.—Принятіе въ соображеніе приготовленнаго къ третьему изданію IX тома общаго Свода Законовъ Имперіи при исполненіи порученнаго губернскимъ дворянскимъ комитетамъ труда по устройству крестьянскаго быта. 33090 *а*.—Порядокъ выбора членовъ въ дворянскіе комитеты въ губерніяхъ, гдѣ мало помѣщиковъ. 33237 *а*.—Сборы съ помѣщичьихъ имѣній на расходы по содержанію губернскихъ дворянскихъ комитетовъ. 33291 *а*.—Порядокъ замѣщенія должности предсѣдателя въ губернскомъ дворянскомъ комитетѣ, въ случаѣ отсутствія или болѣзни губернскаго предводителя дворянства. 33393 *а*.—Избраніе и командированіе въ С.-Петербургъ по два члена отъ губернскихъ дворянскихъ комитетовъ для объясненій при разсмотрѣніи составленныхъ сими комитетами проектовъ крестьянскихъ положеній и учрежденіе при Главномъ Комитетѣ по крестьянскому дѣлу особой коммисіи для предварительнаго разсмотрѣнія означенныхъ проектовъ. 33103 *б*.—Внушеніе членамъ сихъ комитетовъ, чтобы они постоянно продолжали свои занятія по возложенному на нихъ порученію, не обращая вниманія на неправильно распространяемый слухъ, что будто бы вопросъ о предстоящемъ устройствѣ крестьянскаго сословія Правительствомъ уже рѣшенъ окончательно. 33311 *а*.—Предоставленіе симъ комитетамъ права безплатной пересылки по почтѣ письменной корреспонденціи и казенныхъ посылокъ вѣсомъ не болѣе пуда. 33621 *а*. — Порядокъ разсмотрѣнія проектовъ и положеній губернскихъ дворянскихъ комитетовъ въ Главномъ Комитетѣ по крестьянскому дѣлу. 33654 *а*. — Назначеніе дворянствомъ изъ своихъ средствъ пособій членамъ, избраннымъ для представленія Правительству проектовъ крестьянскихъ положеній, составляемыхъ губернскими дворянскими комитетами. 33670 *а*.—При представленіи Правительству проектовъ крестьянскихъ положеній, губернскіе дворянскіе комитеты обязаны подробно объяснять, въ чемъ именно будетъ состоять улучшеніе быта помѣщичьихъ крестьянъ. 33770 *б*.—Основанія, которыя должны служить руководствомъ при разсмотрѣніи проектовъ крестьянскихъ положеній, составленныхъ въ губернскихъ дворянскихъ комитетахъ. 33852 *а*.—Въ составѣ каждой редакціонной при губернскихъ дворянскихъ комитетахъ коммисіи непремѣнно долженъ находиться одинъ изъ членовъ отъ Правительства. 33852 *б*.—Званіе, права и обязанности членовъ отъ Правительства, избранныхъ въ губернскіе дворянскіе комитеты начальниками губерній. 33996 *б*.—Внушеніе одному губернскому дворянскому комитету обращать особое вниманіе на исполненіе прямыхъ своихъ обязанностей, не вдаваясь въ мелочныя и крайно

неумѣстныя пренія. 34004 *а*.—Кому быть предсѣдателемъ губернскаго комитета, когда на выборахъ будетъ избранъ новый губернскій предводитель дворянства. 34059 *а*.—Отнесеніе на счетъ суммъ общаго государственнаго земскаго сбора расходовъ по содержанію членовъ губернскихъ комитетовъ отъ Правительства. 34182 *а*.—Способъ подачи голосовъ въ губернскихъ дворянскихъ комитетахъ. 34182 *б*.—Порядокъ разсмотрѣнія въ Министерствѣ Внутреннихъ Дѣлъ соображеній губернскихъ дворянскихъ комитетовъ и представленія Главному Комитету по крестьянскому дѣлу общаго заключенія объ устройствѣ крестьянъ мелкопомѣстныхъ владѣльцевъ. 34182 *в*.—Дозволеніе губернскимъ дворянскимъ комитетамъ печатать или литографировать журналы или постановленія оныхъ. 34205 *а*.—Разрѣшеніе Калужскому, Кіевскому, Волынскому, Подольскому, Виленскому, Ковенскому, Гродненскому, Самарскому, Новгородскому, Владимірскому, Вологодскому, Орловскому, Смоленскому, Тульскому, Ярославскому и Саратовскому губернскимъ дворянскимъ комитетамъ составить проекты особыхъ положеній о выкупѣ крестьянами полевыхъ земель и угодій. 34216 *а*. — Предоставленіе губернскимъ дворянскимъ комитетамъ присылать въ С.-Петербургъ для объясненія ихъ проектовъ членовъ отъ большинства и меньшинства каждаго комитета. 34443 *а*.—Суммы на содержаніе Олонецкаго губернскаго дворянскаго комитета заимствуются изъ общихъ земскихъ сборовъ и изъ доходовъ самихъ дворянъ, а не крестьянъ Олонецкой губерніи. 34443 *б*.—Предоставленіе Кіевской коммиссіи избрать членовъ отъ закрытыхъ уже губернскихъ дворянскихъ комитетовъ, учрежденныхъ въ Кіевской, Подольской и Волынской губерніяхъ, для представленія Правительству нужныхъ свѣдѣній и объясненій при разсмотрѣніи проектовъ положеній объ улучшеніи быта помѣщичьихъ крестьянъ означенныхъ губерній. 34443 *в*.—Избраніе члена отъ губернскаго дворянскаго комитета, учрежденнаго въ Вятской губерніи, для представленія Правительству нужныхъ свѣдѣній и объясненій при разсмотрѣніи проекта положенія объ улучшеніи быта помѣщичьихъ крестьянъ въ сей губерніи. 34443 *г*.—Поясненія Ставропольскому губернскому дворянскому комитету касательно предоставленія помѣщичьимъ крестьянамъ выкупа, съ усадебною ихъ осѣдлостью, и полевой земли и угодій, и опредѣленія самаго способа сего выкупа. 34500 *а*.—Опредѣленіе образа дѣйствій предсѣдателя редакціонныхъ коммиссій и членовъ, избранныхъ губернскими дворянскими комитетами для представленія высшему Правительству нужныхъ свѣдѣній и объявленій. 34805 *а*.—Изъявленіе Монаршаго благоволенія предсѣдателямъ и членамъ губернскихъ дворянскихъ комитетовъ. 36873.

Инвентарные комитеты въ западныхъ губерніяхъ.

Закрытіе сихъ комитетовъ, обращеніе суммъ, на содержаніе ихъ ассигнованныхъ, на расходы по губернскимъ комитетамъ и общимъ коммиссіямъ по устройству крестьянскаго быта, и переименованіе временныхъ инвентарныхъ отдѣленій при Виленскомъ и Кіевскомъ генералъ-губернаторствахъ во временныя отдѣленія по устройству крестьянскаго быта. 33035 *а*.

Кавказскій Комитетъ.

Замѣнъ писарей канцелярскими служителями въ общей канцеляріи Кавказскаго и Сибирскаго Комитетовъ. 36933.

Комитеты, учрежденные для ускоренія поселенія Евреевъ на казенныхъ земляхъ въ западныхъ губерніяхъ.

Упраздненіе сихъ комитетовъ. 37190.

Комитетъ для начертанія общаго плана устройства всѣхъ элементарныхъ школъ и училищъ.

Учрежденіе сего комитета. 37301.

Комитетъ для постройки зданій Ришельевскаго лицея.

Закрытіе сего комитета. 37710.

Комитетъ для принятія и храненія приношеній на созданіе въ Москвѣ храма во имя св. Благовѣрнаго Великаго Князя Александра Невскаго.

Учрежденіе сего комитета. 36907.

Комитетъ для разсмотрѣнія проекта воинскаго устава о наказаніяхъ.

Учрежденіе сего комитета во Второмъ Отдѣленіи Собственной Его Императорскаго Величества Канцеляріи. 36530.

Комитетъ Министровъ.

Порученіе Комитету Министровъ составить подробныя соображенія о сокращеніи дѣлопроизводства. 37619.

Комитетъ о раненыхъ.

Продолженіе уплаты комитетомъ о раненыхъ опредѣленной суммы на содержаніе патріотическаго института. 36513.—Производство добавочныхъ квартирныхъ окладовъ раненымъ военно-сухопутнаго вѣдомства, не несущимъ государственной службы и состоящимъ подъ покровительствомъ комитета о раненыхъ. 36609.

Комитетъ о штатахъ при IV Отдѣленіи Собственной Его Императорскаго Величества Канцеляріи.

Упраздненіе сего комитета. 37594, *ук. ст. 1*.

Комитетъ устройства новаго Ладожскаго канала.

Положеніе о комитетѣ устройства новаго Ладожскаго канала. 36561.—Порученіе сему комитету работъ, по уширенію и углубленію Свирскаго канала. 37107.

Московскій комитетъ для разбора и призрѣнія просящихъ милостыни.

Классы по должностямъ и разряды по мундирамъ членовъ и агентовъ сего комитета. 37570.

Попечительный комитетъ объ иностранныхъ поселенцахъ Южнаго края Россіи.

Штаты сего комитета, съ подвѣдомственными ему попечительствомъ о бессарабско-болгарскихъ колоніяхъ и Еврейскимъ отдѣленіемъ. 37202.

Попечительный комитетъ человѣколюбиваго общества.

Порядокъ внесенія духовныхъ завѣщаній для храненія въ попечительный комитетъ человѣколюбиваго общества (по дѣлу о духовномъ завѣщаніи маіора Исленьева). 37706.

Распорядительный комитетъ по устройству южныхъ поселеній.

Упраздненіе должности казначея канцеляріи распорядительнаго комитета по устройству южныхъ поселеній и возложеніе его обязанностей на одного изъ чиновниковъ сей канцеляріи. 36556.—Нѣкоторыя перемѣны въ составѣ сего комитета. 37313.

Рыбинскій биржевой комитетъ.

Разрѣшеніе членамъ Рыбинскаго биржеваго комитета пользоваться отпусками, на время закрытія навигаціи, безъ особыхъ на то увольненій. 36587.

Статистическій комитетъ.

Содержаніе центральнаго статистическаго

комитета Министерства Внутреннихъ Дѣлъ производить изъ суммъ опредѣленныхъ на сіе источниковъ. 37182 *а*.—Отдѣлить земскій отдѣлъ отъ центральнаго статистическаго комитета Министерства Внутреннихъ Дѣлъ. 37290.

Ученые комитеты.

Увеличеніе числа членовъ ученаго комитета Министерства Финансовъ и оклада содержанія ученаго секретаря сего комитета. 37180.

Учетные комитеты при временныхъ конторахъ государственнаго банка въ Нижнемъ-Новгородѣ и Ирбитѣ.

Учрежденіе сихъ комитетовъ. 37210.

Хозяйственный комитетъ стрѣлковой офицерской школы.

Учрежденіе сего комитета. 36977, *§§ 82 и 83.*

Хозяйственный комитетъ юнкерскаго училища войскъ, въ Финляндіи расположенныхъ.

Учрежденіе сего комитета. 36978, *§§ 97 и 98.*

Т. XXXVII (1862).

Артиллерійскій комитетъ Главнаго Артиллерійскаго Управленія.

Образованіе сего комитета. 39077, *§§ 6, 9, 19 и др.*

Военно-ученый комитетъ.

Упраздненіе инженернаго отдѣленія сего комитета. 39076.

Врачебно-полицейскіе комитеты.

Предоставленіе симъ комитетамъ права подвергать и болѣе двухъ разъ заключенію въ исправительное заведеніе публичныхъ женщинъ за несоблюденіе установленныхъ врачебно-полицейскихъ правилъ. 38147.

Временной артиллерійскій комитетъ.

Къ штату временнаго артиллерійскаго комитета добавить редактора артиллерійскаго журнала и его помощника. 38889.

Временной комитетъ для охраненія С.-Петербурга отъ поджоговъ и для вспомоществованія пострадавшимъ отъ пожаровъ.

Учрежденіе сего комитета. 38336, *п. 1.*

Испытательный комитетъ при временной коммиссіи для управленія дѣлами С.-Петербургскаго университета.

Учрежденіе сего комитета. 37906, *ст. 7.*

Комитетъ для обсужденія вопроса о преобразованіи военно-учебныхъ заведеній.

Учрежденіе сего комитета. 38781.

Комитетъ для обсужденія вопроса объ измѣненіи организаціи войскъ.

Назначеніе особыхъ дѣлопроизводителей въ каждый спеціальный по одну оружія отдѣлъ комитета для обсужденія вопроса объ измѣненіи организаціи войскъ производство порціонныхъ денегъ лицамъ, состоящимъ въ семъ комитетѣ. 39105.

Комитетъ для устройства города Новочеркасска.

Учрежденіе сего комитета. 38050.

Комитетъ Николаевской главной обсерваторіи.

Учрежденіе сего комитета. 38573, *п. 4.*

Комитетъ о раненыхъ.

Порядокъ назначенія прикомандированныхъ къ военно-учебнымъ заведеніямъ офицеровъ на мѣста, состоящія въ распоряженіи комитета о раненыхъ. 38744.—Порядокъ откомандированія прикомандированныхъ къ морскимъ учебнымъ заведеніямъ офицеровъ, поступающихъ на мѣста, состоящія въ распоряженіи комитета о раненыхъ. 38854.—Порядокъ производства пенсій инвалидамъ нижнихъ чиновъ. 38899.

Медико-филантропическій комитетъ (въ С.-Петербургѣ).

Служебныя права дѣйствительныхъ членовъ сего комитетаа изъ фармацевтовъ. 38155.

Медицинскій комитетъ.

Учрежденіе медицинскаго комитета при Кавказскихъ минеральныхъ водахъ. 38035, *ст. 13.*

Московскій ревизіонный комитетъ.

Форма мундира для членовъ, отъ дворянства и купечества, Московскаго ревизіоннаго комитета. 39035.

Распорядительный комитетъ по устройству южныхъ поселеній.

Упраздненіе должности чиновника для особыхъ порученій при семъ комитетѣ. 37938.

С.-Петербургскій цензурный комитетъ.

Прибавка къ штату С.-Петербургскаго цензурнаго комитета двухъ цензоровъ и отпускъ по 1.000 руб. въ годъ на наемъ курьеровъ для сего комитета. 38011.

Спеціальный комитетъ по устройству и образованію войскъ.

Учрежденіе сего комитета. 38860.

Судные комитеты при конторахъ государственнаго банка.

Въ банковыя конторы тѣхъ городовъ, гдѣ Евреи производятъ значительные торговые обороты, избираются по два члена въ судный комитетъ конторъ отъ еврейскаго купечества. 37829, *п. 6.*—Допущеніе избранія двухъ или болѣе членовъ отъ мѣстныхъ свеклосахарныхъ заводчиковъ въ судный комитетъ Кіевской и другихъ банковыхъ конторъ, учреждаемыхъ въ мѣстахъ, гдѣ развито свеклосахарное производство. 37829, *п. 7.*

Статистическіе комитеты.

Ассигнованіе губернскимъ и областнымъ статистическимъ комитетамъ содержанія въ 1863 году изъ общихъ остатковъ отъ земскихъ сборовъ. 38632.—Преобразованіе Ставропольскаго статистическаго комитета, и открытіе статистическихъ комитетовъ при губернскихъ правленіяхъ: Тифлисскомъ, Эриванскомъ, Бакинскомъ и Кутаисскомъ. 38837.

Техническій комитетъ Главнаго Инженернаго Управленія.

Образованіе сего комитета. 39076, *§§ 6, 19 и др.*

Учебный комитетъ, состоящій при IV Отдѣленіи Собственной Его Императорскаго Величества Канцеляріи.

Положеніе о семъ комитетѣ. 38905.

Хозяйственные комитеты.

Учрежденіе хозяйственныхъ комитетовъ кавказскихъ училищъ военнаго вѣдомства. 38627, *§§ 100 и 101.*

Т. XXXVIII (1863).

Астраханскій провіантскій комитетъ.

Закрытіе сего комитета. 39366.—Мѣры къ скорѣйшему окончанію дѣлъ и счетовъ бывшаго Астраханскаго провіантскаго комитета 40408.

Временной комитетъ, учрежденный по случаю бывшихъ въ С.-Петербургѣ въ Маѣ 1862 года пожаровъ.

Изъявленіе Монаршей благодарности Генералъ-Адъютанту Зиновьеву за добросовѣстное исполненіе возложеннаго на него порученія въ качествѣ предсѣдателя временнаго комитета, учрежденнаго по случаю бывшихъ въ С.-Петербургѣ въ Маѣ 1862 года пожаровъ. 39403.

Главный военно-учебный комитетъ.

Учрежденіе сего комитета въ составѣ Военнаго Министерства. 39291.

Главный Комитетъ объ устройствѣ сельскаго состоянія.

Порядокъ разсмотрѣнія жалобъ на губернскія по крестьянскимъ дѣламъ присутствія и на рѣшенія по симъ жалобамъ Министра Внутреннихъ Дѣлъ. 39858.

Губернскіе комитеты по обезпеченію духовенства въ Западномъ краѣ.

Преобразованіе этихъ комитетовъ, существующихъ съ 1842 г. въ особыя присутствія, учрежденныя для улучшенія быта Православнаго духовенства. 39481.

Комитетъ для развитія техническихъ средствъ, необходимыхъ для артиллеріи, флота и инженернаго искусства.

Образованіе при Главномъ Артиллерійскомъ Управленіи сего комитета. 39423.

Комитетъ для устройства Либавскаго порта.

Измѣненіе штата сего комитета. 39146.

Комитетъ о раненыхъ.

Возложеніе на комитетъ о раненыхъ выбора въ пенсіонеры къ капиталу Г-жи Венцѣевой, поступающему въ вѣдѣніе сего комитета. 39171.—Распространеніе положенія объ эмеритальной кассѣ военно-сухопутнаго вѣдомства на всѣхъ чиновниковъ канцеляріи комитета о раненыхъ, и увеличеніе штатнаго содержанія чинамъ сей канцеляріи. 39413.—Упраздненіе въ канцеляріи комитета о раненыхъ должности экзекутора, возложеніе обязанностей его на казначея, дозволеніе назначать на сію должность военныхъ офицеровъ и права ихъ по содержанію и пенсіи. 39579.

Комитетъ призрѣнія заслуженныхъ гражданскихъ чиновниковъ.

Предоставленіе гражданскимъ чинамъ, служащимъ въ присутственныхъ мѣстахъ казачьихъ войскъ, права на полученіе пенсій изъ суммъ сего комитета. 39412.

Кораблестроительный технической комитетъ Морскаго Министерства.

Передача въ сей комитетъ представляемыхъ на ревизію судовыхъ актовъ о передержкахъ въ расходованіи матеріаловъ на дѣйствіе судоваго механизма. 39367.

Попечительный комитетъ при Максиміліановской лечебницѣ для приходящихъ въ С.-Петербургѣ.

При Максиміліановской лечебницѣ для приходящихъ въ С.-Петербургѣ состоитъ попечительный комитетъ. 39233, *§ 9 и др.*

Распорядительный комитетъ Петербургскаго собранія сельскихъ хозяевъ.

Учрежденіе сего комитета. 40083, *§§ 40—45 и др.*

Совѣщательный комитетъ при Главномъ Управленіи Генеральнаго Штаба.

Учрежденіе сего комитета. 40083, *§§ 5, 52—54.*

Спеціальный комитетъ по устройству и образованію войскъ.

Положеніе о семъ комитетѣ. 39281.

Статистическіе комитеты.

Учрежденіе при Министерствѣ Внутреннихъ Дѣлъ центральнаго статистическаго комитета и упраздненіе состоявшаго при Министерствѣ статистическаго отдѣла центральнаго статистическаго комитета. 39566. — Предоставленіе центральному статистическому комитету права на полученіе изъ-за границы книгъ и періодическихъ изданій на Русскомъ и иностранныхъ языкахъ, безъ цензурнаго разсмотрѣнія. 39912.

Хозяйственные комитеты.

Положеніе о хозяйственномъ комитетѣ для завѣдыванія домомъ Военнаго Министерства. 39968.

Цензурные комитеты.

Передача цензурныхъ комитетовъ изъ Министерства Народнаго Просвѣщенія въ Министерство Внутреннихъ Дѣлъ. 39162. — Предметы вѣдомства предсѣдателя С.-Петербургскаго цензурнаго комитета. 39211.

Ярмарочные комитеты.

Измѣненіе постановленій касательно состава ярмарочныхъ комитетовъ въ городахъ. 40048.

Т. XXXIX (1864).

Биржевые комитеты.

Учрежденіе въ г. Иркутскѣ биржеваго комитета. 41532.

Временной губернскій комитетъ по введенію въ дѣйствіе положенія о земскихъ учрежденіяхъ.

Дѣйствія этого комитета. 40934.

Комитеты для улучшенія быта духовенства казачьихъ войскъ на Кавказѣ.

Учрежденіе сихъ комитетовъ въ Тифлисѣ и Ставрополѣ. 40523.

Комитетъ для начертанія предположеній о преобразованіи межевой части вообще.

Учрежденіе сего комитета. 38903 *а.*

Комитетъ для сооруженія Новочеркасскаго водопровода и лицъ, состоящихъ при производствѣ работъ.

Штатъ сего комитета. 40709.

Комитетъ о раненыхъ.

Вмѣненіе комитету о раненыхъ въ обязанность ежегодно составлять смѣту всѣмъ своимъ доходамъ и расходамъ и нѣкоторыя измѣненія и дополненія въ постановленіяхъ, относящихся вообще до суммъ сего комитета. 40874.—Присвоеніе званія члена комитета о

раненыхъ должности командующаго войсками въ военномъ округѣ и должности Генералъ-Губернатора. 41203.

Комитетъ Министровъ.

Присоединеніе Сибирскаго Комитета къ Комитету Министровъ. 41631.

Распорядительный комитетъ по устройству южныхъ поселеній.

Упраздненіе сего комитета. 41074.

Спеціальный комитетъ по устройству и образованію войскъ.

Возложеніе на сей комитетъ обсужденія вопросовъ, касающихся до устройства кавалеріи 40571.

Тюремные комитеты.

Увеличеніе числа директоровъ въ Иркутскомъ попечительномъ о тюрьмахъ комитетѣ. 41536.

Учетные комитеты.

Порядокъ избранія членовъ отъ купечества въ учетные комитеты временныхъ отдѣленій конторъ государственнаго банка. 38239 *а*.

Т. XL (1865).

Артиллерійскій комитетъ.

Права товарища Генералъ-Фельдцейхмейстера въ отношеніи къ сему комитету. 41771.

Биржевые комитеты.

Назначеніе кандидата для замѣщенія старшинъ Иркутскаго биржеваго комитета, на время отсутствія кого либо изъ нихъ. 42848.

Комитетъ Министровъ.

Порядокъ производства нѣкоторыхъ дѣлъ бывшаго Сибирскаго Комитета, непереданныхъ въ Комитетъ Министровъ. 41661.—Мундиръ для Предсѣдателя сего Комитета. 41864.

Кавказскій Комитетъ.

Сохраненіе прежняго порядка относительно доклада Его Императорскому Величеству дѣлъ по Кавказскому Комитету, требующихъ непосредственнаго разрѣшенія Его Величества. 41663.

Временной комитетъ для принятія въ С.-Петербургѣ мѣръ на случай появленія холеры.

Учрежденіе сего комитета въ С.-Петербургѣ. 42690.—Распространеніе дѣятельности сего комитета на всю Петербургскую губернію. 42838.

Комитетъ общественнаго здравія въ С.-Петербургѣ.

Продолженіе существованія сего комитета. 42228.

Комитетъ для очистки Донскихъ гирлъ и содержанія ихъ въ исправности.

Положеніе о семъ комитетѣ. 42045.

Статистическіе комитеты.

Устройство статистической части въ губерніяхъ и областяхъ Западной и Восточной Сибири. 41821.—Примѣненіе общихъ началъ Высочайше утвержденнаго положенія о губернскихъ и областныхъ статистическихъ комитетахъ къ землямъ иррегулярныхъ войскъ. 42053. — Порядокъ составленія статистическихъ свѣдѣній изъ церковныхъ книгъ и актовъ и сообщенія ихъ губернскимъ комитетамъ и другимъ мѣстамъ и лицамъ гражданскаго вѣдомства. 42640.

Комитетъ дома призрѣнія престарѣлыхъ и увѣчныхъ гражданъ въ С.-Петербургѣ.

Возложеніе на купеческаго старшину предсѣдательства въ семъ комитетѣ. 41739.

Попечительный комитетъ Максимиліановской лечебницы.

Установленіе званія почетныхъ членовъ сего комитета. 42119.

Совѣщательный комитетъ Главнаго Управленія Генеральнаго Штаба.

Нѣкоторыя измѣненія въ составѣ сего комитета. 41860.

Хозяйственные комитеты для завѣдыванія зданіями, принадлежащими управленіямъ Военнаго Министерства.

Положеніе о сихъ комитетахъ. 41916.

Учетные и ссудные комитеты.

Порядокъ избранія членовъ отъ купечества въ учетный комитетъ Рыбинской конторы государственнаго банка. 37824 а.—Предоставленіе торговому обществу донскихъ казаковъ права выбирать изъ своей среды двухъ членовъ для присутствованія въ учетномъ комитетѣ Ростовской на Дону конторы государственнаго банка. 42820.

Т. XLI (1866).

Комитетъ Министровъ.

Временныя мѣры къ упрощенію порядка производства дѣлъ, вносимыхъ нынѣ на разсмотрѣніе Комитета Министровъ. 43191.

Комитетъ о раненыхъ.

Зачисленіе состоящихъ при военно-учебныхъ заведеніяхъ тяжело раненыхъ по роду оружія и въ запасныя войска, съ отчисленіемъ отъ заведеній и съ оставленіемъ въ покровительствѣ комитета о раненыхъ. 43305.—Зачисленіе офицеровъ, раненыхъ въ Севастопольскую войну, въ кандидаты на должности. 43997.

Комитетъ по дѣламъ Царства Польскаго.

Учрежденіе этого комитета. 43921.

Комитеты земскихъ повинностей.

Представленіе земскихъ смѣтъ и раскладокъ въ Министерства безъ повѣрки въ сихъ комитетахъ, по сѣверо- и юго-западнымъ губерніямъ. 40982 *а*.

Хозяйственный комитетъ въ военно-учебныхъ заведеніяхъ.

Положеніе о семъ комитетѣ. 43939.

Попечительный комитетъ объ иностранныхъ поселенцахъ южнаго края Россіи.

Дозволеніе сему комитету замѣщать нѣкоторыя штатныя должности по вольному найму. 43578.

Временной комитетъ въ городѣ Новочеркасскѣ, для составленія положенія о земскихъ учрежденіяхъ въ войскѣ Донскомъ.

Образованіе сего комитета. 43065.

Уѣздные комитеты земскихъ школъ, учрежденные для ревизіи и осмотра евангелическо-лютеранскихъ школъ въ Лифляндской губерніи.

Составъ сихъ комитетовъ. 43255.

Комитетъ Карамзинской библіотеки.

Разрѣшеніе на открытіе симъ комитетомъ подписки на составленіе запаснаго неприкосновеннаго капитала библіотеки. 43516.

Комитетъ, учрежденный для устройства канала Императора Александра II.

Сокращеніе состава сего комитета. 41061.

Комитетъ о приведеніи судоходнаго пути по Волгѣ отъ Астрахани до Каспійскаго моря въ удобное для плаванія судовъ состояніе.

Закрытіе сего комитета. 43608.

Ростовскій портовый комитетъ.

Изъятіе отъ правилъ единства кассы суммъ, поступающихъ въ распоряженіе сего комитета. 43369.

Окружной комитетъ вспомогательной кассы евангелическо-лютеранскихъ приходовъ въ колоніи Тарутинъ, Бессарабской области.

Учрежденіе этого комитета. 43642.

Холерный комитетъ (въ С.-Петербургѣ).

Приведеніе въ исполненіе мѣръ принятыхъ холернымъ комитетомъ по случаю появленія холеры въ С.-Петербургѣ. 43114

Временной комитетъ (въ Москвѣ) для принятія мѣръ противъ эпидемической холеры.

Учрежденіе сего комитета. 43500.

Т. XLII (1867).

Временной комитетъ для составленія положенія о земскихъ учрежденіяхъ въ войскѣ Донскомъ.

Увеличеніе размѣра пособія, выдаваемаго депутатамъ отъ казаковъ и крестьянъ, участвующимъ въ семъ комитетѣ. 44272.

Временной комитетъ при Главномъ Управленіи иррегулярныхъ войскъ для пересмотра казачьихъ законоположеній.

Депутаты отъ казачьихъ войскъ, вызываемые въ С.-Петербургъ для совѣщаній по дѣламъ войскъ, присутствуютъ въ засѣданіяхъ сего комитета съ правомъ голоса. 44532.—Производство содержанія командированнымъ отъ казачьихъ войскъ членамъ сего комитета и измѣненіе штата канцеляріи сего комитета. 44620.

Госпитальные комитеты.

Инструкція для главнаго военно-госпитальнаго комитета. 41729.

Еврейскій комитетъ.

Передача дѣлъ сего комитета въ Комитетъ Министровъ. 41675 *а*.

Комитетъ о раненыхъ.

Десятипроцентный вычетъ въ пользу инвалидовъ изъ особаго вознагражденія, получаемаго чиновниками питейно-акцизнаго управленія. 44472.

Попечительный комитетъ объ иностранныхъ поселенцахъ Южнаго края Россіи.

Передача въ вѣдѣніе общихъ учрежденій 9-ти колоній, подвѣдомственныхъ сему комитету. 44439.

С.-Петербургскій комитетъ общественнаго здравія.

Временное закрытіе сего комитета. 44802.

Тюремные комитеты.

Инструкція для главнаго военно-тюремнаго комитета. 44729.

Ученые и учебные комитеты.

Назначеніе инспектора школъ С.-Петербургскаго женскаго патріотическаго общества членомъ учебнаго комитета, состоящаго при IV Отдѣленіи Собственной Его Императорскаго Величества Канцеляріи. 44424.—Положеніе объ учебномъ комитетѣ при Святѣйшемъ Синодѣ. 44570.—Горный ученый комитетъ образованъ изъ ученаго комитета корпуса горныхъ инженеровъ. 44661.

Хозяйственные комитеты.

Штатъ и расходы на содержаніе хозяйственнаго комитета для завѣдыванія зданіемъ инженернаго замка. 44676.—Составъ и нѣкоторыя права хозяйственныхъ комитетовъ въ военно-чертежной школѣ и учительской семинаріи военнаго вѣдомства. 44720.

Т. XLIII (1868).

Кавказскій Комитетъ.

Назначеніе при управляющемъ дѣлами сего Комитета чиновника особыхъ порученій VI класса и разряда безъ содержанія 46482.

Комитетъ о раненыхъ.

Штатъ канцеляріи сего комитета. 45956.—Предоставленіе сему комитету права ходатайствовать о сокращеніи сроковъ службы къ пенсіи изъ государственнаго казначейства, при отставкѣ чиновъ сухопутныхъ войскъ претерпѣвшихъ, хотя и въ мирное время, но при исполненіи служебныхъ обязанностей, тяжелыя раны или увѣчья. 46309.—Производство добавочныхъ квартирныхъ денегъ отставнымъ офицерамъ путей сообщенія, принятымъ подъ покровительство сего комитета. 46463.

Комитетъ по передвиженію войскъ желѣзными дорогами и водою.

Учрежденіе сего комитета при Главномъ Штабѣ, подъ предсѣдательствомъ начальника онаго. 45839.

Комитетъ по устройству города Новочеркасска.

Передача въ вѣдѣніе сего комитета Новочеркасскаго водопровода и штатъ сего комитета. 45741.

Хозяйственный комитетъ въ военно-учебныхъ заведеніяхъ

Измѣненіе редакціи п. а § 4 положенія о хозяйственномъ комитетѣ въ военно-учебныхъ заведеніяхъ. 45806.

Ярмарочные комитеты.

Порядокъ избранія членовъ въ сіи комитеты. 45639.—Назначеніе въ Нижегородскій ярмарочный комитетъ особыхъ членовъ, въ замѣнъ членовъ учетнаго комитета мѣстнаго отдѣленія государственнаго банка. 45646.

Комитетъ устройства новаго Ладожскаго канала.

Закрытіе, съ 1 Апрѣля сего года, означеннаго комитета. 46334.

Т. XLIV (1869).

Военно-кодификаціонный комитетъ.

Правила для руководства при составленіи симъ комитетомъ новаго Свода военныхъ постановленій. 47272.

Комитетъ общества для пособія нуждающимся литераторамъ и ученымъ.

Открытіе симъ комитетомъ подписки для

составленія капитала на учрежденіе пенсіи или стипендіи въ память покойнаго предсѣдателя сего общества, сенатора, генералъ-лейтенанта Ковалевскаго. 47182.

Комитетъ о раненыхъ.

Положеніе о семъ комитетѣ. 46739.—Исключеніе изъ штата канцеляріи комитета о раненыхъ должности фельдшера. 47217.—Производство жалованья оставшимся за штатомъ городничимъ изъ офицеровъ военно-сухопутнаго и морскаго вѣдомствъ, состоящихъ подъ покровительствомъ сего комитета. 47806.

Комитетъ правленія Императорской Академіи Наукъ.

Отсылка въ сей комитетъ денегъ за напечатаніе въ газетѣ St.-Petersburger Zeitung публикацій о вызовѣ къ суду. 47283.

Тюремные комитеты.

Разрѣшеніе приглашать въ число членовъ С.-Петербургскаго дамскаго попечительнаго о тюрьмахъ комитета лицъ, не стѣсняясь положеннымъ въ законѣ числомъ опыхъ. 46636.

Комитетъ для работъ по устройству Либавскаго порта.

Закрытіе сего комитета. 47431.

Статистическіе комитеты.

Предоставленіе правъ дѣйствительной службы писарямъ, служащимъ въ Донскомъ статистическомъ комитетѣ. 47232.

Хозяйственные комитеты.

Временныя правила объ образованіи комитетовъ при управленіяхъ губернскихъ воинскихъ начальниковъ. 46988.—Штатъ хозяйственнымъ комитетамъ, состоящимъ при зданіяхъ Главнаго Штаба, Инженернаго Замка и дома Военнаго Министерства. 47033.

Цензурные комитеты.

Положеніе о Варшавскомъ цензурномъ комитетѣ. 47451.

Т. XLV (1870).

Хозяйственные комитеты.

Положеніе о хозяйственномъ комитетѣ въ военно-учебныхъ заведеніяхъ. 47951.—Размѣръ добавочнаго содержанія губернскимъ воинскимъ начальникамъ тѣхъ управленій, при которыхъ учреждены хозяйственные комитеты, а также предсѣдателямъ и членамъ сихъ комитетовъ. 48141.—Учрежденіе при управленіяхъ губернскихъ воинскихъ начальниковъ Варшавскаго военнаго округа хозяйственныхъ комитетовъ. 48352.

Строительный комитетъ, состоящій при IV Отдѣленіи Собственной Его Императорскаго Величества Канцеляріи.

Положеніе о семъ комитетѣ. 48629.

Особый комитетъ для наблюденія за построеніемъ въ Россіи узкоколейныхъ желѣзныхъ дорогъ и для разрѣшенія важнѣйшихъ вопросовъ въ отношеніи постройки и эксплоатаціи этихъ дорогъ.

Учрежденіе сего комитета. 48208.

Комитетъ по устройству города Новочеркасска.

Освобожденіе исправляющаго должность начальника штаба войска Донскаго отъ участія въ дѣлахъ сего комитета. 48151.—Назначеніе одного непремѣннаго члена въ составъ сего комитета. 48541.

Комитеты и отдѣлы въ средѣ существующихъ сельско-хозяйственныхъ и экономическихъ обществъ.

Учрежденіе сихъ комитетовъ и отдѣловъ. 37832 *a*.

Т. XLVI (1871).

Главный комитетъ по устройству и образованію войска.

Измѣненія штата сего комитета. 50359.

Временной комитетъ по сбору пожертвованій для учрежденія новаго родовспомогательнаго заведенія въ С.-Петербургѣ.

Положеніе о семъ комитетѣ. 46739 *a*.

Комитетъ для сооруженія памятника Пушкину.

Учрежденіе сего комитета. 49292.

Комитетъ для устройства въ С.-Петербургѣ общаго музея прикладныхъ знаній.

Учрежденіе сего комитета. 49623.

Комитетъ о раненыхъ.

Разъясненіе примѣчанія къ статьѣ 1974 кн. I, част. II Свода военныхъ постановленій, изд. 1869 года, относительно увѣчій, дающихъ право на покровительство сего комитета. 49117.—Принятіе въ покровительство сего комитета чиновъ пограничной стражи, получившихъ тяжелыя увѣчья въ стычкахъ съ контрабандистами, а равно и при исполненіи служебныхъ обязанностей и порядокъ назначенія имъ пенсій изъ таможеннаго сбора. 49612.

Мануфактурные комитеты.

Учрежденіе сихъ комитетовъ въ городахъ Варшавѣ и Люблинѣ. 49381.

Рижскій биржевой комитетъ.

Уменьшеніе сборовъ, взимаемыхъ въ пользу сего комитета съ привозныхъ и отпускныхъ товаровъ, проходящихъ черезъ таможній портъ. 49204.

Учредительный комитетъ Царства Польскаго.

Устройство архива старыхъ дѣлъ, состоящаго при семъ комитетѣ. 49122.—Закрытіе сего комитета. 49392.

Уѣздные комитеты земскихъ школъ въ Лифляндской губерніи.

О составѣ сихъ комитетовъ. 50050.

Т. XLVII (1872).

Комитетъ для устройства въ Москвѣ музея прикладныхъ знаній.

Учрежденіе сего комитета. 51336.

Комитетъ о раненыхъ.

О ссудахъ, производимыхъ изъ инвалиднаго капитала лицамъ, состоящимъ подъ покровительствомъ сего комитета. 50460.

Т. XLVIII (1873).

Комитетъ при совѣтѣ С.-Петербургскаго женскаго патріотическаго общества.

Учрежденіе сего комитета. 52351.

Кавказскій Комитетъ.

Предоставленіе сему Комитету права приглашать въ засѣданіе свое тѣхъ высшихъ лицъ,

коихъ участіе, по спеціальнымъ свѣдѣніямъ или по занимаемой должности, можетъ быть полезно при объясненіи или общемъ обсужденіи какого либо дѣла. 52478.

Особый комитетъ для окончательнаго обсужденія проекта о тюремномъ преобразованіи.

Образованіе сего комитета. 52301.

Комитетъ по сооруженію и эксплоатаціи узкоколейныхъ желѣзныхъ дорогъ.

Закрытіе сего комитета. 51788.

Архангельскій комитетъ торговли и мануфактуръ.

Открытіе сего комитета въ городѣ Архангельскѣ. 52669 *a*.

Т. XLIX (1874).

Комитетъ Министровъ.

Составъ присутствія Комитета Министровъ при разсмотрѣніи въ ономъ дѣлъ, подлежавшихъ вѣдѣнію комитета желѣзныхъ дорогъ. 53096.

Комитетъ призрѣнія заслуженныхъ гражданскихъ чиновниковъ.

Правила счетоводства и отчетности по сему комитету. 53609.

Комитетъ желѣзныхъ дорогъ.

Упраздненіе сего комитета. 53093.

Комитетъ Новороссійскаго общества каменноугольнаго, желѣзнаго и рельсоваго производствъ.

Учрежденіе сего комитета въ С.-Петербургѣ. 53950.

Комитетъ съѣзда представителей акціонерныхъ банковъ коммерческаго кредита.

Учрежденіе сего комитета. 54189.

Попечительный комитетъ Царкосельскаго ремесленнаго пріюта.

Предоставленіе нѣкоторыхъ правъ членамъ сего комитета. 53166.

Тюремные комитеты.

Оставленіе за тюремными комитетами права причислять сбереженія отъ суммъ, отпускаемыхъ изъ казны на содержаніе арестантовъ, къ экономическимъ капиталамъ сихъ комитетовъ. 54116.

Ярмарочные комитеты.

Предоставленіе Нижегородскому ярмарочному комитету дѣйствовать временно внѣ ярмарочнаго періода. 53089.

Т. L (1875).

Биржевые комитеты.

Назначеніе кандидатовъ къ старшинамъ Казанскаго биржеваго комитета. 54579.

Главный военно-кодификаціонный комитетъ.

Измѣненіе штата сего комитета. 55398.

Губернскіе и уѣздные распорядительные комитеты.

Измѣненіе, на нѣкоторые случаи, состава сихъ комитетовъ. 55133.

Комитетъ по передвиженію войскъ желѣзными дорогами и водою.

Положеніе о семъ комитетѣ и о лицахъ завѣдывающихъ передвиженіями войскъ желѣзными дорогами и водою. 54131.

Центральный статистическій комитетъ.

Успленіе средствъ сего комитета. 54720.

Комитеты торговли и мануфактуръ.

Открытіе сихъ комитетовъ въ городахъ: Тихвинѣ, Новгородской губерніи. 54360;—Одессѣ. 54380;—Ростовѣ на Дону. 54619;—Твери. 55053.

Главный комитетъ по устройству и образованію войскъ.

Усиленіе штатныхъ средствъ сего комитета. 54631.

Совѣщательный комитетъ, состоящій при Министерствѣ Путей Сообщенія.

Упраздненіе сего комитета. 54336.

Тюремные комитеты.

Закрытіе комитета для обсужденія проекта о тюремномъ преобразованіи въ Имперіи. 54593.—Закрытіе комитета для возведенія слѣдственной тюрьмы въ С.-Петербургѣ. 54827.—Обращеніе остатковъ отъ суммъ, ассигнуемыхъ на содержаніе больницы Новочеркасскаго тюремнаго замка, въ доходъ мѣстнаго тюремнаго комитета. 55166.

Т. LI (1876). Объ учрежденіи комитета съѣзда представителей земельныхъ банковъ. 55693.—Объ учрежденіи въ учебномъ комитетѣ при Святѣйшемъ Синодѣ должности постоянно-присутствующаго члена. 55921. — О распространеніи дѣйствія Высочайше утвержденнаго, 6 Апрѣля 1873 года, положенія Комитета по дѣламъ Царства Польскаго на гражданскія дѣла, подлежащія окончанію въ новыхъ судебныхъ установленіяхъ Варшавскаго округа. 56107.—Объ открытіи въ городѣ Ржевѣ комитета торговли и мануфактуръ. 56282.

Комитетъ о раненыхъ.

Правила о порядкѣ приходорасходованія, счетоводства и отчетности по суммамъ, состоящимъ въ вѣдѣніи и распоряженіи комитета о раненыхъ. 55184.—Объ изъятіи отъ гербоваго сбора приложеній къ прошеніямъ, подаваемымъ въ комитетъ о раненыхъ отъ лицъ, подлежащихъ его покровительству. 56380.

Т. LII (1877). Объ учрежденіи статистическихъ комитетовъ въ областяхъ Семипалатинской и Акмолинской. 57977.

Комитетъ о раненыхъ.

О наименованіи комитета о раненыхъ Александровскимъ комитетомъ о раненыхъ. 57965.—О присвоеніи комитету о раненыхъ титула «Александровскаго» и объ устройствѣ судьбы раненыхъ въ царствованіе Императора Александра I, воиновъ и ихъ семействъ. 57966.

Т. LIII (1878). О назначеніи губернскимъ статистическимъ комитетамъ единовременнаго пособія изъ губернскихъ земскихъ сборовъ на составленіе списковъ населенныхъ мѣстъ. 58143.—О правахъ комитета по устройству добровольнаго флота. 58396.—Объ усиленіи штата канцеляріи комитета по передвиженію войскъ желѣзными дорогами и водою. 58718.—О дополненіи примѣчаніемъ статьи 339 кн. XVI Свода воен. пост., изд. 1869 года, о правѣ отставныхъ раненыхъ офицеровъ, состоящихъ подъ покровительствомъ Александровскаго комитета о раненыхъ, на безденежный отпускъ лекарствъ отъ казны. 58732.—Объ образованіи больничныхъ коми-

тетовъ при областной и окружныхъ больницахъ войска Донскаго. 58787.

Т. LIV (1879). Объ учрежденіи въ состоящемъ при IV Отдѣленіи Собственной Его Величества Канцеляріи строительномъ комитетѣ должности механика. 59277.—Объ открытіи въ городѣ Иваново-Вознесенскѣ комитета торговли и мануфактуръ. 59822.—О разъясненіи Высочайше утвержденнаго, 13 Іюля 1876 года, положенія Комитета Министровъ. 59896.—Объ увеличеніи штатнаго расхода по учебному комитету при Святѣйшемъ Правительствующемъ Синодѣ. 59962.—Объ упраздненіи особаго комитета, учрежденнаго для высшаго завѣдыванія С.-Петербургскимъ домомъ предварительнаго заключенія. 60278.—Объ измѣненіи штата военно-учебнаго комитета Главнаго Штаба. 60441.

КОММЕРЦІИ СОВѢТНИКИ.

Т. XI (1836). Коммерціи совѣтникамъ, равно вдовамъ ихъ и дѣтямъ дарується потомственное гражданство. 9231.

Т. XXIX (1854). Право сыновей коммерціи совѣтниковъ поступать на службу. 28763.—Права въ военной службѣ сыновей коммерціи совѣтниковъ, возводимыхъ въ сіе званіе за особыя заслуги. 28829.

КОММЕРЧЕСКІЕ СОВѢТЫ.

Т. XXXVII (1862). Учрежденіе отдѣленія коммерческаго совѣта въ городѣ Ростовѣ на Дону. 38382.

См. Министерство Финансовъ.

КОММЕРЧЕСКІЕ СУДЫ.

Т. I (1825—1827). Дозволеніе Измаильскому коммерческому суду выдавать заграничные паспорты отправляющимся на судахъ торговымъ людямъ. 55.—О выдачѣ отъ Бессарабскаго Полномочнаго Намѣстника чрезъ посредство сего же суда патентовъ судовыхъ Измаильскому купечеству. 367. — Тяжебныя дѣла, касающіяся до торговли Керченскаго порта, вѣдать въ Феодосійскомъ коммерческомъ судѣ. 505.—Увеличеніе суммы на содержаніе Измаильскаго коммерческаго суда и временный штатъ опому. 622.

Т. II (1827). О пропускѣ членамъ отъ купечества въ Одесскомъ коммерческомъ судѣ жалованья изъ городскихъ доходовъ. 809. — О пропускѣ торговъ на поставку провіанта для 2-й арміи въ Одесскомъ коммерческомъ судѣ. 1103.—О неустраненіи прокуроровъ Одесскаго и Таганрогскаго коммерческихъ судовъ отъ исполненія ихъ обязанностей, въ отношеніи къ таможнимъ приказамъ общественнаго призрѣнія. 1344. — Порядокъ отлучекъ членовъ Архангельскаго коммерческаго суда и предоставленіе оному увольнять въ отпускъ браковщиковъ. 1359. — Въ Одесскомъ коммерческомъ судѣ имѣть всѣхъ четырехъ членовъ отъ купечества съ выборомъ оныхъ поголно. 1459. — Означеніе крѣпостныхъ актовъ, кои дозволяется совершать въ коммерческихъ судахъ Новороссійскаго края. 1486. — Разрѣшеніе разныхъ сомнѣній, возникшихъ по дополнительнымъ къ уставу коммерческаго суда статьямъ. 1556.

Т. III (1828). О возложеніи на прокурора Феодосійскаго коммерческаго суда обязанности наблюдать за дѣйствіями присутственныхъ мѣстъ, подвѣдомственныхъ таможенному градоначальству. 1785.—О разрѣшеніи Измаильскому коммерческому суду выдавать патенты на россійскія суда, поднимающія менѣе 60 ластовъ груза. 1869.—О дозволеніи Таганрогскому коммерческому суду имѣть, по примѣру Одесскаго, всѣхъ четырехъ членовъ отъ купечества съ выборомъ оныхъ на одинъ годъ. 1925. — Предоставленіе Таганрогскому коммерческому суду права производить съ публичнаго торга продажу имѣній, въ вѣдомствѣ таможняго градоначальства состоящихъ. 2395.—О жалованьѣ членамъ Одесскаго коммерческаго суда и о прибавкѣ суммы на содержаніе онаго. 2459.

Т. IV (1829). О дозволеніи Измаильскому коммерческому суду имѣть всѣхъ четырехъ членовъ изъ купечества, по выбору, срокомъ на одинъ годъ. 2675.

Т. VI (1831). О дозволеніи юристъ-консультамъ въ Одесскомъ коммерческомъ судѣ писать въ докладныхъ реестрахъ отмѣтки резолюцій со словъ членовъ и объ исполненіи сихъ резолюцій. 4770.—Объ обязанности коммерческихъ судовъ извѣщать казенныя палаты при наложеніи штрафовъ за неправыя апелляціи. 4900. — Право надзора за присутственными мѣстами, Измаильскому градоначальству подвѣдомственными, предоставить прокурору Измаильскаго коммерческаго суда. 4915. — О разсматриваніи въ коммерческихъ судахъ исковъ о неплатежѣ браковыхъ денегъ купцами браковщикамъ. 4916.

Т. VII (1832). Учрежденіе коммерческихъ судовъ и уставъ ихъ судопроизводства. 5360.—О разборѣ спорныхъ дѣлъ по векселямъ въ коммерческихъ судахъ, гдѣ оные учреждены будутъ. 5462, *ук.*, *п. 1.* Случаи, въ коихъ вексельныя дѣла обращаются къ разсмотрѣнію въ коммерческіе суды. *Уст.*, *§§ 4, 11, 109 — 111, 133, 136, 140, 141.*—Дѣйствія коммерческихъ судовъ по дѣламъ о несостоятельности. 5463.—Объ исчисленіи коммерческому суду потерь и объ опредѣленіи вознагражденія убытковъ, произшедшихъ отъ пожара, случившагося на суднѣ, состоящемъ подъ карантиннымъ присмотромъ. 5690, *§ 467.*—Штатъ Санктпетербургскаго коммерческаго суда. 5725.

Т. VIII (1833). Предоставленіе городскому обществу при будущихъ выборахъ на мѣста предсѣдателя и товарища предсѣдателя коммерческаго суда, считать кандидатами токмо тѣхъ, кои получатъ болѣе избирательныхъ, нежели неизбирательныхъ шаровъ. 5928. — Штатъ Московскаго коммерческаго суда. 5967. — О предъявленіи свидѣтельствъ коммерческихъ судовъ при займѣ капиталовъ изъ Одесскаго и Таганрогскаго приказовъ общественнаго призрѣнія подъ залогъ незаселенныхъ земель съ хозяйственными заведеніями. 6452, *ст. III.*—О производствѣ изслѣдованій споровъ по предметамъ привилегій, гдѣ нѣтъ мануфактурныхъ комитетовъ, въ коммерческихъ или въ уѣздныхъ судахъ. 6588, *§ 55.*—Учреждаемой въ Одессѣ аукціонной камерѣ состоять въ вѣдѣніи тамошняго коммерческаго суда. 6661, *п. 2.*

Т. IX (1834). Изъятія изъ инструкціи для браковщиковъ пеньки и льна въ Архангельскомъ портѣ, относительно опредѣленія десятскихъ, допускать не иначе, какъ съ разрѣшенія Архангельскаго коммерческаго суда. 6711, *п. 2.*—Книги биржевыхъ маклеровъ въ тѣхъ мѣстахъ, гдѣ есть коммерческіе суды, представлять по истеченіи года въ оные суды. 7110, *п. 4.*—Устройство Архангельскаго коммерческаго суда. 7486. — О мундирахъ членовъ и чиновниковъ коммерческихъ судовъ. 7570.

Т. X (1835). Обязанности коммерческихъ судовъ относительно охраненія отъ разстройства торговыхъ заведеній въ случаѣ смерти владѣльца. 7950. — Учрежденіе, составъ и предметы коммерческаго суда въ войскѣ Донскомъ. 8163, *ч. III, §§ 90, 101.* Обязанности сего суда въ отношеніи охраненія капиталовъ, въ приказѣ общественнаго призрѣнія обращающихся. *§ 505.* Степень власти и образъ дѣйствій сего суда. *§§ 566—576.* Особенныя его обязанности. *§§ 577—595.*—Положеніе объ Одесскомъ коммерческомъ судѣ. 8186. — Дозволеніе присутствующимъ С.-Петербургскаго и Московскаго коммерческихъ судовъ пользоваться отдохновеніемъ въ теченіи Іюля и Августа мѣсяцевъ. 8428.—Присвоеніе мундировъ товарищамъ предсѣдателей Одесскаго и Архангельскаго коммерческихъ судовъ и членамъ сего послѣдняго, опредѣленнымъ отъ короны. 8619.

Т. XI (1836). Возвышеніе платежа съ объявляемыхъ въ столицахъ гильдейскихъ капиталовъ для содержанія коммерческихъ су-

довъ. 8509 *а*. — Открытіе въ Новочеркасскѣ войска Донскаго коммерческаго суда. 8979.— Устраненіе вліянія прокурора на дѣла Одесскаго коммерческаго суда, до торговли относящіяся. 8988.—Выборъ купцовъ въ должности присяжныхъ попечителей коммерческихъ судовъ. 9560.—Положеніе о Таганрогскомъ коммерческомъ судѣ. 9697.

Т. XII (1837). Опредѣленіе прокурора въ Таганрогское градоначальство съ предоставленіемъ надзору его дѣлъ, производящихся въ тамошнемъ комерческомъ судѣ по относящихся до торговли. 9745 *а*.—Разрѣшеніе, что постановленія о пошлинахъ съ исковыхъ прошеній до производства дѣлъ въ коммерческихъ судахъ не относятся. 9818 *б*.— Предоставленіе разсмотрѣнію Измаильскаго коммерческаго суда торговыхъ дѣлъ во всей Бессарабской области возникающихъ. 10036.—Возложеніе на Одесскій и Таганрогскій коммерческіе суды сношеній и распоряженій по имѣніямъ, закладываемымъ въ тамошнихъ приказахъ общественнаго призрѣнія. 10017. —Обращеніе въ казну взыскиваемыхъ коммерческими судами штрафовъ за неявку въ оные истцовъ и отвѣтчиковъ. 10556.

Т. XIII (1838). Дозволеніе жителямъ не только тѣхъ губерній, гдѣ находятся коммерческіе суды, но и другихъ, вновь начинать въ нихъ и переносить въ оныя изъ магистратовъ и ратушъ дѣла по коммерческимъ оборотамъ. 11219.—Обращеніе остатковъ отъ суммъ, опредѣленныхъ на содержаніе С.-Петербургскаго и Московскаго коммерческихъ судовъ, въ жалованье и въ награду чиновникамъ тѣхъ судовъ. 11298.

Т. XIV (1839). Принадлежность разсмотрѣнію коммерческихъ судовъ дѣлъ по искамъ на цеховыхъ мастеровъ. 12430. — Обязанности коммерческихъ судовъ по надзору за конкурсами. 12485, *ст. III и VI*.

Т. XV (1840). Отнесеніе должности помощника секретаря въ Одесскомъ коммерческомъ судѣ къ IX разряду пенсіонныхъ окладовъ. 13603.—Поясненіе нѣкоторыхъ статей въ уставѣ коммерческихъ судовъ. 14092.

Т. XVI (1841). Положеніе о Измаильскомъ коммерческомъ судѣ. 14377.—Положеніе о Керченскомъ коммерческомъ судѣ. 14378.— Воспрещеніе членамъ коммерческихъ судовъ участвовать въ торговыхъ товариществахъ. 14446.—О срокахъ на апелляціонный переносъ изъ узаконенныхъ третейскихъ судовъ въ коммерческіе суды. 14604.—Успленіе канцеляріи столичныхъ коммерческихъ судовъ. 14949.

Т. XVII (1843). Исправленіе въ Измаильскомъ коммерческомъ судѣ должности прокурора въ случаѣ увольненія его, болѣзни или отсутствія, секретарю Измаильскаго магистрата. 16623.

Т. XIX (1844). О гербовой бумагѣ для просьбъ, подаваемыхъ въ коммерческіе суды. 16010 *а*. — Отнесеніе должности секретарей столичныхъ коммерческихъ судовъ къ VIII разряду пенсіонныхъ окладовъ. 17189. — Срокъ для принесенія жалобъ на рѣшенія коммерческихъ судовъ. 17811.

Т. XX (1845). Право членовъ конкурсныхъ управленій приносить апелляціонныя жалобы на постановленія коммерческаго суда. 19068.

Т. XXI (1846). Раздѣлъ между чиновниками коммерческаго суда пенныхъ по вексельнымъ взысканіямъ денегъ. 20110.

Т. XXII (1847). Употребленіе пенныхъ денегъ, поступающихъ въ коммерческіе суды по вексельнымъ взысканіямъ, на канцелярскія потребности, по усмотрѣнію предсѣдателей. 21630.

Т. XXIII (1848). Принадлежность разсмотрѣнію коммерческихъ судовъ всѣхъ вообще дѣлъ о вексельныхъ претензіяхъ. 22665.— Отнесеніе должности предсѣдателя коммерческаго суда по пенсіи къ 1 ст. III разряда. 22704. —Отнесеніе должности помощника присяжнаго пристава коммерческаго суда по пенсіи къ IX разряду. 22871.

Т. XXIV (1849). Мѣры пополненія недостатка половинной суммы четырехпроцентнаго сбора, на покрытіе расходовъ, назначенныхъ по штатамъ С.-Петербургскаго и Московскаго коммерческихъ судовъ. 22979. — Отнесеніе должности товарища предсѣдателя коммерческихъ судовъ въ столицахъ ко II степени III разряда пенсіонныхъ окладовъ. 23070.—Отнесеніе должности секретаря Таганрогскаго коммерческаго суда къ VIII разряду пенсіонныхъ окладовъ. 23071. — Назначеніе особаго прокурора при Московскомъ коммерческомъ судѣ. 23136.

Т. XXVI (1851). Разсматриваніе тяжебныхъ дѣлъ Армянскаго Нахичеванскаго общества въ Таганрогскомъ коммерческомъ судѣ. 24785.—Выборъ въ коммерческіе суды: Одесскій, Таганрогскій, Керченскій и Измаильскій, черезъ каждые четыре года, предсѣдателей и старшихъ членовъ. 24786. — Кто въ случаѣ отсутствія или болѣзни прокурора исправляетъ его должность въ коммерческихъ судахъ Одесскомъ, Таганрогскомъ, Керчь - Еникольскомъ и войска Донскаго. 25113.

Т. XXVII (1852). Переносъ въ Керченскій коммерческій судъ продажи просроченныхъ залоговъ по ссудамъ изъ суммы, пожалованной г. Өеодосіи. 25944, *ст. 45*.—Отнесеніе должности присяжнаго пристава С.-Петербургскаго коммерческаго суда къ VIII разряду по пенсіи. 26151. — Предоставленіе Таганрогскому коммерческому суду правъ на совершеніе крѣпостныхъ актовъ. 26878.

Т. XXVIII (1853). Положеніе о Тифлисскомъ коммерческомъ судѣ. 27240.—Избраніе предсѣдателя и товарища его въ Донскомъ коммерческомъ судѣ не безсрочно, а на четыре года. 27599. — Вычетъ десяти процентовъ съ наградъ, выдаваемыхъ изъ городскихъ доходовъ чиновникамъ коммерческихъ судовъ. 27621.

Т. XXIX (1854). Назначеніе класса по должности и разряду по мундиру и пенсіи старшему члену и надсмотрщику Таганрогскаго коммерческаго суда. 27981.

Т. XXX (1855). Порядокъ назначенія денежныхъ наградъ чиновникамъ, служащимъ въ С.-Петербургскомъ и Московскомъ коммерческихъ судахъ. 29698.

Т. XXXI (1856). Разрядъ по пенсіи должности присяжнаго пристава Московскаго коммерческаго суда. 31115.

Т. XXXIII (1858). Форма обмундированія служащихъ въ войскѣ Донскомъ членовъ коммерческаго суда, изъ торговыхъ казаковъ. 33396.

Т. XXXIV (1859). Порядокъ объявленія тяжущимся частныхъ опредѣленій коммерческаго суд . 34309.—Оставленіе въ городѣ Кишиневѣ Бессарабскаго коммерческаго суда, въ видѣ опыта, еще на четыре года. 34518.

Т. XXXVII (1862). Порядокъ избранія кандидатовъ на должности предсѣдателей, ихъ товарищей и старшихъ членовъ коммерческихъ судовъ. 38098.—Списки съ документовъ по дѣламъ, производящимся въ коммерческихъ судахъ, и вторые образцы апелляціонныхъ жалобъ на опредѣленія сихъ судовъ пишутся на гербовой бумагѣ низшаго достоинства. 38796.—Предоставленіе Керченскому коммерческому суду права совершать акты на ненаселенныя имѣнія, находящіяся въ уѣздахъ городовъ Крымскаго полуострова, и продавать эти имѣнія съ публичнаго торга. 39078.

Т. XXXVIII (1863). Продолженіе срока существованія въ г. Кишиневѣ Бессарабскаго коммерческаго суда. 39914.

Т. XXXIX (1864). По частному дѣлу: о претензіи купца Шестова къ купцу Ершову, оспариваемой титулярнымъ совѣтникомъ Лебедевымъ. 41358 *а*. — По частному дѣлу: о денежныхъ разсчетахъ купца Ангеля съ купцомъ Шарбау. 41457.

Т. XLI (1866). По дѣлу о взысканіи купцомъ Вальяно съ купца Жарова денегъ по открытому письму повѣреннаго сего послѣдняго, Переборскаго. 43103 *а*.—Допущеніе посторонннихъ лицъ при докладѣ дѣлъ въ коммерческихъ судахъ. 43136. — Порядокъ избранія кандидатовъ на должности предсѣдателей коммерческихъ судовъ и ихъ товарищей. 44018.

Т. XLII (1867). Порядокъ выборовъ въ должности товарища предсѣдателя С.-Петербургскаго коммерческаго суда. 44503 *а*.

Т. XLIV (1869). Командированіе въ С.-Петербургскій коммерческій судъ двухъ чиновниковъ Министерства Юстиціи для участія въ разрѣшеніи дѣлъ на правахъ членовъ. 47693. — Продолженіе существованія Бессарабскаго коммерческаго суда. 47776.—Подчиненіе города Бердянска, по подсудности въ торговыхъ дѣлахъ, Таганрогскому коммерческому суду. 47844.

Т. XLVII (1872). Сосредоточеніе въ 4-мъ Департаментѣ Сената поступающихъ изъ всѣхъ коммерческихъ судовъ на разсмотрѣніе Правительствующаго Сената дѣлъ. 50539.

Т. XLIX (1874). Возложеніе, въ видѣ временной мѣры, на С.-Петербургскій коммерческій судъ производства взысканій по протестованнымъ векселямъ, сохраняющимъ силу вексельнаго права, съ лицъ, имѣющихъ пребываніе въ С.-Петербургѣ и его уѣздѣ. 53677. — Инструкція о порядкѣ внутренняго дѣлопроизводства въ особомъ отдѣленіи С.-Петербургскаго коммерческаго суда, учрежденномъ для производства взысканій по всѣмъ вообще протестованнымъ векселямъ, сохраняющимъ силу вексельнаго права, съ лицъ, имѣющихъ пребываніе въ С.-Петербургѣ и его уѣздѣ. 54093.

Т. L (1875). Прекращеніе пріема въ управу благочинія всѣхъ дѣлъ (кромѣ вексельныхъ), поименованныхъ во 2 статьѣ правилъ о закрытіи управы благочинія. 54572. — Порядокъ передачи вексельныхъ дѣлъ изъ С.-Петербутской управы благочинія въ коммерческій судъ. 54635.—Порядокъ приведенія въ исполненіе рѣшеній коммерческихъ судовъ. 54932.

Т. LI (1876). О возложеніи на Московскій коммерческій судъ производства взысканій по протестованнымъ векселямъ. 55948.— О преобразованіи Варшавскаго коммерческаго трибунала въ Варшавскій коммерческій судъ вмѣстѣ съ Высочайше утвержденнымъ временнымъ штатомъ означеннаго суда. 56148. — О порядкѣ внутренняго дѣлопроизводства въ особомъ отдѣленіи Московскаго коммерческаго суда, учрежденномъ для производства взысканій по всѣмъ вообще протестованнымъ векселямъ, сохраняющимъ силу вексельнаго права, съ лицъ, имѣющихъ пребываніе въ городѣ Москвѣ и его уѣздѣ. 56243. — Объ открытіи новаго отдѣленія Московскаго коммерческаго суда и прекращеніи пріема ко взысканію векселей Московскими управою благочинія, уѣзднымъ полицейскимъ управленіемъ и чинами полиціи. 56319.

Т. LII (1877). О возложеніи на Одесскій коммерческій судъ производства взысканій по протестованнымъ векселямъ. 57088. — Объ инструкціи о порядкѣ внутренняго производства въ особомъ отдѣленіи Одесскаго коммерческаго суда, учрежденномъ для производства взысканій по всѣмъ вообще протестованнымъ векселямъ, сохраняющимъ силу вексельнаго права, съ лицъ, имѣющихъ пребываніе въ городѣ Одессѣ и его уѣздѣ. 57216. — Объ учрежденіи временнаго штата Варшавскаго коммерческаго суда. 57434.

Т. LIII (1878). О закрытіи коммерческаго суда въ области войска Донскаго. 58492.

Т. LIV (1879). О порядкѣ выборовъ на должности предсѣдателей и товарищей предсѣдателей столичныхъ коммерческихъ судовъ. 60238.

КОММЕРЧЕСКІЯ УЧИЛИЩА. — *См.* Училища коммерческія.

КОММЕРЧЕСКОЕ ЗАГОТОВЛЕНІЕ.

Т. XXVI (1851). Допущеніе къ коммерческому заготовленію преимущественно чиновниковъ, выслужившихъ въ вѣдомствѣ того Департамента Военнаго Министерства, въ которомъ назначается сіе заготовленіе, не менѣе трехъ лѣтъ. 25826.

КОММИСАРІАТСКОЕ ВѢДОМСТВО.

Т. I (1825—1827). О порядкѣ производства покупокъ мундирныхъ и госпитальныхъ матеріяловъ и вещей безъ торговъ, контрактовъ и безъ обезпеченія поставки. 92. — О пошеніи чинамъ коммисаріатскаго вѣдомства, вмѣсто длинныхъ сапоговъ, рейтузъ безъ выпушки. 141.—О недопущеніи купцовъ, мѣщанъ и прочихъ людей свободнаго состоянія, къ казеннымъ работамъ и поставкамъ, подъ видомъ коммисіонеровъ. 167. — Объ отпускѣ изъ коммисаріата въ натурѣ или деньгами рапентушной клеенки для чахловъ на шинели нижнихъ чиновъ, о срокахъ сихъ чахловъ и о ремонтной суммѣ, на оные положенной. 290. — Порядокъ пріема Иркутскимъ коммисаріатскимъ коммисарствомъ сукна, каразеи и холста съ Тельминской суконной фабрики. 320, § 37.—О производствѣ отъ Коммисаріатскаго Департамента комендантамъ суммы на канцелярскіе расходы, для переписки относительно арестантовъ. 359.—О суммѣ отпускаемой на содержаніе л.-гв. Гродненскаго гусарскаго полка; о количествѣ обращаемыхъ изъ сей суммы въ коммисаріатъ вычетныхъ на госпиталь денегъ. 411. — О столовыхъ деньгахъ, производимыхъ дивизіоннымъ и бригаднымъ командирамъ отдѣльныхъ корпусовъ Сибирскаго и Оренбургскаго. 427.—О заготовленіи въ Санктпетербургскомъ коммисаріатѣ киверовъ для чиновъ морскаго вѣдомства. 429.—Вѣдомость о суммахъ и вещахъ, опредѣленныхъ для отпуска въ школу гвардейскихъ подпрапорщиковъ и юнкеровъ. 461, *ст. 694 — 699.* — О суммѣ и вещахъ, отпускаемыхъ въ конно-піонерный эскадронъ и нижнимъ чинамъ инженернаго корпуса. 462.—О срокахъ чахламъ на киверахъ въ гвардіи и арміи. 518.—Обращеніе лажныхъ денегъ на серебро въ пользу казны при всѣхъ поставкахъ и подрядахъ и мѣры къ предупрежденію утайки оныхъ коммисіонерами въ свою пользу. 636. — О суммѣ, отпускаемой отъ Коммисаріатскаго Департамента на содержаніе корпуснаго штаба гренадерскаго поселеннаго корпуса. 644, *ст. 1165.* — Опредѣленіе, кому изъ чиновниковъ чертежной Артиллерійскаго Департамента производить жалованье и столовыя деньги отъ коммисаріатскаго и кому отъ Артиллерійскаго Департаментовъ. 648. — Объ отпускѣ изъ коммисаріата смотрителю дома II Отдѣленія Собственной Его Императорскаго Величества Канцеляріи столовыхъ денегъ и жалованья; а писарямъ и служительской командѣ жалованья, мундирныхъ, амуничныхъ и другихъ вещей. 709. — О производствѣ столовыхъ денегъ командирамъ Омскаго, Иркутскаго и Оренбургскаго гарнизонныхъ полковъ. 729.— Чинамъ арестантскихъ ротъ жалованье, а для нижнихъ чиновъ обмундировку, равно и одежду для арестантовъ, производить отъ коммисаріатскаго вѣдомства. 792, *примѣч., п. 5.*

Т. II (1827).

I. По военно-сухопутному вѣдомству.

Объ опредѣленіи фельдшеровъ морскаго вѣдомства, по производствѣ ихъ въ 14 классъ, въ коммисаріатскій штатъ. 852.—Объ отпускѣ изъ Коммисаріатскаго Департамента обмундированія для нижнихъ чиновъ пажескаго корпуса. 919, *§ 18.* — Обмундированіе нижнихъ чиновъ, состоящихъ при округахъ и отдѣленіяхъ жандармскаго корпуса производится отъ коммисаріата. 1062, *прилож.* — О выдачѣ коммисаріатскимъ чиновникамъ, опредѣляемымъ въ Кавказскій отдѣльный корпусъ, сверхъ прогоновъ, таковой же суммы на проѣздъ. 1082. — Опредѣленіе способовъ отпуска отъ коммисаріата мундирныхъ и амуничныхъ вещей въ гренадерскіе и егерскіе полки. 1370. — Дозволеніе принимать по подрядамъ Коммисаріатскаго Департамента, залоги, вмѣсто третьей, на одну пятую часть контрактной суммы. 1531. — О производствѣ кормовыхъ денегъ коммисаріатскимъ чиновникамъ, посылаемымъ съ денежными суммами и съ предписаніями или донесеніями. 1653.

II. По морскому вѣдомству.

Предварительное образованіе и штатъ гене-

рал-интендантскаго управленія въ составѣ Морскаго Министерства. 1325, *§§ 62—183.*

Т. III (1828).

I. По военному сухопутному вѣдомству.

Предоставленіе Военному Министру права заключать безъ разрѣшенія Сената контракты свыше 10.000 рублей о поставкѣ на 1828 и 1829 годъ потребныхъ для войскъ вещей по цѣнамъ, утвержденнымъ на 1826 и 1827 годы, или ниже оныхъ. 1728.—О выдачѣ на счетъ Коммисаріатскаго Департамента прогонныхъ денегъ командирамъ учебныхъ бригадъ военныхъ кантонистовъ на разъѣзды для осмотра ихъ бригадъ. 1769, *§ 24.*—Объ отпускѣ изъ коммисаріата нижнимъ чинамъ Московскаго кадетскаго корпуса обмундированія въ натурѣ. 1852, *§ 26.*—Объ отпускѣ изъ коммисаріата прогонныхъ денегъ въ школы піонерныхъ бригадъ, въ случаѣ перемѣщенія бригадной квартиры. 1876, *§ 4.*—Объ управленіи хозяйственною частью непремѣнныхъ военныхъ госпиталей Коммисаріатскимъ Департаментомъ Военнаго Министерства посредствомъ коммисаріатскихъ коммиссій. 1889, *уст. сил. госпит., §§ 8, 23, 24.*—Объ отпускѣ въ военно-рабочія роты по морской строительной части жалованья и обмундированія отъ военно-сухопутнаго вѣдомства на счетъ Морскаго Министерства. 1946, *§ 7.*—О порядкѣ заготовленія Коммисаріатскимъ Департаментомъ амуничныхъ вещей и гербовъ на киверa по новымъ образцамъ и о составленіи въ ономъ полныхъ штатовъ амуничнымъ вещамъ. 1989, *пп. 10, 11.*—О ремонтной суммѣ, отпускаемой изъ коммисаріата въ учебный кавалерійской эскадронъ. 2109, *§ 16.*— О снабженіи военно-сиротскихъ отдѣленій отъ коммисаріата палатками, для помѣщенія въ лѣтнее время кантонистовъ. 2158.—Распоряженія по постройкѣ ранцевъ новаго образца. 2302. — О назначеніи двухгодичнаго срока для сукна, отпускаемаго подъ чешуйчатые эполеты въ войскахъ легкой кавалеріи. 2308. — О платежѣ коммисаріатомъ процентовъ при возвращеніи приказамъ общественнаго призрѣнія суммъ, употребленныхъ на призрѣніе больныхъ военно служащихъ. 2391.—Объ отпускѣ изъ коммисаріата новыхъ гербовъ и помпоновъ къ шапкамъ и киверамъ и о ежегодномъ на оныя ремонтѣ. 2534.

II. По морскому вѣдомству.

Порядокъ свидѣтельствованія денежной казны въ Коммисаріатскомъ Департаментѣ Морскаго Министерства 1828, *пп. 1—4.*—Объ отпускѣ въ военно-рабочія роты по морской строительной части жалованья и обмундированія отъ военнаго сухопутнаго вѣдомства, на счетъ Морскаго Министерства. 1946, *§ 7.*

Т. IV (1829). Въ какихъ случаяхъ дѣлать казенныя заготовленія чрезъ подрядъ и въ какихъ поручать оныя коммисіонерамъ. 2669.—О суммѣ, какую отпускать изъ коммисаріата за помпоны. 2678. — Объ учрежденіи при Коммисаріатскомъ Департаментѣ особеннаго отдѣленія для сдачи дѣлъ во временную контрольную коммисаріатскую коммисію. 3030.

Т. V (1830). Обмундированіе и содержаніе нижнихъ чиновъ морскихъ арестантскихъ рот производить отъ коммисаріата сего вѣдомства. 3168, *пп. 11—13.*—О довольствіи артиллерійскаго пѣхотнаго и егерскаго полковъ отъ Коммисаріатскаго Департамента. 3658, *въ прил. стр. 191, 217.*—Объ оставленіи въ мирное время того же порядка по поставкѣ коммисаріатскихъ вещей по Военному Министерству какой довлѣлъ былъ въ военное время. 3799.—О производствѣ деньщикамъ, состоящимъ при числящихся по ластовымъ экипажамъ смотрителямъ казенныхъ зданій, жалованья изъ Коммисаріатскаго Департамента Морскаго Министерства. 3871. — О порядкѣ пріема коммисаріатскихъ вещей. 3897; 4007, *§ 112.*—О неупотребленіи на счетъ коммисаріата цвѣтныхъ суконъ для передѣлки рекрутскихъ шинелей. 4027. — О снабженіи содержащихся въ острогахъ пойманныхъ изъ бѣговъ рекрутъ одеждою и обувью отъ коммисаріата. 4168.—Опредѣленіе количества жалованья, провіанта и обмундированія юнкерамъ гвардейскаго и флотскаго экипажей отъ морскаго коммисаріата. 4188.

Т. VI (1831).

I. Коммисаріатское управленіе и чины.

Дозволеніе опредѣлять въ коммисаріатскіе служители нижнихъ чиновъ изъ внутренней стражи съ нѣкоторыми недостатками. 4282, *п. 1.* — Чиновникамъ коммисаріатскимъ 5-го класса, въ тѣхъ мѣстахъ, гдѣ по неимѣнію помѣщенія въ госпитальныхъ зданіяхъ разрѣшено производство квартирныхъ денегъ, производить оныхъ по 1.000 руб. въ годъ изъ общихъ госпитальныхъ суммъ. 4453.—Положеніе о замѣнѣ другими взысканіями денежныхъ пеней, налагаемыхъ на чиновниковъ за медленность и нерадѣніе по службѣ, не измѣняетъ особаго положенія о наложеніи пеней за удержаніе коммисіонерами остатковъ отъ казенныхъ денегъ, имъ отпущенныхъ, или за медленность и проволочку пріема вещей и припасовъ отъ поставщиковъ. 4945, *примѣч. п. 7, б.* — Объ устройствѣ коммисаріатской экспедиціи при главномъ управленіи Черноморскаго флота и портовъ. 5019, *§§ 108—126.*

II. Суммы коммисаріатскаго вѣдомства.

Объ отпускѣ класснымъ чиновникамъ интендантскаго вѣдомства отдѣльнаго Кавказскаго корпуса, при открытіи кампаніи, полугодоваго жалованья серебромъ на покупку лошадей *(Прибавл. къ V т., 4250 а).* — О довольствованіи столовыми деньгами дивизіонныхъ начальниковъ и бригадныхъ командировъ флотскихъ экипажей. 4186.—О распространеніи на морское вѣдомство постановленія, относительно прибавки жалованья нижнимъ чинамъ, остающимся по выслугѣ лѣтъ добровольно на службѣ; равно строевымъ и нестроевымъ унтеръ-офицерамъ, прослужившимъ опредѣленные сроки. 4189. — О деньгахъ, отпускаемыхъ коммисаріатомъ на канцелярскіе расходы въ кадры флотскихъ экипажей и сводныхъ командъ. 4313.—Деньги для канцелярскихъ потребностей въ флотскихъ экипажахъ и сводныхъ командахъ отпускать изъ общихъ суммъ коммисаріатскаго вѣдомства. 4313, *ст. 2.*—О производствѣ жалованья священникамъ, состоящимъ при военныхъ госпиталяхъ 3, 4, 5 и 6-го классовъ, по окладу капитана гарнизоннаго баталіона. 4360.—Коммисаріатскимъ коммиссіямъ не отпускать прогоновъ по такимъ требованіямъ, въ коихъ не будетъ именно означено, по какому случаю посылается чиновникъ, исключая однихъ дѣлъ секретныхъ. 4378.—О назначеніи столовыхъ денегъ командирамъ крѣпостныхъ инженерныхъ командъ и полковникамъ и подполковникамъ полевыхъ инженеровъ, состоящимъ въ общемъ инженерномъ спискѣ для экстренныхъ порученій. 4608.—О производствѣ денегъ на канцелярскіе припасы командиру 1-й бригады 28-й пѣхотной дивизіи. 4668.—О производствѣ столовыхъ денегъ старшимъ адъютантамъ штаба отдѣльнаго Кавказскаго корпуса. 4669.—О свѣдѣніяхъ, доставляемыхъ баталіонными командирами внутренней стражи о суммахъ, издерживаемыхъ на обмундировку рекрутъ. 4677, *§ 428, п. 2.*—Объ опредѣленіи ремонтной цѣны каждой строевой лошади въ армейскихъ кавалерійскихъ полкахъ. 4682.—Объ отпускѣ денегъ для канцелярскихъ припасовъ въ роты корпуса морской артиллеріи. 4695.—О производствѣ двухъ третей прапорщичьяго оклада по роду войскъ тѣмъ строевымъ унтеръ-офицерамъ, кои, по выслугѣ узаконеннаго срока, добровольно отказываются отъ производства въ офицеры. 4696.—О жалованьѣ офицерамъ артиллерійской роты гвардейскаго экипажа. 4699.—Объ отпускѣ командиру гвардейскаго экипажа во время кампаній канцелярскихъ и прочихъ припасовъ тогда только, когда онъ будетъ имѣть флагъ свой на суднѣ. 4700. — О производствѣ изъ коммисаріата жалованья аудиторамъ военныхъ судовъ, учрежденныхъ при войсковыхъ канцеляріяхъ Уральской и

Оренбургской. 4745, *§ 5.* — О производствѣ командирамъ ластовыхъ бригадъ Балтійскаго флота столовыхъ денегъ по 1.500 руб. въ годъ. 4769.—О производствѣ столовыхъ денегъ морскимъ чинамъ, когда они назначаются командующими такими частями, которымъ оныя присвоены. 4785. — О довольствіи во время кампаніи машинистовъ, ихъ помощниковъ и нижнихъ чиновъ на пароходахъ Черноморскаго флота, наравнѣ съ машинистами Балтійскаго флота. 4800. — О производствѣ столовыхъ денегъ походному атаману казачьихъ войскъ дѣйствующей арміи и чинамъ его штаба. 4834.—О довольствіи нижнихъ чиновъ морскаго вѣдомства за производимыя ими валовыя работы, заработными деньгами по 10 коп. въ день. 5001.

III. Заготовленіе, пріемъ и выдача мундирныхъ, амуничныхъ и другихъ вещей.

О строеніи ящиковъ для начальниковъ артиллеріи армейскихъ и гвардейскихъ корпусовъ и о суммѣ, на сіе и на ремонты опредѣленной. 1311. —Требованіе отъ артиллерійскаго и коммисаріатскаго вѣдомствъ утраченнаго на войнѣ оружія и вещей, чинить корпуснымъ командирамъ. 1318. — О высылкѣ Коммисаріатскому Департаменту матеріаловъ для перемѣны обмундированія въ 6-мъ пѣхотномъ корпусѣ. 1361. — О заготовленіи ранцевъ, въ случаѣ необходимой надобности, изъ телячьихъ кожъ съ неочищеною бахтармою. 1393. — Объ имѣніи лѣтнихъ брюкъ изъ фламскаго полотна въ нѣкоторыхъ подвижныхъ инвалидныхъ ротахъ. 1618.—Объ обмундированіи рекрутъ. 1677, *§§ 406 — 415 и прил. XXII, §§ 27—30.*—Объ отпускѣ изъ коммисаріата въ войска ранцевъ ситныхъ и о платѣ за шитье оныхъ. 1889. — Войскамъ въ Грузіи производить ремонтныя и амуничныя деньги по Грузинскому положенію и по старымъ штатамъ. 1905.—О невзиманіи пошлинъ съ вещей коммисаріатскаго вѣдомства, доставляемыхъ въ Царство Польское, или изъ онаго въ Россію. 1911, *росп., ст. IX.*— О производствѣ отъ коммисаріата обмундированія сотнѣ казачьяго атаманскаго Его Высочества Наслѣдника полка, находящейся въ С.-Петербургѣ. 3052.

Т. VII (1832).

I. Коммисаріатское управленіе и чины.

Какія должности по коммисаріатской части могутъ быть замѣщаемы отставными за ранами офицерами. 5104, *ст. 4.*—О бытіи въ Коммисаріатскомъ Департаментѣ Военнаго Министерства двумъ вице-директорамъ. 5299.—Права, власть и отвѣтственность Военнаго Министра и Военнаго Совѣта по управленію Департаментомъ Коммисаріатскимъ. 5318, *§§ 44—47, 54, 57—67.*—Положеніе о новомъ составѣ Коммисаріатскаго Департамента Военнаго Министерства. 5423.—Объ опредѣленіи въ Коммисаріатскій Департаментъ Военнаго Министерства еще одного помощника оберъ-контролера. 5488.—Отвѣтственность коммисаріатскихъ чиновъ, если транспорты съ казенными вещами, будучи завезены на постоялые или обывательскіе дворы, сгорятъ отъ могущихъ случиться пожаровъ. 5629.—Обязанность мѣстныхъ военныхъ начальниковъ увѣдомлять ближайшія коммисаріатскія коммиссіи о найденныхъ въ госпиталяхъ безпорядкахъ. 5710.

II. Суммы коммисаріатскаго вѣдомства.

О производствѣ отъ коммисаріатскаго вѣдомства жалованья духовенству учрежденнаго въ Кіевѣ военнаго собора и провіанта пономарямъ сего собора. 5228, *примѣч. къ шт., ст. 5, 4.* — Объ отпускѣ изъ коммисаріата 20,000 руб. ежегодно на содержаніе учителей и классныя потребности аудиторской школы при Санктпетербургскомъ баталіонѣ военныхъ кантонистовъ. 5253, *§ 8.*—Объ отпускѣ суммъ на канцелярскія потребности въ роты рабочихъ экипажей, отдѣльно въ портахъ пребывающихъ, изъ общихъ коммисаріатскихъ суммъ. 5365.—Объ отпускѣ въ полки жалованья, опредѣленнаго чиновникамъ для обученія музыкантовъ и на оружейныхъ мастеровъ, хотя бы въ оныхъ сихъ чиновъ налицо и не состояло. 5616.—О награжденіи Верхнеудинской инвалидной команды годовымъ окладомъ жалованья изъ суммъ коммисаріатскихъ, если въ теченіе года не допуститъ къ побѣгу ни одного ссыльнаго. 5722.

III. Заготовленіе, пріемъ и выдача мундирныхъ и амуничныхъ вещей.

О строгомъ наблюденіи въ войскахъ за постройкою всѣхъ вещей по Высочайше утвержденнымъ образцамъ, доставляемымъ изъ образцовыхъ полковъ. 5122.—О довольствіи военнорабочаго баталіона отдѣльнаго Кавказскаго корпуса. 5159, *примѣч. къ штату.*—Объ обмундированіи нижнихъ чиновъ и сторожей штаба управленія главнаго начальника пажескаго и кадетскихъ корпусовъ изъ Коммисаріатскаго Департамента. 5198, *примѣч. къ штату, ст. 2.* — О снабженіи находящихся при Уральскихъ горныхъ заводахъ Оренбургскихъ линейныхъ баталіоновъ амуниціею отъ Коммисаріатскаго Департамента. 5335.—Объ отпускѣ отъ коммисаріата по $^{5}/_{30}$ вершка сукна желтаго на каждую пару погоновъ для нижнихъ чиновъ Сестрорѣцкаго, Тульскаго и Ижевскаго оружейныхъ заводовъ. 5672.—Правила перечисленія изъ полковъ амуничныхъ вещей, остающихся въ дальнихъ госпиталяхъ послѣ нижнихъ чиновъ, назначенныхъ къ перечисленію въ ближнія войска. 5857.

Т. VIII (1833).

I. Коммисаріатское управленіе и чины.

Освѣдомленіяхъ и вѣдомостяхъ, какія доставлять отъ полковъ по коммисаріатскому вѣдомству. 6396, *§§ 76 — 82.* — Опредѣленіе къ оберъ-контролеру, при Коммисаріатскомъ Департаментѣ состоящему, третьяго помощника. 6481.

II. Суммы коммисаріатскаго вѣдомства.

Объ отпускѣ прогонныхъ денегъ командируемымъ нижнимъ чинамъ жандармскаго дивизіона изъ казенныхъ палатъ на счетъ коммисаріата. 5927.—О производствѣ издержекъ на содержаніе Кронштадтской арестантской роты отъ Коммисаріатскаго Департамента Морскаго Министерства. 5958, *§ 13.*—На парадное обмундированіе тамбуръ-мажоровъ въ гренадерскихъ и полевыхъ пѣшихъ артиллерійскихъ бригадахъ, отпускать изъ коммисаріата ежегодно въ каждую бригаду по 150 р. 6001. — Штабъ и оберъ-офицерамъ и чиновникамъ военнаго вѣдомства, находящимся за болѣзнію въ госпиталяхъ, въ расположеніи ихъ полковъ состоящихъ, выдавать по выздоровленіи отъ госпиталей прогоны для возвращенія къ ихъ командамъ на счетъ коммисаріатскихъ суммъ. 6117.—О производствѣ изъ коммисаріата арестантамъ, нижнимъ чинамъ военнаго вѣдомства на соль и приварокъ по 50 коп. въ мѣсяцъ на каждаго вмѣсто жалованья. 6292.—Половину суммы, назначенной Брестъ-Литовскому коменданту на канцелярскіе припасы, производить отъ коммисаріата. 6328.—О производствѣ отъ коммисаріата по 200 руб. ассигнаціями въ годъ на канцелярскіе матеріалы коменданту города Николаева. 6339. — О производствѣ исправляющему должность Житомірскаго коменданта на канцелярскіе припасы по 200 руб. въ годъ отъ коммисаріата. 6508.

III. Заготовленіе, пріемъ и выдача мундирныхъ и амуничныхъ вещей.

Распространеніе на морское управленіе облегчительныхъ правилъ заготовленія и пріема коммисаріатскихъ вещей. 6032. — Правила о строеніи и разсылкѣ образцовъ одежды, снаряженія войскъ и другихъ предметовъ коммисаріатскаго вѣдомства. 6180. — О производствѣ нижнимъ чинамъ Варшавской почтовой стражи мундирныхъ и амуничныхъ вещей изъ коммисаріата. 6293, *пп. 5, 6.*

Т. IX (1831).

I. Коммисаріатское управленіе и чины.

Распространеніе на чиновниковъ коммисаріатскаго вѣдомства положенія о пособіи по случаю неурожая. 7217.—О подчиненіи генералъ-кригсъ-коммисару Военнаго Министерства подвижныхъ инвалидныхъ ротъ, состоящихъ при военныхъ госпиталяхъ и казенныхъ коммисаріатскихъ фабрикахъ. 7349.

II. Суммы коммисаріатскаго вѣдомства.

Объ отпускѣ отъ коммисаріата прогонныхъ денегъ топографамъ при отправленіи ихъ изъ одного мѣста въ другое и кантонистамъ, въ топографы назначаемымъ. 6976.—О принятіи для пользованія въ городскихъ больницахъ на счетъ коммисаріата собственныхъ служителей генераловъ, штабъ и оберъ-офицеровъ. 7117.—О платѣ коммисаріату за содержаніе и пользованіе больныхъ арестантовъ гражданскаго вѣдомства въ военныхъ госпиталяхъ. 7382.—О производствѣ столовыхъ денегъ инженернымъ офицерамъ и кондукторамъ, употребляемымъ для занятій по строительной части коммисаріатскаго вѣдомства. 7393.—Объ отпускѣ изъ коммисаріата суммъ полковымъ и баталіоннымъ лазаретамъ за содержаніе посторонннихъ больныхъ военнаго вѣдомства. 7461.

III. Заготовленіе, пріемъ и выдача мундирныхъ и амуничныхъ вещей.

Обязанности Коммисаріатскаго Департамента по снабженію мундирными и амуничными вещами отпускныхъ нижнихъ чиновъ, поступающихъ по призывѣ на службу въ составъ запасныхъ полубаталіоновъ, полуэскадроновъ и артиллерійскихъ бригадъ. 7374, *§§ 289—302, 364, 382* — О вновь утвержденныхъ образцахъ крестообразныхъ ранцевыхъ ремней, шинельнаго чахла и фляжнаго ремня. 7406.

Т. X (1835).

I. Коммисаріатское управленіе и чины.

Положеніе о строевыхъ и нестроевыхъ нижнихъ чинахъ, удостоиваемыхъ за выслугу узаконенныхъ лѣтъ къ производству въ 14 классъ съ опредѣленіемъ въ коммисаріатское управленіе. 7753.—Инвалидныхъ офицеровъ, состоящихъ по коммисаріатскому вѣдомству не употреблять ни къ какимъ нарядамъ по городскому гарнизону и не наряжать въ коммисіи военнаго суда. 8004.—Положеніе объ управленіи кригсъ-коммисаровъ въ портахъ, Балтійскому вѣдомству принадлежащихъ. 8338.

II. Суммы коммисаріатскаго вѣдомства.

О производствѣ проѣзжающимъ въ Кавказскомъ краѣ, гдѣ нѣтъ почтовыхъ станцій, по 8 коп. за версту на лошадь. 8069.—О принятіи по военному вѣдомству на счетъ казны, шоссейную плату за транспорты съ казенными тяжестями, слѣдующими по шоссе между обѣими столицами. 8127.—О довольствіи отъ коммисаріата кадетъ 1 штурманскаго полуэкипажа, назначаемыхъ для практики на суда отдѣльно отъ флота. 8226. — Положеніе о довольствіи чиновъ предметами, отъ Коммисаріатскаго Департамента зависящими. 8339. — Издержку на леченіе въ военныхъ госпиталяхъ отставныхъ арестованныхъ офицеровъ принимать на счетъ суммы ассигнуемой коммисаріату для содержанія госпиталей. 8693.

III. Заготовленіе, пріемъ и выдача мундирныхъ и амуничныхъ вещей.

Введеніе въ употребленіе во всѣхъ кирасирскихъ и жандармскихъ полкахъ и внутреннихъ жандармскихъ командахъ касокъ новой формы. 7827. — О новой формѣ панталера или погонной перевязи. 7883.—О довольствіи гренадерскихъ Императора Франца I и Короля Прусскаго полковъ за галунъ деньгами. 8027.—Уничтоженіе амуничниковъ въ лагеряхъ. 8128.—Расположеніе ружейныхъ пирамидъ въ пѣхотныхъ лагеряхъ. 8161. — Подтвержденіе войскамъ, чтобъ всякое требованіе отъ казны суммъ или вещей было основано на прямой силѣ закона. 8224.—Порядокъ содержанія и снабженія отъ Коммисаріатскаго Департамента мундирными и амуничными вещами ластовыхъ и рабочихъ экипажей. 8344.

Т. XI (1836).

I. Коммисаріатское управленіе и чины.

Правила о наказаніи и преданіи суду нижнихъ чиновъ не изъ дворянъ, коммисаріатскому вѣдомству принадлежащихъ. 8869.—Составъ и предметы коммисаріатскаго вѣдомства. 9038, *§§ 78—87*. Обязанности Военнаго Министерства по части коммисаріатской; *§§ 201—265*. Особыя обязанности генералъ-кригсъ-коммисара по управленію подвижными инвалидными ротами; *§§ 489, 490*.—Производство въ чины коммисаріатскихъ чиновниковъ. 9122.

II. Суммы коммисаріатскаго вѣдомства.

Производство отъ Коммисаріатскаго Департамента порціонныхъ денегъ штабъ и оберъ-офицерамъ, содержащимъ караулы въ городахъ и крѣпостяхъ. 9141, *п. 5*. — О производствѣ полкамъ лейбъ-гвардіи жалованья на шефовъ изъ Особ Императорской Фамиліи. 9348.—Въ какихъ случаяхъ издержки на эстафеты относятся на счетъ суммъ Коммисаріатскаго Департамента. 9398, *ст. IV*. — Порядокъ производства отъ коммисаріата содержанія военнымъ чинамъ, занимающимъ и гражданскія должности. 9447.—Правила выведенія по госпиталямъ въ расходъ денегъ съ росписками и безъ росписокъ продавцевъ. 9478.—Установленіе сроковъ для платежа отъ коммисаріата денегъ на содержаніе больныхъ военно-служащихъ въ больницахъ приказовъ общественнаго призрѣнія. 9651.

III. Заготовленіе, пріемъ и выдача мундирныхъ и амуничныхъ вещей.

Положеніе о неприкосновенныхъ запасахъ коммисаріатскаго вѣдомства. 9132.—Порядокъ доставленія въ коммисаріатскія коммисіи требовательныхъ вѣдомостей о сукнахъ, каразеѣ, подкладочномъ холстѣ и деньгахъ на шитье сихъ вещей. 9531.

Т. XII (1837).

I. Коммисаріатское управленіе.

Правила отчетности Коммисаріатскаго Департамента Морскаго Министерства. 10179.—Положеніе о коммисіяхъ внутренняго коммисаріатскаго управленія. 10676.

II. Суммы коммисаріатскаго вѣдомства.

Какіе отдѣльные экономическіе капиталы по Коммисаріатскому Департаменту обращаются въ составъ общаго экономическаго капитала Военнаго Министерства. 9789 *а*, *§ 3*.—Производство порціонныхъ денегъ штабъ и оберъ-офицерамъ войскъ на государственныя работы наряжаемыхъ. 9826.—Отпускъ изъ коммисаріата въ распоряженіе окружныхъ начальниковъ корпуса жандармовъ ежегодно по 5.000 руб. на выдачу прогоновъ чиновникамъ, командируемымъ по экстреннымъ случаямъ. 10004. — Адъютантамъ при начальникахъ линейныхъ баталіоновъ отдѣльнаго Кавказскаго корпуса производить столовыя деньги по 300 руб. въ годъ изъ суммъ коммисаріата. 10074.—Производство войскамъ и лицамъ, командируемымъ временно изъ Царства Польскаго въ предѣлы Имперіи содержанія по заграничному положенію въ продолженіи одного мѣсяца. 10387. — Производство порціонныхъ денегъ врачамъ, командируемымъ для прекращенія глазныхъ болѣзней. 10472. — Производство трубачамъ

атаманскаго Наслѣдника полка ремонтныхъ денегъ на фуражъ для вьючныхъ лошадей. 10597. — Отпускъ черноморскимъ казачьимъ полкамъ ремонтныхъ денегъ за фуражъ, на вьючныхъ лошадей. 10652. — Производство медицинскимъ и коммисаріатскимъ чинамъ Новоалександровскаго укрѣпленія жалованья по Грузинскому положенію. 10791.

III. Заготовленіе, пріемъ и выдача мундирныхъ и амуничныхъ вещей.

Принятія на счеть казны отпусковъ коммисаріатскихъ мѣстъ по показаніямъ въ ихъ счетахъ въ случаѣ утраты полковыхъ книгъ. 10239. — Оставленіе мундирныхъ вещей въ командѣ сборныхъ линейныхъ казаковъ при отправленіи изъ С.-Петербурга. 10330.—Содержаніе въ Варшавскомъ коммисіонерствѣ лагеря на двѣ пѣхотныя дивизіи и на два саперныхъ баталіона. 10394. — Оставленіе солдатскимъ дѣтямъ, бывшимъ на воспитаніи у родственниковъ и по достиженіи 20-ти-лѣтняго возраста поступившимъ въ гарнизонные баталіоны, при отправленіи ихъ изъ оныхъ на службу, всей бывшей на нихъ одежды. 10445.—Отпускъ кантонистамъ отправляемымъ изъ внутреннихъ гарнизонныхъ баталіоновъ на службу, саножнаго товара въ натурѣ. 10446.—Отпускъ въ пѣшую артилерію подкладочнаго холста на лѣтніе брюки нижнихъ чиновъ наравнѣ съ прочими войсками. 10471.—Отпускъ барабанщикамъ, горнистамъ и музыкантамъ линейныхъ баталіоновъ на плечевые клапаны сукна и тесьмы. 10501.—Отпускъ всѣмъ гарнизоннымъ баталіонамъ и подвижнымъ инвалидным ротамъ денегъ на заготовленіе на погонахъ прорѣзей. 10681.

Т. XIII (1838).

I. Коммисаріатское управленіе и чины.

Штатъ Московскаго коммисіонерства управленія флота генералъ-интенданта. 10926.—Штатъ коммисіонерствъ главнаго управленія Черноморскаго флота и портовъ въ С.-Петербургѣ и Москвѣ. 10927.—Производство жалованья военнымъ чиновникамъ состоящимъ въ коммисаріатскомъ вѣдомствѣ, по табели 1837 года. 11082.—О неопредѣленіи офицеровъ гвардейскаго корпуса въ коммисаріатскій штатъ. 11138.—Положеніе о казенныхъ заготовленіяхъ по коммисаріатскому вѣдомству. 11175.—О производствѣ отопленія и освѣщенія состоящимъ при госпиталяхъ чинамъ коммисаріатскаго вѣдомства. 11880.—О производствѣ квартирныхъ денегъ нижнимъ чинамъ Тифлисской коммисаріатской коммисіи. 11881.

II. Суммы коммисаріатскаго вѣдомства.

Отнесеніе на счетъ коммисаріатскихъ суммъ пользованія и содержанія больныхъ нижнихъ чиновъ иррегулярныхъ войскъ Оренбургскаго корпуса. 10989.—О неотправленіи изъ полковъ и командъ въ коммисаріатскія коммисіи особыхъ пріемщиковъ за полученіемъ денежныхъ довольствій. 11070.—Жалованье муллѣ, исполняющему духовныя требы Магометанамъ военнаго вѣдомства, производить отъ коммисаріата. 11661.—О производствѣ отъ коммисаріата, проживающему въ колоніи Нейзатцъ пастору по 200 руб. на проѣздъ въ городъ Севастополь для отправленія богослуженія воинскимъ чинамъ. 11734.—О порядкѣ отпуска на счетъ Военнаго Министерства казенными палатами и уѣздными казначействами суммъ на мелочные расходы по коммисаріатской части. 11753, *§§ 5—18, 21—24, 30—40.*

III. Заготовленіе, пріемъ и выдача мундирныхъ и амуничныхъ вещей.

Отпускъ мундирныхъ и амуничныхъ вещей нижнимъ чинамъ перемѣняющихся составовъ образцовыхъ войскъ. 11131. — О новомъ образцѣ ментій и доломановъ для гусарскихъ полковъ. 11193. — Дозволеніе оставлять въ пользу кантонистовъ, поступившихъ въ дѣйствующіе эскадроны и батареи, состоящую на нихъ одежду. 11403.—Отпускъ лѣтнихъ брюкъ военнымъ арестантамъ, содержащимся на гауптвахтахъ и въ городскихъ острогахъ. 11428. — Назначеніе мѣры умочки сукна. 11545.—Объ отпускѣ конно-артиллерійскимъ батареямъ краснаго краснаго сукна для нашивки петлицъ на воротникахъ у шинелей. 11693.—О невзысканіи съ фабрикантовъ, поставляющихъ въ коммисаріатъ гвардейскія сукна и каразею, полупроцентныхъ денегъ. 11860.

Т. XIV (1839).

I. Коммисаріатское управленіе и чины.

Порядокъ расходованія дровъ въ этапныхъ лазаретахъ, состоящихъ въ вѣдомствѣ Иркутской и Тобольской коммисаріатскихъ коммиссій. 12897. — Правила на возведеніе новыхъ и ремонтное исправленіе существующихъ зданій коммисаріатскаго вѣдомства. 12953.

II. Суммы коммисаріатскаго вѣдомства.

О суммѣ, потребной на устройство тюфяковъ и подушекъ для нижнихъ чиновъ, содержащихъ караулы по крѣпостямъ и городамъ, въ расположеніи дѣйствующей арміи находящимся. 12038. — Внесеніе въ смѣту коммисаріата суммы на поддержаніе тюфяковъ о подушекъ, заведенныхъ въ Брестъ-Литовскѣ для нижнихъ чиновъ, содержащихъ караулы. 12273.—Отпускъ прогонныхъ и порціонныхъ денегъ римско-католическому капеллану Черноморскаго флота, исполняющему духовныя требы въ сухопутныхъ войскахъ въ Крыму. 12535.—Производство штабъ-офицерамъ корпуса жандармовъ прогонныхъ денегъ на разъѣзды для осмотра ввѣренныхъ наблюденію ихъ губерній, изъ ассигнованной коммисаріату общей прогонной суммы. 12650.

III. Заготовленіе, пріемъ и выдача мундирныхъ и амуничныхъ вещей.

Умеьшеніе отпуска денегъ за покрывала къ сѣдлу для команды Лезгинъ. 11982.—Правила для предохраненія отъ поврежденія вещей неприкосновенныхъ запасовъ коммисаріатскаго вѣдомства. 12028.—Отмѣна чахловъ на киверахъ въ гарнизонныхъ баталіонахъ, состоящихъ на полевомъ положеніи. 12035.—Производство юнкерамъ лейбъ-гвардіи казачьяго полка и 7-го Черноморскаго эскадрона обмундированія изъ коммисаріата. 12081.—О имѣніи пѣхотныхъ и егерскихъ перевязей и портупей шириною въ 1½ вершка. 12127.—Имѣніе хорнымъ музыкантамъ образцоваго пѣхотнаго полка басонъ по образцу гренадерскихъ полковъ. 12211.—Порядокъ продажи негодныхъ коммисаріатскихъ вещей. 12544.—Изъятіе отъ платежа вѣсовыхъ денегъ за корреспонденцію, фабрики офицерскихъ вещей, принадлежащихъ коммисаріатскому вѣдомству. 12684, *ст. 12.* — Отмѣна отпуска военнымъ поселянамъ на Кавказѣ патронныхъ сумъ съ перевязями и папахъ. 12918.

Т. XV (1840).

I. Коммисаріатское управленіе и чины.

О переводѣ Дубенской коммисаріатской коммисіи въ Брестъ-Литовскъ. 13405. — Производство квартирныхъ денегъ женатымъ чиновникамъ Брестъ-Литовской коммисіи. 13703. — Упраздненіе Рижской коммисаріатской коммисіи. 13810.—О размѣнѣ по требованіямъ коммисаріатскихъ коммисій билетовъ государственнаго казначейства. 13894. — Переименованіе Варшавской коммисаріатской коммисіи въ Новогеоргіевскую. 13927.

II. Суммы коммисаріатскаго вѣдомства.

О платежѣ строительной коммисіи денегъ за напечатаніе бланковъ билетамъ, для входа больныхъ Пятигорскаго военнаго госпиталя въ минеральныя ванны. 13377.

III. Заготовленіе, пріемъ и выдача мундирныхъ и амуничныхъ вещей.

О ширинѣ перевязей, портупей и ранцевыхъ

ремней. 12229 *а*.—Отпускъ войскамъ, на Кавказѣ расположеннымъ, на построеніе и ремонтъ вещей и амуничныхъ денегъ по табели 9 Мая 1830 года. 13110. — Взысканіе за излишнее требованіе предметовъ вещеваго довольствія 13156.—Приготовленіе фламе аго полотна на Тельминской фабрикѣ для одной только Иркутской коммисаріатской коммиссіи. 13179.—О примѣромъ раскроѣ на казенной лосиной фабрикѣ бычачьихъ кожъ на лосиныя вещи. 13204.—Приготовленіе на казенной лосиной фабрикѣ телячьихъ ранцевъ. 13316. — Объ отпускѣ въ резервныя батареи 4 и 5 артиллерійскихъ дивизій рейтузъ. 13479.—Отпускъ войскамъ гвардейской кавалеріи денегъ къ заготовленію кожи къ рейтузамъ. 13565.—О цвѣтѣ воротниковъ и обшлаговъ на мундирахъ въ 1, 2 и 3 стрѣлковыхъ баталіонахъ. 13696.— Объ отпускѣ лейбъ-гвардія егерскому, Финляндскому и Волынскому полкамъ шпицельныхъ и фляжныхъ ремней. 13719.—О формѣ обмундированія состоящихъ при образцовомъ пѣхотномъ полку нижнихъ чиновъ пѣшаго Якутскаго городоваго казачьяго полка. 13735.—О формѣ обмундированія фельдшеровъ, состоящихъ въ округахъ пахотныхъ солдатъ. 13793.—Объ отпускѣ обмундированія нижнимъ чинамъ Азовскаго казачьяго войска, находящимся въ 10 командахъ, крейсирующихъ у восточнаго берега Чернаго моря. 14004.

Т. XVI (1841).

I. Коммисаріатское управленіе и чины.

Назначеніе для присутствованія въ коммисаріатскихъ коммиссіяхъ внутренняго управленія особыхъ чиновниковъ. 14195.—О переводѣ Виленской коммисаріатской коммиссіи въ Динабургъ и объ упраздненіи таковой же коммиссіи въ Ригѣ. 14864.—Производство чиновникамъ коммисаріатскаго вѣдомства, служащимъ въ Киргизской степи, жалованья по Грузинскому положенію. 14937. — Штаты коммисаріатскихъ коммиссій Иркутской, Тамбовской, Симбирской и Новогеоргіевской. 15085.

II. Суммы коммисаріатскаго вѣдомства.

Объ отпускѣ войскамъ денегъ на шитье, ремонтъ и построеніе вещей на прежнемъ основаніи. 14308. —Объ отпускѣ суммы на покупку подъемныхъ лошадей и прочихъ принадлежностей для штабъ-горнистовъ. 14645. — Объ отпускѣ военно-рабочимъ ротамъ Грузинскаго инженернаго округа денегъ на окраску ремней ружейныхъ и чахловъ огнивныхъ. 14650.—Содержаніе на Военно-Грузинской дорогѣ 30 солдатскихъ палатокъ для помѣщенія рекрутъ и другихъ командъ, проходящихъ по оной. 14851. — Объ отпускѣ денегъ на шитье, ремонтъ и построеніе вещей. 14980.

III. Заготовленіе, пріемъ и выдача мундирныхъ и амуничныхъ вещей.

Описаніе обмундированія и вооруженія Черноморскаго казачьяго войска. 14211.—Сокращеніе срока киверамъ въ С.-Петербургскомъ артиллерійскомъ гарнизонѣ. 14255. — Объ отпускѣ войскамъ денегъ на шитье, ремонтъ и построеніе вещей на прежнемъ основаніи. 14308.—О цвѣтѣ подкладки для офицерскихъ мундировъ лейбъ-гвардіи Черноморскаго казачьяго эскадрона. 14533.—О формѣ обмундированія нижнихъ чиновъ фурштата, при пѣшемъ стрѣлковомъ баталіонѣ состоящаго. 14593. — Оставленіе въ войскахъ отдѣльнаго гвардейскаго корпуса выслужившей срокъ амуниціи. 14608. — Оставленіе въ полевой пѣшей артиллеріи выслужившихъ сроки портупей и ранцевыхъ ремней. 14611.—Возвращеніе въ коммисаріатское вѣдомство лѣтнихъ брюкъ и саноговъ, отпускаемыхъ безсрочно-отпускнымъ нижнимъ чинамъ Царства Польскаго на время сбора. 14741.—Назначеніе войскамъ Черноморской береговой линіи срока шпицелямъ и мундирамъ. 14785.—Оставленіе въ пользу двухъ гренадерскихъ полковъ и трехъ гренадерскихъ артиллерійскихъ батарей, состоящихъ въ гвардейскомъ корпусѣ, выслужившей срокъ амуниціи. 14956.—Снабженіе нижнихъ чиновъ, увольняемыхъ въ безсрочный отпускъ, гладкими металлическими пуговицами. 15022.—Объ оставленіи въ полкахъ гвардейской кавалеріи выслужившихъ срокъ чемодановъ. 15127.

Т. XVII (1842).

I. Коммисаріатское управленіе и чины.

О жалованьѣ чиновникамъ коммисаріатскаго вѣдомства въ Царствѣ Польскомъ. 15190.

II. Суммы коммисаріатскаго вѣдомства.

Объ исполненіи въ точности правила, установленнаго въ 301 ст. 3 кн. 4 ч. Свод. воен. постан. 15253. — Объ отпускѣ провіантск му транспорту на Военно-Грузинской дорогѣ денегъ на медикаменты для пользованія быковъ и лошадей 15614. — Производство баталіонамъ внутренней стражи и линейнымъ, при коихъ состоятъ исправительныя отдѣленія, прибавочной на канцелярскіе расходы суммы. 15871. — Производство Черноморскому линейному № 9 баталіону добавочной платы за пользованіе посторонихъ больныхъ. 16136.

III. Заготовленіе, пріемъ и выдача мундирныхъ и амуничныхъ вещей.

Объ отпускѣ на состоящихъ въ гренадерскихъ Императора Франца I и Короля Фридриха Вильгельма III, и гренадерскихъ артиллерійскихъ батареяхъ, сверхъ комплекта нижнихъ чиновъ двухъ- и трехгодовыя вещи. 15233. — О имѣніи нестроевымъ нижнимъ чинамъ Якутскаго пѣшаго городоваго казачьяго полка обмундированія по образцамъ строевыхъ нижнихъ чиновъ сего полка. 15306. — Объ отпускѣ обмундированія инвалиднымъ ротамъ округовъ военныхъ поселеній Кіевской и Подольской губерній. 15497.—О сукнѣ на рапамъ и чепракамъ въ образцовомъ кавалерійскомъ полку. 15552.—Объ отпускѣ войскамъ отдѣльныхъ приборовъ изъ неприкосновенныхъ запасовъ. 16267.

Т. XVIII (1843).

I. Коммисаріатское управленіе и чины.

О пенсіяхъ управляющимъ коммисаріатскими коммиссіями. 17142.

II. Суммы коммисаріатскаго вѣдомства.

Отпускъ суммы на приготовленіе лагеря для Петровскаго-Полтавскаго кадетскаго корпуса. 16715.

III. Заготовленіе, пріемъ и выдача мундирныхъ и амуничныхъ вещей.

Табель вещамъ, матеріаламъ и инструментамъ для довольствія трубочистовъ и пивалидовъ, состоящихъ при госпиталяхъ. 16496.— Довольствіе кавказскихъ и черноморскихъ линейныхъ баталіоновъ ремонтными и амуничными деньгами. 16534. — Производство обмундированія рекрутскимъ дѣтямъ, прибывшимъ на Кавказъ вмѣстѣ съ отцами. 16565. — Сокращеніе срока киверамъ въ Кронштадтскомъ артиллерійскомъ гарнизонѣ. 16675.—О киверѣ для войскъ гвардіи, арміи и гарнизоновъ. 16710.—Измѣненіе сроковъ мундирной одежды въ войскахъ Кавказскаго корпуса. 16713. — Отпускъ лѣтней рабочей одежды мастеровымъ Южнаго окружнаго арсенала. 16714.—Снабженіе безсрочно-отпускныхъ нижнихъ чиновъ, на время сборовъ, шпицелями и панталонами. 17237.—Обмундированіе горной артиллеріи. 17352.

Т. XIX (1844).

Заготовленіе, пріемъ и выдача мундирныхъ и амуничныхъ вещей.

Срокъ мундирамъ въ 4-хъ карабинерныхъ полкахъ. 17782.—Введеніе мундирныхъ вещей для нѣкоторыхъ нестроевыхъ нижнихъ чиновъ войскъ морскаго вѣдомства. 17783.—Отпускъ

Оренбургскимъ линейнымъ №№ 1, 2, 3, 4, 5, 6 и 10 баталіонамъ денегъ на шитье, постройку и ремонтъ вещей. 17854. — Отпускъ амуничныхъ денегъ и суммы на построеніе мундирныхъ вещей резерву, назначенному на укомплектованіе черноморскихъ линейныхъ баталіоновъ. 17930.—Постройка нижнимъ чинамъ рейтузъ изъ отпускаемыхъ гвардейскимъ кирасирскимъ полкамъ денегъ за переноску лосинныхъ панталонъ. 18114.—Отпускъ обмундированія писарямъ атаманскаго Его Высочества Наслѣдника Цесаревича полка. 18213.—Снабженіе шинелями увольняемыхъ въ годовой отпускъ нижнихъ чиновъ. 18239.—Довольствіе Бресть-Литовской крѣпости тулупами и кенягами отъ коммисаріата. 18325. — Постройка шаваровъ нижнимъ чинамъ, призрѣваемымъ въ Чеченской военной богадѣльнѣ. 18366.

Т. XX (1843).

I. Коммисаріатское управленіе и чины.

О конвойной командѣ для охраненія коммисаріатскихъ коммисіонеровъ, слѣдующихъ изъ войска Донскаго въ Ставрополь и Тифлисъ. 19108.

II. Суммы коммисаріатскаго вѣдомства.

Производство денегъ на содержаніе больныхъ, состоящему при дивизіонѣ лейбъ-гвардіи Донской казачьей батареи образцовому взводу Сибирскаго и Оренбургскаго орудій. 18920.—Отпускъ конно-артиллерійскимъ батареямъ, расположеннымъ въ военныхъ поселеніяхъ, денегъ на постройку крынъ къ потникамъ. 19174.—Отпускъ конно-артиллерійскимъ батареямъ, расположеннымъ въ военныхъ поселеніяхъ, денегъ на построеніе кожъ къ рейтузамъ. 19175.—Плата полковымъ и баталіоннымъ лазаретамъ за пользованіе въ оныхъ чиновниковъ и нижнихъ чиновъ. 19188.—Увеличенная плата за пользованіе посторонихъ и сверхкомплектныхъ больныхъ въ лазаретѣ Грузинскаго линейнаго № 12 баталіона. 19198.—О прогонахъ офицерамъ, прибывающимъ за пріемомъ ремонтныхъ лошадей въ гвардейскую кавалерію. 19201.

III. Заготовленіе, пріемъ и выдача мундирныхъ и амуничныхъ вещей.

Отпускъ третьей пары сапоговъ третьей ротѣ Кавказскаго линейнаго № 8 баталіона. 18900.—Сроки кобурамъ и ладункамъ въ горной артиллеріи отдѣльнаго Кавказскаго корпуса. 19159.—Правила для снабженія войскъ касками и содержанія ихъ въ войскахъ. 19327.

Т. XXI (1846).

I. Коммисаріатское управленіе и чины.

Форма обмундированія вахтеровъ и служителей коммисаріатскаго вѣдомства. 19638. — О числѣ чиновниковъ для разныхъ порученій при Коммисаріатскомъ Департаментѣ. 20618.

II. Суммы коммисаріатскаго вѣдомства.

Отпускъ войскамъ денегъ на ярлыки къ одеждѣ безсрочно-отпускныхъ нижнихъ чиновъ. 20109.—О ремонтныхъ деньгахъ на подъемныхъ лошадей въ округѣ пахотныхъ солдатъ Могилевской губерніи. 20120.

III. Заготовленіе, пріемъ и выдача мундирныхъ и амуничныхъ вещей.

О требованіи въ натурѣ отъ Министерства Финансовъ армейскаго сукна и суровья для приборныхъ суконъ, заготовляемыхъ въ неприкосновенный запасъ. 20006.—Снабженіе маршевыхъ баталіоновъ полушубками, при отправленіи оныхъ на Кавказъ. 20015.—Срокъ шинелямъ и мундирамъ съ зимними панталонами для нижнихъ чиновъ этапныхъ командъ отдѣльнаго Сибирскаго корпуса. 20203.—О тулупахъ и кенягахъ для часовыхъ Невинно-Мысскаго укрѣпленія на Кавказской линіи и тамошняго карантина. 20231.—Перемѣна сроковъ шинелямъ и мундирамъ для топографовъ, на Кавказѣ находящихся. 20317.—О небраковаціи касокъ. 20328.—Отпускъ арестантамъ, содержащимся въ Тифлисскомъ Метехскомъ замкѣ шинелей и рукавицъ. 20478.—Утвержденіе цѣнъ на поставку суконъ, суровья и каразеи для арміи и флота въ 1847 году. 20537.—Обмундированіе рекрутъ, образуемыхъ въ 6 пѣхотномъ корпусѣ. 20570.—Отпускъ въ Хотинскую крѣпость добавочныхъ тулуповъ и кенегъ для часовыхъ. 20594.—Перемѣщеніе запасовъ обмундированія для запасныхъ войскъ кавалеріи и артиллеріи въ новые пункты. 20688.

Т. XXII (1847).

I. Коммисаріатское управленіе и чины.

Назначеніе депщиковъ чиновникамъ Иркутской коммисаріатской коммисіи. 20794.—Измѣненіе сроковъ на поставку вещей и на довольствіе войскъ отъ Херсонской коммисаріатской коммисіи. 21788.

II. Суммы коммисаріатскаго вѣдомства.

Обращеніе въ коммисаріатское вѣдомство доходовъ отъ госпитальныхъ церквей, состоящихъ въ округахъ Украинскаго военнаго поселенія. 21312. — Срочное довольствіе командъ посторонихъ вѣдомствъ жалованьемъ, столовыми и вещами. 21651.

III. Заготовленіе, пріемъ и выдача мундирныхъ и амуничныхъ вещей.

Срокъ службы равендучной одежды инвалидовъ Славянскаго госпиталя. 20784.—Непродажа въ Царствѣ Польскомъ амуничныхъ вещей, негодныхъ къ употребленію, съ публичнаго торга. 21010.—Правила для снабженія вещами нижнихъ чиновъ, увольняемыхъ въ годовой отпускъ, на пополненіе некомплекта въ запасныхъ войскахъ. 21013.—Постройка мундирной одежды нижнимъ чинамъ образцовыхъ командъ артиллерійскихъ батарей Черноморскаго и Кавказскаго линейнаго казачьихъ войскъ. 21121.—Нижнимъ чинамъ кавалерійскихъ войскъ, увольняемымъ въ отставку или безсрочный отпускъ, не выдавать кителей. 21321.—Снабженіе полушубками нижнихъ чиновъ, возвращаемыхъ изъ образцовыхъ войскъ. 21623.—Назначеніе безсрочно-отпускнымъ нижнимъ чинамъ наградныхъ денегъ за сбереженіе обмундированія. 21661.—Обращеніе на общій капиталъ военныхъ поселеній, расходовъ на содержаніе мастеровыхъ командъ С.-Петербургской и Московской предметами коммисаріатскаго довольствія. 21752.—Измѣненіе сроковъ на поставку вещей и на довольствіе войскъ отъ Херсонской коммисаріатской коммисіи. 21788.

Т. XXIII (1848).

I. Коммисаріатское управленіе и чины.

Штаты полеваго коммисаріатскаго управленія дѣйствующей арміи. 22194.

II. Суммы коммисаріатскаго вѣдомства.

Платежъ полкамъ отъ коммисаріата за содержаніе въ полковыхъ лазаретахъ нижнихъ чиновъ арестантскихъ ротъ гражданскаго вѣдомства. 22302.—Наемъ помѣщенія для больныхъ посторонихъ полковъ и командъ, для коихъ не достаетъ мѣстъ въ лазаретѣ 3 бригады Кавказскаго линейнаго казачьяго войска. 22809.

III. Заготовленіе, пріемъ и выдача мундирныхъ и амуничныхъ вещей.

Передѣлка на фуфайки полушубковъ, поступающихъ съ людьми въ тѣ войска Кавказскаго корпуса, въ коихъ не положено фуфаекъ. 22032.—Отмѣна клапана съ пуговицами на чемоданахъ въ кавалеріи, артиллеріи, конно-

піонерныхъ дивизіонахъ и фурштатѣ. 22209.—Новое обмундированіе и снаряженіе войскъ отдѣльнаго Кавказскаго корпуса. 22345.—Описаніе Высочайше утвержденной офицерской портупеи войскъ отдѣльнаго Кавказскаго корпуса, пригонки оной и носки полусабли. 22685.—Отпускъ сукна на постройку чемодановъ въ кавалерійскихъ войскахъ гвардіи и арміи, конной и пѣшей артиллеріи, конно-піонерныхъ дивизіонахъ и фурштатѣ. 22747.

Т. XXIV (1849).

I. Коммисаріатское управленіе и чины.

Преобразованіе Новогеоргіевской коммисаріатской коммисіи въ главную полевую коммисаріатскую коммисію. 23274.—Переименованіе главной полевой провіантской коммисаріатской коммисіи дѣйствующей арміи въ Новогеоргіевскую коммисію и учрежденіе въ оной временнаго стола. 23629.

II. Заготовленіе, пріемъ и выдача мундирныхъ и амуничныхъ вещей.

Сроки вещамъ, отпущеннымъ во вновь сформированныя войска, бывшимъ въ употребленіи при сборахъ безсрочно-отпускныхъ нижнихъ чиновъ. 22933.—Срокъ зимнимъ панталонамъ нижнихъ чиновъ баталіона подвижнаго провіантскаго магазина, сформированнаго для войскъ, въ Царствѣ Польскомъ находящихся. 23142.—Введеніе на колетахъ у кирасиръ мѣдныхъ крючковъ для палашей. 23143.—Срокъ полукафтанамъ съ шараварами и шинелямъ въ нѣкоторыхъ частяхъ войскъ Кавказскаго корпуса. 23185.—Срокъ шинелямъ и мундирамъ нижнихъ чиновъ инвалидныхъ командъ отдѣльнаго Сибирскаго корпуса. 23440.—Обращеніе въ неприкосновенный запасъ вещей, отпущенныхъ войскамъ по военному времени. 23569.—Заготовленіе новыхъ касокъ на ¼ вершка шире прежнихъ. 23636.

Т. XXV (1850).

I. Коммисаріатское управленіе и чины.

Обращеніе главной полевой коммисаріатской коммисіи интендантства дѣйствующей арміи въ мѣстную Новогеоргіевскую коммисію. 23801.—Переименованіе главной полевой коммисаріатской коммисіи въ Новогеоргіевскую коммисаріатскую коммисію. 23900.—Увеличеніе состава Новогеоргіевской коммисаріатской коммисіи. 23914.—Предоставленіе управляющимъ коммисаріатскими коммисіями и директорамъ казенныхъ фабрикъ правъ по увольненію чиновъ въ отпуски, вступленіе въ бракъ и наградѣ нашивками. 24216.

II. Суммы коммисаріатскаго вѣдомства.

Производство отъ коммисаріата платы за пользованіе въ заведеніяхъ приказовъ общественнаго призрѣнія больныхъ воинскихъ чиновъ арестантскихъ ротъ гражданскаго вѣдомства. 23947.—Требованіе 3.000 руб. сер. на экстраординарные расходы Черноморской береговой линіи. 24025.—Возвращеніе сухопутному коммисаріату издержекъ, употребленныхъ на прогоны кантонистамъ назначаемымъ на службу въ мѣста, непринадлежащія военно-сухопутному вѣдомству. 24351.

III. Заготовленіе, пріемъ и выдача мундирныхъ и амуничныхъ вещей.

Освобожденіе подрячиковъ отъ платежа пошлинъ за провозъ черезъ Дарьяльскую заставу вещей, подряженныхъ для Тифлисской коммисаріатской коммисіи. 24358.—Выдача задатковъ кожевеннымъ заводчикамъ. 24488.—Снабженіе полушубками нижнихъ чиновъ, возвращаемыхъ въ зимнее время изъ образцовыхъ войскъ къ своимъ частямъ. 24631.—Выдача тулуповъ и кенегъ нижнимъ чинамъ, возвращающимся изъ С.-Петербурга по сдачѣ, людей выбранныхъ въ гвардію. 24665.—Отпускъ кадрамъ резервныхъ кавалерійскихъ бригадъ денегъ на шитье и построеніе вещей. 24699.—Измѣненія въ снабженіи вещами войскъ резервной кавалеріи и конной артиллеріи. 24700.—Правило заготовленія матеріаловъ на постройку рекрутской одежды въ кавалерійскихъ округахъ военнаго поселенія. 24737.—Отпускъ по третьей парѣ головъ къ сапогамъ этапнымъ нижнимъ чинамъ въ Восточной Сибири. 24750.—Перевозка войсками на счетъ коммисаріата вещей изъ мѣстъ, гдѣ расположены коммисаріатскія коммисіи. 24752.

Т. XXVI (1851).

I. Коммисаріатское управленіе.

Храненіе въ коммисаріатскихъ коммисіяхъ ближайшихъ къ пунктамъ храненія складовъ резервныхъ и запасныхъ баталіоновъ, матеріаловъ на мундиры и шинели. 25390 *а*, *п.* 5.—Предоставляется общимъ присутствіямъ коммисаріатскихъ коммисій слагать съ подрядчиковъ за неисполненіе контрактныхъ обязанностей, неустойки и штрафы. 25809, *пп.* 1, 2, 3, 8.

II. Суммы коммисаріатскаго вѣдомства.

Производство отъ коммисаріата платы за подогрѣваніе въ Желѣзноводскѣ ваннъ для пользованія больныхъ военныхъ офицеровъ. 25206.—Производство въ военно-временныхъ госпиталяхъ, находящихся на Кавказѣ и въ Закавказскомъ краѣ, порцій по табелямъ, существующимъ для непремѣнныхъ военныхъ госпиталей. 25373.—Производство Иркутскому и Енисейскому гарнизоннымъ баталіонамъ и Забайкальскому полубаталіону добавочныхъ денегъ на канцелярскіе расходы. 25374.—Производство Михайловскому артиллерійскому училищу добавочной суммы для заготовленія дровъ. 25377.—Отпускъ суммъ на заведеніе и содержаніе въ исправности оружія и оружейныхъ вещей для урядниковъ и казаковъ конвоя Его Высочества Наслѣдника Цесаревича. 25447.—Жалованье сверхкомплектнымъ штабъ-офицерамъ Кавказскаго линейнаго казачьяго войска назначается изъ суммъ коммисаріата. 25552, *п.* 2.—Унтеръ-офицерамъ Кавказскаго сводно-учебнаго баталіона отпускать, сверхъ жалованья, деньгами на чистку амуниціи. 25557, *п.* 3.—Производство жалованья полковымъ медикамъ войска Донскаго, состоящимъ на внѣшней службѣ. 25575, *п.* 2.—Требованіе по смѣтѣ денежной суммы на содержаніе Самарской жандармской команды. 25584.—Отнесеніе на общія суммы коммисаріата и внесеніе въ смѣты онаго жалованья, слѣдующаго на переведенныхъ изъ морскаго вѣдомства въ сухопутное нижнихъ чиновъ и назначенныхъ къ катеру Шлиссельбургской крѣпости въ должности гребцовъ. 25730 *а*, *пп.* 1, 3.—Производство изъ суммъ коммисаріата двойнаго жалованья нижнимъ чинамъ, состоящимъ при военно-учебныхъ заведеніяхъ, за выслугу въ унтеръ-офицерскомъ званіи 12 лѣтъ. 25775.

III. Заготовленіе, пріемъ, храненіе и выдача мундирныхъ и амуничныхъ вещей.

Отпускъ въ морскія команды, получающія гвардейское обмундированіе, сукна по образцамъ, утвержденнымъ для сухопутнаго вѣдомства. 24918.—Заготовленіе полушубковъ и кенегъ для конвойныхъ чиновъ, отправляемыхъ съ рекрутами на подводахъ. 25051.—Введеніе во всей армейской кавалеріи лядуночной перевязи, панталера и капсюльной сумочки съ крючкомъ новаго образца. 25076.—Порядокъ снабженія предметами обмундированія нижнихъ чиновъ, отправляемыхъ изъ кавалерійскихъ резервовъ въ тѣ войска кавалеріи, коихъ обмундированіе несходно съ образцами резервовъ. 25079.—О портупеѣ для носки деревяннаго шомпола въ стрѣлковыхъ баталіонахъ. 22147.—Отпускъ теплой одежды для дневальныхъ, наряжаемыхъ въ Кронштадтѣ отъ артиллерійскаго гарнизона къ разнымъ постамъ при сѣверной оборонительной казармѣ. 25149.—Введеніе въ употребленіе лѣтнихъ холщевыхъ панталонъ въ пѣшей гарнизонной артиллерійской ротѣ Черноморскаго казачьяго войска. 25202.—Сроки уланскимъ шапкамъ и флюгерамъ къ

пикамъ кирасирскихъ и уланскихъ полковъ. 25230. — Форма обмундированія служителей, состоящихъ при этапныхъ зданіяхъ. 25274.—Утвержденіе образца касочному солдатскому бѣлому султану. 25332. — Введеніе чахловъ на стержни ударныхъ ружей въ войскахъ, имѣющихъ ударное оружіе; образцы пѣхотнымъ барабанамъ, флейтнымъ футлярамъ, водоноснымъ флягамъ, ремнямъ къ водоноснымъ флягамъ, шпилямъ и прочимъ амуничнымъ вещамъ; полученіе войсками образцовъ вновь введенныхъ вещей и пригонки амуниціи при возвращеніи изъ образцоваго пѣхотнаго полка выпускныхъ командъ. 25372; 25822.—Введеніе мундштуковъ съемныхъ на крючкахъ, въ армейской кавалеріи и конной артиллеріи, а также въ конно-піонерномъ дивизіонѣ и жандармскихъ полку и командѣ. 25427.—Отпускъ гвардейскимъ казачьимъ войскамъ сукна и матеріаловъ на шинели и саквы. 25430.—Образцы погавицамъ и наколѣнникамъ Кавказско-конно-горскаго дивизіона и обмундированіе трубачей Кавказскаго своднаго иррегулярнаго и Закавказскаго конно-мусульманскаго полковъ. 25456. — Форма чекменей и шараваровъ къ нимъ для офицеровъ Азовскаго казачьяго войска. 25457.—Снабженіе полушубками нижнихъ чиновъ, отправляемыхъ изъ своихъ полковъ, баталіоновъ и батарей въ образцовыя войска. 25458.—Оставленіе въ войскахъ кавалеріи и конной артиллеріи выслужившихъ срокъ вальтраповъ въ пользу полковъ и батарей. 25513.—Содержаніе и храненіе въ складахъ резервныхъ и запасныхъ баталіоновъ и коммисаріатскихъ коммисіяхъ амуничныхъ и безсрочныхъ вещей, сшитаго обмундированія и матеріаловъ на мундиры и шинели. 25590 *а*, *п.* 3.—Назначеніе срока мундирнымъ вещамъ въ войскахъ, въ Восточной Сибири расположенныхъ. 25608.—Прибавка вьючнаго обоза въ Грузинскомъ линейномъ № 12 баталіонѣ. 25613.—Вещи, которыя солдатъ долженъ имѣть въ ранцѣ во время похода и на инспекторскихъ смотрахъ. 25663.—Во всѣхъ внутреннихъ гарнизонныхъ баталіонахъ, вмѣсто подбородочныхъ ремней у касокъ, имѣть чешуи изъ бѣлой жести. 25705.—Обмундированіе нижнихъ чиновъ, переведенныхъ изъ морскаго въ сухопутное вѣдомство и назначенныхъ къ катеру Шлиссельбургской крѣпости въ должность гребцовъ. 25730 *а*, *пп. 1*, 2.—Отпускъ изъ коммисаріата командамъ III округа корпуса жандармовъ такихъ вещей въ натурѣ, которыхъ сіи команды не въ состояніи построить на опредѣленную сумму. 25735.—Заготовленіе для нѣкоторыхъ полковъ и дивизіоновъ на счетъ коммисаріата кавалерійскихъ котелковъ и чахловъ ружейныхъ съ ремнями и пряжками. 25752.—Введеніе въ войскахъ морскаго вѣдомства увеличенныхъ кармановъ у патронныхъ сумъ. 25772.—Оставленіе въ пользу переселенныхъ въ Лагодехское укрѣпленіе нижнихъ чиновъ годовыхъ и двухгодовыхъ вещей. 25789, *п. 2*, *ж*.—Включеніе въ коммисаріатскій каталогъ сладкаго миндаля и хлопчатой бумаги и отпускъ сихъ припасовъ въ военные госпитали. 25794.

Т. XXVII (1852).

I. Коммисаріатское управленіе.

Отмѣна представленія въ Коммисаріатскій Департаментъ вѣдомостей о числѣ больныхъ въ полковыхъ и другихъ командъ лазаретахъ. 26671.—Порядокъ осмотра военныхъ госпиталей членами коммисаріатскихъ коммисій, и исключеніе изъ наличія негодныхъ госпитальныхъ вещей. 26784.

II. Суммы коммисаріатскаго вѣдомства.

Назначеніе аудитору Иркутскаго гарнизоннаго баталіона денегъ на канцелярскіе расходы изъ суммъ коммисаріата. 25893, *ст. 1*, *п. 6*. — Производство изъ коммисаріата разъѣздныхъ денегъ попечителю санктпетербургскихъ госпиталей. 26029, *п. 6*.—Отпускъ въ полки ремонтной суммы на покупку лошадей и на расходы ремонтерамъ. 26033, *§§ 34* и *35*.—Отпускъ суммы на канцелярскіе расходы управленію начальника всѣхъ пѣхотныхъ резервныхъ и запасныхъ войскъ арміи. 26123, *п. 3*.—Производство порціонныхъ и прогонныхъ денегъ: пастору Тифлисскаго городоваго лютеранскаго общества, причетнику его и дивизіоннымъ проповѣдникамъ и полковымъ священникамъ, при разъѣздахъ ихъ по Кавказскому и Закавказскому краю по дѣламъ службы. 26293. — Отпускъ лазаретныхъ денегъ на сверхкомплектныхъ рекрутъ. 26294. — Производство Кавказскому линейному № 8 баталіону денегъ за пользованіе въ его лазаретѣ сверхкомплектныхъ больныхъ. 26389.—Производство штабу 2 резервнаго кавалерійскаго корпуса добавочной суммы на канцелярскіе расходы. 26390. — Производство жалованья изъ суммъ коммисаріата писарямъ, состоящимъ при штабъ-офицерахъ, завѣдывающихъ резервными и запасными кадрами, и находящимся при оберъ-офицерахъ, командующихъ кадрами. 26391.—Измѣненіе табели госпитальныхъ порцій. 26407. — Порядокъ выдачи годовыхъ окладовъ жалованья этапнымъ начальникамъ за исправное препровожденіе ссыльныхъ. 26418.—Точное опредѣленіе отношеній войскъ къ коммисаріатскому вѣдомству относительно продажи или уничтоженія, а равно и пріобрѣтенія различнаго рода амуничныхъ вещей, лагеря, лошадей и т. п. 26510.—Производство винной и первой ординарной порціи фельдшерамъ и лазаретнымъ служителямъ, находящимся при холерныхъ больныхъ въ госпиталяхъ Царства Польскаго. 26598.—Отпускъ прогоновъ кантонистамъ, назначаемымъ въ число учениковъ пиротехнической школы. 26646, *§§ 14* и *16*.—Производствоотъ коммисаріата содержанія священникамъ съ причтомъ церквей: Благовѣщенской и госпитальной, находящихся въ г. Вильно. 26652. — Отпускъ денегъ за содержаніе больныхъ офицеровъ въ полковыхъ лазаретахъ. 26712.—Производство платы за содержаніе и пользованіе больныхъ офицеровъ и нижнихъ чиновъ въ городскихъ больницахъ Царства Польскаго и за погребеніе умершихъ. 26714. — Отпускъ первому учебному карабинерному полку денегъ на заведеніе и содержаніе тулуповъ и кенегъ. 26856.

III. Заготовленіе, пріемъ, храненіе и выдача мундирныхъ, амуничныхъ и другихъ вещей.

Уменьшеніе числа мундирныхъ и амуничныхъ вещей нижнихъ чиновъ нѣкоторыхъ войскъ. 25893, *ст. 45*. — Увеличеніе срока амуничнымъ вещамъ въ нѣкоторыхъ полкахъ, баталіонахъ, ротахъ и командахъ. *Тамъ же*, *ст 461*.—Обмундированіе писарей геодезическаго отдѣленія военно-топографическаго депо. 25911, *шт.*, *примѣч. 2*.—Измѣненіе въ обмундированіи нѣкоторыхъ уланскихъ полковъ и форма флюгеровъ въ сихъ полкахъ. 25914.—Обмундированіе юнкеровъ и нижнихъ чиновъ школы флотскихъ юнкеровъ въ г. Николаевѣ. 26170, *шт.*, *примѣч. 5 и 6*.—Отпускъ обмундированія и провіанта отъ Черноморскаго коммисаріата чертежникамъ, писарямъ и сторожамъ техническаго комитета по сооруженію сухихъ доковъ и Лазарева адмиралтейства въ Севастополѣ. *Тамъ же*, *примѣч. 4*. — Отпускъ полушубковъ нижнимъ чинамъ лейбъ-гвардіи конной артиллеріи, командируемымъ къ покупкѣ ремонтныхъ лошадей. 26189.—Перечисленіе мундировъ гвардейскихъ войскъ одного срока въ другой. 26199. — Отпускъ отъ коммисаріата амуничныхъ вещей для сверхкомплектныхъ нижнихъ чиновъ всѣхъ вообще войскъ. 26219. — Исправленіе металлическихъ орловъ къ каскамъ на счетъ остаточныхъ суммъ коммисаріата. 26309.—Форма помпона въ гусарскихъ и уланскихъ полкахъ. 26371.—Содержаніе въ неприкосновенныхъ запасахъ только одной трети комплектнаго числа потниковъ съ кожаными крышами. 26495.—Измѣненіе количества и качества нѣкоторыхъ вещей, заготовляемыхъ на основаніи табелей о запасахъ, кадрахъ и подвижныхъ госпиталяхъ. 26517.—Небракованіе нѣкоторыхъ госпитальныхъ оловянныхъ вещей. 26567. — Довольствіе сапогами нижнихъ чиновъ войскъ отдѣльнаго Кавказскаго корпуса. 26751. — Срокъ палаткамъ пикетамъ въ войскахъ, въ которыхъ опредѣлено постоянно содержать лагерь. 26752.

Т. XXVIII (1853).

I. Коммисаріатское управленіе.

Отмѣна представленія вѣдомостей о числѣ и довольствіи войскъ. 26974. — Дача отъ обывателей отопленія и освѣщенія чинамъ полеваго коммисаріатскаго управленія. 27669.

II. Суммы коммисаріатскаго вѣдомства.

Сумма на ежегодное содержаніе добавляемыхъ въ Кавказскіе линейные баталіоны №№ 9 и 10 обоза, лошадей, фурштатскихъ рядовыхъ и лагеря. 27218.—Сумма на заготовленіе патронташей для запаснаго пороха въ командахъ собственнаго Его Императорскаго Величества конвоя. 27230.—Сумма на заготовленіе сапоговъ нижнимъ чинамъ и инвалидамъ войскъ отдѣльнаго Кавказскаго корпуса. 27231.—Отпускъ суммы Сибирскимъ линейнымъ баталіонамъ №№ 7, 9 и 11 на содержаніе въ ихъ лазаретахъ своихъ сверхкомплектныхъ больныхъ. 27272.—Отпускъ денегъ на заведеніе и ремонтъ шанцеваго инструмента нѣкоторымъ черноморскимъ линейнымъ баталіонамъ. 27345.—Отпускъ внутреннимъ гарнизоннымъ баталіонамъ денегъ на тесьму для выкладки мундировъ баталіонныхъ горнистовъ. 27539.

III. Заготовленіе, пріемъ, храненіе и выдача мундирныхъ, амуничныхъ и другихъ вещей.

Учрежденіе въ Бобруйскѣ и Кіевѣ запасовъ лагеря для войскъ, назначаемыхъ въ сіи пункты для крѣпостныхъ работъ и содержанія карауловъ. 26998.—Снабженіе тулупами и кеньгами артиллерійскихъ гарнизоновъ въ крѣпостяхъ и укрѣпленіяхъ. 27035.—Отпускъ полушубковъ нижнимъ чинамъ, отправляющимся изъ образцоваго пѣхотнаго полка въ губернскіе кадетскіе корпуса и изъ учебной артиллерійской бригады въ полевую артиллерію. 27038.—Срокъ полушубкамъ, отпускаемымъ для военнорабочихъ №№ 2 и 3 баталіоновъ и военнорабочихъ ротъ Украинскаго военнаго поселенія. 27039.—Дополнительный отпускъ теплой одежды для нижнихъ чиновъ Казанскаго гарнизоннаго баталіона, командируемыхъ по разнымъ случаямъ въ отдаленныя мѣста въ зимнее время. 27302.—Отпускъ сапоговъ нѣкоторымъ черноморскимъ линейнымъ баталіонамъ. 27315.—Постройка палатокъ для вывода въ лѣтнее время больныхъ нижнихъ чиновъ и кантонистовъ 2-го учебнаго карабинернаго полка. 27364.—Отмѣна ранцевъ съ водоносными флягами и шинельными чахлами, въ подвижныхъ инвалидныхъ ротахъ, состоящихъ при военныхъ госпиталяхъ. 27402.—Отпускъ войскамъ отдѣльнаго Кавказскаго корпуса сапоговъ изъ бѣлой юфти и денегъ на черненіе оной. 27493. — Отпускъ денегъ за переноску мундировъ черезъ два года въ третій нижнимъ чинамъ кадровъ запасныхъ гвардейскихъ баталіоновъ. 27509.—Снабженіе полушубками, въ осеннее или зимнее время, нижнихъ чиновъ казачьихъ войскъ, возвращающихся въ оныя изъ образцоваго дивизіона при лейбъ-гвардіи Донской батареѣ. 27532, *§ 14*.—Дача мундирныхъ и амуничныхъ вещей означеннымъ чинамъ, прибывшимъ въ образцовый дивизіонъ. *Тамъ же, §§ 16 и 17*. — Сдача изъ внутреннихъ гарнизонныхъ баталіоновъ въ коммисаріатъ излишнихъ барабановъ. 27539.—Учрежденіе магазиновъ мундирныхъ и амуничныхъ вещей, для снабженія сими вещами казаковъ Иркутскаго и Енисейскаго казачьихъ конныхъ полковъ. 27576. — Производство обмундированія и амуничныхъ вещей аудиторскимъ писарямъ, вновь назначеннымъ къ командующему Башкиро-Мещерякскимъ войскомъ. 27581. — Отпускъ лагеря для батарей постояннаго конно-артиллерійскаго резерва. 27596.

Т. XXIX (1854).

I. Коммисаріатское управленіе.

Новый штатъ главной полевой коммисаріатской коммиссіи войскъ 3, 4 и 5 пѣхотныхъ корпусовъ и распространеніе на нее порядка отчетности, утвержденнаго для интендантства тѣхъ войскъ по провіантской части. 27877. — Переводъ Новогеоргіевской коммисаріатской коммиссіи въ крѣпость Брестъ-Литовскую, Гродненской губерніи. 28124.—Передача изъ Кораблестроительнаго Департамента въ Коммисаріатскій Департаментъ Морскаго Министерства всѣхъ дѣлъ по заготовленію, храненію и отпуску каменнаго угля, а равно чиновъ, завѣдывающихъ однимъ углемъ. 28300.—Порядокъ снабженія коммисаріатскихъ коммиссій образцами и описаніями госпитальныхъ вещей. 28627.

II. Суммы коммисаріатскаго вѣдомства.

Производство изъ коммисаріатскихъ суммъ, квартирныхъ денегъ семействамъ коммисаріатскихъ чиновниковъ, назначаемыхъ въ дѣйствующія войска. 28227.—Отнесеніе на счетъ коммисаріата суммы, отпускаемой на канцелярскіе припасы офицерамъ, командующимъ маршевыми баталіонами, при отправленіи ихъ изъ одной части въ другую. 28306. — Отпускъ С.-Петербургской лабораторіи суммы на нѣкоторые предметы по части коммисаріатской. 28374.—Производство платы отъ коммисаріата за содержаніе больныхъ и погребеніе умершихъ отставныхъ нижнихъ воинскихъ чиновъ въ городскихъ больницахъ Царства Польскаго. 28779.—Отпускъ войскамъ отдѣльнаго Кавказскаго корпуса денегъ на пришивку головъ къ длиннымъ голенищамъ. 28394.

III. Заготовленіе, пріемъ, храненіе и выдача мундирныхъ, амуничныхъ и другихъ вещей.

Отпускъ полушубковъ нижнимъ чинамъ лейбъ-гвардіи пѣшей артиллеріи, командируемымъ для покупки ремонтныхъ лошадей. 27899. — Отпускъ обмундированія лѣснымъ кондукторамъ Шостенскаго пороховаго завода, выпускаемыхъ изъ егерскаго училища Министерства Государственныхъ Имуществъ. 27950, *ст. 3*. — Снабженіе тулупами и кеньгами 2, 3 и 4 учебныхъ карабинерныхъ полковъ. 27970. — Производство обмундированія нижнимъ чинамъ главной полевой коммисаріатской коммиссіи. 27877, *шт., примѣч. 5*. — Отпускъ зимнихъ шараваровъ фурштатскимъ нижнимъ чинамъ отдѣльнаго Кавказскаго корпуса. 28014. — Снабженіе одеждою и обувью, нуждающихся въ оной, пѣшихъ чиновъ турецкой службы. 28038, *§§ 32, 35 и 36*.—Отмѣна канифасныхъ шинелей, введеніе бруплатовъ и срокъ какъ для оныхъ, такъ и для голландокъ и брюкъ, во флотскихъ экипажахъ и ластовыхъ командахъ. 28127. — Постройка обмундированія, изъ гвардейскаго сукна строевымъ нижнимъ чинамъ кадреннаго и перемѣняющагося состава образцовыхъ артиллерійскихъ командъ: Астраханской, Оренбургской и Кавказской. 28198.—Отпускъ войскамъ отдѣльнаго Кавказскаго корпуса, за походы и государственныя работы, головъ къ коротким сапогамъ. 28717. — Добавка Кавказскому стрѣлковому баталіону лагеря и палаточной телѣги съ подъемными лошадьми и упряжью. 28790.—Отпускъ юфтовыхъ сапоговъ войскамъ, выведеннымъ изъ Абхазскихъ укрѣпленій. 28791.—Крючки новаго образца къ ранцамъ. 28804.—Отпускъ лагеря войскамъ отдѣльнаго Кавказскаго корпуса. 28809.—Довольствіе тулупами и кеньгами часовыхъ на постахъ и укрѣпленіяхъ, приказахъ и станицахъ Киргизской степи. 28834.

Т. XXX (1855).

I. Коммисаріатское управленіе.

Преобразованіе Новогеоргіевской коммисаріатской коммиссіи въ главную полевую коммисаріатскую коммиссію при дѣйствующей арміи. 29001. — Форма плаща для чиновъ коммисаріатскаго вѣдомства. 29310 *б* и 29383 *а*. — Переименованіе главной полевой коммисаріатской коммиссіи дѣйствующей арміи, попрежнему, въ Новогеоргіевскую коммисаріатскую коммиссію. 29303. — Отпускъ квартирныхъ денегъ чинамъ Херсонской коммисаріатской ком-

миссіи въ городѣ Елисаветградѣ. 29551.—Усиленіе штата Московской коммиссаріатской коммиссіи. 29718. — Именованіе чиновниковъ коммисаріатскаго вѣдомства, завѣдывающихъ углемъ, смотрителями каменноугольнаго сорта, и служебныя права ихъ. 29782. — Предписаніе флотскимъ коммисарамъ носить усы. 29859 *а*.

II. Суммы коммисаріатскаго вѣдомства.

Прибавка суммы на канцелярскіе расходы штабу 22 пѣхотной дивизіи. 28898.—Заведеніе въ Казанской жандармской командѣ курьерскихъ сумокъ, дорожныхъ тулуповъ, теплыхъ шапокъ и наушниковъ. 29198. — Порядокъ отпуска денегъ за наемъ помѣщеній для больныхъ воинскихъ чиновъ. 29388.—Производство порціонныхъ денегъ, изъ суммъ Коммисаріатскаго Департамента Морскаго Министерства, офицерамъ морскаго кадетскаго корпуса и 1-го штурманскаго полуэкипажа, первымъ за бытность съ кадетами въ лагерѣ, а послѣднимъ и за нахожденіе въ столицѣ. 29474. — Отпускъ денежнаго пособія, въ замѣнъ ремонтныхъ денегъ, фельдшерамъ, находящимся на службѣ въ Иркутскомъ и Енисейскомъ казачьихъ конныхъ полкахъ и Забайкальскомъ казачьемъ войскѣ, и непринадлежащимъ къ казачьему сословію. 29552. — Производство денегъ на содержаніе лазаретовъ 13 и 18 пѣхотнымъ дивизіямъ съ ихъ артиллеріею и двумъ драгунскимъ полкамъ сводно-драгунской бригады. 29562.—Выдача денегъ на канцелярскіе расходы офицерамъ, назначеннымъ изъ резервныхъ и запасныхъ эскадроновъ для сопровожденія маршевыхъ дивизіоновъ на укомплектованіе дѣйствующихъ кавалерійскихъ войскъ. 29603.—Плата за пользованіе нижнихъ чиновъ иррегулярныхъ войскъ въ госпиталяхъ, лазаретахъ и больницахъ. 29666.—Производство на счетъ коммисаріата содержанія и пользованія въ госпиталяхъ и больницахъ неспособныхъ нижнихъ чиновъ, уволенныхъ въ продолжительный отпускъ. 29717.—Производство прогонныхъ и порціонныхъ денегъ муллamъ и раввинамъ, командируемымъ въ войска отдѣльнаго Кавказскаго корпуса для исправленія духовныхъ требъ, а также для приведенія къ присягѣ нижнихъ чиновъ изъ Магометанъ и Евреевъ. 29904.

III. Заготовленіе, пріемъ, храненіе и выдача мундирныхъ, амуничныхъ и другихъ вещей.

Положеніе о пополненіи въ военное время утраты вещей и оружія въ войскахъ. 25621 *а*.—Имѣніе портупеи и тесаковъ въ числѣ прочей амуниціи для нижнихъ чиновъ запасной дивизіи гренадерскаго корпуса. 28985. — Отпускъ обмундированія нижнимъ чинамъ управленія генералъ-интенданта Южной арміи и полеваго провіантскаго коммисіонерства 4-го пѣхотнаго корпуса. 28999, *шт., примѣч.*—Сроки одежды для нижнихъ чиновъ инвалидныхъ и этапныхъ командъ отдѣльнаго Оренбургскаго корпуса. 29014. — Отпускъ обмундированія нижнимъ чинамъ конторы С.-Петербургскаго порта. 29166, *шт., примѣч. 3.*—Обмундированіе аптекарскаго ученика, фельдшеровъ и сторожей канцеляріи при штабѣ-докторѣ войскъ, въ Финляндіи расположенныхъ. 29203, *шт., примѣч. 4.*—Отпускъ юфтовыхъ сапоговъ съ длинными голенищами и къ нимъ головъ, 16-ти баталіонамъ резервной дивизіи отдѣльнаго Кавказскаго корпуса. 29299.—Порядокъ отпуска сапоговъ для нижнихъ чиновъ, составляющихъ прислугу при орудіяхъ, добавленныхъ къ подвижной артиллеріи Анапскаго и Новороссійскаго артиллерійскихъ гарнизоновъ. 29393.—Обмундированіе писарей: отдѣленія при штабѣ отдѣльнаго Оренбургскаго корпуса, для завѣдыванія дѣлами по снабженію степныхъ укрѣпленій. 29421, *шт., ст. 2*;—счетнаго отдѣленія Главнаго Штаба Его Императорскаго Величества по военно-учебнымъ заведеніямъ. 29476, *шт., примѣч. 5.*—Отпускъ обмундированія фельдшерамъ, находящимся на службѣ въ Иркутскомъ и Енисейскомъ казачьихъ конныхъ полкахъ и Забайкальскомъ казачьемъ войскѣ и непринадлежащимъ къ казачьему сословію. 29552. — Правила о полушубкахъ, отпускаемыхъ войскамъ и рекрутамъ. 29773 *а*.—Порядокъ зачета нѣкоторыхъ годовыхъ вещей рекрутамъ изъ солдатскихъ дѣтей и отставнымъ и безсрочно-отпускнымъ нижнимъ чинамъ, поступающимъ на службу во второй половинѣ года. 29974.—Порядокъ отпуска отъ коммисаріата сапожнаго товара для постройки обуви военнымъ кантонистамъ. 29985.—Постройка чемодановъ въ гвардейской и полевой пѣшей артиллеріи, для уносныхъ фейерверкеровъ и ѣздовыхъ канониpовъ. 30012 *а*.—Порядокъ отпуска сапернымъ баталіонамъ и прочимъ войскамъ ремней съ пряжками, для носки шанцеваго инструмента. 30012 *б*.

Т. XXXI (1856).

I. Коммисаріатское управленіе и чины.

Прибавка къ штату коммисаріатскаго департамента Морскаго Министерства трехъ писарей. 31011.

II. Суммы коммисаріатскаго вѣдомства.

Принятіе на счетъ суммъ коммисаріата уплаты за подводы при передвиженіяхъ въ Россіи войскъ, довольствуемыхъ изъ финляндскихъ суммъ. 30132.—Отпускъ денегъ на канцелярскіе расходы въ штабы командующихъ гвардейскою резервною пѣшею артиллеріею 1, 2 и 3 сводными гвардейскими резервными артиллерійскими бригадами и резервными батареями гвардейской артиллеріи. 30191.—Выдача изъ коммисаріата студентамъ университетовъ, духовныхъ академій и семинарій, приготовляющимся къ аудиторскимъ должностямъ прогоновъ, пособія на первоначальное обзаведеніе, обмундированія, жалованья и квартирныхъ денегъ. 30443, *ст. 3.* — Отпускъ денегъ на устройство мишеней для учебныхъ стрѣлковыхъ волковъ. 30477.—Срокъ для прекращенія производства жалованья отъ коммисаріата чинамъ тѣмъ дружинъ государственнаго подвижнаго ополченія, которые состоятъ на довольствіи военнаго вѣдомства. 30522. — Отпускъ денегъ на канцелярскія принадлежности для фельдъегерскаго корпуса и на обмундированіе чиновъ сего корпуса. 30664 и 30665.—Отпускъ образцовому пѣхотному полку денегъ на постройку мишеней. 30818.—Отпускъ лейбъ-гвардіи 1 и 2 стрѣлковымъ баталіонамъ суммы на канцелярскіе расходы. 30930.—Погребеніе, на счетъ коммисаріата, отставныхъ нижнихъ чиновъ, умершихъ на пути слѣдованія въ военные госпитали и городскія больницы, а также доставленныхъ мѣстнымъ начальствомъ для анатомическаго изслѣдованія причинъ смерти. 31150.—Отпускъ лейбъ-гвардіи 1 и 2 стрѣлковымъ баталіонамъ денегъ на музыкальный инструментъ. 31211.—Отпускъ жалованья и прочаго довольствія лютеранскому духовенству въ крѣпости Свеаборгѣ. 31326.

III. Заготовленіе, пріемъ, храненіе и выдача мундирныхъ, амуничныхъ и другихъ вещей.

Обмундированіе лабораторныхъ кондукторовъ морской артиллеріи, изъ воспитанниковъ пиротехнической школы. 30087, *§ 5.*—Порядокъ снабженія теплою одеждою и обувью кантонистовъ, отправляемыхъ, въ холодное и ненастное время, на службу по экстреннымъ надобностямъ. 30126.—Отпускъ обмундированія писарямъ, прибавленнымъ въ аудиторскую часть при командующемъ Башкирскимъ войскомъ. 30129. — Порядокъ отпуска сапоговъ находящимся на Кавказѣ войскамъ 13 и 18 пѣхотныхъ дивизій съ артиллеріею. 30231. — Отпускъ обмундированія: кондукторамъ и писарямъ военно-ученаго комитета. 30286, *шт., примѣч. 2*; — нижнимъ чинамъ управленія Генералъ-Фельдцейхмейстера. 30307, *шт., примѣч. 8*;—писарямъ морскаго отдѣленія при Иркутской полевой провіантской коммиссіи для завѣдыванія провіантскими, коммисаріатскими, артиллерійскими и кораблестроительными дѣлами морскаго вѣдомства въ Восточной Сибири. 30370, *шт., примѣч. 8.* — Табели о потребности вещей, матеріаловъ и денегъ на построеніе въ войскахъ по новымъ образцамъ: обмундированія, головнаго убора, амуниціи

и конскаго снаряженія. 30417. — Отпускъ обмундированія нижнимъ чинамъ военной литографіи. 30444, *шт., примѣч. 5.* — Порядокъ снабженія полушубками рекрутъ Царства Польскаго, выписывающихся изъ госпиталей и слѣдующихъ въ мѣста своего служенія въ холодное время года. 30476.—Форма стремянъ для драгунъ, конной артиллеріи и конно-піонеръ. 30483.—Порядокъ снабженія годовыми и мундирными вещами нижнихъ чиновъ, увольняемыхъ въ отпуски и отставку. 30493, *§§ 33—35.*—Новые образцы панталеровъ и подсумковъ, или патронташей. 30500.—Отпускъ обмундированія писарямъ конторы Оренбургскаго военнаго госпиталя для производства дѣлъ по снабженію лазаретовъ степныхъ укрѣпленій госпитальными вещами. 30799, *шт.*—Отпускъ обмундированія причетникамъ и сторожамъ церкви Св. Благовѣрнаго Великаго Князя Александра Невскаго въ кр. Свеаборгѣ. 30807, *шт., примѣч. 2.* — Измѣненіе правилъ пробы суконъ мочкою при пріемѣ ихъ отъ фабрикантовъ. 31058. — Отпускъ сапернымъ баталіонамъ равендуха на саперныя рубашки, вводимыя вмѣсто кителей. 31196.

Т. XXXII (1857).

I. Коммисаріатское управленіе и чины.

Упраздненіе Новогеоргіевской коммисаріатской коммисіи и возложеніе обязанностей оной на Брестъ-Литовскую. 31398. —Предоставленіе правъ полковаго командира управляющимъ коммисаріатскими коммисіями и директорамъ казенныхъ коммисаріатскихъ фабрикъ. 31408.—Передача нѣкоторыхъ полковыхъ госпиталей изъ коммисаріата на попеченіе полковаго начальства, порядокъ содержанія оныхъ, устройство при нѣкоторыхъ полкахъ пріемныхъ покоевъ, для внезапно-тяжко-заболѣвающихъ и упраздненіе должности попечителя санктпетербургскихъ военно-сухопутныхъ госпиталей. 31621.—Упраздненіе Херсонской коммисаріатской коммисіи и возложеніе обязанностей ея на Кременчугскую коммисаріатскую коммисію. 32484.

II. Суммы коммисаріатскаго вѣдомства.

Производство усиленной платы за содержаніе больныхъ Грузинскимъ линейнымъ баталіонамъ №№ 15, 17 и 18, расположеннымъ на передовой линіи Прикаспійскаго края. 31681.—Отношеніе на суммы коммисаріата расхода на винныя порціи лазаретной прислугѣ при холерныхъ больныхъ. 31713. — Производство жалованья и амуничныхъ денегъ неспособнымъ нижнимъ чинамъ 3-го разряда, причисляемымъ къ разнымъ командамъ сверхъ комплекта. 31785.—Отпускъ отъ коммисаріата прогонныхъ денегъ начальнику инженеровъ отдѣльнаго гвардейскаго корпуса, при поѣздкахъ его для инспекторскаго смотра Финляндскаго сапернаго полубаталіона. 31788.—Доплата полкамъ 3-й гвардейской пѣхотной дивизіи за пользованіе больныхъ въ пріемныхъ покояхъ. 31834.—Отпускъ пособія обучающимся въ полковыхъ и баталіонныхъ школахъ Забайкальскаго казачьяго войска сиротамъ и дѣтямъ неимущихъ родителей казачьяго сословія. 32045—Отпускъ офицерамъ фельдъегерскаго корпуса денегъ на эполеты. 32083.—Довольствіе морскихъ нижнихъ чиновъ приварочными деньгами и производство госпитальной прислугѣ заработныхъ денегъ. 32142.—Отпускъ прогоновъ для взиманія обывательскихъ подводъ въ оба пути, фельдшерамъ этапныхъ лазаретовъ Западной Сибири, командируемымъ для подачи помощи заболѣвающимъ нижнимъ чинамъ этапныхъ командъ и ихъ семействамъ. 32213.—Пріемъ солдатскихъ сыновей, находящихся на воспитаніи при родителяхъ, родственникахъ и воспитателяхъ, въ военные госпитали и лазареты для пользованія отъ болѣзней на счетъ коммисаріата. 32228.—Отпускъ денегъ на ковку и леченіе лошадей драгунскихъ полковъ отдѣльнаго Кавказскаго корпуса. 32253.—Сохраненіе сиротскаго довольствія солдатскимъ сыновьямъ, состоящимъ при отдѣльномъ Кавказскомъ корпусѣ. 32417.—Отпускъ денегъ на содержаніе лазарета лейбъ-гвардіи кирасирскому Ея Величества полку. 32432.

III. Заготовленіе, пріемъ, храненіе и выдача мундирныхъ, амуничныхъ и другихъ вещей.

Порядокъ сдачи въ коммисаріатъ вещей отъ расформированныхъ войскъ. 31387. — Отпускъ пѣхотнымъ войскамъ отдѣльнаго гвардейскаго корпуса и прикомандированнымъ къ нимъ частямъ парусинныхъ рубашекъ, для гимнастическихъ упражненій. 31467.—Введеніе въ морскихъ госпиталяхъ для больныхъ нижнихъ чиновъ бѣлья изъ фламскаго полотна. 31483. — Сроки вещамъ обмундированія нѣкоторыхъ частей войскъ. 31531. — Отпускъ въ стрѣлковые и саперные баталіоны патронташей образца 1851 года. 31532.—Довольствіе войскъ сапогами изъ черной дегтярной и бѣлой юфты. 31739. — Дача амуниціи неспособнымъ нижнимъ чинамъ 3-го разряда, причисляемымъ къ разнымъ командамъ сверхъ комплекта. 31785.—Снабженіе нижнихъ чиновъ, увольняемыхъ въ отпуски, при неимѣніи ранцевъ, холщевыми мѣшками. 31833. — Избраніе новыхъ образцовъ коммисаріатскимъ вещамъ. 31847.—Какого достоинства слѣдуетъ заготовлять и отпускать рубашечный и подкладочный холстъ для гвардіи и арміи и какія заготовлять голицы и вареги для военнорабочихъ и арестантовъ. 31899. — Количество тяжести, полагаемой на каждую повозку при перевозкѣ коммисаріатскихъ вещей. 31911. — Введеніе въ коннопіонерныхъ частяхъ большихъ сапоговъ съ пряжкою. 32117.— Заготовленіе войскамъ пистолетныхъ суруковъ и получушекъ. 32155. — Добавленіе въ Казанскомъ гарнизонномъ батальонѣ теплой одежды на сорокъ человѣкъ. 32332.—Заготовленіе свистковъ изъ нейзильбера для унтеръ-офицеровъ стрѣлковыхъ баталіоновъ. 32370.—Продолженіе Таганрогскому купечеству дозволенія отлагать ежегодно до 15 Іюля платежъ пошлинъ за такіе иностранные товары, коимъ срокъ сего платежа оканчивается послѣ 15 Октября. 32367.—Порядокъ пріема и сдачи отъ расформировываемыхъ войскъ вещей въ коммисаріатъ безъ брака. 32372.—Отпускъ рабочей одежды военно-рабочимъ и арестантамъ изъ фабрикантскаго сукна, вмѣсто крестьянскаго. 32439. — Порядокъ пріема обоза и вещей отъ всѣхъ вообще войскъ, приведенныхъ въ уменьшенный составъ. 32577.

Т. XXXIII (1858).

I. Коммисаріатское управленіе и чины.

Производство кормовыхъ денегъ коммисаріатскимъ вахтерамъ и служителямъ внутренняго и полевыхъ управленій, во время командировокъ по дѣламъ службы. 33046.—Измѣненіе и дополненіе правилъ касательно представленія въ коммисаріатскій департаментъ нѣкоторыхъ срочныхъ свѣдѣній по госпитальной части. 33398. — Назначеніе числа отдѣленій въ нѣкоторыхъ коммисаріатскихъ коммисіяхъ и штатъ Воронежской коммисаріатской коммисіи. 33957.

II. Суммы коммисаріатскаго вѣдомства.

Отпускъ Кавказскому линейному № 3 баталіону денегъ на содержаніе въ лазаретѣ сверхштатныхъ своихъ и постороннихъ больныхъ. 32716.—Плата за погребеніе нижнихъ воинскихъ чиновъ, умершихъ внѣ госпиталей. 32819.—Размѣръ денегъ, отпускаемыхъ тремъ Кавказскимъ драгунскимъ полкамъ на ремонтъ, шитье и построеніе вещей. 32936.—Производство Кавказскому линейному № 2-го баталіону денегъ на содержаніе сверхштатныхъ и постороннихъ больныхъ. 32954.—Отпускъ прогонныхъ денегъ нижнимъ чинамъ этапныхъ командъ, подвѣдомственныхъ Оренбургскому линейному № 10 баталіону, командируемымъ въ почтовыя отдѣленія, для доставленія и полученія денежной и страховой корреспонденціи. 33204.—Отпускъ прогонныхъ денегъ командирамъ финляндскихъ линейныхъ баталіоновъ, на поѣздки для инспекцій подвѣдомственныхъ имъ ротъ. 33563.—Отпускъ денегъ писарямъ управленія дѣлами Императорской Главной Квартиры на улучшеніе пищи. 33770, *шт.*,

вѣд., примѣч. 4.—Производство приварочныхъ денегъ военно-подсудимымъ нижнимъ чинамъ, содержащимся въ С.-Петербургскомъ ордонансгаузѣ. 33898.

III. Заготовленіе, пріемъ, храненіе и выдача мундирныхъ, амуничныхъ и другихъ вещей.

Замѣнъ крашеныхъ ружейныхъ ремней, ремнями изъ юфты въ натуральномъ цвѣтѣ. 32813.—Отпускъ замшевыхъ перчатокъ для фельдфебелей всѣхъ частей пѣхоты и пѣшей артиллеріи. 32835. — Табели мундирнымъ вещамъ для нижнихъ чиновъ морскаго вѣдомства. 32994.—Прекращеніе отпуска на флотъ разноцвѣтныхъ фланелевыхъ рубахъ. 33178.—Довольствіе длинными сапогами по кавказскому образцу, нѣкоторыхъ стрѣлковыхъ баталіоновъ. 33298.—Отпускъ гвардейскаго сукна, вмѣсто армейскаго, нижнимъ чинамъ флотскихъ экипажей. 33427.—Порядокъ перемѣны лагеря въ войскахъ, находящихся на Кавказѣ. 33471. — Отпускъ обмундированія писарямъ Управленія Императорской Главной Квартиры. 33370, *шт., вѣд., примѣч. 5.* — Порядокъ пріема сапожнаго товара для нижнихъ чиновъ и черненіе сапоговъ. 33976.

Т. XXXIV (1859).

I. Коммисаріатское управленіе и чины.

Штатъ временнаго стола при 5-мъ отдѣленіи Коммисаріатскаго Департамента Военнаго Министерства, по производству денежнаго пособія солдатскимъ и матросскимъ дѣтямъ. 34826.

II. Суммы коммисаріатскаго вѣдомства.

Выдача прогонныхъ денегъ чинамъ военно-инженернаго управленія на Кавказѣ. 34011.—Отпускъ суммы на заведеніе гимнастическихъ рубашекъ въ сводной гвардейской резервной батареѣ. 34014.—Прибавка суммы на канцелярскіе расходы штабу гвардейской конной артиллеріи. 34116.—Отпускъ нѣкоторымъ стрѣлковымъ баталіонамъ суммы на ремонтъ вьючныхъ сѣделъ. 34144.—Отпускъ денегъ Тифлисскому гренадерскому Его Императорскаго Высочества Великаго Князя Константина Константиновича полку за содержаніе и пользованіе въ полковомъ лазаретѣ сверхштатныхъ и посторонніихъ больныхъ. 34148.—Отмѣна отпуска переносочныхъ мундирныхъ денегъ войскамъ отдѣльнаго гвардейскаго корпуса. 34351. — Отпускъ суммы внутреннимъ гарнизоннымъ баталіонамъ на устройство мишеней. 34667.—Производство войскамъ въ тѣхъ мѣстахъ, гдѣ они не имѣютъ лазаретовъ, денегъ на содержаніе больныхъ въ пріемныхъ отдѣленіяхъ и околоткахъ. 34935. — Производство разъѣздныхъ денегъ начальнику 2-й гвардейской кавалерійской дивизіи. 35084.—Усиленіе лазаретнаго содержанія войскамъ лѣваго крыла Кавказской арміи, выдвинутымъ въ горную полосу. 35109.

III. Заготовленіе, пріемъ, храненіе и выдача мундирныхъ, амуничныхъ и другихъ вещей.

Какіе шаравары отпускать нижнимъ чинамъ кавказскихъ драгунскихъ полковъ. 34013. — Форма стремянъ въ конной артиллеріи, у конноніоперъ, драгунъ, жандармовъ, кирасиръ и въ легкой кавалеріи. 34163.—Заведеніе вьючныхъ сѣделъ въ нѣкоторыхъ стрѣлковыхъ баталіонахъ. 34144. — Измѣненіе способа довольствія войскъ сапожнымъ товаромъ. 34320. — Прибавка нижнимъ чинамъ пороховаго вѣдомства по одной рубахѣ. 34937.—Порядокъ снабженія полушубками нижнихъ чиновъ баталіоновъ корпуса внутренней стражи. 35049.—Отпускъ обмундированія сторожамъ, прибавленнымъ къ штату управленія иррегулярныхъ войскъ. 35128.

Т. XXXV (1860).

I. Коммисаріатское управленіе и чины.

Оставленіе хозяйственной части госпитальнаго управленія попрежнему въ вѣдѣніи коммисаріата. 35368.—Продолженіе срока существованія временнаго стола, состоящаго при 3-мъ отдѣленіи Коммисаріатскаго Департамента Военнаго Министерства. 35625. — Назначеніе въ штатъ Московской коммисаріатской коммиссіи четырехъ подъемныхъ лошадей съ двумя телѣгами и упряжью. 36260.

II. Суммы коммисаріатскаго вѣдомства.

Плата за пользованіе солдатскихъ женъ и дѣтей въ гражданскихъ больницахъ, подвѣдомственныхъ приказамъ общественнаго призрѣнія. 35363.—Производство резервнымъ баталіонамъ, не имѣющимъ лазаретовъ, денегъ на содержаніе околотковъ и пріемныхъ отдѣленій. 35409.—Отпускъ денегъ войскамъ 5 армейскаго корпуса на содержаніе околотковъ и пріемныхъ отдѣленій, въ тѣхъ мѣстахъ, гдѣ нѣтъ лазаретовъ. 35695.—Назначеніе суммы на заготовленіе коммисаріатскихъ припасовъ для домашняго леченія нижнихъ чиновъ и ихъ семействъ Иркутскаго и Енисейскаго конныхъ полковъ. 35832.—Прибавка денегъ на канцелярскіе расходы драгунскимъ полкамъ. 35816. — Внесеніе въ смѣту коммисаріата расхода, потребнаго на провозъ, на пароходѣ, нижнихъ чиновъ гвардіи отъ Сосницкой пристани до г. Старой Русы, для пользованія тамошними минеральными водами. 35986. — Количество и цѣна матеріаловъ для напахъ сибирскимъ и оренбургскимъ войскамъ. 36035.—Прекращеніе производства денегъ на ремонтъ обоза для подвижнаго провіантскаго магазина 1-й арміи. 36074.—Отпускъ денегъ на одежду для деньщиковъ, состоящихъ при чинахъ вѣдомства военно-учебныхъ заведеній. 36423, *а.*

III. Заготовленіе, пріемъ, храненіе и выдача мундирныхъ, амуничныхъ и другихъ вещей.

Снабженіе вещами и деньгами нижнихъ чиновъ морскаго вѣдомства, увольняемыхъ въ отставку. 35314.—Измѣненіе сроковъ служенія госпитальнымъ суконнымъ вещамъ. 35357. —Довольствіе тулупами и кеньгами часовыхъ инженерныхъ войскъ. 35604. — Лѣтніе и зимніе шаравары для нестроевыхъ нижнихъ чиновъ. 35714.—Рейтузные шаравары ѣздовымъ артиллерійскихъ парковъ. 35760.—Размѣры сапожнаго товара для всѣхъ войскъ арміи и гвардіи. 35877.—Отпускъ овчинныхъ фуфаекъ Кавказскому линейному № 13 баталіону. 35995. — Количество вещей, матеріаловъ и денегъ, потребныхъ на обмундированіе казенныхъ деньщиковъ вообще, и цвѣтъ мундировъ деньщикамъ лейбъ-гвардіи коннаго полка. 36088, *таб.* — Отпускъ краснаго сукна всѣмъ войскамъ армейской кавалеріи на попоны и чемоданы и на подшивку госпитальныхъ палатокъ для Кавказской арміи. 36296.

Т. XXXVI (1861).

I. Коммисаріатское управленіе и чины.

Производство разъѣздныхъ денегъ казначею Московской коммисаріатской коммиссіи. 37006.

II. Суммы коммисаріатскаго вѣдомства.

Новый порядокъ конвоированія отъ Новочеркасска до границы Ставропольской губерніи казенныхъ суммъ, отправляемыхъ Коммисаріатскимъ Департаментомъ Военнаго Министерства, въ Ставрополь и Тифлисъ. 37458.—Отнесеніе на общую госпитальную сумму коммисаріата, издержекъ за пользованіе солдатскихъ женъ и дѣтей въ больницахъ губернскихъ и безъуѣздныхъ городовъ и посадовъ. 37515.

III. Заготовленіе, пріемъ, храненіе и выдача мундирныхъ и амуничныхъ и другихъ вещей.

Выдача, безъ зачета на слѣдующій годъ, одной рубашки и пары сапоговъ рекрутамъ изъ солдатскихъ дѣтей и отставнымъ и отпускнымъ нижнимъ чинамъ, поступающимъ на службу по

морскому вѣдомству, во второй половинѣ года. 36478. — Покупка мѣха къ папахамъ для нижнихъ чиновъ, присылаемыхъ въ образцовыя части отъ кавказскихъ, оренбургскихъ и сибирскихъ войскъ. 37086. — Положеніе объ образцахъ на вещи, заготовляемыя коммисаріатомъ для обмундированія и снаряженія войскъ. 37109.—Назначеніе чемодановъ сѣраго сукна и водоносныхъ флягъ кавалерійскаго образца для чиновъ нѣшей артиллеріи. 37225.— Производство карантинно-таможеннымъ чинамъ на Кавказѣ и за Кавказомъ довольствія обувью наравнѣ съ войсками арміи. 37230. — Снабженіе вещами и аммуничными деньгами увольняемыхъ, въ 1861 году, нижнихъ чиновъ въ безсрочный отпускъ. 37306.—Отпускъ денегъ на заведеніе рубашекъ, по образцу гимнастическихъ, командѣ, состоящей при временномъ артиллерійскомъ комитетѣ. 37384.—Отпускъ и постройка обмундированія и снаряженія нижнимъ чинамъ, высылаемымъ отъ армейскихъ стрѣлковыхъ баталіоновъ въ перемѣняющійся отдѣлъ стрѣлковой офицерской школы. 37465.— Содержаніе кибиточнаго лагеря въ городѣ Оренбургѣ. 37562.

Т. XXXVII (1862).

I. Коммисаріатское управленіе и чины.

Прекращеніе двухпроцентнаго вычета изъ суточныхъ столовыхъ (нынѣ порціонныхъ) денегъ, назначаемыхъ чиновникамъ коммисаріатскаго вѣдомства, во время командировокъ по дѣламъ службы. 37885.—Передача въ вѣдѣніе коммисаріата ремонтированія госпитальныхъ зданій, состоящихъ въ Западномъ инженерномъ округѣ. 38174. — Производство провіантскаго довольствія нижнимъ чинамъ коммисаріатскаго вѣдомства, имѣющимъ женъ или малолѣтныхъ дочерей, во время командировокъ по дѣламъ службы. 38196.

II. Суммы коммисаріатскаго вѣдомства.

Отнесеніе на суммы коммисаріатскаго вѣдомства платы за содержаніе въ полковомъ лазаретѣ Дагестанскаго конно-иррегулярнаго полка больныхъ туземцевъ изъ лицъ гражданскаго вѣдомства. 37921.—Пріемъ женъ и вдовъ бѣдныхъ отставныхъ нижнихъ чиновъ морскаго вѣдомства, для излеченія, въ военные госпитали и лазареты на счетъ коммисаріата. 38037. — Отпускъ суммъ на экстраординарные расходы и на выдачу пособій чинамъ войскъ Варшавскаго округа, ихъ вдовамъ и сиротамъ. 39054.

III. Заготовленіе, пріемъ, храненіе и выдача мундирныхъ, амуничныхъ и другихъ вещей.

Отпускъ съ 1872 года кавказскихъ сапогъ нижнимъ чинамъ кавказскихъ линейныхъ баталіоновъ. 38091. — Порядокъ обращенія въ бракъ обвязочныхъ матеріаловъ, при доставкѣ вещей водою въ Петровскъ и Тифлисъ изъ внутреннихъ губерній. 38593.—Порядокъ составленія и утвержденія правилъ, относительно заготовленія суконъ и каразеи для арміи и флота. 38655.—Отпускъ денегъ на парусинныя рубашки для нижнихъ чиновъ при галлереѣ ордонансной коммисіи. 38692.—Новые образцы желѣзнаго котелка и стеклянной фляги для войскъ. 38697.—Отпускъ краснаго сукна на шаравары гусарскимъ полкамъ всѣхъ 7-ми кавалерійскихъ дивизій. 38781.—Постройка обоза новой конструкціи для Сибирскаго линейнаго № 2-го баталіона. 38970.—Отмѣна приготовленія образцовъ вещамъ, отпускаемымъ войскамъ изъ коммисаріатскихъ коммисій. 38938.

Т. XXXVIII (1863).

I. Коммисаріатское управленіе и чины.

Оставленіе до 1 Января 1864 года учрежденныхъ при Кременчугской коммисаріатской коммисіи временныхъ столовъ для окончанія дѣлъ бывшей Херсонской коммисіи. 39283. — Отмѣна наряда казаковъ для препровожденія коммисіонеровъ, слѣдующихъ съ казенными денежными суммами по Черкасскому тракту, и назначеніе къ нимъ конвоя отъ тѣхъ вѣдомствъ, отъ которыхъ они будутъ отправляемы. 39439.—Переводъ Тобольской коммисаріатской коммисіи въ Омскъ. 39471. — Упраздненіе типографіи и литографіи, существовавшей при Коммисаріатскомъ Департаментѣ Военнаго Министерства. 40171.

II. Суммы коммисаріатскаго вѣдомства.

Ассигнованіе суммы на заготовленіе аммуничныхъ вещей для нижнихъ чиновъ гвардіи, состоящихъ въ постоянномъ кадрѣ образцоваго пѣхотнаго баталіона. 39252. — Отмѣна наряда казаковъ для препровожденія коммисіонеровъ, слѣдующихъ съ казенными денежными суммами по Черкасскому тракту, и назначеніе къ нимъ конвоя отъ тѣхъ вѣдомствъ, отъ которыхъ они будутъ отправляемы. 39439.—Предоставленіе начальникамъ дивизій въ войскахъ, состоящихъ или приводимыхъ въ военное положеніе, права посылать эстафеты и требовать непосредственно отъ коммисаріата возврата употребленныхъ на это денегъ. 39933.—Пользованіе въ гражданскихъ больницахъ, на счетъ коммисаріата вдовъ и дѣтей отставныхъ нижнихъ чиновъ. 40347.—Отнесеніе на суммы коммисаріата расхода на выдачу денегъ для покупки билетовъ сопровождающимъ, на частныхъ пароходахъ, различныя нештатныя команды, офицерамъ и деньщикамъ ихъ. 40388.

III. Заготовленіе, пріемъ, храненіе и выдача мундирныхъ, амуничныхъ и другихъ вещей.

Порядокъ удовлетворенія вещами деньщиковъ, находящихся при служащихъ въ военно-учебныхъ заведеніяхъ. 39123.—Порядокъ снабженія необходимыми вещами отставныхъ, безсрочно временно-отпускныхъ нижнихъ чиновъ, присылаемыхъ на гауптвахты безъ годной одежды и обуви. 39124.—Прекращеніе отпуска кожаныхъ рукавицъ кочегарамъ морскаго вѣдомства. 39130.—Ассигнованіе суммы на заготовленіе аммуничныхъ вещей для нижнихъ чиновъ гвардіи, состоящихъ въ постоянномъ кадрѣ образцоваго пѣхотнаго баталіона. 39282. —Порядокъ отпуска обмундированія на деньщиковъ, офицерамъ регулярныхъ войскъ и класснымъ чиновникамъ, служащимъ въ казачьихъ войскахъ. 39501.—Правила о поставкѣ суконъ и каразеи для арміи и флота. 39698.— Правила обращенія въ бракъ обвязочныхъ матеріаловъ, при доставкѣ вещей на Кавказъ. 39972.—Порядокъ пріема отъ войскъ и сдачи въ войска, остающихся излишними за расформированіемъ ихъ или уменьшеніемъ комплекта и за перемѣною образцовъ. 40009.

Т. XXXIX (1864).

I. Коммисаріатское управленіе и чины.

Освобожденіе Коммисаріатскаго Департамента Военнаго Министерства отъ обязанности наблюденія за поступленіемъ въ казенныя палаты суммъ отъ отдатчиковъ рекрутъ. 40526. — Усиленіе бухгалтеріи Коммисаріатскаго Департамента Военнаго Министерства. 40698. — Продленіе, еще на три года, срока существованія временнаго стола 3 отдѣленія Коммисаріатскаго Департамента Военнаго Министерства. 40883.—Переименованіе Тобольской коммисаріатской коммисіи, переведенной въ Омскъ, въ Омскую коммисію. 41110. — Упраздненіе С.-Петербургской, Московской, Динабургской, Брестъ-Литовской, Кіевской, Кременчугской, Воронежской, Казанской, Тамбовской и Симбирской коммисаріатскихъ коммисій. 41162.—Изъятіе военныхъ госпиталей изъ вѣдѣнія коммисаріата. 41164.—Временныя правила о переходѣ коммисаріатской части отъ нынѣ существующаго устройства къ вновь установляемому. 41167.

II. Суммы коммисаріатскаго вѣдомства.

Принятіе на счетъ коммисаріата расходовъ за пользованіе въ гражданскихъ больницахъ женъ, вдовъ и дѣтей отставныхъ нижнихъ чиновъ и непроизводство приказамъ общественнаго призрѣнія отпуска денегъ за медика-

менты для сихъ чиновъ, а также самыхъ медикаментовъ. 40460.

III. Заготовленіе; пріемъ, храненіе и выдача мундирныхъ, амуничныхъ и другихъ вещей.

Измѣненіе правилъ о поставкѣ сукопъ и каразеи для арміи и флота. 40782.

КОММИСАРЫ.

Т. XXVI (1851). Назначеніе при Тифлисскомъ городовомъ общественномъ управленіи, для надзора за доходами, трехъ коммисаровъ, и порядокъ избранія ихъ. 25162, *пп. 1, 2 5.*

Т. XXXI (1856). Упраздненіе должности коммисара надъ желѣзною работою при Ревельскомъ портѣ. 31079.

Т. XXXIV (1859). Порученіе исправленія должности Кяхтинскаго градоначальника въ случаѣ отсутствія или болѣзни его, Кяхтинскому пограничному коммисару. 34162.

Т. XXXV (1860). Назначеніе въ мѣстечко Орпири, въ Мингреліи, особаго полицейскаго коммисара. 35964.

Т. XLIII (1868). Упраздненіе въ м. Гусятинѣ, Подольской губерніи, должности военнаго коммисара для размѣна съ Австріею дезертировъ. 45397.

Т. XLIV (1869). Учрежденіе управленія коммисара въ Южно-Уссурійскомъ краѣ. 47653.

КОММИСІИ.

Т. V (1830). Учрежденіе коммисіи о раздачѣ ссуды жителямъ города Смоленска и правила о раздачѣ Всемилостивѣйше пожалованной жителямъ города Смоленска ссуды. 3633.—Объ избраніи въ депутаты квартирныхъ коммисій служащихъ чиновниковъ, когда не окажется свободнаго отъ службы дворянина и чиновника. 4015.

Т. VI (1831). Объ учрежденіи коммисій въ губерніяхъ отъ Польши возвращенныхъ, для разбора о лицахъ, участвовавшихъ въ мятежѣ и постановленія приговоровъ о тѣхъ имѣніяхъ, кои должны будутъ подлежать секвестру. 4711, *§ 1.*

Т. VII (1832). О бытіи губерніямъ: Минской, Волынской и Подольской попрежнему въ зависимости Главнокомандующаго 1-ю арміею во всемъ, что до дѣйствія учрежденныхъ въ тѣхъ губерніяхъ особыхъ слѣдственныхъ коммисій для разбора дѣлъ о мятежникахъ и окончательнаго рѣшенія сихъ дѣлъ, относиться можетъ. 5096.—Опредѣленіе круга дѣйствій слѣдственной коммисіи о Грузинскихъ Царскихъ документахъ. 5101.—Объ учрежденіи коммисіи для ликвидаціи долговъ конфискованныхъ имѣній мятежниковъ въ губерніяхъ, отъ Польши возвращенныхъ. 5168.—О назначеніи въ уѣздныя коммисіи, учрежденныя для переписи гражданъ и одноодворцевъ западныхъ губерній, по два чиновника для письмоводства. 5182.—Объ учрежденіи въ губерніяхъ строительныхъ коммисій. 5624, *§ 4.* Обязанности оныхъ, *§ 8 и слѣд.*—Объ учрежденіи въ остзейскихъ губерніяхъ и на островѣ Эзелѣ особыхъ коммисій по дѣламъ крестьянскаго положенія; правила для сихъ коммисій. 5619, 5674.—Объ учрежденіи въ Астрахани временной коммисіи для разсмотрѣнія и рѣшенія дѣлъ о банковыхъ должникахъ; составъ и обязанности оной. 5797.

Т. VIII (1833). Преобразованіе Симферопольской межевой коммисіи съ переименованіемъ Таврическою и переводъ оной въ Одессу. 5995.—Учрежденіе и обязанности коммисіи объ устройствѣ зданій для помѣщенія Полтавскаго кадетскаго корпуса. 6063.—Упраздненіе коммисіи по Московской ссудѣ. 6092.—Составъ и обязанности коммисіи для производства оцѣнки имуществъ, отходящихъ изъ частнаго владѣнія на государственное или общественное употребленіе. 6249, *пп. 6—10.*—Составъ и обязанности ревизскихъ коммисій. 6265, *§§ 34—45.*—Учрежденіе коммисій для разсмотрѣнія метрическихъ и актовыхъ книгъ въ возвращенныхъ отъ Польши губерніяхъ. 6644, *п. 2.*—Составъ и обязанности дорожныхъ коммисій. 6680, *п. 15.*

Т. IX (1834). Опредѣленіе при коммисіи духовныхъ училищъ особаго архитектора. 6787.—Прекращеніе отпуска изъ государственнаго казначейства 20.000 руб. на содержаніе канцеляріи коммисіи духовныхъ училищъ и назначеніе оныхъ изъ общихъ училищныхъ суммъ, въ вѣдѣніи ея состоящихъ. 6812.—Учрежденіе, составъ и обязанности коммисіи для обревизованія дѣйствій дворянскихъ депутатскихъ собраній. 7007, *ст. II.*—Упраздненіе слѣдственныхъ о мятежникахъ коммисій, учрежденныхъ въ западныхъ губерніяхъ. 7129, *п. 5.*—Учрежденіе коммисіи для изданія актовъ археографической экспедиціи. 7696.

Т. X (1835). Штатъ канцеляріи коммисіи духовныхъ училищъ. 7701 г.—О назначеніи членовъ въ коммисію для ревизіи дѣйствій дворянскихъ депутатскихъ собраній 7865.—Штатъ оныхъ коммисіямъ. 8180.—Положеніе коммисіи для построенія въ городѣ Тулѣ новаго оружейнаго завода. 8316.—Продолженіе существованія коммисіи, учрежденной въ Астрахани для разсмотрѣнія и рѣшенія дѣлъ о должникахъ бывшей тамъ конторы коммерческаго банка. 8328.—Положеніе временной коммисіи для окончанія дѣлъ бывшаго главнаго штаба 1-й арміи и счетовъ интендантствъ 1-й и 2-й арміи. 8345.—Составъ, порядокъ производства дѣлъ и обязанности коммисіи для размежеванія земель войска Донскаго. 8356, *§§ 4—50.*—Распространеніе на коммисію духовныхъ училищъ 1022 ст. Свода гражданскихъ законовъ, касательно взысканія съ подрядчиковъ полуторапроцентныхъ денегъ за незастрахованныя строенія, представляемыя ими въ залогъ. 8547.—О бытіи греко-уніатскимъ духовнымъ училищамъ въ вѣдѣніи сей коммисіи. 8692.

Т. XI (1836). Пояснительныя статьи относительно образованія продовольственныхъ коммисій. 8782, *ст. IV.*—Учрежденіе коммисіи для приведенія въ извѣстность доходовъ пасторовъ и церковныхъ служителей въ Инерманландіи. 9263.—Всякаго рода взаимные иски и притязанія полицейныхъ россійскихъ жителей Оренбургской губерніи и Киргизовъ подвергать суждению Оренбургской пограничной коммисіи. 9391.—Причисленіе къ классамъ гражданской службы чиновниковъ Московской дорожной коммисіи. 9581.—Штатъ временнаго счетнаго отдѣленія при канцеляріи коммисіи духовныхъ училищъ. 9711.

Т. XII (1837). Опредѣленіе архитектора съ помощникомъ при коммисіи духовныхъ училищъ. 9913.—Правила для руководства археографической коммисіи. 9951.—Присвоеніе классовъ должностямъ правителя канцеляріи и письмоводителя по искуственной и хозяйственной части коммисіи о построеніи Исаакіевскаго собора. 10136.—Отнесеніе должности секретаря учрежденной въ Астрахани коммисіи для разсмотрѣнія и рѣшенія дѣлъ о банковыхъ должникахъ, къ 9 разряду пенсіонныхъ окладовъ. 10168.

Т. XIII (1838). Правила производства дѣлъ по положеніямъ ликвидаціонныхъ коммисій. 10813, а.—Передача коммисіи для размежеванія Элтонскаго солевознаго тракта, въ непосредственное распоряженіе Министерства Государственныхъ Имуществъ. 11017.—Правила для коммисіи построенія Королевскаго канала. 11233.—О назначеніи срока существованія временной счетной Ставропольской коммисіи. 11605.—О классахъ должностей, разрядахъ мундировъ и окладахъ пенсій чиновниковъ временной Астраханской коммисіи для разсмотрѣнія и рѣшенія дѣлъ о должникахъ бывшей Астраханскаго коммерческаго банка конторы. 11689.—Закрытіе коммисіи для размежеванія Элтонскаго солевознаго тракта. 11698.

Т. XIV (1839). О прибавкѣ въ Могилевскую и Бессарабскую коммисіи для ревизіи дѣйствій дворянскихъ депутатскихъ собраній, по одному переводчику, а въ послѣднюю сверхъ того члена отъ короны. 11940.—Возвышеніе оклада правителя дѣлъ археографической коммисіи. 11986.—Упраздненіе коммисіи духовныхъ училищъ. 12070, *ук. п. 1.*—Дозволеніе коммисіи построенія въ Москвѣ храма во имя Христа Спасителя при заключеніи контрактовъ принимать залоги менѣе

третьей части. 12196.—Объ увеличеніи штата сей коммисіи. 12330. — Штатъ временной строительной коммисіи для перестройки Симбирской гимназіи. 12337—Штатъ и преобразованіе временной коммисіи, учрежденной при Министерствѣ Внутреннихъ Дѣлъ для построекъ какъ сего Министерства, такъ и для Министерства Народнаго Просвѣщенія. 12402. —Учрежденіе и составъ посредническихъ коммисій для полюбовнаго спеціальнаго межеванія. 12459, *п. 1.*—О мундирѣ для чиновниковъ коммисіи построенія въ Москвѣ храма во имя Христа Спасителя. 12562.—Учрежденіе коммисіи для окончанія дѣлъ, счетовъ и отчетовъ бывшаго Медицинскаго Департамента Министерства Внутреннихъ Дѣлъ. 12681.—Дозволеніе принимать завѣщеваемыя приношенія на построеніе въ Москвѣ храма во имя Христа Спасителя. 12826. — Штатъ временной Ставропольской счетной коммисіи. 12840.—Назначеніе въ археографическую коммисію еще одного редактора для изданія актовъ, относящихся къ Россіи, на иностранныхъ языкахъ. 12925.

Т. XV (1840). Возложеніе на ликвидаціонныя коммисіи: Виленскую, Гродненскую и Волынскую производства ликвидаціи долговъ по имѣніямъ мятежниковъ, конфискованнымъ за участіе въ заговорѣ Канарскаго. 12697 а.—Возложеніе на ликвидаціонныя коммисіи выдѣла частей, подлежащихъ, изъ нераздѣльныхъ имѣній, конфискаціи. 12905 а.—Учрежденіе въ г. Кіевѣ центральной ревизіонной коммисіи для разсмотрѣнія дѣйствій дворянскихъ депутатскихъ собраній, губерній: Кіевской, Волынской и Подольской. 13046.—Назначеніе канцелярій при посредническихъ коммисіяхъ 13103.—Сложеніе совершенно безнадежныхъ взысканій по дѣламъ временной коммисіи для окончанія счетовъ и дѣлъ интендантства 1 и 2 арміи. 13318. — Закрытіе коммисіи для разсмотрѣнія и рѣшенія дѣлъ о должникахъ бывшей въ Астрахани конторы коммерческаго банка. 13404.—Порученіе управляющимъ палатами государственныхъ имуществъ и совѣтникамъ хозяйственныхъ отдѣленій присутствовать въ ликвидаціонныхъ коммисіяхъ 13692.—Учрежденіе коммисіи для устройства разныхъ источниковъ городскаго хозяйства. 13801.—Учрежденіе хозяйственной коммисіи Днѣпровскихъ пороговъ. 13895.—Учрежденіе временной счетной коммисіи интендантства дѣйствующей арміи. 13961. — Продолженіе срока существованія временной Ставропольской счетной коммисіи. 13978.—Уменьшеніе состава Кіевской временной счетной коммисіи. 14065.—Штатъ коммисіи о построеніи Исаакіевскаго собора переложенный на серебро. 14113.

Т. XVI (1841). Назначеніе жалованья членамъ коммисій, учрежденныхъ для ревизіи дѣйствій дворянскихъ депутатскихъ собраній. 14177.—Отнесеніе званія помощника архиваріуса коммисіи для окончанія дѣлъ бывшаго главнаго штаба 1 арміи къ IX классу по росписанію должностей. 14215. — Упраздненіе Старорусской межевой коммисіи. 14258.—О пенсіяхъ и единовременныхъ пособіяхъ чиновникамъ коммисіи построенія въ Москвѣ храма во имя Христа Спасителя. 14363.—О прибавкѣ на жалованье чиновникамъ канцеляріи Виленской ревизіонной коммисіи по 1.700 руб. асс. въ годъ. 14364.—О штатахъ для канцелярій коммисій народнаго продовольствія. 14552. — Усиленіе штата Волынской ликвидаціонной коммисіи. 14694.—Росписаніе окладовъ для опредѣленія пенсій чиновникамъ коммисіи построенія въ Москвѣ храма во имя Христа Спасителя. 14770.—Продолженіе существованія коммисіи для окончанія дѣлъ счетовъ и отчетовъ бывшаго Медицинскаго Департамента. 14806.

Т. XVII (1842). Учрежденіе строительной коммисіи для устройства С.-Петербурго-Московской желѣзной дороги. 15265.—Штатъ оной. 15279.—Назначеніе сроковъ для представленія въ ликвидаціонныя коммисіи документовъ по дѣламъ о выдѣлѣ частей изъ нераздѣльныхъ имѣній мятежниковъ. 15369. — Ограниченіе числа дѣлъ, поступающихъ въ ликвидаціонныя коммисіи. 15653.—О порядкѣ выдачи годовыхъ окладовъ, вмѣсто производства въ гражданскіе чины, отставныхъ офицеровъ, служащихъ по вѣдомству коммисіи для построенія въ Москвѣ храма во имя Христа Спасителя. 15707. — О коммисіи продовольствія въ войскѣ Черноморскомъ. 15809, *§§ 286 — 289, 296.* — Распредѣленіе на разряды дѣлъ соединеннаго архива бывшей Кіевской временной счетной коммисіи. 15933.—Упраздненіе строительной коммисіи для устройства С.-Петербурго-Московской желѣзной дороги. 15950, *п. 7.*—Продолженіе существованія временной коммисіи для окончанія дѣлъ, счетовъ и отчетовъ бывшаго Медицинскаго Департамента, еще на три года. 16002. — Учрежденіе коммисіи для разбора находящагося въ Вильнѣ архива Литовскаго трибунала. 16080.

Т. XVIII (1843). Упраздненіе соединеннаго архива Кіевской временной счетной коммисіи. 15910 а.—Учрежденіе люстраціонной коммисіи при второмъ Департаментѣ Государственныхъ Имуществъ. 16199, *п. 2.* — Опредѣленіе въ коммисію построенія въ Москвѣ храма во имя Христа Спасителя еще одного младшаго помощника архитектора. 16618.—Учрежденіе въ г. Вильно центральной ревизіонной коммисіи для губерній Виленской, Минской, Гродненской и Ковенской. 16857.—Учрежденіе коммисій для уравненія денежныхъ сборовъ съ государственныхъ крестьянъ. 16929.—Назначеніе въ составъ центральной ревизіонной Виленской коммисіи, члена отъ дворянства Ковенской губерніи. 17256. — Продолженіе срока существованія Кіевской центральной коммисіи, по 1 Января 1845 года. 17257.

Т. XIX (1844). Учрежденіе временной коммисіи для начертанія плана высшему учебному ветеринарному заведенію.—17663.—Обязанности правителя канцеляріи коммисіи построенія въ Москвѣ храма во имя Христа Спасителя. 17749.—О пенсіи чиновникамъ, состоявшимъ на службѣ въ коммисіяхъ народнаго продовольствія до 1841 года. 18424.—Упраздненіе Московской коммисіи свода запрещеній и разрѣшеній на имѣнія. 18542.

Т. XX (1845). Штатъ центральной коммисіи уравненія денежныхъ сборовъ. 18624.—Положеніе объ учрежденіи временнаго отдѣленія при Оренбургской пограничной коммисіи. 19077.—О ревизіи въ войсковомъ контролѣ войска Донскаго отчетовъ коммисіи для достройки соборнаго храма въ г. Новочеркасскѣ. 19185.

Т. XXI (1846). Назначеніе въ Витебскую коммисію народнаго продовольствія непремѣннаго члена и учрежденіе при оной временнаго стола 19771.—Опредѣленіе въ Ковенскую коммисію народнаго продовольствія одного члена отъ дворянства. 19777.—Продолженіе срока существованія Виленской центральной ревизіонной коммисіи еще на одинъ годъ. 19802.—Учрежденіе коммисіи для разсмотрѣнія правъ лицъ на княжеское и дворянское достоинства по Грузіи и Имеретіи. 19891.—Учрежденіе при коммисіи для введенія новаго положенія объ общественномъ устройствѣ въ С.-Петербургѣ, особой канцеляріи. 19941. — О деньгахъ на наемъ квартиры для Кронштадтской квартирной коммисіи. 20338. — Назначеніе переводчика въ Гродненскую коммисію учрежденную для пересмотра актовыхъ книгъ въ западныхъ губерніяхъ. 20446.—Временное учрежденіе канцеляріи при оцѣночной коммисіи въ Кіевѣ. 20476.—Опредѣленіе въ Могилевскую коммисію народнаго продовольствія помощника правителя дѣлъ и трехъ писцовъ. 20645.—О классахъ по должностямъ и разрядамъ пенсій и мундировъ чиновниковъ особыхъ порученій и земскихъ ликвидаціонныхъ коммисій. 20744.

Т. XXII (1847). Сокращеніе штата Виленской ликвидаціонной коммисіи. 20821. — Учрежденіе при Оренбургской пограничной коммисіи временнаго стола для производства дѣлъ по управленію Внутреннею Киргизскою Ордою. 20885.—Сокращеніе штата Волынской ликвидаціонной коммисіи. 20928. — Закрытіе центральной коммисіи по испытанію лошадей въ Россіи. 20980.—Штатъ коммисіи для приведенія въ извѣстность лицъ, составляющихъ княжескія и дворянскія фамиліи въ Грузіи. 21126.—Штатъ Кутаисской коммисіи для приведенія въ извѣстность лицъ, составляющихъ княжескія и дворянскія фамиліи въ Имеретіи и

Гуріи. 21166.—Продолженіе срока существованія временнаго отдѣленія Оренбургской пограничной коммисіи. 21247.—Положеніе коммисіи для ревизіи отчетовъ по инженерной и строительной частямъ на Кавказѣ и Закавказскомъ краѣ. 21408.

Т. XXIII (1848). Закрытіе временнаго отдѣленія, учрежденнаго при Оренбургской пограничной коммисіи. 21874. — Назначеніе директора канцеляріи при коммисіи построенія Исаакіевскаго собора и опредѣленіе архивріуса и помощника бухгалтера. 22235.—Штатъ Тифлисской квартирной коммисіи. 22260. — Учрежденіе раввинской коммисіи. 22276. — Опредѣленіе на одинъ годъ въ Витебскую губернскую коммисію народнаго продовольствія бухгалтеровъ и писцовъ. 22344.

Т. XXIV (1849). Назначеніе Вологодской квартирной коммисіи въ пособіе на наемъ квартиры для начальника III округа внутренней стражи и его штаба по 1.170 руб. 60 коп. сер. въ годъ. 23318.—Учрежденіе коммисіи для введенія въ Лифляндской губерніи положенія о крестьянахъ. 23385, *§§ 1178—1215.* — Продолженіе еще на одинъ годъ временнаго дополнительнаго штата для канцеляріи Могилевской губернской коммисіи народнаго продовольствія. 23451.—Учрежденіе Черноморской ревизіонной коммисіи. 23623.—Новый штатъ коммисіи для ревизіи отчетовъ по инженерной и строительной частямъ на Кавказѣ и Закавказскомъ краѣ. 23637.

Т. XXV (1850). Обращеніе главной полевой коммисіартской коммисіи въ мѣстную Новогеоргіевскую коммисію. 23801.—Оставленіе еще на нѣкоторое время въ составѣ Витебской губернской коммисіи народнаго продовольствія четырехъ бухгалтеровъ съ писцами, опредѣленныхъ для окончанія счетовъ за неурожайные годы. 24338.—Учрежденіе временной коммисіи для предварительнаго разсмотрѣнія списковъ и дѣлъ о княжескихъ и дворянскихъ фамиліяхъ Грузіи, Имеретіи и Гуріи. 24344. — Закрытіе оной. 24710.—Учрежденіе временныхъ ревизскихъ коммисій. 24817, *§§ 42—55.*

Т. XXVI (1851). Продолженіе на одинъ годъ дѣйствія временнаго дополнительнаго штата Могилевской коммисіи народнаго продовольствія. 24923. — Опредѣленіе въ коммисіи для уравненія денежныхъ сборовъ съ государственныхъ крестьянъ, помощниковъ членовъ. 24958. — Возложеніе на директора училищъ Виленской губерніи тѣхъ обязанностей, кои поручены штатнымъ смотрителямъ въ городахъ: Дисиѣ, Ошмянахъ, Вилейкѣ и Трокахъ по коммисіямъ для разбора архивовъ судебныхъ мѣстъ. 25317. — Содержаніе изъ земскихъ сборовъ непремѣнныхъ членовъ и канцелярій губернскихъ коммисій народнаго продовольствія. 25398, *ст. 14, § I.*—Отнесеніе къ VII разряду пенсіонныхъ окладовъ должности старшихъ землемѣровъ коммисіи для размежеванія земель войска Донскаго. 25541. — Учрежденіе временной коммисіи для разбора старыхъ дѣлъ войсковыхъ управленій Оренбургскаго казачьяго войска. 25774.—Закрытіе учрежденныхъ по западнымъ губерніямъ коммисій для повѣрки актовыхъ книгъ. 25835.

Т. XXVII (1852). Коммисіи народнаго продовольствія разрѣшаютъ отсрочку взноса хлѣба, выданнаго въ ссуду изъ запасныхъ магазиновъ. 26944, *ст. 55.*—Коммисіи эти производятъ отпускъ пособій изъ продовольственныхъ капиталовъ. *Тамъ же, ст. 56.*—Штатъ канцеляріи Самарской губернской коммисіи народнаго продовольствія. 26008.—Учрежденіе канцеляріи при коммисіи для надѣленія землями башкирскихъ припущенниковъ. 26706.

Т. XXVIII (1853). Усиленіе штата Курской посреднической коммисіи. 27241, *ст. 10.*—Считаніе въ Кабинетѣ Его Императорскаго Величества археологической коммисіи въ Римѣ. 27389.—Учрежденіе коммисіи для приведенія въ порядокъ дѣлъ С.-Петербургскаго архива. 27458.—Присоединеніе къ Министерству Государственныхъ Имуществъ коммисій для выдѣла корабельныхъ рощъ. 27804, *ст. 4.*

Т. XXIX (1854). Обязанности люстраціонной коммисіи по регулированію казенныхъ имѣній остзейскихъ губерній. 27886, *ст. 10 и 11.*—Порядокъ передачи спорныхъ межевыхъ дѣлъ изъ посредническихъ коммисій въ уѣздные суды. 28418.

Т. XXX (1855). Учрежденіе печальной коммисіи для приготовленій къ погребенію тѣла въ Бозѣ почившаго Императора Николая Павловича. 29075.—Положеніе о музеумѣ древностей и временной археологической коммисіи въ Вильно. 29267.—Назначеніе разъѣздныхъ денегъ предсѣдателю коммисіи при Охтенскомъ капсюльномъ заведеніи для пріема отъ онаго капсюлей. 29672.

Т. XXXI (1856). Упраздненіе Вятской губернской посреднической коммисіи и порядокъ закрытія посредническихъ коммисій вообще. 30015.—Учрежденіе Астраханской коммисіи рыбныхъ и тюленьихъ промысловъ. 30056.—Назначеніе квартирныхъ и разъѣздныхъ денегъ предсѣдателю коммисіи для пріема ударныхъ колпачковъ въ Шостенскомъ капсюльномъ заведеніи. 30133.—Штатъ канцеляріи коммисіи для улучшеній по военной части. 30304.—Учрежденіе коммисіи въ Эстляндской губерніи для надзора за выдѣломъ и размежеваніемъ земель. 30693, *I, ст. 30.* — Учрежденіе временной коммисіи для окончанія дѣлъ бывшей 2-й арміи. 31026. — Назначеніе класса по должности и разряда по пенсіи врачу коммисіи для построенія въ Москвѣ храма во имя Христа Спасителя. 31075.—Учрежденіе постоянной коммисіи для производства артиллерійскихъ опытовъ съ цѣлью усовершенствованія морской артиллеріи, и производство лицамъ, оную составляющимъ, двойнаго по чинамъ жалованья и разъѣздныхъ денегъ. 31114.

Т. XXXII (1857). Производство столовыхъ денегъ начальнику коммисіи для ревизіи отчетовъ по инженерной и строительной частямъ на Кавказѣ и въ Закавказскомъ краѣ. 31542.—Опредѣленіе еще двухъ членовъ въ состоящую при Министерствѣ Внутреннихъ Дѣлъ раввинскую коммисію. 31832.—Убавка изъ коммисіи ремонтированія кавалеріи отдѣльнаго гвардейскаго корпуса одного ремонтера съ назначеніемъ на его мѣсто артиллерійскаго офицера. 31930.—Положеніе о временной коммисіи для окончанія дѣлъ и счетовъ Главнаго Штаба и интендантства 2-й арміи и мѣстъ, оными подвѣдомственныхъ. 32185.—Назначеніе квартирныхъ денегъ изъ суммъ кибиточнаго сбора офицерамъ, состоящимъ на службѣ по вѣдомству Оренбургской пограничной коммисіи. 32231.—Упраздненіе нѣкоторыхъ штатныхъ должностей по коммисіи для построенія въ Москвѣ храма во имя Христа Спасителя. 32463.—Число чиновъ въ коммисіи ремонтированія кавалеріи отдѣльнаго гвардейскаго корпуса и оклады содержанія имъ. 32504.—Положеніе о временной коммисіи для ревизіи книгъ и счетовъ, окончанія дѣлъ и разбора архива Департамента Военныхъ Поселеній. 32554.

Т. XXXIII (1858). Переводъ временной коммисіи для окончанія дѣлъ и счетовъ Главнаго Штаба и интендантства бывшей 2-й арміи изъ Харькова въ С.-Петербургъ. 32829. — Учрежденіе временной коммисіи для устройства охтенскихъ поселянъ. 32910, *ст. 9.*—Назначеніе коммисій особо назначаемыхъ Его Императорскимъ Величествомъ для разсмотрѣнія ежегодныхъ отчетовъ Министровъ и Главноуправляющихъ о дѣлахъ ихъ управленія. 32979.—Учрежденіе коммисіи для постановленія правилъ порядка снабженія флота лѣсомъ посредствомъ подряда. 33076.—Закрытіе временной коммисіи для устройства С.-Петербургскаго общественнаго управленія. 33327.—Учрежденіе въ С.-Петербургѣ временной коммисіи для разбора дѣлъ между рядчиками или нанимателями и рабочими или мастеровыми. 33330.—Штатъ временной коммисіи о построеніи С.-Петербургскаго Исаакіевскаго собора. 33470.—Поясненіе нѣкоторыхъ статей положенія о временной коммисіи для разбора дѣлъ между рядчиками или нанимателями и рабочими или мастеровыми, касательно наложенія взысканій на уклоняющихся отъ явки лицъ. 33520.—Штатъ канцеляріи временной коммисіи для устройства охтенскихъ поселянъ. 33559.—Упраздненіе временной коммисіи для окончанія дѣлъ и счетовъ Главнаго Штаба и интендантства бывшей 2-й арміи и передача дѣлъ оной въ под-

лежащіе Департаменты Военнаго Министерства. 33577.—Назначеніе въ постоянную коммисію для производства артиллерійскихъ опытовъ членами артиллерійскихъ и флотскихъ офицеровъ. 33586.—Производство квартирныхъ денегъ офицерамъ, состоящимъ на службѣ при Оренбургской пограничной коммисіи. 33911.

Т. XXXIV (1859). Учрежденіе въ Восточной Сибири особыхъ коммисій для разбора и уничтоженія рѣшенныхъ архивныхъ дѣлъ. 33967 а. — Продолженіе срока существованія временной коммисіи для окончанія дѣлъ и счетовъ, ревизіи книгъ и разбора архива бывшаго Департамента Военныхъ Поселеній. 34072. — Положеніе объ Императорской археологической коммисіи. 34109.—Назначеніе двухъ чиновниковъ при Оренбургской пограничной коммисіи по пограничному управленію Оренбургскаго края. 34204.—Предоставленіе начальнику Эстляндской губерніи права назначать въ мѣстную коммисію крестьянскихъ дѣлъ или ревизора вѣдомства государственныхъ имуществъ, или ассесора губернскаго правленія. 34239.—Учрежденіе редакціонныхъ коммисій для составленія проекта общаго положенія объ устройствѣ быта помѣщичьихъ крестьянъ. 34311.—Учрежденіе въ Военномъ Министерствѣ особой военно-кодификаціонной коммисіи. 34329.—Увеличеніе числа воспитанниковъ въ школѣ киргизскихъ дѣтей при Оренбургской пограничной коммисіи. 34374. — Временной штатъ канцеляріи военно-кодификаціонной коммисіи. 34609.—Закрытіе временной коммисіи для окончанія дѣлъ и счетовъ ревизіи книгъ и разбора архива бывшаго Департамента Военныхъ Поселеній. 34770.—Наказному атаману Астраханскаго казачьяго войска присутствовать въ коммисіи рыбныхъ и тюленьихъ промысловъ. 34812.—Предоставленіе военно-кодификаціонной коммисіи составленія и изданія продолженій Свода военныхъ постановленій. 34895.—Учрежденіе пріемныхъ коммисій для повѣрки изготовляемаго на оружейныхъ заводахъ ручнаго оружія и другихъ издѣлій. 34951.—Оклады содержанія чинамъ военно-кодификаціонной коммисіи. 35086.—Переименованіе Оренбургской пограничной коммисіи въ областное правленіе оренбургскими Киргизами. 35223. — Упраздненіе учрежденной при коммисіи для построенія въ Москвѣ храма во имя Христа Спасителя должности помощника полицеймейстера для присмотра за рабочими людьми. 35297.—Удвоеніе окладовъ квартирныхъ денегъ чиновникамъ сей коммисіи. 35298.—Составъ въ незначительныхъ городахъ Сибири коммисій для разбора и уничтоженія архивныхъ дѣлъ. 34993.

Т. XXXV (1860). Закрытіе Волынской и Виленской ликвидаціонныхъ коммисій. 35031.—Штатъ временной коммисіи для окончанія дѣлъ и счетовъ упраздненнаго главнаго управленія южныхъ поселеній, состоящая при строительной части сихъ поселеній. 35525.—Закрытіе временной коммисіи для составленія и повѣрки отчетовъ по инженернымъ работамъ, произведеннымъ въ минувшую войну въ раіонахъ бывшихъ армій Южной и Крымской. 35845.—Положеніе временной коммисіи для словесной расправы между нанимателями, рядчиками и рабочими или мастеровыми въ Москвѣ. 36104.—Положеніе о временной коммисіи по устройству Таганрогскаго порта. 36258.

Т. XXXVI (1861). Открытіе коммисій для разсмотрѣнія и составленія проектовъ положеній объ устройствѣ и улучшеніи быта помѣщичьихъ крестьянъ и правила касательно состава и порядка дѣйствій оныхъ въ городахъ: Вильно. 32465 *а* и *б* и 33676 *а*;—въ Кіевѣ. 32840 *а*; 32857 *а* и 33676 *а*. и въ Кишиневѣ (для устройства быта крѣпостныхъ Цыганъ Бессарабской области). 33253 *а* и 33269 *а*.—Въ составъ каждой редакціонной при губернскихъ дворянскихъ комитетахъ коммисіи непремѣнно долженъ находиться одинъ изъ членовъ отъ Правительства. 33852 *б*.—Учрежденіе третьей редакціонной коммисіи (финансовой), для разсмотрѣнія предположеній о финансовыхъ мѣрахъ къ облегченію крестьянамъ выкупа земельныхъ угодій. 34134 *а*.—Образованіе коммисіи для начертанія проектовъ узаконеній объ уѣздномъ полицейскомъ управленіи и объ учрежденіяхъ для разбора споровъ и недоумѣній между помѣщиками и крестьянами. 34265 *а*. — Предоставленіе Кіевской коммисіи избрать членовъ отъ закрытыхъ уже дворянскихъ комитетовъ, учрежденныхъ въ Кіевской, Подольской и Волынской губерніяхъ, для представленія Правительству нужныхъ свѣдѣній и объясненій при разсмотрѣніи проектовъ положеній объ улучшеніи быта помѣщичьихъ крестьянъ означенныхъ губерній. 34443 *в*.—Опредѣленіе образа дѣйствій предсѣдателя редакціонныхъ коммисій и членовъ, избранныхъ губернскими дворянскими комитетами для представленія высшему Правительству нужныхъ свѣдѣній и объясненій. 34805 *а*.—Порученіе коммисіи объ уѣздныхъ учрежденіяхъ составить проекты касательно преобразованія губернскихъ учрежденій. 35020 *а*.—Закрытіе редакціонныхъ коммисій. 36208 *а*. — Учрежденіе временныхъ коммисій въ губерніяхъ для нѣкоторыхъ предварительныхъ, на мѣстѣ, распоряженій по введенію въ дѣйствіе новыхъ о крестьянахъ положеній. 36377 *а*. — Открытіе сихъ коммисій и подробныя правила для ихъ дѣйствій. 36391*а*.—Порядокъ производства въ чины лицъ, служащихъ въ кодификаціонной коммисіи Царства Польскаго. 36559.—Оклады жалованья браковщикамъ пріемныхъ коммисій на оружейныхъ заводахъ. 36623.—Учрежденіе коммисіи для пересмотра существующихъ постановленій о бессарабскихъ царанахъ. 36646. — Учрежденіе временной коммисіи, учрежденной для составленія проекта правилъ о наймѣ вольныхъ работниковъ для сельскихъ работъ. 36649 *а*. — Измѣненіе штата военно-кодификаціонной коммисіи. 36697.—Положеніе временной коммисіи по устройству Перновскаго порта. 36745.—Штатъ временной коммисіи для окончанія дѣлъ и счетовъ интендантства Кавказской арміи и мѣсть, оному подвѣдомственныхъ. 36759.—Изъявленіе Монаршаго благоволенія предсѣдателямъ и членамъ общихъ коммисій по устройству быта крестьянъ и дворовыхъ людей, выходящихъ изъ крѣпостной зависимости. 36873.—Изъявленіе Монаршаго благоволенія всѣмъ лицамъ, призваннымъ въ составъ редакціонныхъ коммисій, учрежденныхъ для начертанія проектовъ общихъ для всего Государства положеній о крестьянахъ, выходящихъ изъ крѣпостной зависимости. 36874. — Учрежденіе, временной коммисіи въ Тифлисѣ для приведенія въ извѣстность лицъ, принадлежащихъ къ семействамъ тифлисскихъ первостатейныхъ мокалаковъ, имѣющихъ право на потомственное почетное гражданство. 36936. — Подчиненіе коммисіи для надѣленія землею Кубанскаго войска, начальнику Кубанской области, и власть Военнаго Министра по дѣламъ сей коммисіи. 36947.—Учрежденіе въ С.-Петербургѣ коммисіи, по случаю открываемой въ 1862 году въ Лондонѣ всемірной выставки. 36952.—Порученіе письмоводителю Пронскаго городническаго правленія обязанностей письмоводителя квартирной коммисіи въ г. Пронскѣ, Рязанской губерніи. 37160.—Учрежденіе временной коммисіи, въ Кяхтѣ для окончанія таможенныхъ дѣлъ. 37267. — Учрежденіе при провіантской коммисіи отдѣльнаго Оренбургскаго корпуса, временнаго отдѣленія для окончанія дѣлъ и счетовъ бывшаго при штабѣ сего корпуса отдѣленія для снабженія степныхъ укрѣпленій. 37699, *§§ 61—64*.

Т. XXXVII (1862). Упраздненіе Осетинской духовной коммисіи, передача принадлежащихъ ей дѣлъ и суммъ обществу возстановленія Православнаго Христіанства на Кавказѣ, канцеляріи Экзарха Грузіи и Грузино-Имеретинской Святѣйшаго Синода конторѣ. 36019 *а*. — Ограниченіе дѣйствій коммисіи, учрежденной для изслѣдованія правильности поступленія въ С.-Петербургскую дворянскую опеку полупроцентнаго сбора съ имѣній, находящихся въ опекѣ. 37362.—Подвѣдомственность коммисіи о построеніи Исаакіевскаго собора въ С.-Петербургѣ и храма во имя Христа Спасителя въ Москвѣ, Главному Управленію Путей Сообщенія и Публичныхъ Зданій. 37896. — Учрежденіе временной коммисіи для управленія дѣлами С.-Петербургскаго университета. 37906, *ст. 1*. — Продолженіе существованія Императорской археологической коммисіи.

37952.—Закрытіе временной контрольной коммисіи при Министерствѣ Внутреннихъ Дѣлъ. 37973.—Производство полуторнаго оклада жалованья медику, командируемому въ коммисію морскихъ артиллерійскихъ опытовъ. 38115. — Учрежденіе оцѣночныхъ коммисій для оцѣнки усадебъ, принадлежащихъ казакамъ, назначаемымъ для переселенія на передовыя линіи западной части Кавказскаго хребта. 38256, *§ 86 и др.*—Закрытіе коммисіи для устройства присоединенныхъ къ городу С.-Петербургу охтенскихъ поселеній. 38296. — Положеніе временной коммисіи въ Николаевѣ, для окончанія дѣлъ и счетовъ Черноморскаго вѣдомства, за время по 1860 годъ. 38523. — Закрытіе Владимірской посреднической коммисіи. 38636. — Учрежденіе ежегодно назначаемой технической коммисіи для надзора за содержаніемъ въ исправности памятника тысячелѣтію Россійскаго Государства. 38652, *ст. 7 и 8.*— Положеніе и штатъ временной коммисіи для окончанія дѣлъ и счетовъ интендантства бывшей 1-й арміи. 38678. — Отпускъ денегъ на парусинныя рубашки для нижнихъ чиновъ при галлереѣ оружейной коммисіи. 38692. — Учрежденіе коммисіи для составленія подробныхъ проектовъ уставовъ и положеній, согласныхъ съ главными началами обнародованныхъ основныхъ положеній преобразованія судебной части въ Россіи. 38761, *ук.*—Упраздненіе коммисіи для улучшенія по военной части (состоящая при отдѣльномъ гвардейскомъ корпусѣ). 38860.—Составленіе коммисіи, для принятія приготовительныхъ мѣръ къ слиянію сельскихъ сословій въ одно общее управленіе и для составленія положенія о примѣненіи къ государственнымъ крестьянамъ главныхъ основаній положенія 19 Февраля 1861 года о крестьянахъ, вышедшихъ изъ крѣпостной зависимости. 38897.—Учрежденіе временныхъ повѣрочныхъ коммисій, для повѣрки размѣра денежной и издѣльной повинностей, слѣдующихъ съ крестьянъ въ пользу помѣщиковъ, въ губерніяхъ: Виленской, Гродненской, Ковенской, Минской и въ уѣздахъ: Динабургскомъ, Дрисенскомъ, Люцинскомъ и Рѣжицкомъ Витебской губерніи. 38938, *ст. 1.*—Учрежденіе коммисій объ устройствѣ общества и общественнаго управленія горнозаводскаго населенія казенныхъ горныхъ заводовъ и соляныхъ заводовъ и промысловъ вѣдомства Министерства Финансовъ. 39043, *ст. 5 и др.*

Т. XXXVIII (1863). Учрежденіе раскладочныхъ коммисій для раскладки въ 1863 году налога на недвижимыя имущества въ городахъ, посадахъ и мѣстечкахъ. 39119, *ст. 6 и др.*—Учрежденіе временной коммисіи для окончанія дѣлъ и счетовъ упраздненнаго Астраханскаго провіантскаго комитета. 39366, *ст. 6 и др.*—Правила о составѣ и порядкѣ дѣйствій повѣрочныхъ коммисій въ губерніяхъ Виленской, Гродненской, Ковенской, Минской, и въ 4-хъ уѣздахъ Витебской губерніи. 39463.—Учрежденіе временной коммисіи для введенія положенія объ общественномъ управленіи города Одессы. 39567, *ст. 2.*—Преобразованіе учрежденной въ г. Уфѣ въ 1848 году коммисіи для надѣленія землею Башкиръ и ихъ припущенниковъ. 39703.—Увеличеніе числа повѣрочныхъ коммисій въ сѣверо-западныхъ губерніяхъ. 40134. — Учрежденіе временной коммисіи въ г. Кіевѣ для исполнительныхъ распоряженій по указу, 30 Іюля 1863 года (39928), о прекращеніи обязательныхъ отношеній крестьянъ къ помѣщикамъ въ Кіевской, Подольской и Волынской губерніяхъ. 40175.— Измѣненіе и дополненіе § 22 положенія временной коммисіи въ Николаевѣ, для окончанія дѣлъ и счетовъ Черноморскаго вѣдомства по 1860 годъ. 40192. — Раскладка опредѣленной суммы налога съ недвижимыхъ имуществъ въ городахъ, посадахъ и мѣстечкахъ производится особыми раскладочными коммисіями. 40315, *ст. 5 и др.* — Учрежденіе временной ревизіонной коммисіи при Государственномъ Контролѣ. 40363.

Т. XXXIX (1864). Назначеніе двухъ чиновниковъ при пограничной коммисіи Оренбургскаго края. 34201 *а.*—Образованіе особой коммисіи для опредѣленія главныхъ началъ преобразованія межевой части. 39305 *а.* — Положеніе временной ревизіонной коммисіи. 40456 *а.*—Увеличеніе состава временной коммисіи въ г. Кіевѣ для исполнительныхъ распоряженій по указу 30 Іюля 1863 года о прекращеніи обязательныхъ отношеній крестьянъ къ помѣщикамъ въ Кіевской, Подольской и Волынской губерніяхъ. 40498. — Образованіе ликвидаціонной коммисіи Царства Польскаго. 40611.—Закрытіе коммисіи учрежденной въ г. Ригѣ, въ 1649 году, для составленія проектовъ положеній о преобразованіи торговой части. 40618.—Упраздненіе коммисіи состоящей при университетѣ св. Владиміра для изслѣдованія губерній Кіевскаго учебнаго округа въ естественномъ, сельскохозяйственномъ и промышленномъ отношеніяхъ и для статистическаго описанія оныхъ и передача принадлежащихъ ей суммъ въ состоящую при Кіевскомъ, Подольскомъ и Волынскомъ Генералъ-Губернаторѣ коммисію для разбора древнихъ актовъ. 40682. — Дѣйствія временныхъ уѣздныхъ коммисій по введенію въ дѣйствіе положенія о земскихъ учрежденіяхъ. 40934. — Назначеніе столовыхъ денегъ предсѣдателю коммисіи для надѣленія землею Башкиръ-вотчинниковъ и ихъ припущенниковъ. 41029. — Средства для покрытія канцелярскихъ расходовъ коммисій по раскладкѣ налога съ недвижимыхъ имуществъ въ городахъ, посадахъ и мѣстечкахъ. 41084.—Порядокъ представленія коммисіею для построенія въ Москвѣ храма во имя Христа Спасителя на Высочайшее утвержденіе бюджетовъ годовыхъ по коммисіи расходовъ и всеподданнѣйшихъ докладовъ. 41204.—Права и обязанности судебныхъ слѣдователей и другихъ членовъ слѣдственныхъ коммисій. 41283.—Учрежденіе Владикавказской временной коммисіи для разбора личныхъ поземельныхъ правъ туземнаго населенія Терской области. 41526.—Закрытіе Оренбургской посреднической коммисіи. 41597.

Т. XL (1865). Упраздненіе временной коммисіи въ г. Кіевѣ для исполнительныхъ распоряженій по указу 30 Іюля 1863 года, о прекращеніи обязательныхъ отношеній крестьянъ къ помѣщикамъ въ Кіевской, Подольской и Волынской губерніяхъ. 41731. — Дополненіе § 19 положенія о временной коммисіи въ Николаевѣ для окончанія дѣлъ и счетовъ Черноморскаго вѣдомства за время по 1860 годъ. 42100.— Оставленіе временной счетной коммисіи упраздненнаго интендантства бывшей 1-й арміи до 1 Мая 1866 года и сравненіе чиновъ оной въ правахъ и содержаніи съ чинами бывшаго окружнаго интендантства Царства Польскаго. 42263. — Учрежденіе временной коммисіи въ мѣстечкѣ Зугдиды для приведенія въ извѣстность лицъ высшаго сословія Мингреліи, Сванетіи и Самурзакани. 42271.— Учрежденіе временной коммисіи для ревизіи технической отчетности по вѣдомству путей сообщенія. 42409.—Учрежденіе особыхъ коммисій при губернскихъ воинскихъ начальникахъ для повѣрки правильности освидѣтельствованія и назначенія нижнихъ воинскихъ чиновъ въ неспособные. 42468.—Учрежденіе особой коммисіи для разсмотрѣнія предположеній о введеніи въ народныя школы обученія церковному пѣнію. 42812.

Т. XLI (1866). Учрежденіе коммисій въ С.-Петербургѣ для распоряженій по участію Россіи въ Парижской всемірной выставкѣ 1867 года. 41902 *а.* — Составъ сей коммисіи. 41972 *а.*—Положеніе о пріемныхъ коммисіяхъ при оружейныхъ заводахъ. 42893. — Учрежденіе вмѣсто коммисіи, существующей при управленіи командующаго войсками Туркестанской области для повѣрки правильности свидѣтельствованія и назначенія нижнихъ чиновъ въ неспособные, трехъ таковыхъ же коммисій при управленіяхъ начальниковъ отдѣловъ Туркестанской области. 43167.—Предоставленіе главному начальнику Сѣверо-Западнаго края постепенно упразднять повѣрочныя въ томъ краѣ коммисіи и возлагать на мѣстные мировые съѣзды производство новой повѣрки, или исправленіе выкупныхъ актовъ. 43212.— Порядокъ передачи въ подлежащія мѣста дѣлъ временной коммисіи, состоявшей въ г. Варшавѣ, для окончанія дѣлъ и счетовъ интендантства бывшей 1-й арміи, и права и преимущества, предоставляемыя остающимся за штатомъ

чинамъ сей коммисіи. 43244.—Учрежденіе временной коммисіи для ревизіи технической отчетности по Министерству Путей Сообщенія за время до 1866 года. 43334.—Порядокъ назначенія слѣдственныхъ коммисій въ особенно важныхъ случаяхъ. 43557 *а*.—Передача дѣлъ коммисіи по освѣщенію города Ревеля въ коммисію городской кассы и прекращеніе расхода, производимаго на содержаніе коммисіи по освѣщенію. 43688.—Упраздненіе временныхъ коммисій (въ столицахъ) для разбора дѣлъ между рядчиками и рабочими. 43800.—Порядокъ выдачи пенсій и пособій членамъ повѣрочныхъ коммисій. 43862.

Т. XLII (1867). Учрежденіе коммисіи для распоряженій по постройкѣ въ С.-Петербургѣ, Выборгской части, 3-го квартала, церкви во имя св. Чудотворца Николая, въ память Цесаревича Николая Александровича. 42154 *а*.—Измѣненіе постановленія опредѣляющаго составъ коммисіи учрежденной для оцѣнки имуществъ, отходящихъ изъ частнаго владѣнія по распоряженію Правительства, въ мѣстахъ, на кои распространяется дѣйствіе судебныхъ уставовъ 20 Ноября 1864 года. 44236.—Учрежденіе С.-Петербургской исполнительной санитарной коммисіи. 44281.—Предоставленіе Одесскому уѣздному суду права назначать слѣдственныя коммисіи въ особенно важныхъ случаяхъ. 44289.—Учрежденіе коммисіи для опредѣленія мѣры вознагражденія, слѣдующаго владѣльцамъ за отбираемыя отъ нихъ вдоль береговъ Каспійскаго моря земли и морскія воды. 44430. — Учрежденіе въ Варшавѣ временной контрольной коммисіи для окончанія ревизіи отчетности Царства Польскаго за время до $^{1}/_{13}$ Января 1867 года. 44740.—Учрежденіе Новочеркасской городской коммисіи для распространенія употребленія донскаго антрацита. 44781.—Назначеніе слѣдственнымъ коммисіямъ денегъ на канцелярскіе матеріалы. 44788.—Учрежденіе въ С.-Петербургѣ, Кіевѣ и Варшавѣ временныхъ пріемныхъ коммисій для осмотра и пріема винтовокъ, подлежащихъ передѣлкѣ въ скорострѣльныя игольчатыя, частными промышленниками. 45123.—Штатъ коммисіи для построенія въ Москвѣ храма во имя Христа Спасителя. 45187.—Дополненіе правилъ касательно содержанія офицеровъ, браковщиковъ и рабочихъ временныхъ пріемныхъ коммисій артиллерійскаго вѣдомства. 45338.

Т. XLIII (1868). Переводъ временной пріемной коммисіи для осмотра и пріема винтовокъ, подлежащихъ передѣлкѣ въ скорострѣльныя и игольчатыя, изъ Варшавы въ Либаву. 45379.—Новый штатъ временной военно-слѣдственной коммисіи при Намѣстникѣ въ Царствѣ Польскомъ. 45495.—Упраздненіе Правительственной Коммисіи Внутреннихъ Дѣлъ въ Царствѣ Польскомъ. 45541.—Отнесеніе должностей членовъ дѣлопроизводителей, изъ техниковъ, въ пріемныхъ коммисіяхъ по чиноироизводству къ VIII классу, а по пенсіи къ VI разрядку. 45870.—Образованіе особой коммисіи для разбора дѣлъ войсковаго архива Астраханскаго казачьяго войска. 46165.—Учрежденіе въ Тифлисѣ временной пріемной коммисіи для осмотра и пріема передѣлываемыхъ въ Кавказскомъ военномъ округѣ винтовокъ. 46181.—Упраздненіе коммисіи для постройки въ городѣ Новочеркасскѣ соборнаго храма. 46470.—Отпускъ Тифлисской временной пріемной оружейной коммисіи суммъ на разъѣзды. 46472.—Возложеніе на Курляндскую коммисію по дѣламъ крестьянскаго положенія обязанности представлять годовые отчеты о ходѣ крестьянскихъ дѣлъ Курляндской губерніи. 46487.—Учрежденіе временной квартирной коммисіи въ городѣ Новочеркасскѣ. 46599.

Т. XLIV (1869). Назначеніе особой коммисіи для изысканія средствъ къ покрытію новыхъ издержекъ и для улучшенія нынѣшней системы податей и пошлинъ или введенія новыхъ налоговъ. 34734 *а*.—Образованіе коммисіи для разборки архивныхъ дѣлъ Уральскаго казачьяго войска. 47423.—Учрежденіе особой коммисіи для пересмотра дѣйствующихъ постановленій о цензурѣ и печати и для приведенія ихъ въ надлежащую систему, ясность и полноту. 47606.—Составъ Виленской коммисіи для разбора древнихъ актовъ; служебныя права предсѣдателя и членовъ оной и опредѣленіе ея занятій. 47683. — Устройство казначейской части Дерптскихъ коммисій: городской, квартирной, полицейской и училищной кассъ. 47790. — Размѣръ прогонныхъ денегъ предсѣдателямъ и членамъ пріемныхъ коммисій. 47813.—Временный штатъ Прибалтійской коммисіи регулированія и регуляціонныхъ чиновъ, состоящихъ при управленіи государственными имуществами въ прибалтійскихъ губерніяхъ. 47825.

Т. XLV (1870). Учрежденіе коммисіи для пересмотра рекрутскаго устава. 37930 *а*.—Ассигнованіе суммы на содержаніе особой коммисіи для разбора дѣлъ, хранящихся въ Тифлисскомъ губернскомъ архивѣ. 46281 *а*.—Инструкція Бакинской бекской коммисіи для опредѣленія личныхъ правъ высшихъ сословій Бакинской губерніи, утвержденная Его Императорскимъ Высочествомъ Намѣстникомъ Кавказскимъ. 47905. — Правила о производствѣ выборовъ въ члены сей коммисіи. 47906. — Образованіе Закатальской сословно-поземельной коммисіи для приведенія въ извѣстность сословныхъ и поземельныхъ правъ населенія Закатальскаго округа въ Закавказскомъ краѣ. 47985. — Упраздненіе Виленской временной коммисіи по крестьянскимъ дѣламъ. 48018. — Продолженіе срока дѣйствій коммисіи для разбора дѣлъ войсковаго архива Уральскаго казачьяго войска. 48852. — Учрежденіе коммисій при Военномъ Министерствѣ для разработки и составленія положеній о личной военной повинности въ Имперіи и Царствѣ Польскомъ и о запасныхъ, мѣстныхъ и резервныхъ войскахъ и государственномъ ополченіи. 48871. — Учрежденіе временной коммисіи по крестьянскимъ дѣламъ въ губерніяхъ Царства Польскаго. 48927. — Продолженіе срока дѣйствій окружныхъ повѣрочныхъ коммисій войска Донскаго до 1 Января 1871 г. и производство онымъ содержанія. 49014 *а*.—Расходъ на наемъ помѣщенія для коммисіи народнаго продовольствія въ войскѣ Донскомъ. 49078.

Т. XLVI (1871). Открытіе временной коммисіи по крестьянскимъ дѣламъ губерній Царства Польскаго. 49368.—Продолженіе срока дѣйствій окружныхъ повѣрочныхъ коммисій войска Донскаго и производство онымъ содержанія. 49513.—Продолженіе срока существованія коммисіи Высочайше утвержденной для разбора Тифлисскаго губернскаго архива. 49514.—Соединеніе съ должностью предсѣдателя Виленской коммисіи для разбора и изданія древнихъ актовъ, званія постояннаго члена попечительскаго совѣта Виленскаго учебнаго округа. 49522.—Присвоеніе классовъ по должности и разрядовъ по пенсіи чинамъ, положеннымъ по штату временной военно-слѣдственной коммисіи при Намѣстникѣ въ Царствѣ Польскомъ. 49566.—Штатъ коммисіи для размежеванія земель области войска Донскаго. 50096.—Учрежденіе особой коммисіи при Министерствѣ Финансовъ для распоряженій по участію Россіи въ Вѣнской всемірной выставкѣ 1873 г. 50221. — Возложеніе на коммисію для подробнаго обсужденія вопроса о волостныхъ судахъ, изслѣдованія положенія сихъ судовъ. 50309.—Продолженіе срока дѣйствія коммисіи для разбора дѣлъ войсковаго архива Уральскаго казачьяго войска. 50355.

Т. XLVII (1872). Учрежденіе коммисіи при Главномъ Интендантскомъ Управленіи по устройству войсковыхъ и госпитальныхъ обозовъ. 50955.—Измѣненіе 2-го примѣчанія къ штату коммисіи для размежеванія земель области войска Донскаго. 51318.—Учрежденіе коммисіи для разбора дѣлъ войсковаго архива Оренбургскаго казачьяго войска при войсковомъ хозяйственномъ правленіи Оренбургскаго казачьяго войска. 51354.—Сокращеніе расходовъ по содержанію въ 1873 г. люстраціонныхъ коммисій и люстраціонныхъ столовъ при управленіяхъ государственными имуществами въ западныхъ губерніяхъ. 51406.—Учрежденіе общей центральной коммисіи объ улучшеніи внутреннихъ водяныхъ сообщеній и коммерческихъ портовъ. 51603.—Увеличеніе штатнаго состава пріемной коммисіи Ижевскаго оружейнаго завода. 51687.

Т. XLVIII (1873). Закрытіе коммисій, учрежденныхъ для разработки положеній о

личной воинской повинности и о запасныхъ, мѣстныхъ и резервныхъ войскахъ и государственномъ ополченіи. 52265. — Предоставленіе временной коммисіи по крестьянскимъ дѣламъ губерній Царства Польскаго входить въ разсмотрѣніе дѣлъ о спорныхъ усадьбахъ. 52866.

Т. XLIX (1874). Упраздненіе временной главной распорядительной коммисіи по вооруженію арміи. 53105.—Упраздненіе Пятигорской квартирной коммисіи. 53381.—Упраздненіе Московской посредпической коммисіи. 53531. — Назначеніе коммисіи для пересмотра размѣра отпусковъ лѣса по сервитутнымъ правамъ изъ казенныхъ дачъ Курляндской губерніи. 53567. —Расходъ на содержаніе временнаго стола при Витебской коммисіи народнаго продовольствія. 53798.

Т. L (1875). Упраздненіе Ставропольской квартирной коммисіи. 54349.—Учрежденіе временной коммисіи для производства изслѣдованія внутреннихъ водяныхъ сообщеній въ Россіи и составленія плана расчистки судоходныхъ рѣкъ при Министерствѣ Путей Сообщенія. 54634.—Продолженіе срока существованія коммисіи для разбора дѣлъ войсковаго архива Оренбургскаго казачьяго войска. 54896.—Учрежденіе особой коммисіи для распоряженій по участію Россіи въ международной выставкѣ 1876 г. въ Филадельфіи при Департаментѣ Торговли и Мануфактуръ. 55091.—Упраздненіе Казанской посредпической коммисіи. 55097. — Упраздненіе въ городѣ Ейскѣ квартирной коммисіи. 55256.

Т. LI (1876). О закрытіи центральной коммисіи объ улучшеніи внутреннихъ водяныхъ сообщеній и коммерческихъ портовъ. 55595.—О сокращеніи личнаго состава учрежденной по дѣламъ Московскаго коммерческаго ссуднаго банка ликвидаціонной коммисіи. 55792. — О добавленіи въ штатъ Главнаго Штаба двухъ чиновниковъ для занятій по коммисіи для разбора просьбъ. 55846.—Объ образованіи особой коммисіи для разбора поземельныхъ споровъ Башкиръ Каратабино - Баратабинской и Сызгинской волостей съ Златоустовскими заводами. 55932. — Объ упраздненіи правительственной коммисіи юстиціи Царства Польскаго. 56127.—Объ упраздненіи Варшавской временной военно-слѣдственной коммисіи и о порядкѣ производства дѣлъ по прошеніямъ польскихъ эмигрантовъ о дозволеніи имъ возвратиться въ отечество. 56128. — О предоставленіи коммисіи для всесторонняго изслѣдованія желѣзнодорожнаго дѣла въ Россіи, права производить изслѣдованія на мѣстѣ чрезъ особыя подкоммисіи и на призывъ при этомъ въ засѣданія всѣхъ лицъ, отъ которыхъ можно ожидать полезныхъ заявленій. 56180.—Высочайше утвержденное положеніе о временной коммисіи по устройству и управленію Виленской публичной библіотеки съ состоящимъ при ней музеемъ. 56790.

Т. LII (1877). О продолженіи срока существованія коммисіи для разбора дѣлъ войсковаго архива, состоящей при войсковомъ хозяйственномъ правленіи Оренбургскаго казачьяго войска. 56961.— Объ успленіи средствъ центральнаго управленія Министерства Юстиціи по случаю упраздненія правительственной коммисіи юстиціи въ Царствѣ Польскомъ. 56983.—Объ устройствѣ при Министерствѣ Народнаго Просвѣщенія коммисіи по международному обмѣну изданій по части наукъ и художествъ и о расходѣ по выполненію сею коммисіею возлагаемыхъ на нее обязанностей. 57204.—Объ учрежденіи въ городѣ Перми временной межевой коммисіи. 57497.—Объ упраздненіи Олонецкой посредпической коммисіи. 57827. — О штатахъ областной чертежной войска Донскаго и объ упраздненіи коммисіи для размежеванія земель области сего войска. 57976.

Т. LIII (1878). О продолженіи отпуска въ распоряженіе старшаго предсѣдателя и прокурора Варшавской судебной палаты суммъ, ассигнованныхъ, по Высочайшему повелѣнію 30 Іюня 1876 г., на расходы по веденію нѣкоторыхъ дѣлъ, производившихся въ упраздненной коммисіи юстиціи въ Царствѣ Польскомъ. 58828.—О закрытіи Екатеринославской губерпской посредпической коммисіи. 58882.

Т. LIV (1879). Объ образованіи особой коммисіи для обсужденія предположеній объ отмѣнѣ сборовъ, взимаемыхъ въ пользу государственнаго казначейства по подушной системѣ и изысканія для замѣны ихъ другихъ источниковъ государственныхъ доходовъ. 59131.—Объ упраздненіи военно-судной коммисіи при управленіи Варшавскаго комендапта. 59472. — Высочайше утвержденные положеніе и штатъ временной контрольной коммисіи, учреждаемой въ городѣ Одессѣ, для повѣрки отчетности бывшей дѣйствующей арміи. 59715.—Объ упраздненіи полеваго управленія бывшей дѣйствующей арміи и учрежденіи временной коммисіи для окончанія дѣлъ и счетовъ означенной арміи. 59804.—Объ исключеніи переводчика изъ штата канцеляріи временной коммисіи для окончанія дѣлъ и счетовъ бывшей дѣйствующей арміи. 59961.—О закрытіи С.-Петербургской посредпической коммисіи. 60068.—О закрытіи Саратовской посредпической коммисіи. 60069.—Объ увеличеніи штата временной коммисіи для окончанія дѣлъ и счетовъ бывшей дѣйствующей арміи. 60170. — О закрытіи Псковской посредпической коммисіи. 60210. — О закрытіи Самарской посредпической коммисіи. 60211.— О закрытіи Рязанской губерпской посредпической коммисіи. 60429. — Объ учрежденіи въ С.-Петербургѣ Верховной Распорядительной Коммисіи по охраненію государственнаго порядка и общественнаго спокойствія. 60492.— Объ устройствѣ дѣлопроизводства Высочайше учрежденной коммисіи по пересмотру законоположеній о казенныхъ заготовленіяхъ и хозяйственныхъ операціяхъ. 59356 *а*.

КОММИСІИ, ОПЕКИ И ПОПЕЧИТЕЛЬСТВА ПО ЧАСТНЫМЪ ДОЛГОВЫМЪ ДѢЛАМЪ.—*См.* Опеки и попечительства.

КОММИСІОНЕРСТВО (акцизно - откупное).

См. Питейныя откупа.

КОММИСІОНЕРЫ.

КОММИСІЯ ПОГАШЕНІЯ ДОЛГОВЪ.

Т. IV (1829). О доставленіи въ коммисію погашенія долговъ изъ гражданскихъ палатъ, главныхъ, генеральныхъ и губерпскихъ судовъ копій съ актовъ, до дѣлъ, опой относящихся. 2776.— О принятіи по питейнымъ откупамъ въ залогъ билетовъ сей коммисіи на капиталы, въ государственную долговую книгу внесенные. 3222, *п. 1.*—О займахъ изъ сохранныхъ казенъ подъ залогъ облигацій коммисіи погашенія долговъ. 3262, *§§ 65—68.*

Т. V (1830). О передачѣ Военному Министерству взысканій, поступившихъ уже въ государственное казначейство или отнесенныхъ платежемъ на коммисію погашенія долговъ. 4132.

Т. VI (1831). О пріемѣ въ залогъ по содержанію арендныхъ и старостинскихъ имѣній билетовъ коммисіи погашенія долговъ, по нарицательной ихъ цѣнѣ. 4367, *п. 4, лит. а.*

Т. VII (1832). Объ обращеніи праздныхъ фундушевыхъ капиталовъ на пріобрѣтеніе билетовъ коммисіи погашенія долговъ. 5303.—Объ обращеніи доходовъ съ конфискованныхъ имѣній польскихъ мятежниковъ въ коммисію погашенія долговъ. 5314, *ст. 1, 2, 6, 7, 9.*—Обязанность несостоятельнаго передать конкурсному управленію билеты коммисіи погашенія долговъ порядкомъ, на сіе установленнымъ. 5363, *§ 79.*—О пріемѣ билетовъ коммисіи погашенія долговъ въ обезпеченіе исковъ 5364, *§ 5.*—Объ опредѣленіи счетчиковъ въ коммисію погашенія долговъ отъ военнаго вѣдомства. 5644, *IX, в.*

Т. VIII (1833). Возвышеніе процентовъ при пріемѣ въ коммерческомъ банкѣ и конторахъ онаго въ ссуду билетовъ коммисіи погашенія долговъ. 6427, *п. 2.*—О пріемѣ въ залогъ по питейнымъ откупамъ съ 1835 по 1839 годъ билетовъ коммисіи погашенія долговъ. 6526, *п. 1.*

Т. IX (1834). О неудерживаніи податныхъ недоимокъ, лежащихъ на имѣніяхъ помѣщиковъ, которымъ присуждены въ выдачу деньги

изъ коммисіи погашенія долговъ, изъ тѣхъ депегъ, безъ собственнаго ихъ на то согласія. 6877. — Въ какихъ случаяхъ можетъ коммисія погашенія долговъ удерживать деньги, слѣдующія изъ оной въ выдачу кредиторамъ казны по объявленнымъ на нихъ частнымъ претензіямъ. 7528.

Т. XII (1837). Подтвержденіе, чтобы при пріемѣ въ залогъ по разнымъ обязательствамъ билетовъ коммисіи погашенія долговъ соблюдаемы были установленныя для сего правила. 10503.

Т. XIII (1838). Сохранная казна воспитательнаго дома производитъ ссуду подъ залогъ облигацій коммисіи погашенія государственныхъ долговъ. 11579, *ч. I, §§ 47, 125—129.*

Т. XIV (1839). О невзысканіи пошлинъ со внесенныхъ въ книгу государственной коммисіи погашенія долговъ на безсрочное обращеніе капиталовъ, при переходѣ ихъ по духовнымъ завѣщаніямъ въ постороннія руки. 12880.

Т. XVI (1841). Дополнительный штатъ государственной коммисіи погашенія долговъ. 14599. — О пріемѣ къ учету облигацій коммисіи погашенія долговъ 4% займа. 15030.

Т. XXV (1850). Пріемъ билетовъ коммисіи погашенія долговъ 4½% займа къ учету въ коммерческомъ банкѣ и конторахъ онаго. 24516.

Т. XXVII (1852). Упраздненіе нѣкоторыхъ должностей по коммисіи. 25994.

Т. XXVIII (1853). Пріемъ въ залогъ по питейнымъ сборамъ съ 1855 по 1849 годъ билетовъ коммисіи погашенія долговъ. 27310, *§ 2.*

Т. XXIX (1854). Пріемъ въ залогъ по питейнымъ сборамъ билетовъ коммисіи погашенія долговъ. 27912, *400, п. в.*—Производство платежа процентовъ по пятому государственному займу въ 50 милл. руб. серебромъ. 28328.

Т. XXXIII (1858). Измѣненіе правилъ касательно пріема въ залогъ и храненія билетовъ государственной коммисіи погашенія долговъ. 32846.

Т. XXXIV (1859). Увеличеніе средствъ и числа чиновниковъ государственной коммисіи погашенія долговъ. 34169. — Порядокъ пріема кандидатовъ коммерціи на службу въ коммисію погашенія долговъ на вакансіи бухгалтеровъ и бухгалтерскихъ помощниковъ. 34191.—Порядокъ веденія государственной долговой книги. 34332.—Дополнительный штатъ государственной коммисіи погашенія долговъ. 35079.

Т. XXXV (1860). Пріемъ въ залогъ и къ учету билетовъ коммисіи погашенія долговъ трехпроцентнаго займа 1859 года. 35681.

Т. XXXVII (1862). Порядокъ выдачи билетовъ сей коммисіи для внѣшняго седьмаго пятипроцентнаго займа въ 15 милліоновъ фунтовъ стерлинговъ. 38170.

Т. XLI (1866). Правила для производства отмѣтокъ въ государственной долговой книгѣ условій касательно владѣнія капиталами, находящимися въ безсрочныхъ билетахъ коммисіи погашенія долговъ, а также и пользованія процентами по симъ билетамъ. 43797.—Заключеніе внѣшняго займа подъ названіемъ пятипроцентнаго Англо-Голландскаго займа 1866 года. 43811.

См. Министерство Финансовъ.

КОММИСІЯ ПРОШЕНІЙ.

Т. I (1825—1827). Порядокъ производства дѣлъ въ Коммисіи Прошеній, по случаю отбытія Государя Императора изъ столицы. 472.

Т. III (1828). Образованіе и штатъ канцеляріи Статсъ-Секретаря у принятія прошеній, на Высочайшее Имя приносимыхъ. 1820. — Объ объявленіи чрезъ канцелярію Статсъ-Секретаря у принятія прошеній, Высочайшихъ резолюцій заграничнымъ иностранцамъ на просьбы ихъ, приносимыя на Высочайшее Имя. 1907. — О неподачѣ всеподданнѣйшихъ просьбъ о пожалованіи пенсіоновъ за гражданскую службу Статсъ-Секретарю у принятія прошеній и о представленіи оныхъ по принадлежности къ своему начальству или въ комитетъ призрѣнія заслуженныхъ гражданскихъ чиновниковъ. 1982.

Т. VI (1831). По какимъ просьбамъ, доставленнымъ изъ Коммисіи Прошеній, предоставляется Министрамъ и Управляющимъ отдѣльными частями, дѣлать окончательное разрѣшеніе и исполненіе. 4637, *ст. 7.*

Т. IX (1834). О мундирахъ Коммисіи Прошеній. 6860, *§§ 64, 65, прил. А, разр. V, VII, VIII, IX, X.*—Просьбы отъ вдовъ, не подлежащихъ покровительству комитета заслуженныхъ гражданскихъ чиновниковъ, по невыслугѣ мужьями ихъ безпорочно 15-ти лѣтъ, передавать въ Коммисію Прошеній. 6969.

Т. X (1835). Положеніе о Коммисіи Прошеній. 7771.—Штатъ сей Коммисіи. 8025.—Штатъ канцеляріи Статсъ Секретаря у принятія прошеній. 8455.

Т. XIII (1838). Распространеніе дѣйствія 1 прим. къ 248 ст. продолженія Свода устава о службѣ гражданской на сверхъ штатныхъ чиновниковъ при канцеляріи Статсъ-Секретаря у принятія прошеній на Высочайшее Имя и присвоеніе классовъ должностямъ младшихъ помощниковъ правителя канцеляріи и производителя дѣлъ той же канцеляріи. 11058.

Т. XIV (1839). Штатъ канцеляріи Статсъ-Секретаря у принятія прошеній, на Высочайшее Имя приносимыхъ. 12337.—Окласеѣ должности правителя сей канцеляріи. 12340.

Т. XV (1840). Штаты Коммисіи Прошеній и канцеляріи Статсъ-Секретаря у принятія прошеній, переложенные на серебро. 14100; 14101.

Т. XVI (1841). Присвоеніе должности правителя канцеляріи Статсъ-Секретаря у принятія прошеній на Высочайшее Имя приносимыхъ, именованія директора. 14289.—Образованіе канцеляріи Статсъ-Секретаря у принятія прошеній на Высочайшее Имя приносимыхъ. 14292.—Доставленіе въ Коммисію Прошеній отъ Генералъ-Аудиторіата по дѣламъ свѣдѣнія и справки. 14351.

Т. XXIV (1849). О пенсіонномъ капиталѣ, учреждаемомъ чиновниками канцеляріи Статсъ-Секретаря у принятія прошеній. 23197.

Т. XXVII (1852). Коммисія имѣетъ право требовать отъ Министровъ и Главноуправляющихъ свѣдѣній объ окончательныхъ распоряженіяхъ по переданнымъ имъ Коммисіею просьбамъ. 25944, *ст. 86.*

Т. XXVIII (1853). Назначеніе при Статсъ-Секретарѣ у принятія прошеній должности чиновника особыхъ порученій. 27300.—Порядокъ отчетности въ суммахъ, отпускаемыхъ изъ государственнаго казначейства въ канцелярію Статсъ-Секретаря у принятія прошеній. 27806.

КОММИСІЯ СОСТАВЛЕНІЯ ЗАКОНОВЪ.

Т. I (1825—1827). Упраздненіе Коммисіи Составленія Законовъ, съ возложеніемъ предлежавшихъ оной занятій на II Отдѣленіе Собственной Его Императорскаго Величества Канцеляріи. 114.

Т. XXXVII (1862). Правила для лицъ, занимающихся торговлею, складомъ и заготовленіемъ типографскихъ и литографскихъ принадлежностей. 38276, *§ 3 и др.*

См. Коммисаріатское вѣдомство.

КОМПАНІИ.

Т. XXVI (1851). Дозволеніе избрать пятаго директора въ правленіе компаніи С.-Петербургской шелковой мануфактуры. 25273. — Учрежденіе въ С.-Петербургѣ компаніи Петровской бумаго-прядильной и ткацкой фабрики. 25492.—Прекращеніе существованія учрежденной въ г. Одессѣ компаніи для морскаго страхованія «Черное Море». 25521.—Учрежденіе въ С.-Петербургѣ компаніи Самсоніевской мануфактуры для прядевія хлопчатой бумаги и шерсти. 25515.—Учрежденіе компаніи для заготовленія корабельныхъ сухарей и печенаго хлѣба. 25561.—Составленіе компаніи изъ частныхъ лицъ, для развитія каменно-угольной промышленности въ землѣ войска Донскаго. 25670.—Учрежденіе компаніи Невскаго стеаринноваго и мыловареннаго завода. 25707.

Т. XXVII (1852). Закрытіе компаніи морскаго, рѣчнаго и сухопутнаго страхованія подъ фирмою: «Надежда». 25985 *а*.—Учрежденіе компаніи для обжиганія извести посредствомъ рюдерендорфскихъ печей. 26150.—Закрытіе Одесскихъ морскихъ страховыхъ компаній: «Друзей Торговцевъ» и «Новофилемборической». 26198. — Учрежденіе, близъ С.-Петербурга, компаніи Спасской бумагопрядильной мануфактуры. 26215.—Прекращеніе существованія компаніи Рижской мануфактуры шерстогребенныхъ издѣлій. 26361.—Закрытіе компаніи соединенныхъ страховщиковъ (въ Одессѣ). 26392.—Открытіе дѣйствій компаніи для заготовленія корабельныхъ сухарей и печенаго хлѣба. 26434. — Принятіе въ казенные залоги паевъ компаніи морскаго, рѣчнаго и сухопутнаго страхованія подъ фирмою «Надежда». 26439.—Дозволеніе уменьшить капиталъ Харьковской компаніи для торговли шерстью. 26583.

Т. XXVIII (1853). Учрежденіе компаніи Екатеринославскихъ горныхъ заводовъ. 26929.—Уменьшеніе числа акцій компаніи для обжиганія въ С.-Петербургской губерніи извести посредствомъ рюдерендорфскихъ печей. 27118. — Освобожденіе компаніи для заготовленія корабельныхъ сухарей и печенаго хлѣба отъ обязанности брать торговыя свидѣтельства въ продолженіе десяти лѣтъ. 27131.—Измѣненіе § 29 устава компаніи морскаго, рѣчнаго и сухопутнаго страхованія подъ фирмою «Надежда» касательно передачи паевъ отъ одного лица другому. 27233.—Порядокъ взиманія ластовыхъ и корабельныхъ сборовъ съ пароходовъ Любекской компаніи по сообщенію между Любекомъ, С.-Петербургомъ и Ригою. 27371.—Пріемъ въ залогъ по питейнымъ сборамъ, съ 1853 по 1859 годъ, акцій Харьковской компаніи для торговли шерстью. 27510, § 2.—Уставъ компаніи механической разработки золотоносныхъ песковъ. 27679.—Уставъ компаніи Русской лѣсной торговли. 27782. — Мѣры огражденія отъ растраты и неправильнаго употребленія суммъ, вносимыхъ акціонерами до учрежденія общаго собранія или правленія компаніи. 27810. — Порядокъ взиманія денежныхъ сборовъ съ пароходовъ Ростовской компаніи, по сообщенію между С.-Петербургомъ, Ригою и Ростовомъ. 27816.

Т. XXIX (1854). Пріемъ въ залогъ по питейнымъ сборамъ акцій Харьковской компаніи для торговли шерстью. 27912, § 400, *п. и.* — Пріемъ въ залогъ, по поставкѣ въ казну армейскихъ суконъ, акцій сей компаніи. 28068.—Порядокъ вноса и храненія денегъ, поступающихъ за акціи компаніи Русской лѣсной торговли. 28365. — Уставъ компаніи Васильеостровской бумагопрядильной мануфактуры. 28534.—Уменьшеніе основной цѣны акцій компаніи для обжиганія въ С.-Петербургской губерніи извести, посредствомъ рюдерендорфскихъ печей. 28568. — Уставъ золотопромышленной компаніи подъ фирмою «Золотое Руно». 28850.

Т. XXX (1855). Прекращеніе существованія Архангельской морской и рѣчной страховой компаніи. 29201.—Уставъ компаніи Полюстровскаго содо-мыловареннаго и клеваренаго завода. 29399.—Уставъ компаніи Онежскаго лѣснаго торга. 29673.—Уставъ компаніи Богородско-Глуховской мануфактуры. 29792.—Дозволеніе безо взиманія прохода въ 1856 году по водянымъ системамъ, судамъ компаніи Камско-Волжскаго пароходнаго общества, перевозящимъ Донской антрацитъ въ С.-Петербургъ для морскаго вѣдомства. 29858.

Т. XXXI (1856). Уставъ компаніи Екатеринославскаго сахарнаго завода. 30326. — Учрежденіе частныхъ компаній для разработки донскаго антрацита. 30827.—Уставъ С.-Петербургской компаніи подъ фирмою «Надежда» для морскаго, рѣчнаго и сухопутнаго страхованія и для транспортированія кладей. 31028.—Уставъ компаніи для торговли льномъ. 31235.—Уставъ компаніи Покровской писчебумажной фабрики. 31328.

Т. XXXII (1857). Уставъ компаніи для спасенія погибшихъ судовъ и тяжестей, подъ названіемъ: «Гидростатъ». 315[illegible]. — Случаи, когда частныя компаніи на акціяхъ обязаны употреблять гербовую бумагу. 31979.—Уставъ компаніи Гарднеровскаго фарфоро-фаянсоваго завода. 32288. — Дозволеніе продолжать подписку на акціи компаніи «Золотое Руно». 32351. — Уставъ компаніи С.-Петербургскаго металлическаго завода. 32378.—Уставъ компаніи Угличской писчебумажной фабрики. 32608.

Т. XXXIII (1858). Уставъ Амурской компаніи. 32668.—Прекращеніе существованія компаніи Русской лѣсной торговли. 32719.—Уставъ пароходной компаніи «Дружина». 32735. — Уставъ компаніи для торговли металлами и минералами. 32836. — Закрытіе учрежденной въ 1836 году С.-Петербургской акціонерной компаніи овцеводства въ Южной Россіи. 32918.—Уставъ компаніи Россійской шелкопрядильной мануфактуры. 33091.—Уставъ торговаго и промышленнаго акціонернаго общества подъ названіемъ: «Бѣломорская компанія». 33321.—Уставъ компаніи Нарвскихъ мануфактуръ. 33322. — Уставъ компаніи Лигатскихъ писчебумажныхъ фабрикъ. 33323.—Уставъ компаніи Вольскаго стеаринового-спермацетоваго свѣчнаго и мыловареннаго завода. 33324. — Уставъ компаніи обойной фабрики Камозе. 33325. — Уставъ Россійской Балтійской компаніи. 33380. — Уставъ компаніи для фабрикаціи въ Москвѣ стеариновыхъ и солнечныхъ свѣчей, мыла и олеина. 33488. — Уставъ компаніи Троицко-Кондровскихъ писчебумажныхъ фабрикъ В. Говарда. 33515. — Измѣненіе нѣкоторыхъ 88 устава компаніи Вольскаго стеарино-спермацетоваго свѣчнаго и мыловареннаго завода и принятіе ею новаго наименованія: «компанія Вольско-Сергіевскаго стеаринового свѣчнаго и мыловареннаго завода». 33674.—Уставъ компаніи для изготовленія огнеупорнаго и непромокаемаго кровельнаго войлока. 33738. — Уставъ пароходной компаніи «Тригонъ». 33886. — Уставъ акціонерной компаніи Рижской писчебумажной фабрики. 33857.

Т. XXXIV (1859). Уставъ Русской горнопромышленной компаніи. 34178.—Дозволеніе пароходной компаніи «Дружина» увеличить основный капиталъ выпускомъ вновь шестисотъ акцій. 34319. — Измѣненіе нѣкоторыхъ параграфовъ устава компаніи Спасской бумагопрядильной мануфактуры. 34464. — Переводъ правленія компаніи Угличской писчебумажной фабрики изъ С.-Петербурга въ г. Углицъ. 34656. — Уставъ С.-Петербургской компаніи для храненія и залога разныхъ движимостей и товаровъ. 34688.—Уставъ компаніи С.-Петербургско-Антверпенскихъ пароходовъ. 34811.—Прекращеніе дѣйствій золотопромышленной компаніи подъ фирмою «Золотое Руно». 34978.—Новый порядокъ завѣдыванія всѣми дѣлами и мѣстъ дѣйствій Амурской компаніи, въ Сибири. 35057. — Уставъ компаніи Балтійской холщевой мануфактуры. 35166.

Т. XXXV (1860). Дозволеніе компаніи С.-Петербурго - Антверпенскихъ пароходовъ принять наименованіе «С.-Петербургская компанія пароходства и торговаго коммиссіонерства», и измѣненіе нѣкоторыхъ параграфовъ устава сей компаніи. 35408.—Прекращеніе существованія компаніи Троицкой машинной канатной фабрики. 35480.—Уменьшеніе капитала компаніи подъ фирмою «Надежда», для морскаго, рѣчнаго и сухопутнаго страхованія и для транспортированія кладей и измѣненіе и дополненіе нѣкоторыхъ параграфовъ ея устава. 35502.—Уставъ Харьковской акціонерной компаніи по торговлѣ шерстью. 35550. — Ограниченіе первоначальнаго капитала и уменьшеніе цѣны акцій Россійской Балтійской пароходной компаніи. 35589. — Временное освобожденіе компаніи Балтійской холщевой мануфактуры отъ взятія торговаго свидѣтельства по 1-й гильдіи. 35621. — Измѣненіе и дополненіе правилъ объ учрежденіи частныхъ компаній для разработокъ донскаго антрацита. 35818. — Измѣненіе нѣкоторыхъ параграфовъ устава пароходной компаніи «Дружина» касательно мѣстопребыванія правленія и срока представленія смѣтъ и отчетовъ. 35826.—Прекращеніе дѣйствій компаніи для торговли металлами и минералами. 35991. — Уставъ Новороссійской акціонерной компаніи по торговлѣ шерстью. 36019.—Закрытіе компаніи заготовленія корабельныхъ сухарей и печенаго хлѣб-

ба. 36020.—Когда признается дѣйствительнымъ общее собраніе акціонеровъ Харьковской акціонерной компаніи по торговлѣ шерстью. 36090. — Предоставленіе компаніи Нарвскихъ мануфактуръ продавать и закладывать какъ движимое, такъ и недвижимое имущество, и совершать нужные для сего крѣпостные и другіе акты. 36338.

Т. XXXVI (1861). Уставъ акціонерной компаніи «цѣпнаго пароходства». 36506.—Измѣненіе нѣкоторыхъ параграфовъ устава компаніи для спасенія потонувшихъ судовъ и тяжестей, подъ названіемъ «Гидростатъ». 36523.—Уставъ Россійской компаніи пароходства между Гулломъ и С.-Петербургомъ. 36602. — Уставъ компаніи Владимірскаго кожевеннаго завода. 36851. — Продолженіе существованія Россійско-Американской компаніи. 37059. — Дозволеніе компаніи Лигатскихъ писчебумажныхъ фабрикъ выпустить на пятьдесятъ тысячъ рублей облигацій. 37209. — Пріемъ акцій компаніи «Надежда» для морскаго, рѣчнаго и сухопутнаго страхованія въ залоги по казеннымъ подрядамъ, поставкамъ и откупамъ. 37249. — Переименованіе компаніи Самсоніевской мануфактуры для пряденія хлопчатой бумаги въ «компанію Самсоніевской бумагопрядильной и ткацкой мануфактуры», и нѣкоторыя перемѣны въ ея уставѣ. 37342.—Ограниченіе основнаго капитала Бѣломорской компаніи и измѣненіе и дополненіе нѣкоторыхъ статей устава сей компаніи. 37343.— Дозволеніе компаніи Балтійской холщевой мануфактуры увеличить складочный ея капиталъ. 37417.—Измѣненіе нѣкоторыхъ §§ устава компаніи для фабрикаціи въ Москвѣ стеариновыхъ солнечныхъ свѣчей, мыла и олеина, по случаю предоставленія оной: добывать освѣтительный газъ, увеличить складочный капиталъ и т. д. 37746.

Т. XXXVII (1862). Прекращеніе дѣйствій компаніи Вольско-Сергіевскаго стеаринноваго и мыловареннаго завода. 37868. — Разрѣшеніе компаніи для храненія и залога движимостей выпустить вновь акціи и замѣнить прежнія новыми. 38007.—Прекращеніе существованія компаніи Нарвскихъ мануфактуръ. 38112.— Продолженіе на три года подписки на акціи С.-Петербургской компаніи пароходства и торговаго коммисіонерства. 38614. — Уставъ учреждаемыхъ обществомъ «Церера» «компаній заемщиковъ» въ остзейскихъ губерніяхъ. 38856. — Предоставленіе компаніи капитана Крузенштерна привилегіи на вырубку лѣсовъ въ Печорскомъ краѣ. 38886.

Т. XXXVIII (1863). Прекращеніе дѣйствій компаніи Гарднеровскаго фарфоро-фаянсоваго завода. 39151.—Дозволеніе акціонерной компаніи Васильеостровской бумагопрядильной мануфактуры выпустить новыхъ акцій на 150.000 рублей. 39361.—Учрежденіе компаніи Динабурго - Витебской желѣзной дороги. 39393.—Закрытіе С.-Петербургской компаніи для обжиганія извести. 39657. — Измѣненіе и дополненіе нѣкоторыхъ параграфовъ устава Бѣломорской (акціонерной) компаніи. 39722. — Что должно быть означаемо въ договорахъ, заключаемыхъ на золотопромышленность компаніонами товариществъ или компаній; порядокъ полученія отъ казны денегъ, причитающихся товариществу за золото или золотопромышленнику, запродавшему свой пріискъ за условную плату. 40339

Т. XXXIX (1864). Уставъ компаніи Онежскаго лѣснаго торга. 41420.

Т. XL (1865). Измѣненіе § 7 устава компаніи Спасской бумагопрядильной мануфактуры. 41690. — Прекращеніе существованія компаніи Кнауфскихъ горныхъ заводовъ. 41701.—Дозволеніе Харьковской конторѣ государственнаго банка принимать отъ Харьковской акціонерной компаніи по торговлѣ шерстью во вторичный залогъ мытую шерсть, выкупленную изъ перваго залога. 42124.— Пересмотръ устава Россійско-Американской компаніи и устройство русскихъ американскихъ колоній. 42193 а.—Измѣненіе нѣкоторыхъ параграфовъ устава компаніи Покровской писчебумажной фабрики. 42437.

Т. XLI (1866). Пересмотръ устава Россійско-Американской компаніи и устройство русскихъ американскихъ колоній. 43136. — Порядокъ производства дѣлъ акціонерныхъ компаній въ тѣхъ мѣстностяхъ, гдѣ введены судебные уставы. 43371.—Дозволеніе компаніи Невскаго стеаринноваго и мыловареннаго завода увеличить основной капиталъ причисленіемъ къ оному части запаснаго. 43647.

Т. XLII (1867). Отказъ почетному гражданину Берду пользоваться пристанями пароходныхъ компаній въ Кронштадтѣ. 44216.— Измѣненіе нѣкоторыхъ параграфовъ устава компаніи Рижской писчебумажной фабрики. 45009.

Т. XLIII (1868). Отмѣна привилегіи, выданной Американской компаніи западныхъ соединенныхъ телеграфовъ на устройство телеграфнаго сообщенія между Россіею и Америкою. 45797. — Уставъ акціонерной компаніи Волжско-Тверскаго пароходства по цѣпи между городами Рыбинскомъ и Тверью. 46052.

Т. XLIV (1869). Измѣненіе параграфа 7 устава компаніи Спасской бумагопрядильной мануфактуры. 46660.—Измѣненіе параграфовъ 8, 11 и 31 Высочайше утвержденнаго, въ 28 день Іюня 1868 года, устава акціонерной компаніи Волжско-Тверскаго пароходства по цѣпи между городами Рыбинскомъ и Тверью. 46961.—Уставъ Иртышъ-Дегелевской компаніи горнозаводскихъ работъ въ Западной Сибири. 47228.—Уставъ Алексинской компаніи каменноугольнаго производства. 47325. — Измѣненіе нѣкоторыхъ параграфовъ устава Бѣломорской компаніи. 47354. — Учрежденіе акціонерной компаніи для устройства Охтенскаго черезъ рѣку Большую Неву моста. 47697.

Т. XLV (1870). Продолженіе срока подписки на акціи Иртышъ-Дегелевской компаніи горнозаводскихъ работъ въ Западной Сибири до 1 Марта 1870 года. 47943. — Уставъ С.-Петербургской ссудной акціонерной компаніи. 48118. — Измѣненіе нѣкоторыхъ параграфовъ устава С.-Петербургской компаніи для храненія и залога разныхъ движимостей и товаровъ. 48449. — Передача компаніею подъ фирмою «В. К. Гольмсъ и К°» освѣщенія газомъ города Лодзи освѣщенія газомъ сего города акціонерному обществу, образовавшемуся въ Гамбургѣ подъ фирмою «Лодзинское газовое общество». 48552.—Уставъ акціонерной компаніи туернаго пароходства по металлическому канату между С.-Петербургомъ и Кронштадтомъ. 48711. — Разрѣшеніе учредителямъ С.-Петербургской ссудной акціонерной компаніи выпустить для образованія складочнаго капитала оной первоначально лишь 7,500 акцій, по сту рублей каждая. 48836. — Измѣненіе §§ 3 и 6 устава Иртышъ-Дегелевской компаніи горнозаводскихъ работъ въ Западной Сибири. 48905. — Разрѣшеніе Англійской акціонерной компаніи «Imperial Fire Insurance company» производить операціи въ губерніяхъ Царства Польскаго по страхованіямъ отъ огня движимыхъ имуществъ. 48999.

Т. XLVI (1871). Уставъ Московской компаніи транспортированія и страхованія кладей подъ фирмою «Паровозъ». 49250.—Дозволеніе компаніи Волжско-Тверскаго пароходства по цѣпи, выпуска негарантированныхъ Правительствомъ 5% облигацій на сумму пятьсотъ тысячъ рублей. 49401. — Прекращеніе дѣйствій главнаго правленія Россійско-Американской компаніи. 49559.—Уставъ Чулковской компаніи каменно-угольнаго производства. 49897.

Т. XLVII (1872). Уставъ Калиновской компаніи каменноугольнаго производства. 50681. — Измѣненіе нѣкоторыхъ §§ устава компаніи Троицко-Кондровскихъ писчебумажныхъ фабрикъ В. Говарда. 50685.—Мѣстопребываніе правленія Калиновской компаніи каменноугольнаго производства. 51090.—Уставъ Шердской компаніи каменноугольнаго производства. 51177.

Т. XLVIII (1873). Подсудность споровъ между акціонерными компаніями и третьими лицами. 50842 *а*. — Отсрочка уплаты втораго взноса по акціямъ Калиновской компаніи каменноугольнаго производства. 51851.—Дополненіе примѣчаніемъ §§ 4 и 5 устава сей компаніи. 52661.—Нѣкоторыя измѣненія въ уставѣ Бѣломорской компаніи. 52766.—Уставъ компаніи ткацкой шерстяной мануфактуры «Шепелеръ». 52921.

Т. XLIX (1874). Измѣненіе и дополненіе нѣкоторыхъ §§ устава С.-Петербургской компаніи для храненія и залога разныхъ движимостей и товаровъ. 53104 и 53361. — Уставъ Ильгецемской компаніи пароваго лѣсопильнаго завода. 53365.—Измѣненіе нѣкоторыхъ §§ устава компаніи ткацкой мануфактуры «Шепелеръ». 53438.—Разрѣшеніе С.-Петербургской компаніи подъ фирмою «Надежда» операціи страхованія имуществъ отъ огня. 54052.

Т. L (1875). Измѣненіе § 10 устава С.-Петербургской компаніи для храненія и залога разныхъ движимостей и товаровъ. 54280.—Измѣненіе нѣкоторыхъ §§ устава сей компаніи. 54509.—Измѣненіе и дополненіе нѣкоторыхъ §§ устава Чулковской компаніи каменноугольнаго производства. 54649.

См. Товарищества; общества.

КОНВЕНЦІИ.—*См.* Трактаты.

КОНВЕРТЫ.—*См.* Пакеты.

КОНВОЙ, КОНВОИРОВАНІЕ.

Т. XXXVI (1861). Отмѣна содержанія въ Терской области подвижныхъ орудій крѣпостной артиллеріи, для конвоированія транспортовъ между передовыми укрѣпленіями. 37469.

Т. XXXVIII (1863). Измѣненіе постановленія касательно отряженія офицеровъ и конвойной команды для отвода рекрутскихъ партій. 39159.—Отмѣна наряда казаковъ для препровожденія коммисіонеровъ, слѣдующихъ съ казенными денежными суммами по Черкасскому тракту, и назначеніе къ нимъ конвоя отъ тѣхъ вѣдомствъ, отъ которыхъ они будутъ отправляемы. 39439.

Т. XLI (1866). Добавленіе шести человѣкъ рядовыхъ къ штатному составу Колыванской конвойной команды (Томской губерніи). 42925.—Производство изъ государственнаго казначейства наградныхъ денегъ чинамъ Московскаго конвойнаго отдѣленія, за успѣшное препровожденіе арестантовъ по Московско-Нижегородской желѣзной дорогѣ. 43309.—Порядокъ производства расхода на наемъ оружейныхъ мастеровъ и на ремонтъ револьверовъ въ конвойныхъ командахъ Нижегородско Ачинскаго ссыльнаго тракта. 43959.

Т. XLII (1867). Упраздненіе Кронштадтской уѣздной команды и сформированіе, въ замѣнъ оной, особаго конвойнаго отдѣленія. 44105.—Порядокъ довольствія конвойныхъ командъ въ Сибири. 44120.—Соединеніе Варшавскаго и Брестъ-Литовскаго конвойныхъ отдѣленій въ одно Варшавское. 44823.—Измѣненіе состава конвойныхъ командъ Тюменско-Ачинскаго ссыльнаго тракта. 44861.

Т. XLIII (1868). Упраздненіе и переформированіе конвойныхъ командъ главнаго ссыльнаго тракта отъ Нижняго Новгорода до Ачинска, по случаю отмѣны зимняго движенія ссыльныхъ арестантовъ между Нижнимъ и Томскомъ. 46117.

Т. XLIV (1869). Относительно отпуска наградныхъ денегъ нижнимъ чинамъ за конвоированіе арестантовъ при работахъ. 46911.—Правила дѣйствія конвойныхъ нижнихъ чиновъ военно-сухопутнаго и морскаго вѣдомствъ, находящихся въ судебныхъ камерахъ при арестантахъ-свидѣтеляхъ и при арестантахъ-подсудимыхъ. 47516 *а* и 47785 *а*. —Уравненіе размѣра ремонтныхъ денегъ на содержаніе револьверовъ въ конвойныхъ отдѣленіяхъ. 47664.

Т. XLV (1870). Порядокъ наряда конвоя къ арестантамъ военно-исправительныхъ ротъ, высылаемымъ на внѣшнія работы. 48070.—Выборъ офицеровъ въ конвойныя команды, сопровождающія арестантовъ по желѣзнымъ дорогамъ. 48631.—Снабженіе нижнихъ чиновъ губернскихъ баталіоновъ, уѣздныхъ, мѣстныхъ, этапныхъ и конвойныхъ командъ, при исполненіи ими конвойной службы и разныхъ служебныхъ командировокъ, въ зимнее и вообще холодное время, теплою одеждою отъ интендантства. 48882.—Выдача нижнимъ чинамъ наградныхъ денегъ за конвоированіе арестантовъ военно-исправительныхъ ротъ. 48883.

Т. XLVII (1872). Отпускъ теплой одежды для конвойной службы мѣстнымъ командамъ Западно-Сибирскаго военнаго округа: Барнаульской, Семипалатинской, Усть-Каменогорской и Каркаралинской. 50592.—Дополнительная нормальная табель довольствія теплою одеждою мѣстныхъ войскъ для исполненія конвойной службы. 51094.

См. Казаки; арестанты; ссылка; собственный Е. В. Конвой.

КОНДУИТНЫЕ СПИСКИ.

Т. XXXVII (1861). Отмѣна представленія кондуитныхъ списковъ объ аудиторскихъ писаряхъ, состоящихъ при ордонансгаузахъ. 38812.

См. Послужные и кондуитные списки.

КОНДУКТОРСКІЯ РОТЫ.

Т. XXXV (1860). Весь подвижной составъ С.-Петербурго-Московской желѣзной дороги раздѣляется на двѣ роты, именуемыя кондукторскими ротами С.-Петербурго-Московской желѣзной дороги; онѣ комплектуются преимущественно изъ военныхъ нижнихъ чиновъ вѣдомства путей сообщенія и публичныхъ зданій, получаютъ жалованье по штату и обмундированіе по образцамъ. 25471, *§§ 50, 71, 72, 100—114, 124.*—Измѣненіе формы обмундированія воспитанниковъ кондукторской роты 1 штурманскаго полуэкипажа. 25711.

См. Училища *(морскаго вѣдомства)*.

КОНДУКТОРЫ.

Т. XXXI (1856). Дозволеніе кондукторамъ морскаго вѣдомства ѣздить въ экипажахъ и быть въ театрахъ. 30246.—Недозволеніе кондукторамъ морскаго вѣдомства имѣть широкіе полукафтаны. 31004.

Т. XXXII (1857). Производство квартирныхъ денегъ кондукторамъ корпусовъ: корабельныхъ инженеровъ и инженеръ-механиковъ. 31602.—Опредѣленіе кондукторами въ корпуса корабельныхъ инженеровъ и инженеръ-механиковъ дворянъ и вольно-опредѣляющихся всѣхъ трехъ разрядовъ и порядокъ производства ихъ въ офицеры. 31669.—Число кондукторовъ, потребныхъ для флота. 32131.—Выдача пособія на обмундированіе производимымъ въ прапорщики кондукторамъ корпуса инженеръ-механиковъ. 32505.—Производство отъ казны половины штатнаго жалованья кондукторамъ корпусовъ: флотскихъ штурмановъ, корабельныхъ инженеровъ и инженеръ-механиковъ, увольняемымъ для службы на коммерческія суда и въ Россійско-Американскую компанію. 32595.

Т. XXXIII (1858). Назначеніе кондуктора къ инженерному штабъ-офицеру, завѣдывающему отдѣльными въ г. Кіевѣ и окрестностяхъ онаго работами. 33051.—Выдача пособія всѣмъ вообще кондукторамъ корпусовъ корабельныхъ инженеровъ и флотскихъ штурмановъ, при производствѣ ихъ въ офицеры. 33200.—Увеличеніе содержанія кондукторамъ чертежной, правленія XIII-го округа путей сообщенія. 33255.—Увеличеніе числа оберъ-офицеровъ вѣдомства путей сообщенія, произведенныхъ изъ кондукторовъ въ военно-рабочія роты, для замѣщенія вакансій штатныхъ должностей въ семъ вѣдомствѣ. 33258.—Отличія на плечевыхъ погонахъ мундировъ и шинелей кондукторовъ морскаго вѣдомства. 33499.

Т. XXXIV (1859). Порядокъ прикомандированія къ нѣкоторымъ частямъ войскъ, для узнанія правилъ фронтовой службы, кондукторовъ корпуса военныхъ инженеровъ, предназначаемыхъ, по выслугѣ лѣтъ, къ производству въ офицеры военно-рабочихъ ротъ или армейскихъ полковъ. 34084.—Производство порціонныхъ денегъ инженернымъ кондукторамъ, находящимся при некрѣпостныхъ строительныхъ работахъ и командируемымъ для составленія чертежей и смѣтъ по зданіямъ военно-

инженернаго вѣдомства. 34101. — Порядокъ производства въ офицеры кондукторовъ корпусовъ: морской артиллеріи, корабельныхъ инженеровъ и инженеръ-механиковъ. 34969.

Т. XXXV (1860). Учрежденіе особаго званія кондуктора въ корпусахъ морскаго вѣдомства. 35581.—Приводъ къ присягѣ на вѣрность службы воспитанниковъ морскихъ учебныхъ заведеній при производствѣ ихъ въ кондукторы. 35763.—Выдача пособій на обмундировку производимымъ въ кондукторы воспитанникамъ учебныхъ заведеній морскаго вѣдомства. 35878.

Т. XXXVI (1861). Выдача пособія на обмундированіе юнкерамъ и унтеръ-офицерамъ морскаго вѣдомства, при производствѣ ихъ въ кондукторы. 36679.—Дозволеніе носить рабочее платье кондукторамъ корпуса инженеръ-механиковъ, во время практическихъ занятій на механическихъ заводахъ. 36722.—Порядокъ замѣщенія, по вѣдомству путей сообщенія, должностей кондукторовъ. 36742.

Т. XXXVII (1862). Порядокъ производства кондукторовъ въ мичманы и прапорщики корпусовъ: морской артиллеріи, флотскихъ штурмановъ, корабельныхъ инженеровъ и инженеръ-механиковъ. 38402.—Изъятіе отъ тѣлесныхъ наказаній кондукторовъ егерскихъ училищъ. 38532.—Производство порціонныхъ денегъ четыремъ кондукторамъ, состоящимъ при управленіяхъ военныхъ губернаторовъ областей Сибирскихъ киргизовъ и Семипалатинской. 38662.—Посылка кондукторовъ Балтійскаго флота и Черноморской флотиліи въ заграничное для практики плаваніе на фрегатѣ «Дмитрій Донской». 38676.—Обращеніе къ другимъ занятіямъ, по вѣдомству путей сообщенія, кондуктора, находившагося при инженерномъ штабъ-офицерѣ, завѣдывавшемъ отдѣльными въ городѣ Кіевѣ и его окрестностяхъ работами. 38868.—Экзамены кондукторовъ, находящихся въ дальнихъ плаваніяхъ, производить въ коммисіяхъ, назначаемыхъ въ портахъ по распоряженію главныхъ командировъ. 38926.—Исключеніе изъ штата управленія южными поселеніями полагаемыхъ въ ономъ изъ военно-служащихъ кондукторовъ и замѣна ихъ вольнонаемными. 39004.

Т. XXXVIII (1863). Замѣщеніе вакансій надзирателей въ Лисинскомъ егерскомъ училищѣ лѣсными кондукторами. 39304.—Права на пенсію инженеръ-кондукторовъ вѣдомства путей сообщенія и публичныхъ зданій. 39438. — Разрѣшеніе кондукторамъ эскадры Тихаго океана держать экзаменъ на производство въ офицеры на самой эскадрѣ, въ особой экзаменной коммисіи. 39643.—Увольненіе отъ службы кондукторовъ корпуса морской артиллеріи, оставляемыхъ по судебнымъ приговорамъ въ подозрѣніи въ преступленіяхъ. 39872.—Дозволеніе кондукторамъ вѣдомства путей сообщенія носить усы. 40093.—Отвѣтственность кондукторовъ морскаго вѣдомства предъ закономъ, при исполненіи ими служебныхъ обязанностей. 40255.

Т. XXXIX (1864). Производство подъемныхъ, прогонныхъ и суточныхъ денегъ кондукторамъ морскаго вѣдомства, командируемымъ по дѣламъ службы. 41429.

Т. XLIII (1868). Переименованіе штатнаго чертежника учебнаго пѣхотнаго баталіона въ младшіе кондукторы. 45409.—Выдача кондукторамъ корпусовъ, отправляемымъ въ дальнія и ближнія заграничныя плаванія для усовершенствованія въ морскихъ наукахъ, на подъемъ полугодовыхъ окладовъ жалованья. 45902.—Установленіе при Лисинскомъ егерскомъ училищѣ экзамена на званіе лѣснаго кондуктора. 45970.—Производство испытанія вольноопредѣляющимся, желающимъ поступить на службу кондукторами. 46206.

Т. XLIV (1869). Комплектованіе корпуса военныхъ топографовъ инженернаго вѣдомства кондукторами. 46821.—Предоставленіе кондукторамъ нѣкоторыхъ правъ и преимуществъ. 46869.

Т. XLV (1870). Измѣненіе формы сюртуковъ для кондукторовъ морскаго вѣдомства. 48801.

Т. XLVI (1871). Принятіе къ руководству правилъ о формахъ одежды для кондукторовъ морскаго вѣдомства. 49167.—Распространеніе на кондукторовъ инженернаго корпуса правъ, дарованныхъ строевымъ нижнимъ чинамъ положеніемъ, Высочайше утвержденнымъ 8 Марта 1869 года. 49827.

Т. XLVII (1872). Измѣненіе въ положеніи о производствѣ кондукторовъ. 51543.

Т. L (1875). Дозволеніе принимать на кондукторскія должности по артиллерійскому и инженерному вѣдомствамъ вольноопредѣляющихся 3-го разряда. 54466.—Порядокъ повышенія кондукторовъ вѣдомства путей сообщенія изъ низшаго класса въ высшій. 54672.

См. Инженеры.

КОНДУКТОРЫ ПОЧТОВЫЕ.—*См.* Почталіоны и прочіе нижніе почтовые служители.

КОНКУРСЪ.—*См.* Банкроты и несостоятельные.

КОННОЖЕЛѢЗНЫЯ ДОРОГИ.

Т. LIV (1879). Объ отчужденіи имуществъ подъ постройку въ городѣ Нижнемъ-Новгородѣ новаго конножелѣзнаго пути. 59316.

См. Желѣзныя дороги.

КОННОЗАВОДСКОЕ УПРАВЛЕНІЕ.

Т. XVIII (1843). Учрежденіе управленія государственнаго коннозаводства. 16729.—О мундирахъ для чиновниковъ комитета, департамента и канцеляріи по управленію государственнаго коннозаводства. 16796.—Ограниченія въ расходахъ коннозаводскаго капитала. 16892.—При управленіи государственнаго коннозаводства учреждается особая ремонтная коммисія. 16941, *п. 1.*—Положеніе о спеціальной коммисіи коннозаводства. 17037.—Причисленіе трехъ членовъ изъ дворянъ, назначаемыхъ въ комитеты о губернскомъ коннозаводствѣ, къ VI разряду по росписанію должностей, съ предоставленіемъ имъ права считаться въ государственной службѣ и носить мундиръ. 17049.—Переложеніе въ гражданскій Сводъ Законовъ узаконеній, относящихся до управленія государственнаго коннозаводства. 17269.—Росписаніе окладовъ жалованья медицинскимъ и ветеринарнымъ чинамъ по управленію государственнаго коннозаводства. 17314.

Т. XIX (1844). Новый штатъ управленія государственныхъ конскихъ заводовъ. 18189.—Положеніе объ управленіи крестьянами по вѣдомству государственнаго коннозаводства. 18388.—Производство коннозаводскимъ чиновникамъ пенсій изъ государственнаго казначейства. 18563.

Т. XX (1845). Порядокъ производства въ первый классный чинъ коннозаводскихъ служителей. 18763.—Доставленіе начальниками губерній въ управленіе государственнаго коннозаводства свѣдѣній о состояніи коннозаводства. 18808.—Прибавка въ училища коннозаводскаго вѣдомства по одному учителю. 19091.—Учрежденіе по вѣдомству государственнаго коннозаводства особой мастеровой команды. 19092. — Открытіе Бѣловодскаго, Скопинскаго и Починковскаго окружныхъ коннозаводскихъ правленій. 19186.

Т. XXI (1846). Назначеніе въ канцелярію управленія государственнаго коннозаводства контролера и помощника. 19622.—Назначеніе въ Починковскій коннозаводскій округъ и Хрѣновскую волость лѣсничихъ. 20739.

Т. XXII (1847). Опредѣленіе въ спеціальную коммисію коннозаводства дѣлопроизводителя и двухъ писарей. 21082.—Обращеніе выгонной земли заштатнаго города Бѣловодска во владѣніе коннозаводскаго вѣдомства. 21691.

Т. XXIII (1848). Положеніе о комитетѣ государственнаго коннозаводства. 21996.—Распространеніе на постоянную лѣсную стражу вѣдомства государственнаго коннозаводства 115 и 116 ст. лѣснаго Устава. 22030.—Преобразованіе управленія Хрѣновской коннозаводской волости. 22266.—Присоединеніе управленія государственнаго коннозаводства къ Министерству Государственныхъ Имуществъ. 22641.

Т. XXIV (1849). Распространеніе на

коннозаводское управленіе Министерства Государственныхъ Имуществъ десятилѣтняго срока выслуги на пенсію. 22910.—Сравненіе членовъ комитета государственнаго коннозаводства въ пенсіяхъ съ членами Совѣта Министерства Государственныхъ Имуществъ. 23619.—Отнесеніе должности помощника управляющаго коннозаводскимъ округомъ по пенсіи къ IV разряду. 23661.

Т. XXV (1850). Въ перепись вносятся поселяне управленія государственнаго коннозаводства. 23817, *ℒ 5, п. 2, в.*—Положеніе о государственномъ коннозаводствѣ. 24284.

Т. XLIX (1874). Передача главнаго управленія государственнаго коннозаводства въ завѣдываніе Министра Государственныхъ Имуществъ. 53375.

См. Конскіе заводы.

КОННО-ПІОНЕРЫ. — *См.* Пижеперы.

КОННО-ПОЛИЦЕЙСКАЯ СТРАЖА. — *См.* Полицейскіе мѣста, чиновники, служители и т. д.

КОНОВАЛЫ.

Т. XLIII (1868). Раздѣленіе коноваловъ и ихъ учениковъ, состоящихъ въ лейбъ-гвардіи и полевыхъ казачьихъ полкахъ, также въ лейбъ-гвардіи Донской и конно-артиллерійскихъ батареяхъ на два разряда: старшихъ и младшихъ коноваловъ; производство имъ окладовъ жалованья и порядокъ присвоенія старшимъ коноваламъ урядничьяго званія. 45802.

Т. XLIV (1869). Правила для спеціальнаго образованія коноваловъ въ войскахъ. 46882.—Относительно правъ коноваловъ, выпущенныхъ изъ бывшей коновальной артиллерійской школы. 47276.—Добавленіе въ штаты резервныхъ эскадроновъ: гвардейскихъ, отдѣльныхъ отъ полковъ, и армейскихъ по одному младшему коновалу. 47577.—Присвоеніе состоящимъ въ войскахъ коноваламъ наименованія ветеринарныхъ фельдшеровъ. 47708.

См. Медицинскіе чиновники и служители.

КОНОКРАДСТВО.

Т. XXVIII (1853). Выдача зачетныхъ рекрутскихъ квитанцій за конокрадовъ, отданныхъ въ солдаты. 27423.

Т. XXIX (1854). Продленіе дѣйствій временныхъ мѣръ къ пресѣченію конокрадства и переименованіе комиссаровъ для пресѣченія конокрадства въ слѣдственные пристава. 27834.—Мѣры къ прекращенію конокрадства въ Западной Сибири. 28034.

Т. XXX (1855). Постановленія о коммисарахъ, или слѣдственныхъ приставахъ, для пресѣченія конокрадства, въ Самарской губерніи. 29132.—Порядокъ производства дѣлъ о конокрадахъ. 29789. — Порядокъ наказанія виновныхъ въ конокрадствѣ нижнихъ чиновъ изъ Башкиръ, Мещеряковъ, Тептярей и Бобылей. 29837.

Т. XXXIV (1859). Упраздненіе въ нѣкоторыхъ губерніяхъ должностей слѣдственныхъ приставовъ по пресѣченію конокрадства. 31336.

Т. XXXVI (1861). Распространеніе на Оренбургское казачье войско постановленія о вознагражденіи открывателей и помощниковъ конокрадовъ. 37216.

Т. XL (1865). Упраздненіе должностей слѣдственныхъ приставовъ по пресѣченію конокрадства. 41862.

Т. XLI (1866). Назначеніе для производства слѣдствій о конокрадствѣ особыхъ въ Кубанскомъ войскѣ слѣдственныхъ приставовъ. 43816.

Т. XLII (1867). Разрѣшеніе назначать офицеровъ регулярныхъ войскъ слѣдственными приставами по дѣламъ о конокрадствѣ въ Кубанскомъ войскѣ. 44636.

Т. XLIII (1868). Назначеніе въ Сибирскомъ казачьемъ войскѣ особыхъ слѣдственныхъ приставовъ для производства слѣдствій по дѣламъ о конокрадствѣ. 45883.—Отмѣна статьи 177 уст. о пред. и пресѣч. прест. (Свод. зак. т. XIV, изд. 1857 г.) относительно выдачи вознагражденія за поимку и представленіе Правительству конокрадовъ. 46432.—Установленіе нѣкоторыхъ мѣръ относительно казаковъ Сибирскаго войска, обвиняемыхъ въ конокрадствѣ и другихъ преступленіяхъ. 46515.

Т. XLIV (1869). Установленіе числа слѣдственныхъ, по дѣламъ о конокрадствѣ, приставовъ въ Сибирскомъ казачьемъ войскѣ, и размѣръ содержанія ихъ. 46992.

Т. XLV (1870). Административная высылка въ Сибирь конокрадовъ изъ инородцевъ Оренбургскаго края. 48132 *а*.

КОНОСАМЕНТЫ.—*См.* Таможенные документы.

КОНСЕРВАТОРІИ.

Т. XLII (1867). Учрежденіе въ С.-Петербургской консерваторіи Русскаго музыкальнаго общества стипендіи для уроженцевъ войска Донскаго. 44698.

Т. XLIV (1869). Расходъ на выдачу пособія С.-Петербургской музыкальной консерваторіи. 46676.

Т. LII (1877). О главныхъ основаніяхъ устава и росписанія должностей консерваторіи Императорскаго Русскаго музыкальнаго общества. 58592.

КОНСИСТОРІИ и ДУХОВНЫЯ ПРАВЛЕНІЯ ГРЕКО-РОССІЙСКАГО ИСПОВѢДАНІЯ.

Т. I (1825—1827). Образъ дѣйствія консисторій и духовныхъ правленій въ разсылкѣ по церквамъ актовъ Правительства, подлежащихъ къ обнародованію и прочтенію въ оныхъ. 694.

Т. III (1828). Объ удвоеніи окладовъ, производимыхъ служащимъ въ консисторіяхъ, дикастеріяхъ и духовныхъ правленіяхъ. 1709.—Объ искорененіи злоупотребленій, происходящихъ при принятіи метрическихъ книгъ въ консисторіяхъ и духовныхъ правленіяхъ. 1812.—Подтвержденіе консисторіямъ не вступать въ разбирательство тяжебныхъ дѣлъ по искамъ на священно-и церковнослужителей и ихъ женъ. 1902.

Т. V (1830). О пріемѣ церковно-служителей и дѣтей ихъ въ канцелярскіе служители, духовныхъ консисторій, духовныхъ попечительствъ и правленій. 3394.

Т. VI (1831). Обязанности консисторій и духовныхъ правленій при пріемѣ Евреевъ въ Христіанскую вѣру Греко-Россійскаго исповѣданія. 4355, *пп. 4—6*.

Т. VII (1832). О введеніи шнуровыхъ книгъ по консисторіямъ, дикастеріямъ и духовнымъ правленіямъ, для означенія въ нихъ выговоровъ чиновникамъ за медленность и нерадѣніе по службѣ. 5314.—О переименованіи дикастерій: Кіевской, Черниговской и Кишиневской консисторіями. 5380.—О доставленіи отчетовъ изъ консисторій на ревизію въ казенныя палаты. 5450.—О сокращеніи дѣлопроизводства по консисторіямъ. 5585.—Обязанность епархіальныхъ архіереевъ доносить всякій разъ предварительно Святѣйшему Синоду, когда признаютъ они полезнымъ перемѣстить духовное правленіе изъ одного города въ другой. 5604.

Т. VIII (1833). Предписаніе Московской гражданской палатѣ, чтобы она съ утвержденныхъ ею духовныхъ завѣщаній въ пользу церквей и монастырей доставляла выписки въ епархіальныя консисторіи. 6036.—Объ открытіи въ Бѣлгородѣ, вмѣсто консисторіи, духовнаго правленія. 6237.

Т. IX (1834). Штаты канцелярій С.-Петербургской и Московской духовныхъ консисторій. 6814.—Учрежденіе въ Варшавѣ духовнаго правленія на основаніи существующихъ въ россійскихъ епархіяхъ. 7021, *п. 4*.—О снабженіи лицъ духовнаго званія, отправляющихся въ С.-Петербургъ и Москву по какимъ бы то ни было надобностямъ, паспортами отъ мѣстныхъ консисторій и о предъявленіи оныхъ въ С.-Петербургской и Московской духовныхъ консисторіяхъ. 7174.—Церковнослужители и дѣти ихъ, опредѣленные на мѣста

канцелярскихъ служителей въ консисторіи, духовныя попечительства и духовныя правленія, производятся въ классное званіе не прежде, какъ черезъ 12 лѣтъ. 7224, *§ 61, п. 6.*

Т. X (1835). Усиленіе штатовъ канцеляріи консисторій и духовныхъ правленій. 7744, *ст. I, росп., ст. III.*

Т. XI (1836). Примѣненіе правилъ о замѣнѣ денежныхъ пеней другими взысканіями, къ проступкамъ присутствующихъ духовныхъ консисторій, правленій и попечительствъ. 8953.—Паспорты увольняемымъ по разнымъ надобностямъ въ С.-Петербургъ и Москву лицамъ духовнаго званія выдавать только изъ епархіальныхъ консисторій. 9035, *п. 2.*—Слободско-Украинскую консисторію именовать Харьковскою. 9058.

Т. XII (1837). Увеличеніе штата канцеляріи С.-Петербургской консисторіи. 10531.

Т. XIV (1839). Обязанность духовныхъ консисторій доставлять директорамъ училищъ свѣдѣнія о состояніи домашнихъ учебныхъ заведеній, учрежденныхъ для обученія поселянскихъ дѣтей. 11561 а.—Дозволеніе дѣтямъ церковнослужителей, неполучающимъ при выпускѣ классныхъ званій, поступать только въ духовныя консисторіи, попечительства и правленія. 12581.

Т. XVI (1841). Уставъ духовныхъ консисторій. 14409.—Правила и формы для отчетовъ по духовному вѣдомству въ строительныхъ суммахъ и матеріалахъ. 15067.

Т. XVII (1842). Усиленіе штата С.-Петербургской духовной консисторіи. 16007.—Выдача изъ консисторій сборныхъ книгъ на устройство церквей въ казенныхъ имѣніяхъ по требованіямъ палатъ государственныхъ имуществъ. 16395.

Т. XXIII (1848). Разрѣшеніе затрудненій, встрѣчаемыхъ духовными консисторіями при выдачѣ и повѣркѣ метрическихъ актовъ. 22145.—Отнесеніе званія переводчика Варшавской духовной консисторіи къ классу должности и къ разрядамъ мундира и пенсіи. 22773.

Т. XXV (1850). Съ учрежденіемъ въ Ригѣ консисторіи, существующее тамъ духовное правленіе закрыть. 23974, *п. 7.*

Т. XXVIII (1853). Безденежная выдача провіанта чиновникамъ, канцелярскимъ служителямъ и сторожамъ Камчатскаго духовнаго правленія. 27447 *б.*

Т. XXIX (1854). Освобожденіе отъ платежа податей и повинностей, а также отъ рекрутства вольнонаемныхъ низшихъ служителей при Рижской духовной консисторіи .28477.

Т. XXXIII (1858). Порядокъ представленія Якутскимъ духовнымъ правленіемъ перечневыхъ вѣдомостей о священно-и церковнослужителяхъ. 33763.

Т. XXXVIII (1863). Сохраненіе за Якутскимъ духовнымъ правленіемъ права выдачи метрическихъ свидѣтельствъ. 39289.

Т. XL (1865). Порядокъ увольненія въ отпуски секретарей духовныхъ консисторій. 42638.—Порядокъ выдачи изъ консисторій и духовныхъ правленій бѣловыхъ метрическихъ, обыскныхъ и другихъ церковныхъ книгъ. 42740.—Переименованіе Камчатскаго духовнаго правленія изъ Петропавловскаго порта въ городъ Николаевскъ на Амурѣ и права чиновниковъ Камчатской духовной консисторіи. 42783.

Т. XLI (1866). Измѣненіе 10-й статьи устава духовныхъ консисторій. 43195.—Упрощеніе сношеній духовныхъ консисторій съ губернскими присутственными мѣстами или учрежденіями. 43806.

Т. XLIV (1869). По проекту штата духовныхъ консисторій Православнаго исповѣданія. 46899.—Штатъ Якутской духовной консисторіи. 47631.

Т. XLVI (1871). Допущеніе лицъ духовнаго сана къ занятію въ Якутской епархіи должностей столоначальниковъ въ духовной консисторіи. 50310.

Т. XLVIII (1873). Штатъ Варшавской духовной консисторіи. 51837.

Т. LIII (1878). О новыхъ штатахъ генеральной С.-Петербургской, Московской и Эзельской евангелическо-лютеранскихъ консисторій. 58333.

КОНСИСТОРІИ ИНОСТРАННЫХЪ ВѢРОИСПОВѢДАНІЙ.

См. ГРЕКО-УНІАТСКІЯ ЕПАРХІИ. ЕВАНГЕЛИЧЕСКІЯ КОНСИСТОРІИ. РИМСКО-КАТОЛИЧЕСКІЯ ЕПАРХІИ.

КОНСКАЯ ПЕРЕПИСЬ.

Т. LI (1876). О планѣ производства конской переписи въ 1876 года. 56293.

КОНСКІЕ ЗАВОДЫ.

Т. I (1825—1827). Штатъ счетному отдѣленію при военно-конно-заводскомъ управленіи. 316.—Объ отпускѣ чиновникамъ канцеляріи военно-конно-заводскаго управленія медикаментовъ изъ главной казенной аптеки безденежно, съ узаконеннымъ за сіе вычетомъ изъ ихъ жалованья. 451.—Объ образованіи управленія дворцовыхъ конскихъ заводовъ, по примѣру военно-конно-заводскаго управленія, подъ непосредственнымъ вѣдомствомъ придворной конюшенной конторы. 580.—Прекращеніе вычета на медикаменты съ чиновъ военно-конно-заводскаго управленія и съ тѣмъ вмѣстѣ безденежнаго отпуска имъ лекарствъ. 748.

Т. II (1827). Правила о довольствіи лошадей въ военныхъ конскихъ заводахъ. 1053.—Обмундированіе школьниковъ военнаго конно-заводскаго вѣдомства. 1054.

Т. III (1828). О распространеніи на дворцовое конно-заводское управленіе существующаго въ Департаментѣ Удѣловъ положенія, о наградѣ волостныхъ головъ серебряными медалями. 1898.—О распространеніи на крестьянъ дворцовыхъ конскихъ заводовъ, желающихъ перейти въ купечество и мѣщанство, правилъ, постановленныхъ для удѣльныхъ крестьянъ. 1899.

Т. IV (1829). Объ уничтоженіи дворцовыхъ конскихъ заводовъ Хорошевскаго и Гавриловскаго и Пахринской сводной конюшни. 2821.—О дозволеніи заводчикамъ конныхъ заводовъ продавать на ярмаркахъ лошадей съ аукціона. 3157.

Т. VI (1831). Объ учрежденіи въ Москвѣ общества конной скаковой охоты, для поощренія коннозаводства и промышленности. 4308.

Т. VIII (1833). Положеніе и штаты для Императорскихъ военныхъ конскихъ заведеній. 5933.

Т. XI (1836). Устройство заштатныхъ городовъ Починокъ и Бѣловодска, состоящихъ въ числѣ селеній коннозаводскаго вѣдомства. 9074.—Распространеніе на вѣдомство Императорскихъ военно-конскихъ заведеній нѣкоторыхъ постановленій Удѣльнаго Департамента. 9075.—О писаряхъ по коннозаводскому управленію. 9077.—Опредѣленіе ветеринарныхъ врачей на конскіе заводы, состоящіе въ округахъ Херсонскаго военнаго поселенія. 9415.

Т. XII (1837). Учрежденіе въ городѣ Тамбовѣ общества охотниковъ конскаго бѣга. 9984.—Переименованіе смотрителя Бронницкаго дворцоваго конскаго завода въ унтеръ-шталмейстеры VI класса и присвоеніе штутмейстеру того завода XIV класса. 10268.—Раздѣленіе на разряды шитья на мундирахъ чиновниковъ управленія Императорскихъ военно-конскихъ заведеній и комитета о коннозаводствѣ Россійскомъ. 10388.—Правила опредѣленія въ медико-хирургическую академію по ветеринарной части школьниковъ военно-конскихъ заведеній. 10393.—Уничтоженіе конскаго завода Сибирскаго линейнаго казачьяго войска. 10630.

Т. XIV (1839). Имѣніе при конскихъ заводахъ военнаго поселенія особаго штабъ-офицера въ званіи главнаго смотрителя. 12191.

Т. XV (1840). О выдачѣ изъ уѣздныхъ казначействъ бланковыхъ листовъ для паспортовъ и гербовой бумаги для билетовъ заимообразно коннозаводскому вѣдомству. 13509.—О числѣ штутмейстеровъ при конскихъ заводахъ округовъ Новороссійскаго военнаго поселенія. 13676.

Т. XVI (1841). Возложеніе ходатайства

по производящимся въ судебныхъ мѣстахъ дѣламъ о самовольныхъ порубкахъ и истребленіяхъ лѣсовъ въ дачахъ военно-коннозаводскаго вѣдомства на особо отряжаемыхъ для сего чиновниковъ. 14448.—О льготѣ крестьянамъ военно-коннозаводскаго вѣдомства на считаніе съ 1 Января 1840 года безденежной выдачи паспортовъ и билетовъ. 14890.—Объ изданіи журнала коннозаводства и охоты. 15066.—Назначеніе въ управленіе Императорскихъ военно-конскихъ заведеній третьяго члена. 15131.

Т. XVII (1842). О суммѣ, назначенной для каждаго завода на содержаніе въ чистотѣ и опрятности заводскихъ строеній. 15623.—Учрежденіе конскихъ разсадниковъ военныхъ конскихъ заведеній. 15624.—О прибавкѣ сѣна нѣкоторымъ сортамъ лошадей по военнымъ конскимъ заводамъ. 15625.—Переименованіе должностей архитектора и землемѣра при управленіи военныхъ конскихъ заведеній изъ IX въ VIII классъ. 15775.—Сложеніе по Всемилостивѣйшему Манифесту взысканія за истребленіе лѣсовъ въ дачахъ военно-коннозаводскаго вѣдомства. 16039.—О способахъ къ распространенію между государственными крестьянами улучшеннаго коневодства. 16353.

Т. XVIII (1843). Предназначеніе военно-конскихъ заводовъ, для улучшенія коннозаводства въ Государствѣ. 16433.—О нормальномъ росписаніи состава земскихъ случныхъ конюшенъ въ губерніяхъ. 16613.—Отмѣна выбора лошадей изъ ремонта военно-конскихъ заводовъ въ гвардейскую берейторскую школу. 16635.—Состояніе опредѣляемымъ въ должности управляющихъ земскими случными конюшнями въ губерніяхъ, военнымъ штабъ и оберъ-офицерамъ, по кавалеріи или по арміи. 16925.—Оставленіе при конскомъ заведеніи въ г. Старой Русѣ трехъ берейторскихъ учениковъ и назначеніе къ нимъ одного берейтора. 17081.—Воспрещеніе войскамъ принимать въ ремонтъ кобылъ съ тавромъ государственныхъ конскихъ заводовъ. 17388.

Т. XIX (1844). Упраздненіе существующихъ въ округахъ Новороссійскаго военнаго поселенія конскихъ заводовъ. 17550.—Положеніе о войсковыхъ конскихъ заводахъ войска Донскаго. 17619.—Правила для приведенія въ исполненіе положенія о войсковыхъ конскихъ заводахъ войска Донскаго. 17620.—Новый штатъ управленія государственныхъ конскихъ заводовъ. 18189.—Окружное коннозаводское правленіе озабочивается объ улучшеніи крестьянскаго коннозаводства. 18388, *ч. I, пп. 43, 44, 45*.—Прибавка на земскія случныя конюшни двухъ нарядчиковъ. 18429.—Учрежденіе коммисіи для общаго центральнаго наблюденія за производимымъ въ Россіи испытаніямъ лошадей. 18436.—Учрежденіе въ г. Скопинѣ скачки для испытанія воспитываемыхъ въ Скопинскомъ разсадникѣ лошадей. 18437.—Учрежденіе комитета для бѣговаго испытанія рысистыхъ лошадей въ Царскомъ Селѣ. 18438.—О расходахъ на содержаніе земскихъ случныхъ конюшенъ въ одиннадцати губерніяхъ. 18520.

Т. XX (1845). О расходахъ на содержаніе земскихъ случныхъ конюшенъ въ губерніяхъ: Симбирской, Орловской, Тульской, Черниговской и Курской. 19403.

Т. XXI (1846). Допущеніе въ случку жеребцовъ, принадлежащихъ частнымъ людямъ, не иначе, какъ съ разрѣшенія управленія государственнаго коннозаводства. 19620.—На Бѣловодскихъ государственныхъ конскихъ заводахъ имѣть особыхъ фельдшеровъ. 19621.—Устройство управленія Воронежскими государственными конскими заведеніями и тамошнимъ коннозаводскимъ имѣніемъ. 19761.—О расходахъ на содержаніе земскихъ случныхъ конюшенъ въ губерніяхъ Каменецъ-Подольской, Пензенской и Оренбургской. 20585.

Т. XXII (1847). О расходахъ на содержаніе Виленской и Могилевской земскихъ случныхъ конюшенъ. 21430.

Т. XXIII (1848). О расходахъ на содержаніе Ярославской, Бессарабской и Вологодской земскихъ конюшенъ. 22075.

Т. XXIV (1849). Устройство хозяйства нижнихъ служителей, проживающихъ при государственныхъ конскихъ заводахъ. 23003.—Порядокъ заготовленія провіанта и фуража для земскихъ конюшенъ. 23122.—Упраздненіе конскихъ заводовъ при учебныхъ фермахъ. 23614.

Т. XXV (1850). Положеніе о случныхъ конюшняхъ и конскихъ заводахъ въ иррегулярныхъ войскахъ отдѣльнаго Оренбургскаго корпуса. 24196.—Объ инспекторѣ государственныхъ конскихъ заведеній. 24284, *пп. 21—24*.

Т. XXVI (1851). Присутствованіе инспектору государственныхъ конскихъ заведеній въ Совѣтѣ Министерства Государственныхъ Имуществъ. 24824. — Предоставленіе отставнымъ военнымъ чиновникамъ права сохранять военные чины при опредѣленіи на службу въ члены комитетовъ о губернскомъ коннозаводствѣ. 24832.—Мѣстное управленіе крестьянъ коннозаводскаго вѣдомства. 24945.—Порядокъ употребленія суммъ земскихъ сборовъ по управленію государственнаго коннозаводства. 25398, *ст. 100*.—Учрежденіе скачекъ въ г. Новочеркасскѣ и въ Урюпинской станицѣ войска Донскаго. 25444; 25445.—Усиленіе перваго войсковаго конскаго завода въ войскѣ Донскомъ. 25553.—Опредѣленіе въ Виленскій комитетъ о губернскомъ коннозаводствѣ четвертаго члена отъ дворянства. 25764.

Т. XXVII (1852). Опредѣленіе нормальной скорости для донскихъ лошадей на Новочеркасской и Урюпинской скачкахъ, дающей право на полученіе призовъ. 26380.—Учрежденіе должности секретаря при комитетахъ Императорскихъ скачекъ и рысистыхъ бѣговъ въ С.-Петербургѣ и Царскомъ Селѣ. 26787.

Т. XXVIII (1853). Замѣнъ шляпъ касками чинамъ управленія государственнаго коннозаводства. 26921. — Увеличеніе числа народно-казачьихъ скачекъ въ войскѣ Донскомъ. 27063.—Положеніе о станичныхъ табунахъ войска Донскаго. 27143.—Измѣненіе *§ 40* положенія о скачкѣ въ войскѣ Донскомъ касательно приза Донскаго скакового общества. 27482.—Назначеніе разряда по пенсіи должности счетнаго чиновника упраздненнаго Починковскаго коннозаводскаго окружнаго правленія. 27654.—Учрежденіе въ войскѣ Донскомъ конскаго разсадника вмѣсто случныхъ конюшенъ. 27740.

Т. XXIX (1854). Нѣкоторыя мѣры для сокращенія дѣлопроизводства по вѣдомству государственнаго коннозаводства. 27988.—Распространеніе на управляющихъ государственными конскими заведеніями права сохранять военные чины, полученные при отставкѣ отъ военной службы. 28034.—Служебныя права ветеринарныхъ воспитанниковъ коннозаводскаго вѣдомства, выпускаемыхъ изъ С.-Петербургской медико-хирургической академіи и другихъ учебныхъ заведеній. 28638.—Опредѣленіе военнаго офицера, вмѣсто гражданскаго чиновника, въ должность экзекутора и казначея канцеляріи комитета государственнаго коннозаводства. 28772.

Т. XXX (1855). Перемѣна формы одежды чинамъ государственныхъ конскихъ заведеній. 29207.—Дополненіе правила касательно выдачи призовъ лошадямъ, участвующимъ въ скачкахъ въ Донскомъ войскѣ. 29290.—Временное упраздненіе Таврической земской случной конюшни. 29799.—Дополнительныя правила касательно формы одежды для чиновъ вѣдомства государственнаго коннозаводства. 29893.

Т. XXXI (1856). Порядокъ замѣщенія должностей управляющихъ коннозаводскими учрежденіями. 25209 *а*.—Назначеніе суммъ на разъѣзды инспектору государственныхъ конскихъ заведеній и другимъ чиновникамъ коннозаводства. 26787 *а*.—Учрежденіе Елецкаго общества охотниковъ конскаго бѣга. 30134 — Предоставленіе власти инспектору государственныхъ конскихъ заведеній и комитету государственнаго коннозаводства, въ отношеніи конфирмаціи военно-судныхъ дѣлъ надъ нижними коннозаводскими чинами. 30297.—Порядокъ отвода въ войскѣ Донскомъ частнымъ коннозаводчикамъ участковъ земель къ ихъ зимовникамъ. 30576.—Открытіе вновь Таврической земской случной конюшни и Тав-

рическаго комитета о губернскомъ коннозаводствѣ и назначеніе управляющаго земскою конюшнею. 30603.—Опредѣленіе нормальной скорости бѣга на призы Донскаго скаковаго общества. 30614.—Учрежденіе для офицеровъ и дворянъ войска Донскаго особыхъ скачекъ съ препятствіями. 30615.—Учрежденіе Владимірскаго общества рысистыхъ бѣговъ. 30671.—Преобразованіе управленія коннозаводскою частію въ Имперіи. 31130.—Присутствованіе инспектору государственныхъ конскихъ заведеній въ Совѣтѣ Министра Государственныхъ Имуществъ. 31203.—Продолженіе существованія Рязанскаго общества охотниковъ конскаго бѣга. 31204.—Форма одежды гражданскимъ чинамъ коннозаводскаго вѣдомства. 31205.—Разрѣшеніе сдавать жеребцовъ государственныхъ конскихъ заводовъ въ полки гвардейской кавалеріи безъ холощенія. 31206.—Предоставленіе, въ видахъ сокращенія переписки, инспектору государственныхъ конскихъ заведеній окончательнаго разрѣшенія по нѣкоторымъ предметамъ. 31276.—Сроки представленія въ чины за выслугу лѣтъ чиновниковъ государственнаго коннозаводства. 31282.—Порядокъ сношеній по отпуску суммъ изъ уѣздныхъ казначействъ въ управленіе государственнаго коннозаводства. 31283.—Порядокъ разсмотрѣнія проектовъ и смѣтъ на строительныя работы коннозаводскаго вѣдомства. 31284.

Т. XXXII (1857). Подтвержденіе правилъ касательно улучшенія коннозаводства. 31722.—Измѣненіе нѣкоторыхъ статей положенія о войсковыхъ конскихъ заводахъ войска Донскаго. 31910.—Продолженіе срока укомплектованія станичныхъ табуновъ войска Донскаго. 32057. — Продолженіе существованія Лебедянскаго скаковаго общества. 32264.—Упраздненіе конскаго завода и случной конюшни въ Уральскомъ казачьемъ войскѣ. 32366.—Правила: 1) объ исключеніи солдатскихъ дѣтей и кантонистовъ изъ коннозаводскаго вѣдомства, а равно о порядкѣ возвращенія кантонистовъ изъ коннозаводскихъ училищъ, и 2) о производствѣ отъ казны денежнаго пособія сыновьямъ коннозаводскихъ нижнихъ чиновъ. 32380.

Т. XXXIII (1858). Разрѣшеніе имѣть въ войсковомъ конскомъ заводѣ и станичныхъ конно-плодовыхъ табунахъ войска Донскаго лошадей сѣрыхъ мастей. 32745.—Правила о довольствіи частныхъ конскихъ табуновъ на войсковой землѣ войска Донскаго. 33189.—Учрежденіе въ г. Вильно скаковаго общества. 33250.—Учрежденіе въ г. Саратовѣ общества охотниковъ конскаго бѣга. 33453.—Назначеніе постоянной команды изъ 1-го и 2-го Волгскихъ казачьихъ полковъ, для охраненія конскаго разсадника Кавказскаго линейнаго казачьяго войска. 33533.—Учрежденіе въ г. Смоленскѣ общества охотниковъ конскаго бѣга. 33629.—Учрежденіе въ г. Екатеринославлѣ общества рысистыхъ бѣговъ. 33710.—Окончательное упраздненіе должностей надзирателей и учителей коннозаводскихъ училищъ, по случаю закрытія сихъ училищъ. 33922.

Т. XXXIV (1859). Установленіе денежнаго сбора съ коннозаводскихъ крестьянъ, Нижегородской губерніи, Лукояновскаго уѣзда, въ замѣнъ поставки ими сѣна и соломы для Починковскаго завода. 34305. — Упраздненіе Починковскаго государственнаго конскаго завода. 34313.—Положеніе о войсковомъ Башкирскомъ конскомъ разсадникѣ. 34566.—Помѣщеніе воспитанниковъ Астраханскаго казачьяго войска на Хрѣновскій конскій заводъ, для приготовленія ветеринаровъ и коноваловъ изъ войсковаго сословія. 34930.—Учрежденіе Одесскаго общества охотниковъ конскаго бѣга. 35064.—Временной штатъ ГлавнагоУправленія Государственнаго Коннозаводства. 35097.

Т. XXXV (1860). Опредѣленіе ветеринарнаго лекаря на войсковой Башкирскій конскій разсадникъ. 35725.—Учрежденіе С.-Петербургскаго рысистаго общества зимнихъ бѣговъ и закрытіе особаго комитета, управлявшаго С.-Петербургскими и Царскосельскими бѣгами. 35783.—Дозволеніе употреблять остатки отъ суммъ земскаго сбора, отпускаемыхъ на содержаніе случныхъ конюшенъ, на укомплектованіе сихъ конюшенъ. 35894.—Дозволеніе крестьянамъ государственнаго коннозаводства перехода въ городское сословіе. 35936.—Измѣненіе нѣкоторыхъ параграфовъ положенія о скачкахъ въ войскѣ Донскомъ. 36400.

Т. XXXVI (1861). Упраздненіе конскаго разсадника и случной конюшни въ Оренбургскомъ казачьемъ войскѣ и объ отмѣнѣ положенія о случныхъ конюшняхъ и конскихъ заводахъ въ иррегулярныхъ войскахъ отдѣльнаго Оренбургскаго корпуса. 36357.—Плата за леченіе въ военныхъ госпиталяхъ нижнихъ чиновъ коннозаводскаго вѣдомства. 36700.

Т. XXXVII (1862). Назначеніе суммъ, потребныхъ на устройство и содержаніе конскаго разсадника въ Астраханскомъ казачьемъ войскѣ. 35390 *а*. — Шапки новаго образца для чиновъ государственнаго коннозаводства. 38248.—Отчетность управленій земскихъ случныхъ конюшенъ. 38493. — Продолженіе, на 1863 годъ, дѣйствія положеній и штатовъ коннозаводскаго вѣдомства, Высочайше утвержденныхъ 7 Ноября 1859 года. 38555.—Упраздненіе конскаго разсадника въ Астраханскомъ казачьемъ войскѣ. 38932.

Т. XXXVIII (1863). Упраздненіе конскихъ разсадниковъ въ Кубанскомъ и Терскомъ казачьихъ войскахъ и образованіе отъ продажи лошадей особыхъ капиталовъ на улучшеніе частнаго въ сихъ войскахъ коннозаводства. 40076.—Установленіе призовыхъ скачекъ въ Оренбургскомъ и Уральскомъ казачьихъ войскахъ. 40279.—Переводъ народно-казачьей скачки III военнаго округа войска Донскаго изъ слободы Макѣевки въ станицу Вешенскую. 40305.

Т. XXXIX (1864). Положеніе о государственномъ коннозаводствѣ. 40489. — Передача Башкирскаго конскаго разсадника изъ военнаго вѣдомства въ вѣдѣніе Главнаго Управленія Государственнаго Коннозаводства. 41518.

Т. XL (1865). Обложеніе бывшихъ коннозаводскихъ крестьянъ Харьковской губерніи оброчною платою, въ замѣнъ платимыхъ ими оброчной подати и дополнительнаго къ ней сбора. 41651.—Пенсіонныя права нижнихъ чиновъ коннозаводскаго вѣдомства, получившихъ въ послѣдствіи классные чины. 42051. — Преобразованіе Башкирскаго конскаго разсадника. 42137.—Учрежденіе Моршанскаго общества охотниковъ конскаго бѣга, закрытіе обществъ: Владимірскаго рысистыхъ бѣговъ и Тульскаго скаковаго, и переводъ Тульскихъ скачекъ въ Москву. 42426.

Т. XLI (1866). Принятіе Государемъ Наслѣдникомъ Цесаревичемъ званія Покровителя всѣхъ коннозаводскихъ поощреній; учрежденіе Императорскаго Царскосельскаго поощрительнаго скаковаго общества и избраніе Его Императорскаго Высочества Князя Романовскаго, Герцога Николая Максимиліановича Лейхтенбергскаго Президентомъ сего общества. 42932.—Замѣна отпуска для государственныхъ конскихъ заводовъ лѣса денежнымъ ассигнованіемъ. 43774.—Нѣкоторыя измѣненія въ правилахъ о скачкахъ въ войскѣ Донскомъ. 44006.

Т. XLII (1867). Правила для испытанія офицерскихъ лошадей гвардейской и армейской кавалеріи и гвардейской и армейской конной артиллеріи, въ манежной ѣздѣ и въ скачкахъ, на призы государственнаго коннозаводства. 44223.—Подчиненіе коннозаводской части въ губерніяхъ Царства Польскаго Главному Управленію Государственнаго Коннозаводства. 44440.—Уставъ Гжатскаго общества поощренія производства полукровныхъ общеупотребительныхъ лошадей. 44636.—Ежегодное объявленіе нижнимъ чинамъ кавалеріи, увольняемымъ въ безсрочный отпускъ и отставку, условій поступленія въ коннозаводскую прислугу. 44703. — Продолженіе дѣйствія временнаго штата Оренбургскаго конскаго разсадника. 44754.—Переименованіе Варшавскаго Общества конскихъ скачекъ въ скаковое общество въ Царствѣ Польскомъ и предоставленіе званія Президента онаго Намѣстнику Царства. 45271.

Т. XLIII (1868). Штатъ для Яновскаго государственнаго конскаго завода и состоящей при немъ заводской конюшни (депо). 45465.—

Закрытіе Рязанскаго и Екатеринославскаго обществъ охотниковъ рыспстаго бѣга. 45799.

Т. XLIV (1869). Учрежденіе рыспстаго общества въ г. Рязани. 20979 *а*. — Нѣкоторыя измѣненія въ правилахъ частнаго коннозаводства на Дону. 46671.—По вопросу объ отводѣ квартиръ и поставкѣ подводъ отъ обывателей при проводѣ лошадей государственныхъ конскихъ заведеній. 47105.—Упраздненіе должностей коннозаводскихъ приставовъ въ землѣ войска Донскаго. 47188.—Штатъ Кіевской и Саратовской заводскихъ конюшенъ (депо). 47546.—Штатъ Оренбургскаго конскаго разсадника и заводской конюшни. 47547.

Т. XLV (1870). Уставъ общества Русской конской промышленности (Русскій таттерсаль). 48326.

Т. XLVI (1871). Измѣненіе §§ 11 и 23 устава общества Русской конской промышленности (Русскій таттерсаль). 49372.—Учрежденіе по Кавказскому и Закавказскому краю должности корреспондента Главнаго правленія Государственнаго Коннозаводства. 49563.—Правила для испытанія офицерскихъ лошадей гвардейской и армейской кавалеріи и гвардейской и полевой конной артиллеріи, въ манежной ѣздѣ и въ скачкахъ на призы государственнаго коннозаводства. 50033.—По проекту правилъ о Донскомъ частномъ коннозаводствѣ. 50280.

Т. XLVII (1872). Продолженіе отпуска суммы на скаковые призы въ войскѣ Донскомъ. 44196 *а*.—Преобразованіе Полтавской земской конюшни въ заводскую конюшню (депо). 50439.—Уставъ Красносельской офицерской скачки на призы, Всемилостивѣйше жалуемые Ихъ Императорскими Величествами Государемъ Императоромъ, Государынею Императрицею и Членами Императорской Фамиліи. 50537.—Правила о Донскомъ частномъ коннозаводствѣ на войсковой Задонской степи. 50714.—Сосредоточеніе въ войсковомъ штабѣ войска Донскаго завѣдыванія дѣлами по войсковому конскому заводу и станичному коннозаводству. 50764.—Продолженіе отпуска денегъ на скаковые призы въ войскѣ Донскомъ. 50876.—О конскомъ депо Кубанскаго казачьяго войска. 51618.

Т. XLVIII (1873). Учрежденіе коннозаводскаго округа въ Закавказскомъ краѣ. 52143.—Упраздненіе Пермской земской конюшни. 52235.—Оцѣнка предназначенныхъ въ продажу лошадей государственныхъ конскихъ заведеній. 52904.

Т. XLIX (1874). Передача Главнаго Управленія Государственнымъ Коннозаводствомъ въ завѣдываніе Министра Государственныхъ Имуществъ. 53375.—Пожертвованіе донскими коннозаводчиками лошадей для улучшенія станичнаго коннозаводства. 51097.

Т. L (1875). Нѣкоторыя измѣненія и дополненія правилъ о Донскомъ частномъ коннозаводствѣ, Высочайше утвержденныхъ 8 Апрѣля 1872 года. 55231.

Т. LI (1876). Объ установленіи новой мѣры награжденія коннозаводчиковъ за лучшихъ лошадей ежегодныхъ ремонтовъ золотыми медалями отъ Главнаго Управленія Государственнаго Коннозаводства. 55707.—О формѣ одежды для гражданскихъ чиновъ Главнаго Управленія Государственнаго Коннозаводства и подвѣдомственныхъ ему учрежденій. 55708.—О сокращеніи числа коннозаводскихъ округовъ. 56206.—Объ упраздненіи Лимаревской сводной конюшни. 56455.—О сокращеніи числа коннозаводскихъ округовъ. 56741.

Т. LII (1877). Высочайше утвержденныя правила о Донскомъ частномъ коннозаводствѣ на войсковой Задонской степи. 57262.—Объ отпускѣ смотрителю Донскаго частнаго коннозаводства и его помощникамъ денегъ на наемъ разсыльныхъ. 57674.

Т. LIII (1878). Объ измѣненіи источника для удовлетворенія расходовъ по объѣзду случныхъ пунктовъ управляющими и ветеринарами 8-ми заводскихъ конюшенъ. 58914.

Т. LIV (1879). Объ измѣненіи штата Яновскаго государственнаго конскаго завода. 59451.

См. Коннозаводское управленіе.

КОНСКРИПТЫ.

Т. XLV (1870). Порядокъ представленія конскриптами Царства Польскаго доказательствъ о правахъ на потомственное дворянство для изъятія ихъ отъ рекрутства. 47478 *а*.—Назначеніе двухгодичнаго срока для представленія конскриптами въ Царствѣ Польскомъ свидѣтельствъ о принадлежности имъ правъ потомственнаго дворянства. 48116 *а*.—О конскриптахъ Царства Польскаго. 48561.

Т. XLVI (1871). Отмѣна 14 статьи Высочайшаго указа $\frac{25\ \text{Апрѣля}}{6\ \text{Мая}}$ 1850 года о вызовахъ лицъ, отлучившихся самовольно за границу и вообще безвѣстноотсутствующихъ. 50166.

Т. XLIX (1874). Порядокъ призыва къ жеребью конскриптовъ, не внесенныхъ въ конскрипціонные списки, а также оказавшихся, при прежнихъ рекрутскихъ наборахъ временно неспособными къ военной службѣ. 53834.

КОНСТАНТИНОВСКОЕ ВОЕННОЕ УЧИЛИЩЕ.

—*См.* Кадетскіе корпуса.

КОНСУЛЫ и АГЕНТЫ.

Т. I (1825—1827). Обязанности россійскихъ консуловъ, въ случаѣ продажи россійскими подданными своихъ судовъ въ портахъ чужихъ державъ. 401, *пп. 1 и 2*.

Т. II (1827). О выпискѣ изъ-за границы чрезъ посредство консуловъ нужныхъ для фабрикантовъ образцовъ иностранныхъ издѣлій. 1179.—Обязанности россійскихъ консуловъ и агентовъ въ Швеціи и Даніи, касательно мѣръ предосторожности отъ внесенія въ Россію заразительныхъ болѣзней. 1450.

Т. III (1828). О правѣ Россійскаго Правительства опредѣлять въ Персію консуловъ и торговыхъ агентовъ повсюду, гдѣ польза торговли того востребуетъ. 1794, *тракт., ст. X*.—Обязанность россійскихъ консуловъ и агентовъ въ Персіи по совершенію договоровъ и производству тяжебныхъ дѣлъ россійскихъ подданныхъ. 1795, *ст. II и VII*.—Объ учрежденіи генеральнаго консульства въ Тавризѣ. 1994.—О дозволеніи купцамъ и поселянамъ Вестработніи и Норботніи и другихъ шведскихъ провинцій пріѣзжать въ Улеаборгскую и Вазаскую губерніи съ паспортами отъ губернаторовъ безъ засвидѣтельствованія консуловъ. 2160.

Т. IV (1829). О вычетѣ за повышеніе чиновъ и за патенты съ консуловъ и агентовъ, находящихся въ чужихъ краяхъ на службѣ. 2694.—Объ учрежденіи консульства въ Гаваннѣ на островѣ Кубѣ. 2793.—О предписаніи консуламъ, чтобы они свидѣтельствовали всѣ карантинные паспорты, выдаваемые судамъ, идущимъ изъ мѣстъ, въ указѣ 22 Мая 1828 года поименованныхъ. 3234.—О предписаніи миссіямъ и консульствамъ, дабы они всякій разъ при выдачѣ паспортовъ ѣдущимъ въ Россію духовнымъ особамъ, требовали отъ нихъ письменныхъ объявленій, что они не принадлежатъ и не принадлежали къ Іезуитскому ордену. 3308.

Т. V (1830). Обязанности консуловъ при увольненіи въ иностранномъ портѣ съ россійскаго корабля русскихъ матросовъ, шкиперовъ и штурмановъ. 3485, *§§ 57—59*. Дозволеніе продавать въ иностранныхъ портахъ мореходныя суда, въ Россіи построенныя, въ консульскихъ канцеляріяхъ, а гдѣ нѣтъ консуловъ, то при посредствѣ маклеровъ и нотаріусовъ. *§ 55*. Обязанность консуловъ и миссій не допускать, чтобы корабли, принадлежащіе не россійскимъ подданнымъ, присвоивали себѣ подложно званія россійскихъ. *§ 58*.—Находящимся въ Россіи прусскимъ консуламъ оказывать помощь и правосудіе по дѣламъ подданныхъ Баварскаго и Виртембергскаго Королевствъ и Великаго Герцогства Гессенскаго. 3850.

Т. VI (1831). Дозволеніе Министерству Иностранныхъ Дѣлъ опредѣлять и перемѣщать консуловъ и вице-консуловъ и выдавать отправляемымъ по дѣламъ службы путевыя деньги, буде сумма не превышаетъ 1.000 червонныхъ. 4323, *лит. а*.—О процентахъ въ

пользу россійскихъ консуловъ и вице-консуловъ въ иностранныхъ портахъ, при исполненіи дѣлаемыхъ имъ отъ казны порученій. 4653.

Т. VIII (1833). Упраздненіе вице-консульства въ Палермо. 6006.—О флагахъ, присвоеныхъ россійскимъ генеральнымъ консуламъ и консуламъ. 6147, *пп. 4, 5.*—Учрежденіе въ Гаврѣ, Руанѣ и сосѣдственныхъ къ нимъ портахъ поста консула. 6252.—Учрежденіе въ Корфу и Зантѣ консульскихъ постовъ. 6617.

Т. IX (1834). Права и обязанности консуловъ, вице-консуловъ и агентовъ Сѣверо-Американскихъ Штатовъ въ Россіи и россійскихъ въ сихъ Штатахъ. 6737, *ст. VIII, IX.*—Записавшіеся въ общества вольныхъ матросовъ и получившіе на сіе званіе патентъ отъ морскаго начальства, могутъ полученные ими отъ портовыхъ начальствъ въ Россіи паспорты, перемѣнять во всѣхъ консульствахъ. 6745, *п. 14.*—О флагѣ для вице-консуловъ и россійскихъ коммерческихъ агентовъ. 6778.—Учрежденіе консульства въ Эрзерумѣ и штатъ онаго. 7305.

Т. XI (1836). Порядокъ отчетности въ суммахъ, употребляемыхъ на чрезвычайныя издержки по консульствамъ и миссіямъ. 9216.

Т. XII (1837). Учрежденіе консульства въ Орсовѣ, что на Дунаѣ, и штатъ онаго. 9850; 9924.—Дозволеніе высшимъ австрійскимъ чиновникамъ проѣзжать въ мѣстечко Радзивилово и возвращаться изъ онаго за границу по паспортамъ россійскаго консула въ Бродахъ. 10780.

Т. XIII (1838). О признаніи въ силѣ крѣпостныхъ актовъ духовныхъ завѣщаній, совершаемыхъ за границею, если они установленнымъ порядкомъ явлены въ консульствѣ. 11721.—О двухпроцентныхъ деньгахъ, предоставляемыхъ консульствамъ съ цѣны продаваемыхъ за границею россійскихъ судовъ и о дозволеніи консульствамъ выдавать и свидѣтельствовать крѣпости при продажѣ россійскаго судна иностранцу на простой бумагѣ, со взысканіемъ за оную гербовыхъ пошлинъ. 12294.—Учрежденіе поста генеральнаго консульства въ Сербіи. 12551.—Сборы, взимаемые консулами въ Россіи, Швеціи и Норвегіи съ судовъ, принадлежащихъ подданнымъ обоюдныхъ державъ. 12579.—Освобожденіе иностранныхъ консуловъ и вице-консуловъ отъ службы по выборамъ городскихъ обществъ. 12700.—Возложеніе на россійскихъ консуловъ за границею надзора за соблюденіемъ правилъ, постановленныхъ относительно находящихся у купцовъ-Евреевъ по найму для сплава товаровъ помѣщичьихъ крестьянъ. 12940, *п. 3.*

Т. XV (1840). Переложеніе на серебро таксы на консульскіе сборы, взимаемые консулами въ Россіи, Швеціи и Норвегіи съ судовъ, принадлежащихъ подданнымъ обоюдныхъ державъ 13761.—Взиманіе сборовъ съ россійскихъ и финляндскихъ судовъ въ шведскихъ и норвежскихъ портахъ по такси, установленной въ 1839 году. 13940.

Т. XVI (1841). О штатѣ миссіи и консульства въ Персіи. 14788.

Т. XVII (1842). О штатѣ консульствъ въ Турціи. 15838.

Т. XIX (1844). Присвоеніе консулу въ Бейрутѣ званія и правъ генеральнаго консула въ Сиріи и Палестинѣ. 17402 а.

Т. XX (1845). Переименованіе вице-консульства въ Галацахъ въ консульство. 18953.

Т. XXII (1847). Штабъ генеральнаго консульства въ Адріанополѣ. 20872.

Т. XXVII (1852). Правила для торговли съ Западнымъ Китаемъ. 25966 *а.*

Т. XXVIII (1853). Перечисленіе въ высшій классъ должностей россійскихъ консуловъ въ Европѣ и Америкѣ. 27088.

Т. XXXI (1856). Штатъ генеральнаго консульства въ Рагузѣ. 30946.—Штаты консульствъ: въ Скутари (въ Албаніи) и въ Сараевѣ (въ Босніи). 30994.—Упраздненіе должности агента Министерства Иностранныхъ Дѣлъ при Одесскомъ карантинѣ. 31072.

Т. XXXII (1857). Декларація между Россіею и Пруссіею касательно порядка участія россійскихъ консуловъ въ Пруссіи, прусскихъ въ Имперіи и Великомъ Княжествѣ Финляндскомъ въ дѣлахъ о наслѣдствахъ ихъ единоземцевъ. 31507.—Обязанность россійскихъ консуловъ и агентовъ, въ случаѣ появленія гдѣ либо чумы или сомнѣнія на счетъ оной увѣдомлять о томъ Новороссійскаго и Бессарабскаго Генералъ-Губернатора и извѣщать ближайшіе карантины. 31665.—Переименованіе существующаго въ Неаполѣ мѣста генеральнаго коммисара по торговымъ дѣламъ въ генеральное консульство. 32116.—Упраздненіе генеральнаго консульства нашего въ Морей и переименованіе консульства въ Спрѣ въ генеральное консульство. 32181.—Переименованіе генеральнаго консульства въ Анконѣ, въ консульство. 32279.—Штаты консульскихъ постовъ на Востокѣ. 32289.

Т. XXXIII (1858). Декларація между Русскимъ и Баварскимъ Правительствами о порядкѣ участія россійскихъ дипломатическихъ агентовъ и консуловъ въ Баваріи и баварскихъ въ Имперіи, касательно дѣлъ о наслѣдствѣ ихъ единоземцевъ. 32799.—Россійскіе консулы въ Персіи оказываютъ покровительство дѣйствіямъ общества пароходства и торговли «Кавказъ и Меркурій». 33171, *§ 24.*—Штатъ консульства въ Іерусалимѣ. 33892 а.—Уставъ для россійскихъ консуловъ въ Европѣ и Америкѣ. 33944.

Т. XXXIV (1859). Переименованіе генеральнаго консульства въ Любекѣ въ консульство. 34194.—Штатъ консульства въ Мостарѣ. 34877.

Т. XXXV (1860). Штатъ консульства въ Кандіи. 35373.—Штатъ консульства въ Битоли (монастырь), въ Турціи. 36488.—Штатъ вице-консульства въ Филиппополѣ (въ Турціи). 36489.

Т. XXXVI (1861). Штатъ консульства въ Ургѣ. 36644.—Обязанности русскаго консула въ Китаѣ. 36802, *ст. 2 и др.*—Штатъ консульства въ Терновѣ (въ Болгаріи). 37511.—Штатъ консульства въ Тянь-Цзинѣ. 37584.

Т. XXXVII (1862). Штатъ для причта церкви при консульствѣ въ Чугучакѣ. 38321.

Т. XXXVIII (1863). Упраздненіе вице-консульскаго поста въ Орсовѣ и размѣръ содержанія консульствъ въ Яссахъ, Фіуме и Дамаскѣ и вице-консульства въ Призренѣ. 39591.—Сокращеніе расходовъ на содержаніе консульства въ Хакодате. 39949.

Т. XXXIX (1864). Порядокъ уплаты денегъ консульствамъ нашимъ за границею по счетамъ ихъ чрезвычайныхъ по службѣ издержекъ. 41233.—Новые штаты генеральнаго консульства на островѣ Корфу и консульствъ на островѣ Спрѣ, въ Пиреѣ, Салоникѣ и Іерусалимѣ. 41137.

Т. XL (1865). Упраздненіе должности вице-консула въ Лейпцигѣ и учрежденіе должности втораго секретаря миссіи въ Дрезденѣ. 41828.—Новые штаты генеральнаго консульства въ Египтѣ и консульствъ: въ Ургѣ, Кульджѣ и Чугучакѣ. 42550.

Т. XLI (1866). Преобразованіе консульства въ Тріестѣ и Венеціи и увеличеніе содержанія чинамъ нѣкоторыхъ консульствъ. 43009, *ст. III.*—Упраздненіе въ Россіи консульствъ: Королевства Ганноверскаго, Герцогства Нассаускаго, Курфюршества Гессенскаго и вольнаго города Франкфурта на Майнѣ. 43855.—Учрежденіе генеральнаго консульства во Франкфуртѣ на Майнѣ. 44074.

Т. XLII (1867). Переименованіе генеральнаго консульства въ Ливорно въ консульство. 44429.

Т. XLIII (1868). Учрежденіе генеральнаго консульства въ Рущукѣ и вице-консульства въ Видинѣ. 45415.—Преобразованіе консульства въ Мостарѣ и упраздненіе должностей: одного изъ третьихъ драгомановъ посольства въ Константинополѣ и драгомана консульства въ Яссахъ. 45958.

Т. XLIV (1869). Переименованіе вице-консульства въ Черновицахъ въ консульство, увеличеніе содержанія вице-консулу въ Парижѣ и упраздненіе консульства въ Готенбургѣ. 47110.—Преобразованіе консульства въ Тянь-Цзинѣ въ генеральное консульство. 47539.

Т. XLV (1870). Штатъ генеральнаго консульства въ Египтѣ и консульствъ: въ Ургѣ, Кульджѣ и Чугучакѣ. 42549 *а.*—Учрежденіе

консульства въ городѣ Гаммерфестѣ. 47981.—Штатъ консульствъ въ Японіи. 48408.—Учрежденіе генеральнаго консульства въ Шестѣ. 48459.

Т. XLVI (1871). Измѣненіе въ штатахъ консульскихъ постовъ въ турецкихъ владѣніяхъ и драгоманата посольства въ Константинополѣ. 49388.

Т. XLVII (1872). Упраздненіе должности консула въ Эльзенерѣ. 51690.

Т. XLIX (1871). Переименованіе должности дипломатическаго чиновника при Новороссійскомъ и Бессарабскомъ Генералъ-Губернаторѣ въ должность агента Министерства Иностранныхъ Дѣлъ въ Одессѣ. 53492.—Консульская конвенція, заключенная между Россіею и Франціею. 53865.

Т. L (1875). Консульскія конвенціи, заключенныя: $\frac{26\text{ Ноября}}{8\text{ Декабря}}$ 1874 года между Россіею и Германіею. 54550;—$^{16}/_{28}$ Апрѣля 1875 года между Россіею и Италіею. 55355.

Т. LI (1876). Объ учрежденіи консульства въ Бреславѣ. 55680.

Т. LIV (1879). Объ учрежденіи консульствъ въ Адріанополѣ и Рущукѣ и вицеконсульства въ Битоли и объ упраздненіи консульства въ Софіи. 60168.

КОНСУЛЬТАНТЫ.—*См.* Медицинскіе чиновники и служители.

КОНТОРА КОНЮШЕННАЯ, ПРИДВОРНАЯ и ЕЯ ВѢДОМСТВО.

Т. I (1825—1827). Объ увольненіи крестьянъ дворцовыхъ конскихъ заводовъ, по переходѣ ихъ въ другое состояніе, отъ всѣхъ податей по прежнему званію. 305.—Запрещеніе перечислять крестьянъ конюшеннаго вѣдомства въ градское званіе, безъ сношенія съ придворною конюшенною конторою. 493.—Упраздненіе мѣста штальмейстера дворцовыхъ конскихъ заводовъ и образованіе ихъ управленія по примѣру военно-коннозаводскаго, подъ непосредственнымъ вѣдомствомъ придворной конюшенной конторы. 580.

Т. II (1827). Вицъ-мундиръ для чиновниковъ конюшенной конторы. 1461.

Т. III (1828). Вычетныя изъ жалованья чиновниковъ и служителей придворнаго конюшеннаго вѣдомства госпитальныя деньги обращать на содержаніе конюшеннаго лазарета. 1883.

Т. VII (1832). О предоставленіи конюшенной конторѣ права заключать подряды до 25.000 руб. 5414.

Т. XII (1837). Присвоеніе классовъ конюшеннымъ офицерамъ по вѣдомству придворной конюшенной конторы, Собственному Его Величества дворцу и конюшенному отдѣленію Наслѣдника Цесаревича. 9942.

Т. XVIII (1843). Штатъ придворной конюшенной конторы съ экипажнымъ заведеніемъ. 16406.

Т. XXVI (1851). Исключеніе изъ штата нѣкоторыхъ должностей придворной конюшенной конторы. 25313.

Т. XXX (1855). Упраздненіе Московскаго конюшеннаго отдѣленія верховыхъ лошадей Его Величества и прибавка верховыхъ лошадей къ штатному положенію С.-Петербургской берейторской части. 25962*а*.—Сумма, потребная на выдачу жалованья и столовыхъ оставленнымъ за штатомъ чинамъ упраздненнаго Московскаго верховаго отдѣленія и на расходы по содержанію прибавочныхъ къ С.-Петербургской берейторской части лошадей. 26043 *а*.—Форма плаща чиновникамъ конюшеннаго вѣдомства, коимъ положены мундиры военнаго покроя. 29652.

Т. XXXIV (1859). Штатъ конюшенному отдѣленію Его Императорскаго Высочества Государя Наслѣдника Цесаревича Великаго Князя Николая Александровича. 34889.—Вмѣсто коноваловъ имѣть ветеринарныхъ помощниковъ при конномъ лазаретѣ придворной конюшни и при Московскомъ конюшенномъ отдѣленіи. 35172.

См. Конюшенная придворная контора.

КОНТОРА УПРАВЛЕНІЯ МАЛОРОССІЙСКИХЪ КАЗАКОВЪ.

Т. IX (1834). Учрежденіе, составъ и обязанности главной хозяйственной и попечительныхъ конторъ малороссійскихъ казаковъ. 6727, *§§ 6—15, 21—49*.—Открытіе дѣйствій главной хозяйственной конторы для малороссійскихъ казаковъ. 7323.

КОНТОРЫ БАНКОВЫЯ.

Т. XXXVI (1861). Производство ссудъ изъ конторъ государственнаго банка подъ залогъ облигацій С.-Петербургскаго городскаго кредитнаго общества. 37199, *§ 37*.—Конторы государственнаго банка производятъ ссуды подъ залогъ закладныхъ облигацій С.-Петербургскаго и Московскаго закладныхъ обществъ. 37200, *§ 124*, и 37201, *§ 124*.—Штатъ конторъ государственнаго банка. 37203.—Учрежденіе учетныхъ комитетовъ при временныхъ конторахъ государственнаго банка въ Нижнемъ-Новгородѣ и Ирбитѣ. 37240.—Производство ссудъ свеклосахарнымъ заводчикамъ изъ Кіевской конторы. 37481.

Т. XXXVII (1862). Уставъ конторъ государственнаго банка. 37829.—Открытіе въ городѣ Ростовѣ на Дону постоянной конторы государственнаго банка. *Тамъ же, ук., п. 4*.—Предоставленіе Министру Финансовъ приступать къ учрежденію новыхъ конторъ государственнаго банка въ городахъ, имѣющихъ важное значеніе по торговлѣ и промышленности. *Тамъ же, ук., п. 5*.—Въ банковыя конторы тѣхъ городовъ, гдѣ Евреи производятъ значительные торговые обороты, избираются по два члена въ учетный и ссудный комитеты конторъ отъ еврейскаго купечества. *Тамъ же, ук., п. 6*.—Допущеніе избранія двухъ или болѣе членовъ отъ мѣстныхъ свеклосахарныхъ заводчиковъ въ учетный и ссудный комитеты Кіевской и другихъ банковыхъ конторъ, учреждаемыхъ въ мѣстахъ, гдѣ развито свеклосахарное производство. *Тамъ же, ук., п. 7*.—Прекращеніе ссудъ изъ Кіевской конторы государственнаго банка подъ залогъ сельскихъ произведеній, хранящихся въ имѣніяхъ помѣщиковъ. *Тамъ же, ук., п. 8*.—Дѣлопроизводство конторъ государственнаго банка освобождается отъ употребленія гербовой бумаги по всѣмъ операціямъ. *Тамъ же, уст., ст. 3*.—Конторы государственнаго банка, для собственныхъ соображеній, наблюдаютъ вообще за протестами векселей въ томъ городѣ, гдѣ учреждена контора. *Тамъ же, уст., ст. 65*.—Порядокъ удовлетворенія долговъ Харьковской банковой конторы. 38364.—Порядокъ уплаты долговъ Харьковской банковой конторѣ, въ случаѣ несостоятельности заемщика, изъ имѣнія поручителя и изъ выкупной ссуды, слѣдующей ему за крестьянскій надѣлъ въ его имѣніи. 39108.

Т. XXXIX (1864). Порядокъ избранія членовъ отъ купечества въ учетные комитеты временныхъ отдѣленій конторъ государственнаго банка. 38239 *а*.—Открытіе сберегательныхъ кассъ при конторахъ государственнаго банка и отдѣленіяхъ онаго. 40716.

Т. XL (1865). Дозволеніе Харьковской конторѣ государственнаго банка принимать отъ Харьковской акціонерной компаніи по торговлѣ шерстью во вторичный залогъ мытую шерсть, выкупленную изъ перваго залога. 42124.—Передача въ конторы и отдѣленія государственнаго банка всѣхъ дѣлъ приказовъ общественнаго призрѣнія, относящихся до кредитной части. 42125 *а*.

КОНТОРЫ ГОРНЫЯ.

Т. XXXVII (1862). Предоставленіе горнымъ конторамъ Алтайскаго округа права давать отсрочки по плакатнымъ паспортамъ. 38059.

КОНТОРЫ ГОРОДСКИХЪ БОЛЬНИЦЪ.

Т. XXVII (1852). Учрежденіе сихъ конторъ при каждой городской больницѣ. 24781 *а*, *§§ 50—69*.

КОНТОРЫ ЕГЕРМЕЙСТЕРСКІЯ.

Т. XXXII (1857). Штатъ егермейстерскаго вѣдомія и отпускъ добавочной по сему

штату суммы изъ государственнаго казначейства. 31563.
См. Егермейстерская контора.

КОНТОРЫ ИНОСТРАННЫХЪ ПОСЕЛЕНЦЕВЪ.

Т. VIII (1833). Упраздненіе колонистскихъ конторъ Екатеринославской, Одесской, Бессарабской и Грузинской и присоединеніе воронежскихъ колонистовъ къ управленію Саратовской конторы. 6298, *пп. 1, 3.*

Т. XXI (1846). Штатъ Саратовской конторы иностранныхъ поселенцевъ. 19434.

Т. XXXIV (1859). Назначеніе въ вѣдомство Саратовской конторы иностранныхъ поселенцевъ еще двухъ смотрителей колоній. 34398.

Т. XXXVI (1861). Штатъ Саратовской конторы иностранныхъ поселенцевъ. 37202.

Т. XLI (1866). Порядокъ сношенія Саратовской конторы иностранныхъ поселенцевъ съ уѣздными присутственными мѣстами и должностными лицами. 43367.—Дозволеніе сей конторѣ замѣщать нѣкоторыя штатныя должности по вольному найму. 43758.
См. Поселеніе иностранныхъ.

КОНТОРЫ КАЗЕННЫХЪ ИМУЩЕСТВЪ.

Т. XI (1836). Учрежденіе Петербургской конторы казенныхъ имуществъ. 9119, *п. 5;* 9461.

КОНТОРЫ КОММИСІОНЕРСКІЯ.

Т. XVII (1843). Учрежденіе коммисіонерскихъ конторъ для дѣлъ частныхъ. 17331.

Т. XXXVIII (1863). Порядокъ открытія отдѣленій коммисіонерскихъ конторъ. 40421.

Т. LII (1877). О подчиненіи коммисіонерскихъ конторъ въ Царствѣ Польскомъ правиламъ, существующимъ для подобныхъ конторъ въ Имперіи. 57090.

КОНТОРЫ КУПЕЧЕСКІЯ.

Т. XXXVI (1861). Разрѣшеніе молодымъ людямъ торговаго сословія отправляться въ чужіе края для практическихъ занятій въ иностранныхъ купеческихъ конторахъ. 36551.

КОНТОРЫ ОБЩЕСТВЕННЫЯ.

Т. XL (1865). Учрежденіе конторы общественныхъ служителей въ городѣ Ригѣ подъ фирмою «Express». 42619.

КОНТОРЫ ПРИДВОРНЫЯ.

Т. I (1825—1827). О передачѣ дѣлъ по мызамъ Ропши и Кипени въ Собственную. Его Императорскаго Величества Контору. 31.

Т. XI (1836). Штатъ оной Конторы. 9758.

Т. XVII (1842). Штатъ оной. 16348.

Т. XXII (1847). Причисленіе должности управляющаго собственною Его Величества Конторою къ IV классу. 21723.

Т. XXV (1850). Упраздненіе втораго отдѣленія Собственной Его Величества Конторы. 24584.

Т. XXXVI (1861). Усиленіе штата Собственной конторы Августѣйшихъ дѣтей Ихъ Императорскихъ Величествъ. 36656.

Т. XXXVIII (1863). Штатъ конторы Двора Его Императорскаго Высочества Намѣстника Его Императорско-Царскаго Величества въ Царствѣ Польскомъ. 39457.

Т. XXXIX (1864). Упраздненіе конторы Двора Его Императорскаго Высочества Великаго Князя Константина Николаевича въ Варшавѣ. 40727. — Учрежденіе должности бухгалтера конторы Его Императорскаго Высочества Принца Петра Георгіевича Ольденбургскаго. 40851.

Т. XLII (1867). Штатъ Придворной Его Императорскаго Величества конторы и подвѣдомственныхъ ей частей. 29546 *а.*—Нѣкоторыя измѣненія въ штатѣ сей конторы по архитекторской части. 45287.

КОНТОРЫ СИНОДАЛЬНЫЯ.

Т. XV (1840). Учрежденіе при прокурорѣ Грузино-Имеретинской Святѣйшаго Синода конторы должности письмоводителя. 13388.

Т. XXXVII (1862). Упраздненіе Осетинской духовной коммисіи и передача нѣкоторыхъ принадлежащихъ ей дѣлъ и суммъ Грузино-Имеретинской Святѣйшаго Синода конторѣ. 37019 *а.*

Т. XLII (1867). Предоставленіе Московской синодальной конторѣ права расходованія на производство починокъ и поправокъ до 2.000 руб. 44310.

Т. XLIII (1868). Назначеніе Московскаго епархіальнаго преосвященнаго, по самому званію его, первоприсутствующимъ членомъ тамошней синодальной конторы. 45625.
См. Синодъ.

КОНТОРЫ ССУДНЫЯ.

Т. XLI (1866). Уставъ Каширской ссудной конторы. 43222.

Т. XLVII (1872). О несостоявшейся Каширской ссудной конторѣ. 51510.

КОНТОРЫ СТРОИТЕЛЬНЫЯ.

Т. XXXI (1856). Учрежденіе строительной конторы при Министерствѣ Императорскаго Двора. 31166, *ст. 2.*

Т. XXXII (1857). Положеніе строительной конторѣ Министерства Императорскаго Двора. 31350.

Т. XXXIV (1859). Передача зданія С.-Петербургскаго Петропавловскаго собора въ вѣдѣніе строительной конторы Министерства Императорскаго Двора. 34186.—Въ вѣдѣніи сей конторы состоитъ памятникъ, сооруженный Императору Николаю I. 34725.

Т. XLVI (1871). Содержаніе предсѣдателю строительной конторы Министерства Императорскаго Двора. 49809.

КОНТОРЫ ТЕАТРАЛЬНЫЯ.

Т. XXXIX (1864). Возстановленіе должности управляющаго конторою Императорскихъ Московскихъ театровъ въ прежнемъ ея значеніи. 41281.
См. Театры.

КОНТОРЫ ТЮРЕМНЫЯ

Т. XLIV (1869). Опредѣленіе въ Новочеркасскую контору тюремнаго замка втораго штатнаго писаря. 47614.

КОНТОРЫ УДѢЛЬНЫЯ.

Т. XI (1836). Переименованіе нѣкоторыхъ удѣльныхъ конторъ, поступающихъ въ вѣдомство Министерства Финансовъ, конторами государственныхъ имуществъ. 8824.

Т. XLIII (1868). Упраздненіе Казанской удѣльной конторы. 46134.

Т. XLIV (1869). Упраздненіе Орловской удѣльной конторы и учрежденіе въ Кіевѣ удѣльной конторы 1-го разряда. 47165.
См. Удѣлы, удѣльныя и дворцовыя имѣнія и крестьяне.

КОНТОРЫ ХОЗЯЙСТВЕННЫЯ.

Т. XII (1837). Учрежденіе, составъ, предметы и порядокъ производства дѣлъ въ главныхъ хозяйственныхъ и окружныхъ конторахъ для управленія имѣніями военнаго вѣдомства. 10178, *§§ 24—48; 86—112; 132—135.*—Переименованіе оныхъ. 10775 *а.*

КОНТРАБАНДА.

Т. II (1827). Объ очищеніи черты границы нашей съ Пруссіею и Царствомъ Польскимъ для отвращенія тайнаго провоза товаровъ. 903.—Объ установленіи награды лицамъ, открывшимъ или доказавшимъ хозяевъ или провозителей контрабандныхъ товаровъ. 1327.

Т. III (1828). О сужденіи военнымъ судомъ контрабандистовъ, оказывающихъ при поимкѣ ихъ сопротивленіе таможенной и кордонной стражѣ или мѣстной полиціи. 2436.

Т. IV (1829). Правила для употребленія оружія таможенною стражею по Европейской

границѣ. 2754.—Подтвержденіе губернскимъ начальствамъ объ учиненіи распоряженія къ сложенію числящихся по контрабандным дѣламъ взысканій, на основаніи Манифеста 22 Августа 1826 года. 2951.—О несостоятельныхъ контрабандистахъ. 3290.

Т. V (1830). О производствѣ дѣлъ по контрабандѣ и о наказаніи контрабандистовъ. 4073.

Т. VI (1831). Корабельный маклеръ, указавшій слѣды къ открытію контрабанды, включается въ число участниковъ къ наградѣ, законами установленной. 4255, *§ 120.*—Правила о наградахъ въ случаѣ открытія контрабанды. 4300, *§ 45.* Облегчительныя правила по рѣшеніямъ конфискаціонныхъ дѣлъ. *§§ 57—60.*—О ссылкѣ крестьянина Юзвука, виновнаго въ контрабандѣ и оказавшагося несостоятельнымъ къ платежу присужденнаго съ него за то взысканія, въ Сибирь на поселеніе, не смотря на старость его лѣтъ и увѣчье. 4131.—Объ оставленіи въ заработкѣ контрабандистовъ, осужденныхъ къ сему до состоянія Высочайше утвержденнаго въ 21 день Ноября 1829 года мнѣнія Государственнаго Совѣта. 4849.

Т. VII (1832). Подсудность жителей Царства Польскаго, обличенныхъ въ контрабандѣ въ Россіи. 5157.—Объ умноженіи въ Виленской губерніи числа засѣдателей по таможенной части, по причинѣ умножившихся слѣдствій о контрабандѣ. 5168 — Правила для отвращенія привоза контрабандныхъ товаровъ на рыбачьихъ и другихъ мелкихъ судахъ по остзейскимъ и С.-Петербургской губерніямъ. 5184.—Объ обязанности военныхъ крейсеровъ при восточномъ Черноморскомъ берегѣ относительно контрабандныхъ судовъ. 5209, *ст. 7, 8.*—О преданіи конфискаціи польскихъ суконъ, дозволенныхъ къ провозу транзитомъ въ Кяхту, если оныя окажутся безъ таможенныхъ стемпелей. 5218, *ст. 13.*—Объ оставленіи въ своей силѣ существующаго порядка объявленія рѣшеній Совѣта Министерства Финансовъ хозяевамъ конфискованныхъ товаровъ. 5502.—Мѣры для предупрежденія утайки пороха на приходящихъ къ россійскимъ портамъ иностранныхъ судахъ. 5552.

Т. VIII (1833). Распространеніе положенія 21 Ноября 1829 года о несостоятельныхъ контрабандистахъ, на поручителей ихъ обоего пола. 6522.

Т. X (1835). Съ какими товарами, провозимыми черезъ Кавказскую линію поступать какъ съ контрабандою. 7951, *§§ 8, 11.*—Порядокъ утвержденія приговоровъ по дѣламъ о контрабандистахъ, если по оным дворянинъ или чиновникъ приговаривается къ лишенію дворянскаго достоинства и къ ограниченію правъ состоянія. 8486.

Т. XI (1836). Подтвержденіе, чтобы полицейскія мѣста оказывали всемѣрное содѣйствіе къ удержанію контрабанды и о производствѣ дѣлъ сего рода. 8872 —О сужденіи военнымъ судомъ чиновниковъ, способствовавшихъ контрабандѣ. 9330.

Т. XII (1837). Содѣйствіе гражданскихъ губернаторовъ къ пресѣченію контрабанды. 10302, *§ 224.* Утвержденіе ими приговоровъ надъ контрабандистами. *§ 235.*

Т. XIII (1838). Усиленіе мѣръ противъ контрабанды. 11088.—Порядокъ сношеній между начальствами Имперіи и Великаго Княжества Финляндскаго по дѣламъ о контрабандѣ. 11105.—Оберъ-полицеймейстеръ содѣйствуетъ таможенному управленію въ поимкѣ контрабанды и конфискаціи контрабандныхъ товаровъ. 11109, *§ 34, п. 12.*—Росписаніе тѣмъ мѣстамъ Курляндской губерніи, которыя должны служить новою чертою при поимкѣ контрабанды. 11121.—Обезоруженіе жителей на границѣ съ Пруссіею для прекращенія провоза контрабанды. 11436.—Росписаніе мѣстамъ жительства, которыя должны служить новою пограничною чертою на разстояніи 30 верстъ противу Прусской границы въ Виленской губерніи. 11488.—Россійскому комиссару по пограничнымъ дѣламъ съ Пруссіею предоставляется право имѣть личное наблюденіе за производствомъ изслѣдованій о насильственномъ водвореніи контрабанды. 11538, *п. 8.*—Временный штатъ предполагаемыхъ при Тельшевскомъ и Россіенскомъ уѣздныхъ судахъ особыхъ отдѣленій для производства и рѣшенія дѣлъ о контрабандѣ; временный штатъ предполагаемаго въ Виленской уголовной палатѣ особаго стола для производства и ревизіи дѣлъ о контрабандѣ. 11902.

Т. XIV (1839). Добавочные штаты для нѣкоторыхъ мѣстъ Виленской губерніи, для производства и рѣшенія дѣлъ о контрабандѣ. 11914.—Обличенные въ первый разъ въ учиненіи тайнаго ввоза иностранныхъ товаровъ, осуждаются къ заключенію въ рабочій домъ. 11931, *§ 28, п. 2, § 29.*

Т. XVI (1841). О наказаніи турецкихъ тайно промышленниковъ, захваченныхъ у сѣверовосточныхъ береговъ Чернаго моря. 14863.

Т. XVII (1842). Предписаніе судебнымъ мѣстамъ, дабы они по требованію таможеннаго вѣдомства, доставляли оному всѣ нужныя свѣдѣнія о ходѣ контрабандныхъ дѣлъ и о рѣшеніяхъ своихъ по симъ дѣламъ. 15214.

Т. XIX (1844). Суждение военнымъ судомъ контрабандистовъ, задерживаемыхъ въ Газенпотскомъ округѣ. 17227 а.—Представленіе дѣлъ о контрабандахъ на ревизію изъ судовъ первой степени во вторую. 18346.

Т. XXI (1846). Отдача поимщикамъ контрабанды десяти процентовъ, взыскиваемыхъ въ штрафъ за тайно-провезенные товары по Кяхтинскому торгу. 20132.—Подача апелляціонныхъ жалобъ на рѣшенія по дѣламъ о конфискаціи товаровъ на гербовой бумагѣ, установленной для обыкновенныхъ прошеній. 20516.

Т. XXII (1847). Наказаніе за водвореніе контрабанды вооруженною рукою. 21340.—Усиленіе взысканій за провозъ контрабандныхъ товаровъ по Сибирской и Оренбургской линіямъ. 21769.

Т. XXIII (1848). Ссылка взятыхъ на контрабандныхъ судахъ горцевъ изъ князей, узденей и вообще изъ класса, который можно сравнить съ дворянскимъ, въ отдаленныя губерніи Имперіи. 22511.—Мѣры къ пресѣченію контрабанды на Абхазскомъ берегу Чернаго моря. 22636.—Сформированіе на восточномъ берегу Чернаго моря трехъ новыхъ командъ для пресѣченія тайныхъ сношеній контрабандистовъ. 22642.—Недопущеніе чиновъ таможеннаго вѣдомства и вообще Министерства Финансовъ къ апелляціямъ на утвержденныя начальствомъ ихъ рѣшенія по дѣламъ о конфискаціи товаровъ. 22863.

Т. XXV (1850). Тайный провозъ товаровъ въ Царство Польское. 24598, *ст. 858—1092.* Судопроизводство по дѣламъ о тайномъ провозѣ товаровъ. *Тамъ же, ст. 921—1050.* Распредѣленіе суммъ, поступающихъ по конфискаціоннымъ дѣламъ. *Тамъ же, ст. 1057—1092.*

Т. XXVI (1851). Поясненіе ст. 2151 учрежд. и устав. тамож. 25293.

Т. XXVII (1852). Постановленія противъ контрабаднаго промысла, производимаго между Царствомъ Польскимъ и Австріею. 26107.—Высылка въ Царствѣ Польскомъ за сто верстъ отъ границы Евреевъ, изобличаемыхъ въ контрабандѣ. 26327.— распространеніе на Закавказскій край и Астраханскій таможенный округъ постановленій о взысканіи за контрабанду, дѣйствующихъ по Сибирской и Оренбургской таможеннымъ линіямъ. 26742.—Упраздненіе должности особаго чиновника Министерства Финансовъ, наблюдающаго за неводвореніемъ контрабанды въ г. Бердичевѣ и назначеніе въ распоряженіе Юрбургскаго таможеннаго округа двухъ особыхъ чиновниковъ для преслѣдованія контрабанды. 26830.

Т. XXIX (1854). Изобличенные въ контрабандномъ промыслѣ вовсе не пропускаются въ Кяхтинскую торговую слободу. 28048, *§ 10.*—Дозволеніе конфискуемые контрабандные чаи, вмѣсто истребленія, продавать съ публичнаго торга въ обшлеровленныхъ картузахъ. 28758.

Т. XXXI (1856). Порядокъ взысканій и наказанія лицъ, занимающихся контрабандою въ Царствѣ Польскомъ. 30675.

Т. XXXII (1857). Порядокъ производства дѣлъ о конфискаціи контрабандныхъ товаровъ. 32472.

Т. XXXIII (1858). Порядокъ производства дѣлъ о тайно-провезенныхъ товарахъ, хозяева коихъ неизвѣстны. 33117.—Порученіе наблюденія за неводвореніемъ контрабанды въ Нерчинскомъ краѣ чинамъ Забайкальскаго казачьяго войска. 33968.

Т. XXXVII (1862). Мѣры для правильнаго привоза въ Закавказскій край бумажной ткани, называемой бязью, и для противодѣйствія контрабандѣ симъ товаромъ. 38267.

Т. XXXVIII (1863). Порядокъ довольствія сѣномъ лошадей казаковъ Забайкальскаго казачьяго войска, наблюдающихъ за непропускомъ контрабанды въ Тункинскомъ краѣ. 39278

Т. XXXIX (1864). Переименованіе двухъ засѣдателей для производства слѣдствій о контрабандѣ въ уѣздахъ Хотинскомъ и Ясскомъ, Бессарабской области, въ таможенные засѣдатели, состоящіе при Хотинскомъ и Ясскомъ земскихъ судахъ, и удовлетвореніе лицъ, исполнявшихъ, съ 1 Января 1860 по 1 Января 1864 года, обязанности помянутыхъ контрабандныхъ засѣдателей, жалованьемъ, съ зачисленіемъ имъ этого времени въ дѣйствительную службу. 40583.—Нѣкоторыя мѣры для предотвращенія водворенія транзитныхъ товаровъ контрабандѣ моремъ черезъ Астрахань въ Россію. 40749.

Т. XLIII (1868). Надзоръ за непровозомъ контрабандныхъ крѣпкихъ напитковъ по желѣзнымъ дорогамъ Царства Польскаго. 45692.—Учрежденіе морскаго надзора за неводвореніемъ судами контрабанды. 46071.

КОНТРАКТЫ.

Т. III (1828). О дозволеніи продажи на Кіевскихъ контрактахъ, заложенныхъ въ сохранной казнѣ имѣній, безъ предварительнаго съ совѣтами сношенія. 2402.

Т. LI (1876). О писаніи контрактовъ съ артистами, поступающими на службу къ Императорскимъ театрамъ, вмѣсто установленной гербовой бумаги рублеваго достоинства—на простой гербовой бумагѣ сорокакопѣечнаго достоинства. 56023.

См. Договоры и контракты.

КОНТРАФАКЦІЯ.

Т. III (1828). Кто почитается контрафакторомъ; срокъ на предъявленіе жалобы на контрафакцію; разбирательство таковыхъ жалобъ и наказанія за контрафакцію. 1980, *полож. о правахъ сочинителей. §§ 8—16.*

Т. V (1830). Опредѣленіе, что почитать контрафакціею (самовольнымъ изданіемъ); взысканія за оную. 3411, *§§ 15—25.*

КОНТРМАРКИ.

Т. XXVII (1852). Образецъ контрмарокъ, учрежденныхъ, по уставу о земскихъ повинностяхъ, для платежа обывателямъ за перевозку воинскихъ тяжестей. 26835.

Т. XXVIII (1853). Выдача оренбургскимъ Киргизамъ, при наймѣ ихъ въ работники линейными жителями, кромѣ билетовъ, особыхъ контрмарокъ. 26961, *ст. 1.*—Отпускъ прогоновъ наличными деньгами, вмѣсто контрмарокъ, командамъ нижнихъ чиновъ, отправляемыхъ въ гвардію и образцовыя войска и изъ сихъ послѣднихъ обратно къ своимъ частямъ, а также генераламъ, штабъ и оберъ-офицерамъ, нижнимъ чинамъ и ихъ семействамъ, слѣдующимъ на обывательскихъ подводахъ не въ составѣ командъ. 27566.—Плата прогоновъ контрмарками за пароволовыя обывательскія подводы. 27650.—Плата обывателямъ контрмарками въ случаѣ несвоевременнаго прибытія на станцію воинскихъ обозовъ. 27651.

Т. XXIX (1854). Отпускъ командамъ, неимѣющимъ по штату подъемныхъ лошадей, прогоновъ контрмарками для отправленія на обывательскихъ подводахъ больныхъ нижнихъ чиновъ изъ мѣстъ квартированія въ лазареты и госпитали. 28089.

Т. XXXI (1856). Непринятіе въ пожертвованіе въ пользу войскъ контрмарокъ, выдаваемыхъ обывателямъ за взятыя у нихъ подводы. 30238.—Плата контрмарками за подводы, даваемыя въ Имперіи командамъ отставныхъ и отпускныхъ нижнихъ чиновъ 30493, *§ 51.*

Т. XXXIV (1859). Выдача контрмарокъ за подводы, даваемыя командамъ нижнихъ чиновъ отдѣльнаго Оренбургскаго корпуса, отправляемымъ въ Плецкую защиту для излеченія и въ степныя укрѣпленія на службу. 34389.

Т. XXXV (1860). Порядокъ выдачи контрмарокъ начальствующими надъ партіями и обозами. 35315.—Исполненіе постановленій касательно выдачи и пріема контрмарокъ за поставку подводъ для военныхъ командъ и обозовъ. 35932.—Порядокъ повѣрки въ Лифляндской губерніи контрмарокъ, выдаваемыхъ воинскими начальниками за подводы и принимаемыхъ въ платежъ податей. 36334.

Т. XXXVII (1862). Распространеніе на дивизіоны лейбъ-гвардіи Донской батареи правилъ касательно расходовъ на контрмарки, уплачиваемыя гвардейскими казачьими частями за обывательскія подводы подъ больныхъ и заручную амуницію при передвиженіяхъ на службу и на льготу. 38167.

Т. XXXIX (1864). Измѣненіе нѣкоторыхъ постановленій касательно выдачи контрмарокъ за подводы для войскъ, выставляемыя обывателями. 40957.—Зачетъ въ подати и уничтоженіе контрмарокъ, выданныхъ безъ валовыхъ квитанцій за подводы, выставленныя для войскъ до 26 Іюня 1864 года. 41120.

Т. XL (1865). Обмѣнъ контрмарокъ, выданныхъ за подводы для войскъ, на наличныя деньги и принятіе таковыхъ контрмарокъ въ платежъ налога съ недвижимыхъ имуществъ. 41720.

Т. XLI (1866). Порядокъ выдачи войсками контрмарокъ за обывательскія подводы. 43138.

Т. XLII (1867). Разрѣшеніе войскамъ, содержащимъ обозъ по обыкновенной мирной и кадровой запряжкамъ, требовать контрмарки при передвиженіяхъ на разстояніи не менѣе 50 верстъ. 44981.—Обмѣнъ въ казначействахъ на наличныя деньги контрмарокъ, выданныхъ за поставленныя для воинскихъ командъ подводы отъ подрядчиковъ земства. 45237.

Т. XLIII (1868). Обмѣнъ на деньги контрмарокъ, полученныхъ казаками Сибирскаго и Кубанскаго казачьихъ войскъ. 45783.

См. Подводы

КОНТРОЛЬ ГОСУДАРСТВЕННЫЙ.

Т. XXX (1855). Присвоеніе нѣкоторымъ должностямъ, учрежденнымъ по Государственному Контролю, классовъ должностей и разрядовъ для мундировъ и пенсій. 29641.

Т. XLIX (1874). Порядокъ взысканія контрольныхъ начетовъ. 51845 *а.*—Подтвержденіе всѣмъ вѣдомствамъ о скорѣйшемъ доставленіи въ Государственный Контроль какъ отчетности, такъ въ особенности объясненій отчетныхъ мѣстъ на сдѣланныя при ревизіи замѣчанія. 53422 *а.*

Т. L (1875). Мѣры къ скорѣйшему заключенію въ Государственномъ Контролѣ счетовъ и дѣлъ прежняго, до введенія единства кассы, времени. 54441.

Т. LI (1876). Объ усиленіи контроля Департамента Удѣловъ. 55539.—О кредитѣ на усиленіе средствъ центральныхъ и мѣстныхъ контрольныхъ учрежденій. 56488.

Т. LII (1877). Высочайше утвержденное временное положеніе о полевомъ контролѣ. 56980.—Объ упраздненіи Самарской контрольной палаты. 57671.—Объ упраздненіи Волынской контрольной палаты. 57963.

Т. LIII (1878). Объ установленіи контроля надъ дѣйствіемъ станичныхъ обществъ и должностныхъ въ сихъ обществахъ лицъ. 58557.—*См.* Ревизія счетовъ.

КОНТРОЛЬНЫЕ (винокурѣнные) СНАРЯДЫ.

Т. XLIII (1868). Введеніе въ нѣкоторыхъ губерніяхъ въ наступающемъ періодѣ винокуренія контрольныхъ винокурѣнныхъ снарядовъ. 46103.—Объ инструкціи акцизнымъ управленіямъ по установкѣ и наблюденію за контрольными винокурѣнными снарядами на винокуренныхъ заводахъ. 46253.

Т. XLIV (1869). Объ инструкціи акцизнымъ управленіямъ по установкѣ и наблюденію за контрольными винопзмѣряющими снарядами на винокуренныхъ заводахъ. 47247.

Т. XLV (1870). Объ инструкціи акцизнымъ управленіямъ по установкѣ и наблюденію за контрольными винопзмѣряющими снарядами на винокуренныхъ заводахъ. 48995.

Т. XLVI (1871). Повсемѣстное введеніе контрольныхъ винопзмѣряющихъ снарядовъ и замѣна стекляннаго спиртомѣра Траллеса металлическимъ. 49554.

Т. XLIX (1874). Объ инструкціи по установкѣ на винокуренныхъ заводахъ контрольныхъ винопзмѣряющихъ снарядовъ Штумпе, а также Сименса и К° и по наблюденію за ними. 53675.

КОНТРЪ-АДМИРАЛЫ.

См. Флагманы. Флотъ.

КОНФИРМАЦІЯ.

Т. XXXVII (1862). Порядокъ приведенія въ исполненіе окончательныхъ конфирмацій по военно-судными дѣламъ, произведеннымъ при ордонансгаузахъ или баталіонахъ внутренней стражи о воинскихъ чинахъ посторонихъ командъ. 37994.

Т. XXXVIII (1863). Порядокъ разсмотрѣнія и конфирмаціи военно-судныхъ дѣлъ о нижнихъ чинахъ военнаго вѣдомства. 39770.—Порядокъ разсмотрѣнія и конфирмаціи военно-судныхъ дѣлъ о нижнихъ чинахъ морскаго вѣдомства. 40112.

Т. XXXIX (1864). Порядокъ приведенія въ исполненіе конфирмацій главныхъ воинскихъ начальниковъ. 41237.

КОНФИСКАЦІЯ ИМѢНІЙ.

Т. II (1827). О конфискаціи въ казенное вѣдомство, съ водвореніемъ на казенныхъ земляхъ, крестьянъ помѣщичьихъ, у коихъ послѣ продажи владѣльцемъ земель или по просрочкѣ закладной останется земли менѣе 4½ десятинъ на душу. 906.—Объ обращеніи въ казенную собственность затонувшихъ частныхъ судовъ, или потерянныхъ съ нихъ вещей, о коихъ не будетъ сдѣлано хозяевами объявленія. 963, *п.* 8.

Т. VI (1831). Объ отобраніи имѣнія въ казну у принявшихъ участіе въ мятежѣ, возникшемъ въ Виленской губерніи, обращая доходы съ оныхъ на приращеніе инвалиднаго капитала. 4444.—Правила о наложеніи запрещенія на имѣнія владѣльцевъ, находящихся въ Царствѣ Польскомъ, постановленныя въ пояспеніе указа 1830 г. Декабря 21. 4485.—Правила для наложенія секверства на имѣніе дворянъ, изобличенныхъ въ распространеніи мятежа въ губерніяхъ, отъ Польши возвращенныхъ. 4535.—О секвестрѣ и конфискаціи имѣній мятежниковъ. 4694.—Правила для губернскихъ коммиссій и казенныхъ палатъ о секвестрѣ и конфискаціи имѣній мятежниковъ въ губерніяхъ, отъ Польши возвращенныхъ. 4711.—О наложеніи секвестра на имѣнія тѣхъ помѣщиковъ губерній отъ Польши возвращенныхъ, кои чинятъ притѣсненіе своимъ крестьянамъ за уклоненіе ихъ отъ мятежа и за обличеніе въ ономъ своихъ владѣльцевъ. 4738, *п.* 2.—Объ изъятіяхъ отъ секвестра и конфискаціи имѣній мятежниковъ въ пользу тѣхъ семействъ, отцы коихъ пріобрѣтали пропитаніе отъ личнаго занятія земледѣліемъ и ремеслами. 4841.

Т. VII (1832). Конфискація имуществъ, принадлежащихъ россійскимъ подданнымъ, въ мятежѣ участіе принимавшимъ, относится единственно до тѣхъ имуществъ, коими они владѣютъ въ Россіи и Царствѣ Польскомъ, и не простирается на имѣнія ихъ въ чужестранныхъ земляхъ. 5103.—О производствѣ дѣлъ по предъявляемымъ частнымъ претензіямъ къ имѣніямъ польскихъ мятежниковъ, въ казну конфискованнымъ. 5257.—Распоряженіе доходами съ конфискованныхъ имѣній польскихъ мятежниковъ. 5341.—Объ освобожденіи отъ секвестра имѣній чиновъ бывшей Польской арміи, кои суть уроженцы губерній, отъ Польши возвращенныхъ. 5437, *пп.* 1, 2.—Правила для ликвидаціи долговъ конфискованныхъ имѣній мятежниковъ въ губерніяхъ, отъ Польши возвращенныхъ. 5468.—О предоставленіи главнымъ мѣстнымъ начальникамъ въ западныхъ губерніяхъ входить съ представленіями къ Государю Императору объ отмѣнѣ по уваженію особенныхъ обстоятельствъ конфискаціи имѣній лицъ, участвовавшихъ въ мятежѣ. 5637, *п.* 4.—О немедленномъ обращеніи въ казну имѣній мятежниковъ, удалившихся за границу. *п.* 7.

Т. VIII (1833). Штатъ временному отдѣленію Департамента Государственныхъ Имуществъ по секвестру и конфискаціи имѣній. 6089.—Объ отдачѣ въ конфискованныхъ имѣніяхъ на откупъ питейныхъ и другихъ сборовъ на будущее 4-хъ-лѣтіе съ 1835 по 1839 годъ. 6097.—Правила о производствѣ на счетъ конфискованныхъ имѣній содержанія семействамъ дворянъ, участвовавшихъ въ мятежѣ въ возвращенныхъ отъ Польши губерніяхъ. 6301.—О конфискованіи имѣній злоумышленниковъ противъ правительства, причисленныхъ къ первымъ двумъ степенямъ. 6344, *п.* 5.—Мѣры къ предохраненію отъ растраты и разоренія конфискованныхъ, по случаю бывшаго въ Польскомъ Царствѣ мятежа, имѣній, долженствующихъ поступить въ казну по смерти дожизненныхъ владѣльцевъ. 6407. — Дозволеніе крестьянамъ секвестрованныхъ и конфискованныхъ имѣній, вмѣсто взноса денегъ, поставлять рекрутъ натурою. 6448.—О взысканіи денежныхъ штрафовъ съ кораблей, отходящихъ отъ портовъ безъ таможенныхъ паспортовъ, вмѣсто конфискаціи оныхъ. 6612.

Т. IX (1834). Правила для руководства при разсмотрѣніи дѣлъ о долговыхъ частныхъ претензіяхъ къ конфискованнымъ имѣніямъ мятежниковъ. 7205.—Имѣнія жителей возвращенныхъ отъ Польши губерній участвовавшихъ въ мятежѣ, кои, удалясь за границу, въ теченіи двухъ лѣтъ не просили ни о помилованіи, ни о произведеніи надъ ними суда, подвергнуть окончательной конфискаціи. 7429, *п.* 3.

Т. X (1835). Обращеніе въ казну доходовъ съ имѣній, коихъ часть была подвергнута конфискаціи, но въ послѣдствіи освобождена, за время таковой конфискаціи слѣдующихъ. 7616 *а.*—Правила производства дѣлъ по долговымъ претензіямъ къ конфискованнымъ имѣніямъ мятежниковъ. 8158.

Т. XI (1836). Оставленіе въ своей силѣ конституцій 1765 и 1775 годовъ о срокѣ явки обязательствъ разнаго рода въ мѣстныхъ судовыхъ актахъ и въ отношеніи долговыхъ претензій, простираемыхъ къ конфискованнымъ имѣніямъ. 8948.—Передача всѣхъ конфискованныхъ имѣній въ Кіевской и Подольской губерніяхъ въ вѣдѣніе Военнаго Министерства. 9053.—Объ отдѣленіи ликвидаціонныхъ дѣлъ по конфискованнымъ имѣніямъ Кіевской и Подольской губерній отъ таковыхъ же дѣлъ другихъ губерній для передачи въ Военное Министерство на основаніи указа 4 Апрѣля 1836 года. 9191.—Порядокъ удовлетворенія женъ мятежниковъ изъ конфискованныхъ имѣній мужей ихъ по записямъ на дожизненное владѣніе, или въ обезпеченіе приданаго совершеннымъ. 9446.—Порядокъ удовлетворенія долговъ, лежащихъ на конфискованныхъ имѣніяхъ сообразно цѣнности сихъ имѣній, по пропорціи правилъ эксдивизіи. 9451.

Т. XII (1837). Порядокъ удовлетворенія долговыхъ претензій къ конфискованнымъ въ казну имѣніямъ польскихъ мятежниковъ. 9194 *а.*—Управленіе временнымъ отдѣленіемъ, учрежденнымъ при Департаментѣ Государственныхъ Имуществъ по дѣламъ о конфискованныхъ имѣніяхъ. 10077. — Положеніе объ управленіи конфискованными имѣніями въ Кіевской и Подольской губерніяхъ, поступившими въ военное вѣдомство. 10178.—Общія правила конфискаціи имѣній владѣльцевъ, коихъ наслѣдники лишены правъ своихъ за участіе въ мятежѣ 1830—31 года. 10208.

Т. XIII (1838). Правила обращенія конфискованныхъ имѣній въ казну, ускоренія ликвидаціи лежащихъ на нихъ долговъ, устройства мѣстнаго оныхъ управленія и производства дѣлъ по положеніямъ ликвидаціонныхъ коммиссій; 10829 *а*; 10843 *а.*—Разрѣшеніе, какому правительству считать за собою такія конфискованныя имѣнія, которыхъ часть находится въ Имперіи и часть въ Царствѣ Поль-

скомъ. 11400.—О продолженіи существованія учрежденной при 3 Департаментѣ Сената экспедиціи для рѣшенія ликвидаціонныхъ дѣлъ по конфискованнымъ имѣніямъ. 11505.—Секвестрованіе въ западныхъ губерніяхъ имѣній лицъ, которыя при слѣдствіяхъ оговорены будутъ въ участіи въ заговорахъ противу правительства. 11572.

Т. XIV (1839). Передача опредѣленій гражданскихъ палатъ по дѣламъ объ обревизованіи отчетовъ дворянскихъ опекъ, по управленію конфискованными въ казну имѣніями, въ палаты государственныхъ имуществъ или казенныя палаты. 12862.—Распространеніе правилъ о конфискованныхъ въ 1831 году имѣніяхъ на имущества, конфискованныя по заговору. 12964.

Т. XV (1840). Возложеніе на ликвидаціонныя коммиссіи выдѣла частей, подлежащихъ, изъ нераздѣльныхъ имѣній, конфискаціи. 12905 *а*.—Пополненіе и поясненіе правилъ о конфискаціи имѣній владѣльцевъ, которыхъ наслѣдники лишены правъ своихъ за участіе въ мятежѣ. 13045.—Подчиненіе лѣсному управленію лѣсовъ, принадлежащихъ къ конфискованнымъ имѣніямъ. 14042.—Передача изъ военнаго вѣдомства въ вѣдѣніе Министерства Государственныхъ Имуществъ дѣлъ по конфискованнымъ въ Кіевской и Подольской губерніяхъ имѣніямъ. 14043.

Т. XVII (1842). Назначеніе сроковъ для представленія документовъ по дѣламъ о выдѣлѣ частей изъ нераздѣльныхъ имѣній мятежниковъ. 15369.—Порядокъ производства дѣлъ по имѣніямъ, переданнымъ изъ военнаго вѣдомства въ Министерство Государственныхъ Имуществъ. 15654.

Т. XXXIII (1858). Прекращеніе платежа въ инвалидный капиталъ процентовъ съ конфискованныхъ имѣній, поступившихъ въ составъ военнаго поселенія, нынѣ южныхъ поселеній. 33400.—Неприсоединеніе къ оцѣночной суммѣ конфискованныхъ имѣній такихъ съ опыхъ доходовъ, которыми пользовались или имѣли право пользоваться посторонніе лица по заставному или традиціонному праву, или по другимъ законнымъ актамъ. 33775.

Т. XXXIV (1859). Передача въ артиллерійское вѣдомство конфискованнаго пороха безъ всякой за него платы. 34418.—Невчиненіе новыхъ дѣлъ о конфискаціи имѣній лицъ, участвовавшихъ въ польскомъ мятежѣ 1831 года. 34881.

Т. XXXV (1860). Учрежденіе отчетности въ доходахъ съ конфискованныхъ имѣній и капиталовъ. 35442.

Т. XXXVII (1862). Освобожденіе отъ конфискаціи непоступившихъ до сего времени въ казну имѣній и капиталовъ, принадлежащихъ лицамъ, осужденнымъ за политическія преступленія. 39009.

Т. XXXVIII (1863). Правила для наложенія секвестра на имѣнія лицъ, причастныхъ къ безпорядкамъ, возникшимъ въ пограничныхъ съ Царствомъ Польскимъ губерніяхъ, и для завѣдыванія и распоряженія сими имѣніями. 39377.—Наложеніе секвестра на имущества уроженцевъ западныхъ губерній польскаго происхожденія, которые по вызову не возвратятся въ назначенный срокъ изъ-за границы въ Россію. 40035.

Т. XLII (1867). Разрѣшеніе вопроса о конфискаціи имѣній принадлежащихъ родителямъ политическихъ преступниковъ изъ уроженцевъ Царства Польскаго. 45042.—Правила о порядкѣ выдѣла опредѣленныхъ, въ 9-ти западныхъ губерніяхъ, къ конфискаціи частей, принадлежащихъ государственнымъ преступникамъ по мятежу 1863 года изъ имѣній, состоящихъ въ общемъ ихъ съ другими соучастниками владѣніи. 45250.

Т. XLIII (1868). Правила для ликвидаціи долговъ и разсмотрѣнія претензій, предъявленныхъ къ конфискованнымъ имѣніямъ преступниковъ по мятежу 1863 года. 45431.

Т. XLVIII (1873). Прекращеніе по западнымъ губерніямъ всѣхъ производящихся еще дѣлъ о конфискаціи имѣній по мятежу 1863 года и не вчиненіе впредь новыхъ конфискаціонныхъ по сему мятежу дѣлъ. 52255.

Т. XLIX (1874). Разъясненіе и дополненіе Высочайше утвержденнаго, 11 Мая 1873 года, положенія Комитета Министровъ о прекращеніи по западнымъ губерніямъ всѣхъ производящихся еще дѣлъ о конфискаціи имѣній по мятежу 1863 года и невчиненіе новыхъ конфискаціонныхъ по сему мятежу дѣлъ. 53116.

Т. LI (1876). О выдачѣ какъ владѣльцамъ имѣній, освобожденныхъ отъ конфискаціи, такъ и бывшимъ владѣльцамъ (или ихъ наслѣдникамъ) окончательно конфискованныхъ имѣній, разрѣшенныхъ по симъ имѣніямъ выкупныхъ ссудъ, окончательно не поступившихъ въ казну. 55552.

КОНФИСКАЦІЯ ТОВАРОВЪ.

Т. XXVI (1851). Истребленіе кантонныхъ чаевъ, подлежащихъ конфискаціи, и выдача награды открывателямъ таковыхъ чаевъ. 25819, *п. 5*.

Т. XXIX (1854). Конфискація вина, ввозимаго въ кочевья инородцевъ Тобольской и Томской губерній. 27954, *§ 34*.—Порядокъ производства дѣлъ о конфискаціи товаровъ. 28488.

Т. XXXII (1857). Порядокъ производства дѣлъ о конфискаціи контрабандныхъ товаровъ. 32472.

Т. XXXV (1860). Поступленіе въ казну денегъ, выручаемыхъ за конфискованное вино въ двадцати-верстной чертѣ Курляндской и Лифляндской губерній. 35683.

Т. XXXVI (1861). Конфискація чая за несоблюденіе правилъ о торговлѣ чаемъ. 36785, *ст. V*.—Продолженіе продажи конфискованнаго чая до 1 Апрѣля 1862 года. 37443.

См. Контрабанда.

КОНЦЕРТЫ.

Т. XXVIII (1853). Несмѣшиваніе въ публичныхъ концертахъ духовной музыки съ музыкою свѣтскою. 27285.—Разрѣшеніе обществу посѣщенія бѣдныхъ въ С.-Петербургѣ учреждать концерты, безъ особаго на каждый случай Высочайшаго соизволенія. 27700.

Т. XXIX (1854). Назначеніе впредь ежегодно въ пользу инвалидовъ по одному концерту не отъ каждаго въ особенности, но отъ всѣхъ Императорскихъ театровъ вообще. 27893.—Правила о публичныхъ маскарадахъ, концертахъ, балахъ съ лотереями и другихъ увеселеніяхъ въ столицахъ. 27986.

Т. XXXVIII (1863). Максимиліановской лечебницѣ для приходящихъ въ С.-Петербургѣ предоставляется право учреждать въ пользу лечебницы концерты. 39233, *§ 58*.

КОНЦЕССІИ.

Т. LI (1876). Высочайше утвержденные концессіи и уставъ общества Донецкой каменно-угольной желѣзной дороги. 55545.—О дополненіи статьи 9 концессіи на устройство и эксплоатацію подводной между Одессою и Константинополемъ телеграфной линіи. 55641.—О прекращеніи концессіи, выданной статскому совѣтнику Бенардаки на сооруженіе Гутуевской желѣзной дороги и о возвратѣ опекунскому управленію надъ дѣлами наслѣдниковъ Д. Е. Бенардаки залога по сему предпріятію. 56584.

См. Желѣзныя дороги.

КОНЮШНИ.

Т. XXXVIII (1863). Зачисленіе безвозвратнымъ расходомъ капитала, употребленнаго изъ суммъ Военнаго Министерства на постройку въ Архангельскѣ конюшни для жандармской команды. 39404.

КОНЮШНИ СЛУЧНЫЯ.—*См.* Случныя конюшни. Коннозаводское управленіе.

КОПІИ и ВЫПИСКИ.

Т. III (1828). О выдачѣ тяжущимся въ присоединенныхъ отъ Польши губерніяхъ копій съ актовъ и дѣлопроизводства не иначе, какъ по письменнымъ на гербовой бумагѣ

прошеніямъ и состоявшимся по онымъ судебнымъ приговорамъ. 1879.—О невыдачѣ копій людямъ нижняго состоянія съ состоявшихся объ нихъ въ уголовныхъ палатахъ или главныхъ судахъ рѣшеній, для принесенія на оныя въ Сенатъ жалобъ. 2135, *п. 4*.

Т. XIII (1838). О выдачѣ копій съ опредѣленій Сената тяжущимся и лицамъ, причастнымъ къ дѣламъ уголовнымъ. 11800.

КОРАБЕЛЬНОЕ УПРАВЛЕНІЕ.

Т. I (1825—1827). Опредѣленіе, изъ какихъ чиновъ назначать командировъ на корабли и фрегаты. 128.—О сдачѣ кораблей и фрегатовъ, росписанныхъ по экипажамъ, изъ портоваго вѣдомства въ полное и хозяйственное управленіе ихъ командировъ. 368.—Порядокъ содержанія карауловъ на корабляхъ, фрегатахъ и прочихъ судахъ. 368, 391.

Т. II (1827). О неперемѣщеніи командировъ военныхъ судовъ безъ Высочайшаго разрѣшенія. 1031.—О комплектѣ экипажей на корабляхъ. 1068.—Правила, какія должны быть наблюдаемы на корабляхъ и фрегатахъ при Высочайшемъ посѣщеніи. 1122.—О порядкѣ храненія принадлежностей кораблей и фрегатовъ и другихъ военныхъ судовъ, во время нахожденія ихъ въ портахъ, и объ учрежденіи для сего корабельныхъ магазиновъ. 1192.

Т. III (1828). О власти по военно-судным дѣламъ командировъ отдѣльныхъ судовъ, во время нахожденія въ дальнихъ вояжахъ. 1700, *п. 5*.—О неперемѣщеніи во время кампаніи командировъ отдѣльныхъ судовъ безъ разрѣшенія высшаго начальства. 1974, *п. 1*.

Т. XXVI (1851). Учрежденіе акціонерной компаніи для заготовленія корабельныхъ сухарей и печенаго хлѣба. 25564.—Охраненіе корабельнаго журнала въ случаѣ погибели судна. 25743.—Капитанъ надъ Сулинскимъ портомъ свидѣтельствуетъ акты, называемые prova di fortuna. 25851, *ст. 5, 6*.—Переводъ разныхъ актовъ на Русскій языкъ капитанъ надъ Сулинскимъ портомъ поручаетъ особому переводчику. *Тамъ же, ст. 9*.

Т. XLIII (1868). Продолженіе срока дѣйствія положенія 24 Декабря 1862 года о счетоводствѣ и отчетности заводовъ кораблестроительнаго вѣдомства. 45374.

КОРАБЕЛЬНЫЕ ДОКУМЕНТЫ.

Т. XV (1840). Дозволеніе нѣкоторымъ таможнямъ до 1846 года выдавать паспорты на отплытіе россійскихъ судовъ за границу. 13161.

КОРАБЕЛЬНЫЕ ИНЖЕНЕРЫ. — *См.* Корпусъ корабельныхъ инженеровъ.

КОРАБЕЛЬНЫЕ ЛѢСА.—*См.* Лѣса.

КОРАБЕЛЬНЫЕ МАКЛЕРА. — *См.* Маклера и нотаріусы.

КОРАБЕЛЬНЫЕ СБОРЫ.

Т. XVIII (1843). Взиманіе съ парохода Рижскаго биржеваго комитета «Двина», въ случаѣ употребленія его на рейсы между Ригою и иностранными портами, корабельныхъ сборовъ одинъ разъ въ навигацію. 16735.

Т. XIX (1844). Продолженіе облегченій, дарованныхъ турецкимъ каботажнымъ и маломѣрнымъ судамъ въ платежѣ корабельныхъ сборовъ. 17814.

Т. XX (1845). Возвышеніе таможенной платы съ кораблей, приходящихъ подъ иностраннымъ флагомъ. 19112.

Т. XXV (1850). Взысканіе корабельныхъ сборовъ съ судовъ, приходящихъ въ Ригу на спекуляцію или для пріисканія фрахта. 24188.

Т. XXXIX (1864). Освобожденіе судовъ, входящихъ въ наши порты по необходимости, отъ платежа корабельныхъ сборовъ. 40585.

Т. XLI (1866). Прекращеніе, съ 1 Января 1867 года, отпуска нѣкоторымъ южнымъ приморскимъ городамъ пособій отъ казны, получаемыхъ ими въ вознагражденіе, по случаю уравненія иностранныхъ судовъ съ россійскими въ платежѣ корабельныхъ сборовъ. 43873.

Т. XLIV (1869). Уменьшеніе размѣра корабельныхъ сборовъ въ Рижскомъ портѣ судовъ, содержащихъ сообщеніе между внутренними портами. 46697.

Т. XLVI (1871). Взиманіе корабельныхъ сборовъ въ Либавскомъ портѣ. 49348.—Распространеніе на порты Ревельскій и Балтійскій портскій облегченій во взиманіи корабельныхъ сборовъ, Высочайше дарованныхъ 12 Марта 1871 года для Либавскаго порта. 49439.

Т. XLVII (1872). Продолженіе облегченія во взиманіи корабельныхъ сборовъ для кораблей, пришедшихъ въ Либаву въ навигацію сего года. 50612. — Распространеніе на порты Виндавскій, Ревельскій и Балтійскій облегченій во взиманіи въ теченіе навигаціи сего года корабельныхъ сборовъ. 50668.

Т. XLVIII (1873). Облегченіе въ платежѣ корабельныхъ сборовъ для портовъ: Либавскаго, Ревельскаго и Балтійскаго. 51731.—Распространеніе на Виндавскій портъ облегченій во взиманіи, въ теченіе навигаціи сего года, корабельныхъ сборовъ, Высочайше дарованныхъ, 5 Января сего года, для портовъ Либавскаго, Ревельскаго и Балтійскаго. 51974.

Т. XLIX (1874). Продленіе, на навигацію 1874 года, облегченій во взиманіи корабельныхъ сборовъ въ Либавскомъ, Виндавскомъ, Ревельскомъ и Балтійскомъ портахъ. 53293.

Т. L (1875). Продленіе на навигацію 1875 года облегченій во взиманіи корабельныхъ сборовъ по Либавскому, Виндавскому, Ревельскому и Балтійскому портамъ. 54482.

Т. LI (1876). О продленіи на навигацію 1876 года облегченій во взиманіи корабельныхъ сборовъ въ Либавскомъ, Виндавскомъ, Ревельскомъ и Балтійскомъ портахъ. 55549.

Т. LIII (1878). О продленіи на навигацію 1878 года облегченій во взиманіи корабельныхъ сборовъ съ кораблей, приходящихъ въ Либаву, Виндаву, Ревель и Балтійскій портъ. 58230.

КОРАБЕЛЬЩИКИ И КОРАБЕЛЬНЫЕ СЛУЖИТЕЛИ.

Т. II (1827). Дозволеніе купечеству на собственныхъ, въ Россіи строенныхъ, кораблях посылать экипажи по ихъ желанію, изъ русскихъ или иностранныхъ матросовъ. 971.—Предположеніе объ отмѣнѣ опредѣлительной платы судорабочимъ, употребляемымъ для сплава судовъ чрезъ затруднительныя мѣста по рѣкѣ Мстѣ и о замѣнѣ сего добровольнымъ наймомъ оныхъ отъ отправителей. 1255. — О продовольствіи людямъ, оставляемымъ для услугъ на суднѣ, назначенномъ по долговымъ претензіямъ въ продажу. 1558, *пп. 3, 4 и 5*.

Т. V (1830). На какомъ основаніи дозволяется имѣть на россійскихъ корабляхъ шкиперовъ, штурмановъ и матросовъ изъ иностранцевъ. 3485, *§ 26*. Въ портахъ Азовскаго и Чернаго морей и Дунайскихъ дозволяется составить сословіе, или цехи, вольныхъ матросовъ. *§§ 29, 30*.—О штрафѣ съ хозяевъ рѣчныхъ судовъ за пріемъ судорабочихъ людей безъ плакатныхъ паспортовъ. 3854.

Т. VII (1832). О продолженіи еще на два года дозволенія выдавать изъ Черноморской и Азовской таможенъ паспорты на отплытіе подъ россійскимъ флагомъ судамъ, не имѣющимъ узаконеннаго числа матросовъ изъ россійскихъ подданныхъ. 5140.

Т. IX (1834). Учрежденіе обществъ или цеховъ вольныхъ матросовъ въ городахъ Алешкахъ и Никополѣ. 6745; 7680.—О продолженіи до 1840 года дозволенія выдавать изъ черноморскихъ и азовскихъ таможенъ паспорты на отплытіе россійскихъ судовъ, хотя бы на оныхъ и не было установленнаго числа русскихъ матросовъ. 7425.

Т. XII (1837). Дозволеніе хозяевамъ и шкиперамъ каботажныхъ судовъ замѣнять при наймѣ матросовъ, контракты разсчетными листами. 10559.

Т. XIII (1838). Дозволеніе россійскимъ матросамъ привозить изъ-за границы товары для продажи и закупать россійскія произведенія для отвоза за границу. 11486.

Т. XIV (1839). Дозволеніе россійскимъ судамъ выходить изъ остзейскихъ портовъ за

границу, хотя бы не было установленнаго числа русскихъ матросовъ. 12060.—Вмѣненіе кораблехозяевамъ въ обязанность брать на свои суда воспитанниковъ училищъ торговаго мореплаванія. 12061.

Т. XXVII (1852). Денежное взысканіе съ корабельщика, принявшаго на управляемое имъ судно штурмана, безъ свидѣтельства и письменнаго съ нимъ договора. 25901, *п. 2.*

Т. XXVIII (1853). Экипажъ, предназначаемый къ каботажному плаванію между Анапою и укрѣпленіемъ Св. Николая. 27004.—Отвѣтственность корабельщиковъ буксирующихъ суда за вредъ и убытки, причиненные при буксированіи. 27396.—Дополненіе § 27 основныхъ правилъ о вольномъ матросскомъ обществѣ въ Кронштадтѣ. 27441.—Инструкція для устройства цеха вольныхъ матросовъ въ Кронштадтѣ. 27742.

Т. XXXII (1857). Продолженіе дозволенія имѣть на россійскихъ судахъ иностранныхъ шкиперовъ, штурмановъ и матросовъ. 32510.

См. Купеческое мореплаваніе. Штурманы. Флотъ.

КОРАБЛЕКРУШЕНІЕ.

Т. I (1825—1827). Учрежденіе въ Одессѣ морской страховой конторы и правила оной. 259.—О прекращеніи дѣйствій находящагося въ Кронштадтѣ коммисара водолазной компаніи. 310.—О возвращеніи въ Россію и мѣстѣ храненія спасенныхъ отъ крушенія корабельныхъ документовъ россійскихъ купеческихъ судовъ. 401.

Т. II (1827). О мѣрѣ и порядкѣ вознагражденія морскихъ офицеровъ и служителей въ замѣну потерь собственности при крушеніи судовъ. 884.—Правила для объявленія о разбитыхъ или потонувшихъ частныхъ судахъ и взысканія за упущеніе сего. 963, *пп. 5, 8* и *9.*—Обязанность капитана надъ Рижскимъ портомъ оказывать кораблямъ при опасности отъ бури возможное пособіе. 974, *п. 9.*

Т. III (1828). Объ оказываніи Россіею и Персіею взаимной помощи при крушеніи ихъ купеческихъ кораблей на Каспійскомъ морѣ. 1794, *тракт., ст. VIII.*

Т. VI (1831). Обязанности диспашеровъ въ случаѣ гавареи кораблей, приходящихъ къ С.-Петербургскому порту. 4255, *пл. XV.*—О содержаніи деревянныхъ маячныхъ башенъ, находящихся, въ Выборгской губерніи, на счетъ финляндскихъ общихъ доходовъ. 4435.—О денежныхъ выдачахъ до 200 руб. за спасеніе утопающихъ или терпящихъ кораблекрушеніе. 4537, *ст. 3.*

Т. VIII (1833). Власть главныхъ командировъ надъ портами въ разсмотрѣніи и рѣшеніи дѣлъ о бѣдствіяхъ и крушеніяхъ судовъ. 6625.

Т. XI (1836). Правила о спасеніи кораблей и судовъ, претерпѣвающихъ крушеніе или гибель. 9200.

Т. XXVI (1851). Дополненіе ст. 370 кн. 1 Свода морск. уголовн. постановленій о сохраненіи корабельнаго журнала въ случаѣ погибели судна. 25743.

Т. XLVI (1871). Уставъ общества поданія помощи при кораблекрушеніяхъ. 49798.—Принятіе общества поданія помощи при кораблекрушеніяхъ подъ Августѣйшее Ея Императорскаго Высочества Государыни Цесаревны покровительство. 50138.

Т. XLVII (1872). Рисунки и описаніе особыхъ знаковъ и медали для общества поданія помощи при кораблекрушеніяхъ и измѣненіе 10 и 11 §§ устава сего общества. 50629.—Рисунки флага и печати общества поданія помощи при кораблекрушеніяхъ. 50891.

Т. XLVIII (1873). Передача въ вѣдѣніе состоящаго подъ покровительствомъ Ея Императорскаго Высочества Государыни Цесаревны, общества поданія помощи при кораблекрушеніяхъ, какъ спасительныхъ станцій на берегахъ Бѣлаго моря и Сѣвернаго океана, такъ и суммы, отпускаемой нынѣ изъ казны на устройство и содержаніе означенныхъ станцій и спасительныхъ лодокъ. 51971.

См. Лоцманы.

КОРАБЛЕСТРОЕНІЕ ВОЕННОЕ.

Т. I (1825—1827). О составленіи изъ флотскихъ экипажей кадръ на вновь строящіеся корабли. 190.—О краскѣ гребныхъ судовъ и о подушкахъ на оныхъ. 235.—Форма мундировъ для чиновъ кораблестроительной части. 265, *ст. 5.*—О нахожденіи штабъ и оберъ-офицерамъ и нижнимъ чинамъ каждой кадры непремѣнно при томъ кораблѣ, къ которому они назначены. 291.—О дѣланіи мебели для кораблей изъ березоваго дерева подъ лакъ. 612.—Запрещеніе брать съ вольныхъ работъ работниковъ корабельной части, безъ разрѣшенія начальника Морскаго Штаба. 671.—Запрещеніе командировать въ постороннія работы людей флотскихъ экипажей, приведенныхъ въ кадры для строенія кораблей, или смѣшивать экипажи при нарядѣ ихъ на верфи. 674.—Распространеніе на служителей кораблестроительной части права ношенія басонной нашивки на рукавѣ. 718.—Объ учрежденіи канцеляріи по отдѣленію кораблестроительной части. 735.—Положеніе и штатъ корпуса корабельныхъ инженеровъ. 755.—Положеніе о рабочихъ экипажахъ кораблестроительной части и штаты оныхъ. 756.—О дѣланіи въ Архангельскомъ портѣ мачтъ для кораблей и другихъ судовъ по новой методѣ. 762.

Т. II (1827). Положеніе о мастеровыхъ мелочныхъ мастерствъ кораблестроительной части въ Балтійскомъ флотѣ. 805.—О причисленіи мастеровыхъ кораблестроительной части, находящихся въ Павловскомъ и Гатчинскомъ городовыхъ правленіяхъ, къ 1-му рабочему экипажу, съ оставленіемъ ихъ попрежнему при тѣхъ правленіяхъ. 808.—Предварительное образованіе и штатъ Кораблестроительныхъ Департамента и комитета въ составѣ Морскаго Министерства. 1325, *§§ 76—139.*—Упраздненіе коммисіи для составленія смѣтныхъ исчисленій по кораблестроенію и занятія кораблестроительнаго комитета. 1481.

Т. III (1828). Объ учрежденіи въ Николаевѣ учетнаго комитета при исполнительной экспедиціи Черноморскаго Департамента для завѣдыванія дѣлами по кораблестроительной части и о власти командира Черноморскаго флота учреждать подобные комитеты въ другихъ портахъ. 1765, *пп. 1—3.*—О выдачѣ корабельнымъ мастерамъ за спускъ кораблей и фрегатовъ наградъ серебромъ или по курсу ассигнаціями. 2127.—Объ испрашиваніи Высочайшаго разрѣшенія на покупку въ казну изъ частныхъ рукъ кораблей и судовъ. 2359.—О поощреніи постройки частными людьми военныхъ кораблей, по заказу иностранцевъ. 2405.

Т. IV (1829). О продолженіи дарованнаго частнымъ людямъ дозволенія строить военные корабли для иностранцевъ, впредь до подробнѣйшаго разсмотрѣнія соображеній о лѣсахъ Олонецкой губерніи. 2922.

Т. V (1830). О наградѣ корабельныхъ инженеровъ за строеніе и спускъ на воду кораблей, фрегатовъ и прочихъ судовъ. 3608.

Т. VI (1831). О дозволеніи англичанину Дайну приготовлять для россійскихъ портовъ войлоки, употребляемые при обшивкѣ кораблей. 4338.—О представленіи Государю Императору о наименованіи вновь строящихся судовъ Черноморскаго флота. 4752.—Положеніе о составленіи дефектовъ судовъ и о разсмотрѣніи оныхъ. 4771.—О подчиненіи экспедиціи кораблестроительнаго Черноморскаго вѣдомства оберъ-интенданту онаго. 5019, *ст. 109.*

Т. VIII (1833). Учрежденіе въ Севастополѣ кораблестроительнаго учетнаго комитета. 6154.—О производствѣ морской провизіи казеннымъ мастеровымъ, отряжаемымъ отъ Архангельскаго порта для работъ при вооруженіи строящихся тамъ судовъ, а корабельнымъ инженерамъ порціонныхъ денегъ. 6505.

Т. IX (1834). О наградахъ корабельнымъ инженерамъ за тимбируемыя суда. 6955.

Т. X (1835). Предоставленіе главному командиру Черноморскаго флота права нанимать для работъ по кораблестроительной части вольныхъ художниковъ, мастеровъ и мастеровыхъ. 8237.

Т. XII (1837). Прибавка вахтеровъ при

экипажныхъ магазинахъ Балтійскаго управленія по кораблестроительной части. 10104.

Т. XVI (1841). О мѣрахъ къ распространенію въ Архангельскомъ портѣ кораблестроенія. 14342.

Т. XIX (1844). Положеніе о наградныхъ деньгахъ за построеніе, спускъ на воду и тимбировку кораблей, фрегатовъ, пароходовъ и прочихъ судовъ. 18435.

Т. XXVIII (1853). Пополненіе правилъ о вознагражденіи корабельныхъ инженеровъ за продолжительную службу построенныхъ ими судовъ. 27071.

Т. XXXI (1856). Назначеніе наградныхъ денегъ за перестройку или тимбировку судовъ. 34408.

КОРАБЛЕСТРОЕНІЕ КУПЕЧЕСКОЕ.

Т. IV (1829). Объ измѣреніи кораблей и вычисленіи корабельныхъ ластовъ. 3008.

Т. XXXVII (1862). Разрѣшеніе товариществу капитана Крузенштерна строить, изъ заготовленнаго въ Печорскомъ краѣ лѣса, суда для продажи за границу, съ платежемъ только пошенныхъ за лѣсъ денегъ. 38886, *ст. 5.*

Т. XXXVIII (1863). Уставъ общества для устройства въ городѣ Ригѣ паровой кораблеподъемной машины. 39697.

Т. XLI (1866). Увеличеніе складочнаго капитала общества для устройства въ городѣ Ригѣ паровой кораблеподъемной машины. 43226.

См. Суда.

КОРАБЛИ.—*См.* Флотъ.

КОРДЕГАРДІИ.—*См.* Караулы, пикеты и караульные дома.

КОРДОНЫ.

Т. XXI (1846). Раздѣленіе Лезгинской кордонной линіи на два участка. 20241.—Исправленіе кордонныхъ помѣщеній Астраханскаго казачьяго войска. 20355.

Т. XXII (1847). Отпускъ изъ государственнаго казначейства 5.000 руб. сер. на удовлетвореніе порціонными деньгами казачьихъ войскъ, усиливающихъ кордонную цѣпь по Пруту и Дунаю. 21431.—Отпускъ денегъ на ремонтированіе и исправное содержаніе кордоновъ на Черноморской кордонной линіи. 21627. — Положеніе о конныхъ пукерахъ, или чапарахъ, охраняющихъ кордонную линію по границѣ съ Персіею. 21827.

Т. XXIV (1849). Устройство въ Закавказскомъ краѣ кордонной стражи. 23672.

Т. XXV (1850). Увольненіе чапаръ отъ кордонной на Шушинской линіи службы и замѣнъ ихъ донскими казаками. 24619.

Т. XXVI (1851). Производство жалованья штабъ и оберъ офицерамъ и заурядъ-чиновникамъ Башкиро-Мещерякскаго войска во время нахожденія ихъ на линейной кордонной службѣ. 25547, *п. г.*—Отпускъ боевыхъ патроновъ Калмыкамъ, назначаемымъ на кордонную службу. 25645.—Расположеніе сотни Гурійской милиціи на Гурійской кордонной линіи. 25858, *§ 8.*—Обязанность милиціи содѣйствовать кордонной стражѣ. *Тамъ же, § 9.*

Т. XXVII (1852). Перемѣна мѣстности для устройства кордонныхъ помѣщеній и для ученья конно-артиллерійской батареи Астраханскаго казачьяго войска. 26283.

Т. XXVIII (1853). Чины Башкиро-Мещерякскаго войска, назначаемые на кордонную службу. 27038.—Производство боевыми зарядами сигналовъ по кордонной линіи на лѣвомъ флангѣ Кавказа. 27289.

Т. XXX (1855). Производство исправляющему должность наказнаго атамана Дунайскаго казачьяго войска денегъ на разъѣзды по завѣдыванію кордонною линіею въ Бессарабіи. 29259.—Упраздненіе Малоузенскаго поста на внутренней кордонной Уральской линіи. 29667.

Т. XXXI (1856). Отпускъ на заготовленіе сѣна денегъ нижнимъ чинамъ Оренбургскаго и Башкирскаго войскъ, ежегодно выкомандировываемымъ на кордонную службу. 30128.

Т. XXXIII (1858). Сроки смѣны полковъ и командъ Астраханскаго казачьяго войска, назначаемыхъ на кордонную службу. 33188. — Производство жалованья писарямъ кордонныхъ канцелярій Оренбургскаго казачьяго войска. 33205.

Т. XXXIV (1859). Увеличеніе суммы на ремонтное содержаніе кордонныхъ постовъ и помѣщеній Черноморской кордонной линіи. 34585. — Новое раздѣленіе Черноморской кордонной линіи. 34811.

Т. XXXV (1860). Упраздненіе на Лезгинской кордонной линіи Кипручевской башни. 35423.—Упраздненіе на Лезгинской кордонной линіи передовой Андаразанской башни. 35566. — Положеніе объ упраздненіи Лезгинской кордонной линіи съ ея управленіями и учрежденіи взамѣнъ того новыхъ управленій для войскъ въ Закавказскомъ краѣ. 35710. — Усиленіе состава военно-инженерныхъ управленій Кавказской арміи и Дагестанской области чинами упраздненнаго военно-инженернаго управленія Лезгинской кордонной линіи. 36100. — Наименованіе существующихъ въ Терской области кордонныхъ линій: передовой Кабардинской «Кабардинскою» и внутренней Кабардинской «Малкинскою» линіями. 36205.—Продолженіе Лабинской кордонной линіи отъ укрѣпленія Каладжинскаго черезъ станицу Отважную до Безстрашной. 36268.

Т. XXXVI (1861). Новое устройство Нижне-Кубанской кордонной линіи. 37014.—Внутреннее устройство Нижне-Кубанской кордонной линіи и отдѣленіе отъ нея части Адагумской кордонной линіи. 37281 — Раздѣленіе Нижне-Кубанской кордонной линіи на два участка. 37397. — Раздѣленіе Лабинской и устройство вновь Абадзехской кордонныхъ линій. 37628. — Производство содержанія начальнику Нижне-Кубанской кордонной линіи. 37630.—Упраздненіе въ Астраханской губерніи внутренней и Каспійской кордонныхъ линій, учрежденіе новой кордонной линіи отъ Каспійскаго моря до границы сей губерніи съ войскомъ Донскимъ, и измѣненія въ нарядахъ чиновъ Астраханскаго казачьяго войска на кордонную и внутреннюю службу. 37750.—Передача въ вѣдѣніе начальника артиллеріи Кубанской области всѣхъ состоящихъ на Нижне-Кубанской кордонной линіи и въ предѣлахъ Черноморіи орудій съ принадлежностями. 37752.

Т. XXXVII (1862). Измѣненіе состава и распредѣленія кордоновъ въ Кубанской области. 38572.

Т. XXXVIII (1863). Сокращеніе наряда войскъ на Урупскую кордонную линію и упраздненіе нѣкоторыхъ постовъ на этой линіи. 39376. — Отпускъ изъ Калмыцкаго общественнаго капитала денегъ на освѣщеніе помѣщеній Кумо-Манычской кордонной линіи Астраханскаго казачьяго войска и на канцелярскіе расходы начальнику этой линіи. 39700.—Отпускъ разъѣздныхъ денегъ по завѣдыванію кордонною линіею Бессарабіи тому лицу, на обязанность котораго возложено дѣйствительное завѣдываніе сею линіею. 40085.

Т. XLI (1866). Упраздненіе Кумо-Манычской кордонной линіи и представленіе соображеній о мѣрахъ для усиленія средствъ сыскной полиціи. 43151.—Упраздненіе карантиновъ по Сибирской кордонной линіи. 43872.

Т. XLIV (1869). Производство офицерамъ кордонной стражи въ городѣ Оренбургѣ двойныхъ квартирныхъ денегъ. 47101.

Т. XLV (1870). Отпускъ денегъ на освѣщеніе кордонныхъ помѣщеній, занимаемыхъ нижними чинами кордонной стражи Оренбургскаго казачьяго войска, и на канцелярскіе расходы начальнику 2-й кордонной дистанціи и начальникамъ 1, 3, 4 и 5 дистанцій. 48535.

Т. XLVI (1871). Учрежденіе разъѣздныхъ командъ въ Калмыцкой степи Астраханской губерніи, по случаю упраздненія тамъ Кумо-Манычской кордонной линіи. 45225 *а.*

Т. XLVII (1872). Учрежденіе разъѣздныхъ командъ въ Калмыцкой степи, Астраханской губерніи, по случаю упраздненія Кумо-Манычской кордонной линіи. 45227 *а.*

Т. XLVIII (1873). Содержаніе постоянной кордонной линіи изъ чиновъ войска Донскаго для охраненія границы области войска

Донскаго со стороны Астраханской губерніи. 52134.

КОРЕЛЫ.

Т. XXI (1846). Оставленіе нѣкоторыхъ Корелъ Архангельской губерніи, по отправленію рекрутской повинности, на одинаковомъ положеніи съ тамошними Лопарями. 20013.

Т. XLIII (1868). Освобожденіе Кореловъ, населяющихъ Кемскій уѣздъ, Архангельской губерніи, отъ рекрутской повинности на четыре года. 45732.

Т. XLIV (1869). Освобожденіе Кореловъ, населяющихъ Повѣнецкій уѣздъ, Олонецкой губерніи, отъ исполненія рекрутской повинности въ теченіе 3-хъ лѣтъ. 47174.

КОРМОВЫЯ ДЕНЬГИ.

Т. VII (1832). О производствѣ кормовыхъ денегъ почтовымъ чинамъ, командируемымъ въ карантины, для очищенія корреспонденціи. 5102.—О выдачѣ посылаемымъ курьерами кормовыхъ денегъ по 50 коп. въ сутки. 5130, *ст.* 2.—О снабженіи кормовыми деньгами бѣглыхъ ссыльныхъ въ Сибири. 5112.—Обязанность заимодавцевъ вносить кормовыя деньги во время содержанія должника подъ стражею. 5462, *§ 116.*—О дачѣ отъ казны суточныхъ кормовыхъ денегъ ученикамъ, выпущеннымъ изъ школы межевщиковъ, при производствѣ ими работъ по межеванію казенныхъ земель и лѣсовъ. 5486, *§ 11.*—О платежѣ обывателямъ кормовыхъ денегъ изъ суммъ провіантскаго вѣдомства за нижнихъ чиновъ, уволенныхъ въ отставку и не могущихъ прокормить себя въ пути. 5595.—О назначеніи кормовыхъ денегъ арестантамъ въ Саратовской губерніи вмѣсто 6 по 10 коп. въ сутки на человѣка. 5733.—О производствѣ путеваго содержанія воинскимъ чинамъ, назначаемымъ для препровожденія разныхъ лицъ. 5780.

Т. IX (1834). О кормовыхъ деньгахъ за продовольствіе рекрутъ и другихъ нижнихъ воинскихъ чиновъ. 6816.—О выдачѣ кормовыхъ денегъ женамъ, пожелавшимъ слѣдовать съ мужьями своими, осужденными въ ссылку въ Сибирь. 6989. — О кормовыхъ деньгахъ нижнимъ горнымъ чинамъ, командируемымъ по дѣламъ службы. 7497, *п. 8.*

Т. X (1835). Предоставленіе Министру Внутреннихъ Дѣлъ утверждать ежегодно табель о деньгахъ на прокормленіе арестантовъ въ мѣстахъ ихъ содержанія. 7923.—Предоставленіе ему же разрѣшать арестантамъ прибавки кормовыхъ денегъ. 8295.—О довольствіи кормовыми деньгами чиновъ отъ Коммисаріатскаго Департамента. 8339, *§§ 63–65.*

Т. XI (1836). Порядокъ разрѣшенія воспросовъ на счетъ отпуска кормовыхъ денегъ состоящимъ въ мѣстахъ содержанія арестантамъ. 8851.—Назначеніе преступникамъ, посылаемымъ въ монастыри на покаяніе или для назиданія въ вѣрѣ, кормовыхъ денегъ. 8906; 9181. — Отпускъ кормовыхъ денегъ женамъ нижнихъ чиновъ артиллерійскихъ гарнизоновъ Грузинскаго округа при отправленіи ихъ въ Грузію. 9300.

Т. XII (1837). Производство кормовыхъ денегъ нижнимъ чинамъ, командируемымъ по распоряженіямъ Артиллерійскаго Департамента. 10528. — Порядокъ снабженія кормовыми деньгами пересылаемыхъ арестантовъ. 10641.—Производство кормовыхъ денегъ содержащимся подъ стражею чиновникамъ военнымъ и гражданскимъ и священнослужителямъ. 10612.

Т. XIII (1838). О кормовыхъ деньгахъ унтеръ-офицерамъ, командируемымъ въ Царство Польское. 11323.—Производство кормовыхъ денегъ нижнимъ медицинскимъ чинамъ. 11433.

Т. XIV (1839). Выдача кормовыхъ денегъ нижнимъ медицинскимъ чинамъ Кавказскаго корпуса, при командировкахъ ихъ изъ одного мѣста въ другое. 12039.

Т. XV (1840). Производство кормовыхъ денегъ кантонистамъ во время переходовъ ихъ изъ одного мѣста въ другое. 12922 *а.*—Производство кормовыхъ денегъ арестантамъ казачьяго происхожденія въ войскѣ Донскомъ. 13196. — Производство фельдъегерямъ кормовыхъ и суточныхъ денегъ. 13206.—Освобожденіе изъ тюрьмы должниковъ при невзносѣ кредиторами кормовыхъ денегъ. 13406.—Производство слѣдующимъ съ пересылаемыми арестантами малолѣтнимъ дѣтямъ кормовыхъ денегъ наравнѣ съ взрослыми. 13542.—Выдача кормовыхъ денегъ солдатскимъ женамъ, коп выписываемы были къ мужьямъ ихъ, поступившимъ въ отдѣльный Кавказскій корпусъ. 13996.

Т. XVI (1841). Порядокъ отчетности въ кормовыхъ деньгахъ, отпускаемыхъ на содержаніе ссылаемыхъ въ монастыри преступниковъ. 14709.—Производство кормовыхъ денегъ госпитальнымъ служителямъ Екатеринодарскаго госпиталя. 14884.

Т. XVII (1842). Выдача кормовыхъ денегъ нижнимъ чинамъ, уволеннымъ отъ службы по болѣзнямъ и увѣчьямъ. 15863.—Порядокъ назначенія кормовыхъ денегъ арестантамъ въ Охотскѣ и Камчаткѣ. 15964.—Отпускъ кормовыхъ денегъ безсрочно-отпускнымъ нижнимъ чинамъ, уроженцамъ нѣкоторыхъ уѣздовъ Новгородской губерніи. 16084.

Т. XVIII (1843). О кормовыхъ деньгахъ нижнимъ чинамъ провіантскаго вѣдомства во время нахожденія ихъ на судахъ при сплавѣ казеннаго провіанта. 16429.—О путевомъ довольствіи кантонистамъ, не получающимъ жалованья. 16451.—Производство кормовыхъ денегъ писарямъ при инспекторахъ пороховыхъ заводовъ и арсеналовъ. 16536.—Объ отпускѣ на содержаніе отправляемыхъ лейбъ-гвардіи въ гарнизонный баталіонъ для поправленія здоровья, рекрутъ и нижнихъ чиновъ, по 5¾ коп. сер. въ сутки на человѣка. 16618.—Крестьяне, переселяемые по приговору общества, снабжаются кормовыми деньгами. 16718, *I, 1.* — Представленіе въ казенную палату на ревизію книгъ объ отпущенныхъ кормовыхъ деньгахъ для арестантовъ въ Лифляндской и Курляндской губерніяхъ. 16808.—О кормовыхъ деньгахъ для малолѣтныхъ дѣтей, поступающихъ при нихъ родителяхъ въ мѣста заключенія здѣшней столицы. 16936.—Отпускъ кормовыхъ денегъ безсрочно-отпускнымъ нижнимъ чинамъ, во время слѣдованія ихъ къ мѣстамъ сбора и обратно. 17096.—Выдача кормовыхъ денегъ солдатскимъ женамъ, возвращающимся, послѣ смерти нижнихъ чиновъ, на родину. 17139.

Т. XIX (1844). Производство кормовыхъ денегъ безсрочно-отпускнымъ нижнимъ чинамъ, слѣдующимъ изъ войскъ на родину въ Вологодскую, Олонецкую и Архангельскую губерніи. 17672.—Военнымъ поселянамъ, отправляемымъ въ приказы общественнаго призрѣнія, отпускать кормовыя деньги. 18241, *п. 2.*—Производство содержанія подсудимымъ чиновникамъ. 18379.

Т. XX (1845). Производство кормовыхъ денегъ ученикамъ омскихъ духовныхъ училищъ, отправляемымъ для продолженія наукъ въ Тобольскую семинарію. 19274.—Производство арестантамъ инженерныхъ ротъ №№ 31 и 32 добавочныхъ кормовыхъ денегъ. 19368.

Т. XXI (1846). О кормовыхъ деньгахъ малолѣтнымъ арестантамъ. 19648. — О добавочныхъ кормовыхъ деньгахъ арестантамъ арестантской № 36 роты въ Ивангородской крѣпости. 20105.—Назначеніе кормовыхъ денегъ рекрутамъ и нижнимъ чинамъ, назначаемымъ въ войска на Аландъ. 20337.

Т. XXII (1847). Производство кормовыхъ денегъ арестованнымъ чиновникамъ и канцелярскимъ служителямъ. 21383.—Отпускъ кормовыхъ денегъ на продовольствіе лицъ войска Донскаго, содержащихся въ монастыряхъ за проступки или для назиданія въ вѣрѣ. 21545.—Дополнительныя правила по удовлетворенію кормовыми деньгами чиновниковъ, содержащихся подъ стражею. 21550.—Производство содержанія подсудимымъ и содержащимся подъ стражею священнослужителямъ. 21603.

Т. XXIII (1848). Выдача нижнимъ чинамъ, ожидающимъ при гарнизонныхъ баталіонахъ отправленія на родину по отставкѣ, кормовыхъ денегъ до перваго этаннаго дня.

21852.—Выдача содержащимся подъ стражею чиновникамъ и прочимъ арестантамъ Башкиро-Мещерякскаго войска кормовыхъ денегъ. 21883.—О кормовыхъ деньгахъ нижнимъ медицинскимъ чинамъ во время пути. 21970.—Производство отставнымъ и выключеннымъ изъ службы штабъ и оберъ-офицерамъ, состоящимъ подъ слѣдствіемъ или судомъ, кормовыхъ денегъ. 22478. — Производство кормовыхъ денегъ отставнымъ и выключеннымъ изъ службы штабъ и оберъ-офицерамъ вѣдомства путей сообщенія и публичныхъ зданій, содержащимся подъ арестомъ. 22552.—Производство кормовыхъ денегъ нижнимъ медицинскимъ чинамъ, употребляемымъ по прекращенію холеры. 22573.—Производство кормовыхъ денегъ безчиновнымъ дворянамъ, священническимъ и діаконскимъ дѣтямъ, содержащимся подъ стражею. 22666.—О кормовыхъ деньгахъ медикамъ и фельдшерамъ, подававшимъ пособіе заболѣвшимъ холерою. 22777.

Т. XXIV (1849). Производство кормовыхъ денегъ нижнимъ чинамъ 1 военно-рабочаго баталіона и подвижныхъ инвалидцыхъ и военно-рабочихъ ротъ округовъ пахотныхъ солдатъ, содержащихъ въ городѣ Старой Русѣ караулы. 23197.

Т. XXV (1850). Продовольствіе самовольныхъ порубщиковъ, употребляемыхъ въ казенныя лѣсныя работы. 23810.—Порядокъ довольствія нижнихъ чиновъ и арестантовъ во время случайнаго нахожденія при гарнизонныхъ баталіонахъ и командахъ внутренней стражи, въ ожиданіи отправленія этапнымъ порядкомъ. 24171.—Отпускъ кормовыхъ денегъ неимущимъ военнымъ поселянамъ и вдовамъ Кавказскаго военнаго поселенія. 24519.—Выдача кормовыхъ денегъ дочерямъ нижнихъ чиновъ опредѣляемымъ въ Московскій воспитательный домъ. 24595.—Производство кормовыхъ денегъ подсудимымъ, состоящимъ по арміи, кавалеріи и артиллеріи безъ должностей штабъ и оберъ-офицерамъ. 24599.

Т. XXVI (1851). Продовольствіе рекрутъ по прибытіи въ С.-Петербургскій гарнизонный баталіонъ до сдачи въ войска гвардіи. 24897.—Продовольствіе нижнихъ чиновъ во время пути съ Аландскихъ острововъ въ Або и обратно. 24966.—Производство кормовыхъ денегъ содержащимся подъ стражею чиновникамъ IV и V классовъ, генералъ-маіорамъ, равно вдовамъ и женамъ всѣхъ вообще чиновниковъ, генераловъ, штабъ и оберъ-офицеровъ. 24971.—Порядокъ отпуска кормовыхъ денегъ нижнимъ чинамъ, увольняемымъ въ отпуски изъ дѣйствующихъ войскъ. 25026.—Отпускъ кормовыхъ денегъ семействамъ переселяемымъ и предназначеннымъ вновь къ переселенію въ Лагодехское укрѣпленіе. 25789.

Т. XXVII (1852). Сложеніе со счетовъ кормовыхъ денегъ по такимъ дѣламъ, по которымъ виновныхъ не открыто. 25944, *ст. 46, п. 4.*—Производство кормовыхъ денегъ нижнимъ чинамъ ремонтныхъ командъ. 26033, *§ 122.*—Кормовыя деньги нижнимъ чинамъ, пересылаемымъ по Финляндіи. 26135.—Производство кормовыхъ денегъ содержащимся подъ стражею нижнимъ чинамъ Закавказскаго конно-мусульманскаго полка. 26453.—Прекращеніе производства кормовыхъ денегъ фельдшерамъ и лазаретнымъ служителямъ, находящимся при холерныхъ больныхъ въ госпиталяхъ Царства Польскаго. 26598.

Т. XXVIII (1853). Отпускъ кормовыхъ денегъ нижнимъ чинамъ казачьихъ войскъ во время слѣдованія въ образцовый дивизіонъ при лейбъ-гвардіи Донской батареѣ, и изъ онаго обратно къ своимъ войскамъ. 27532, *§ 12.*—Производство кормовыхъ денегъ дѣтямъ ссыльно-поселенцевъ Евреевъ, отправляемымъ, посредствомъ внутренней стражи, изъ Сибири въ губерніи, открытыя для постоянной осѣдлости Евреевъ. 27687.—Производство кормовыхъ денегъ чинамъ казачьихъ войскъ, во время содержанія ихъ подъ арестомъ. 27715.

Т. XXIX (1854). Производство кормовыхъ денегъ плѣннымъ чинамъ турецкихъ войскъ. 28038, *§ 40.*—Производство кормовыхъ денегъ арестантамъ, содержащимся въ тюрьмахъ, по казеннымъ взысканіямъ. 28040.—Выдача кормовыхъ денегъ отставнымъ солдатамъ и крестьянамъ Архангельской губерніи, употребляемымъ для защиты селеній по берегу Бѣлаго моря. 28246.

Т. XXX (1855). Отпускъ кормовыхъ денегъ нижнимъ чинамъ ремонтныхъ командъ гренадерской и армейской пѣшей и конной артиллеріи, командируемымъ за покупкою лошадей. 29702.—Производство кормовыхъ денегъ: фельдшерамъ, командируемымъ по дѣламъ службы. 29762; нижнимъ чинамъ Легіона Императора Николая I. 29982, *ст. 55.*

Т. XXXI (1856). Производство, отъ провіантскаго вѣдомства, кормовыхъ денегъ семействамъ нижнихъ чиновъ, командированныхъ въ кадры государственнаго подвижнаго ополченія. 30295.—Производство кормовыхъ денегъ цирюльникамъ, командируемымъ для сопровожденія маршевыхъ баталіоновъ и другихъ командъ. 30317.—Выдача кормовыхъ денегъ: отправляемымъ на родину нижнимъ чинамъ, подлежащимъ увольненію въ отставку. 30410;—нижнимъ чинамъ, увольняемымъ въ отпуски и отставку. 30493, *§§ 41—43.*—Количество производства кормовыхъ денегъ арестантамъ изъ почетныхъ гражданъ и дѣтей канцелярскихъ служителей 3 разряда. 30678.—Количество кормовыхъ денегъ арестантамъ изъ оберъ-офицерскихъ дѣтей, не имѣющихъ чиновъ, и семействамъ ихъ. 31156.

Т. XXXII (1857). Порядокъ производства уплаты кормовыхъ денегъ обывателямъ Екатеринославской, Херсонской и Таврической губерній, Бессарабіи и Крыма за продовольствіе проходящихъ по симъ мѣстамъ нештатныхъ командъ и военныхъ арестантовъ. 31373.—Производство кормовыхъ денегъ фельдъегерямъ при отправленіи ихъ къ миссіямъ нашимъ въ чужихъ краяхъ съ курьерскими экспедиціями. 31532.—Предупрежденіе двойной выдачи кормовыхъ денегъ отставнымъ нижнимъ чинамъ и отправляющимся на родину съ ними женамъ и дѣтямъ ихъ, а равно и солдатскимъ вдовамъ. 32296.—Порядокъ отпуска кормовыхъ денегъ семействамъ арестантовъ, останавливаемыхъ въ пути по болѣзни. 32356.—Производство кормовыхъ денегъ, вмѣсто провіанта натурою, нижнимъ чинамъ ремонтной команды отдѣльнаго гвардейскаго корпуса. 32504, *шт., примѣч. 5.* — Производство добавочныхъ кормовыхъ денегъ рижскимъ крѣпостнымъ арестантамъ № № 11 и 12 ротъ. 32533.

Т. XXXIII (1858). Производство кормовыхъ денегъ солдатскимъ дѣтямъ, во время переходовъ ихъ изъ одного мѣста въ другое съ родителями или воспитателями. 32654.—Производство довольствія и кормовыхъ денегъ нижнимъ чинамъ морскаго вѣдомства, бывшимъ подъ судомъ и обращеннымъ по конфирмаціямъ вновь на службу, а равно переводимымъ за пороки изъ однѣхъ командъ въ другія. 32687.—Увеличеніе кормовыхъ денегъ арестантамъ, пересылаемымъ по Енисейской губерніи. 32789.—Производство кормовыхъ денегъ коммисаріатскимъ и провіантскимъ вахтерамъ и служителямъ внутренняго и полевыхъ управленій, во время командировокъ по дѣламъ службы. 33046.—Размѣръ кормовыхъ денегъ состоящимъ подъ арестомъ нижнимъ военнымъ чинамъ изъ дворянъ, священническихъ и діаконскихъ дѣтей. 33310.—Количество кормовыхъ денегъ арестантамъ, пересылаемымъ по Енисейской губерніи. 33452.—Увеличеніе кормовыхъ денегъ арестантамъ, перевозимымъ по Николаевской желѣзной дорогѣ. 33486.—Производство кормовыхъ денегъ арестантамъ привилегированнаго сословія, перевозимымъ по Николаевской желѣзной дорогѣ. 33573.—Выдача кормовыхъ денегъ семействамъ нижнихъ чиновъ морскаго вѣдомства, служащихъ въ портахъ Восточнаго океана, во время слѣдованія къ мужьямъ или отцамъ. 33704.—Отмѣна выдачи кормовыхъ денегъ нижнимъ чинамъ 27 флотскаго экипажа, уволеннымъ въ отставку и отправляющимся на родину. 33707.—Увеличеніе размѣра кормовыхъ денегъ пересыльнымъ арестантамъ. 33747.

Т. XXXIV (1859). Производство кормовыхъ денегъ нижнимъ чинамъ нештатныхъ командъ, во время прохожденія по областямъ

Приморской и Амурской. 34089.—Выдача кормовыхъ денегъ нижнимъ чинамъ, перевозимымъ, не въ родѣ арестантовъ, на пароходахъ обществъ «Кавказъ и Меркурій» и «Самолетъ», въ случаѣ нахожденія въ пути, по непредвидимымъ обстоятельствамъ, болѣе опредѣленнаго времени. 34910.

Т. XXXV (1860). Отнесеніе на счетъ казны кормовыхъ денегъ, выдаваемыхъ исключеннымъ изъ военнаго вѣдомства кантонистамъ и нижнимъ чинамъ при пересылкѣ ихъ на родину, для приписки въ свободныя податныя сословія. 35369.—Прибавка кормовыхъ денегъ нижнимъ чинамъ гвардейской ремонтной команды. 35437.—Увеличеніе количества кормовыхъ денегъ арестантамъ, перевозимымъ по Николаевской желѣзной дорогѣ съ Чудовской станціи. 35929.—Производство кормовыхъ денегъ нижнимъ чинамъ, сопровождающимъ транспорты. 36057.

Т. XXXVI (1861). Порядокъ снабженія кормовыми деньгами нижнихъ чиновъ, увольняемыхъ въ отставку. 36633.—Порядокъ довольствія кормовыми деньгами арестантовъ въ казачьихъ войскахъ. 37361.—Производство кормовыхъ денегъ ремонтнымъ командамъ гвардейскихъ кавалеріи и артиллеріи на 31-я числа мѣсяцевъ. 37419.—Размѣръ кормовыхъ денегъ для нижнихъ воинскихъ чиновъ, отправляемыхъ на почтовыхъ, въ случаѣ дальнихъ командировокъ или перевода. 37762.—Порядокъ снабженія кормовыми деньгами нижнихъ чиновъ морскаго вѣдомства, увольняемыхъ въ отставку. 37824.

Т. XXXVII (1862). Назначеніе кормовыхъ денегъ нижнимъ воинскимъ чинамъ при отправленіи ихъ на почтовыхъ. 38175.—Порядокъ выдачи кормовыхъ денегъ пересылаемымъ нижнимъ чинамъ посредствомъ внутренней стражи изъ Царства Польскаго въ Имперію и обратно. 38411.—Увеличеніе размѣра кормовыхъ денегъ лицамъ высшихъ сословій, содержащимся подъ стражею въ Приморской области Восточной Сибири. 39093

Т. XXXVIII (1863). Размѣръ кормовыхъ денегъ нижнимъ чинамъ не въ родѣ арестантовъ, перевозимымъ на пароходахъ между С.-Петербургомъ и городами: Шлиссельбургомъ, Лодейнымъ-Полемъ, Петрозаводскомъ и с. Вознесеньемъ. 39227, *ст. 3.*—Размѣръ кормовыхъ денегъ отставнымъ или исключеннымъ изъ военной службы офицерамъ, содержащимся подъ арестомъ въ крѣпостяхъ и на гауптвахтахъ въ Царствѣ Польскомъ. 39711.—Порядокъ возмѣщенія издержекъ, употребленныхъ на содержаніе и пользованіе въ госпиталяхъ арестованныхъ отставныхъ офицеровъ, получающихъ кормовыя деньги. 39715.—Размѣръ кормовыхъ денегъ чинамъ войска Донскаго, состоящимъ подъ слѣдствіемъ и судомъ съ удаленіемъ отъ должностей и выключкою изъ списковъ, а также содержащимся подъ арестомъ по приговорамъ судовъ или конфирмаціямъ. 39833.—Расходы на снабженіе ссыльныхъ арестантовъ шнуровыми тетрадями, для записки кормовыхъ денегъ, производятся на счетъ государственныхъ земскихъ сборовъ. 40049.

Т. XXXIX (1864). Производство кормовыхъ денегъ жандармамъ и вообще нижнимъ чинамъ, сопровождающимъ политическихъ и другихъ арестантовъ по желѣзнымъ дорогамъ. 40463.—Порядокъ отпуска кормовыхъ денегъ арестантамъ, поступившимъ въ военныя команды, и во время заключенія ихъ въ тюрьмахъ гражданскаго вѣдомства, на гауптвахтахъ, въ ордонансгаузахъ, и т. п. 40580.—Порядокъ назначенія кормовыхъ денегъ ссыльнымъ и пересыльнымъ арестантамъ. 40843.—Порядокъ удовлетворенія кормовыми деньгами нижнихъ воинскихъ чиновъ, увольняемыхъ въ отпуски и отставку. 41306, *ст. 59—62.*—Назначеніе добавочныхъ кормовыхъ денегъ арестантамъ двухъ Свеаборгскихъ арестантскихъ ротъ. 41307.—Распространеніе дѣйствія закона, касательно размѣра кормоваго довольствія пересыльнымъ арестантамъ во время пути, на лицъ всѣхъ сословій, высылаемыхъ изъ Царства Польскаго и западныхъ губерній. 41390.—Производство кормовыхъ денегъ генераламъ и офицерамъ Астраханскаго казачьяго войска, во время нахожденія ихъ подъ слѣдствіемъ и судомъ. 41441.—Увеличеніе размѣра кормовыхъ денегъ неспособнымъ нижнимъ чинамъ I статьи, увольняемымъ въ кратковременные отпуски изъ сборныхъ командъ, состоящихъ при губернскихъ баталіонахъ. 41503.—Назначеніе кормовыхъ денегъ аптекарскимъ ученикамъ. 41640.

Т. XL (1865). Порядокъ выдачи кормовыхъ денегъ нижнимъ чинамъ при отправленіи ихъ откуда либо до мѣста расположенія ихъ полка, баталіона или команды. 41922.—Размѣръ кормовыхъ денегъ, производимыхъ генераламъ и офицерамъ всѣхъ казачьихъ войскъ во время ихъ нахожденія подъ слѣдствіемъ и судомъ. 42379.—Размѣръ кормовыхъ денегъ нижнимъ чинамъ и ихъ семействамъ, проходящимъ черезъ Ковенскую губернію. 42470.—Размѣръ кормовыхъ денегъ, отпускаемыхъ пересыльнымъ арестантамъ во время остановокъ ихъ на пути слѣдованія. 42504.—Изъ какихъ суммъ слѣдуетъ производить кормовыя деньги для лицъ, задерживаемыхъ, по подозрѣнію въ преступленіяхъ или проступкахъ, подъ стражею, внѣ городовъ, при становыхъ квартирахъ, волостныхъ и сельскихъ правленіяхъ, или въ обывательскихъ домахъ. 42661.—Выдача кормовыхъ денегъ отставнымъ нижнимъ чинамъ и семействамъ ихъ, отправляющимся на родину изъ Приморскаго края Восточной Сибири. 42793.

Т. XLI (1866). Размѣръ кормоваго довольствія ссыльнымъ и пересыльнымъ арестантамъ, во время остановокъ ихъ на пути слѣдованія. 43464.—Порядокъ выдачи кормовыхъ денегъ рекрутамъ, возвращаемымъ, по разнымъ случаямъ, изъ военнаго вѣдомства въ первобытное состояніе. 43760.—Нижнимъ чинамъ, отказавшимся, по выслугѣ обязательнаго срока, отъ отставки, назначать, при увольненіи со вторичной службы, кормовыя деньги, по положенію, на общемъ основаніи съ нижними чинами, получающими отставку за выслугу лѣтъ. 44046.

Т. XLII (1867). Порядокъ назначенія кормовыхъ денегъ выходящимъ въ отставку вторично-служащимъ нижнимъ чинамъ морскаго вѣдомства. 44152.

Т. XLIII (1868). Производство, въ 1868 году, въ увеличенномъ размѣрѣ, кормовыхъ денегъ проходящимъ пештатнымъ командамъ и отдѣльно слѣдующимъ нижнимъ чинамъ, по Западной Сибири и въ губерніяхъ Пермской, Виленской и въ городѣ Витебскѣ. 45383.—Размѣръ производимой, въ 1868 году, обывателямъ Вологодской губерніи платы, за прокормленіе проходящихъ нижнихъ чиновъ военно-сухопутнаго и морскаго вѣдомствъ. 45428.—Отпускъ нижнимъ чинамъ и ихъ семействамъ, въ Олонецкой губерніи, временно, усиленныхъ кормовыхъ денегъ. 45437.—Увеличеніе размѣра кормовыхъ денегъ по Екатеринославской губерніи. 45515.—Производство, въ 1868 году, кормовыхъ денегъ для всѣхъ нижнихъ чиновъ, проходящихъ въ пештатныхъ командахъ и по одиночкѣ, а также конвойнымъ по Бессарабской области. 45657.—Увеличеніе платы за продовольствіе рекрутъ въ Смоленской губерніи. 45769.—Размѣръ производства кормовыхъ денегъ нижнимъ чинамъ Екатеринбургской и Петрозаводской мѣстныхъ артиллерійскихъ командъ, находящимся на Уральскихъ и Олонецкихъ горныхъ заводахъ у пріема металловъ, орудій и снарядовъ. 45826.—Производство кормовыхъ денегъ солдатскимъ женамъ, вдовамъ и дочерямъ. 45859.—Производство нижнимъ медицинскимъ чинамъ при командировкахъ ихъ по желѣзнымъ дорогамъ и на пароходахъ, въ тѣхъ случаяхъ, когда командировка продолжается менѣе двухъ недѣль, а разстояніе ея долѣе 200 верстъ, кормовыхъ денегъ. 45872.—Предоставленіе Генералъ-Губернаторамъ Западной и Восточной Сибири права увеличивать размѣръ кормовыхъ денегъ для арестантовъ, противъ назначеннаго имъ по табели. 45880.—Выдача денегъ на кормовое довольствіе и на наемъ подводъ командамъ неспособныхъ къ службѣ казаковъ всѣхъ казачьихъ войскъ, отправляемыхъ отъ своихъ полковъ на родину. 45982.—Порядокъ разрѣшенія ходатайствъ объ увеличеніи обывателямъ платы за прокормленіе нижнихъ чиновъ,

проходящихъ въ нештатныхъ командахъ и слѣдующихъ отдѣльно. 46182.—Производство кормовыхъ денегъ, во время командировокъ, цирюльникамъ унтеръ-офицерскаго званія и фельдшерскимъ ученикамъ. 46250.—Отпускъ кормовыхъ денегъ армейскимъ ремонтнымъ командамъ. 46266.

Т. XLIV (1869). Непосредственный отпускъ изъ казны С.-Петербургскому оберъ-полицеймейстеру кормовыхъ денегъ для продовольствія арестантовъ, содержащихся въ С.-Петербургѣ при частныхъ полицейскихъ домахъ. 46891.

Т. XLV (1870). Кормовое довольствіе арестантовъ и кадровыхъ нижнихъ чиновъ военно-исправительныхъ ротъ. 48445.

Т. XLVI (1871). Размѣръ отпуска кормовыхъ денегъ нижнимъ чинамъ командъ военно-сухопутнаго и морскаго вѣдомствъ, отправляемыхъ по рѣкамъ Шилкѣ и Амуру. 49146 и 49294.—Отпускъ нижнимъ чинамъ Тобольскаго временнаго военно-арестантскаго отдѣленія добавочныхъ кормовыхъ денегъ. 49354.—Производство кормовыхъ денегъ нижнимъ чинамъ казачьихъ войскъ, состоящимъ на льготѣ и арестуемымъ дисциплинарнымъ порядкомъ. 49993.

Т. XLVII (1872). Отпускъ кормоваго довольствія всѣмъ вообще военнымъ арестантамъ, а также и временно арестуемымъ при своихъ частяхъ. 50880.—Кормовое довольствіе казакамъ въ Варшавскомъ военномъ округѣ. 51551.—Выдача кормовыхъ денегъ ссыльнымъ и пересыльнымъ арестантамъ. 51567.

Т. XLIX (1874). Производство нижнимъ чинамъ Забайкальскаго казачьяго войска кормовыхъ денегъ, за время слѣдованія отъ сборныхъ пунктовъ до мѣста расположенія этихъ частей и обратно. 53266.—Производство кормовыхъ денегъ нижнимъ чинамъ Кубанскаго и Терскаго казачьихъ войскъ, назначаемымъ на внутреннюю службу, за время слѣдованія отъ сборныхъ пунктовъ до мѣста служенія и обратно. 54199.

Т. L (1875). Производство нижнимъ чинамъ нѣкоторыхъ постовъ пограничной стражи кормовыхъ денегъ впередъ не на два, а на четыре мѣсяца. 54673.—Измѣненіе способа производства кормовыхъ денегъ подсудимымъ нижнимъ чинамъ Забайкальскаго казачьяго войска, содержащимся подъ арестомъ. 55171.

КОРОБОЧНЫЙ СБОРЪ.

Т. XIX (1844). Прекращеніе по городу Елисаветграду частнаго коробочнаго сбора. 18517.—Положеніе о коробочномъ сборѣ съ Евреевъ. 18545.—О коробочномъ сборѣ у Евреевъ-земледѣльцевъ. 18562, *ст. 44—46*.

Т. XXII (1847). Освобожденіе нижнихъ вописныхъ чиновъ изъ Евреевъ отъ платежа коробочнаго сбора съ кашернаго мяса и птицъ. 20834.—Нераспространеніе на Закавказскій край положенія о коробочномъ сборѣ съ Евреевъ. 21096.—Предоставленіе Министру Внутреннихъ Дѣлъ разрѣшать отпускъ остатковъ отъ коробочнаго сбора на уплату податей за цѣлыя общества. 21823.

Т. XXIII (1848). Обложеніе постоянною въ пользу коробочнаго сбора податью Евреевъ, желающихъ носить ермолки. 21985.

См. Сборы. Пошлины.

КОРОНОВАНІЕ.

Т. I (1825—1827). Манифестъ о имѣющемъ совершиться коронованіи Государя Императора Николая Павловича и Государыни Императрицы Александры Ѳеодоровны. 274.—Манифестъ о совершеніи коронованія и о дарованныхъ по сему случаю народу милостяхъ и облегченіяхъ. 540.

Т. IV (1829). О короновапіи Его Императорскаго Величества на Царство Польское. 2867.

Т. XXXI (1856). Манифестъ о священномъ коронованіи Ихъ Императорскихъ Величествъ Государя Императора Александра Николаевича и Государыни Императрицы Маріи Александровны. 30101.—Возложеніе на Министерство Императорскаго Двора всѣхъ приготовленій къ коронованію Ихъ Императорскихъ Величествъ. 30402.—Призывъ въ Москву къ коронованію Ихъ Императорскихъ Величествъ губернскихъ предводителей дворянства и городскихъ головъ губернскихъ городовъ. 30403.—Нѣкоторыя распоряженія по Святѣйшему Синоду и синодальнымъ конторамъ, по случаю предстоящаго коронованія Его Императорскаго Величества. 30709.—Трехдневное празднованіе въ С.-Петербургѣ предстоящаго священнаго коронованія Ихъ Императорскихъ Величествъ и закрытіе на сіи дни присутственныхъ мѣстъ. 30832.—Закрытіе на три дня присутственныхъ мѣстъ въ Москвѣ по случаю священнаго коронованія Его Императорскаго Величества. 30868.—Манифестъ о Всемилостивѣйшемъ дарованіи народу милостей и облегченій по случаю коронованія Его Императорскаго Величества. 30877; 30943 и 30978.

КОРПУСА.

Т. XXXIV (1859). Производство изъ суммъ Департамента Генеральнаго Штаба всѣхъ вообще расходовъ по учебнымъ съемкамъ при корпусахъ. 34497.

Т. XLVI (1871). Принятіе въ военную службу офицеровъ бывшихъ корпусовъ: межеваго, лѣснаго, путей сообщенія и др. 49188.

См. Военно-учебныя заведенія. Кадетскіе корпуса. Училища.

КОРПУСЪ ГВАРДЕЙСКІЙ.

Т. XLIX (1874). Образованіе управленія сего корпуса. 53818.

КОРПУСЪ ГОРНЫХЪ ИНЖЕНЕРОВЪ.

Т. XXVIII (1853). Право, предоставленное капитанамъ корпуса горныхъ инженеровъ на потомственное дворянство и на помѣщеніе дочерей ихъ въ училища ордена св. Екатерины. 26996.

Т. XXX (1855). Измѣненія формы одежды генераловъ и офицеровъ корпуса горныхъ инженеровъ. 29158.—Постановленія о горныхъ инженерахъ Алтайскихъ и Нерчинскихъ заводовъ. 29365, *ст. 11—15*.—Назначеніе изъ горныхъ инженеръ-полковниковъ ревизора для надзора по желѣзно-чугунному производству въ Восточной Сибири. 29912.

Т. XXXIII (1858). Предоставленіе горнымъ инженерамъ права поступать на службу частныхъ обществъ устраивающихъ желѣзныя дороги и другія важныя государственныя сооруженія. 33678.

Т. XXXIV (1859). Производство половиннаго жалованья состоящимъ подъ судомъ и слѣдствіемъ офицерамъ корпуса горныхъ инженеровъ. 35267.

Т. XXXV (1860). Отчисленіе, по главному управленію корпуса горныхъ инженеровъ, незанимающихъ штатныхъ должностей и неисполняющихъ никакихъ служебныхъ обязанностей. 35593.—Увеличеніе жалованья оберъ-офицерамъ корпуса горныхъ инженеровъ и учрежденіе для всѣхъ офицеровъ сего же корпуса эмеритальной кассы. 36003.

Т. XXXVI (1861). Разрѣшеніе командировать горныхъ инженеровъ для управленія частными заводами. 37097.

Т. XXXVII (1862). Съ какого времени слѣдуетъ считать службу горнымъ инженерамъ для полученія пенсій и пользованія другими правами и преимуществами. 38441.

Т. XLII (1867). Временныя правила о преобразованіи корпуса горныхъ инженеровъ въ гражданское вѣдомство. 44487.

Т. XLIV (1869). Порядокъ довольствія порціонами, суточными, прогонными, разъѣздными и другими деньгами, а также жалованьемъ и столовыми лицъ, переименованныхъ изъ военныхъ въ гражданскіе чины горнаго вѣдомства. 47462.

Т. XLVI (1871). Разъясненіе § 7 времен-

ныхъ правилъ о преобразованіи сего корпуса въ гражданское вѣдомство. 49100.

КОРПУСЪ ЖАНДАРМОВЪ.—*См.* Военная полиція.

КОРПУСЪ ИНЖЕНЕРОВЪ ВОЕННЫХЪ ПОСЕЛЕНІЙ.

Т. XXVIII (1853). Передача въ вѣдѣніе управленія VII округа инженеровъ военныхъ поселеній всѣхъ береговыхъ укрѣпленій на рѣкахъ Терекѣ и Прорвѣ, а равно Серебряковской и Шандруковской пристаней, находящихся на Каспійскомъ морѣ. 27031.—Отчисленіе въ горное вѣдомство одной изъ военно-рабочихъ рот VII округа корпуса инженеровъ военныхъ поселеній и наименованіе ея горнорабочею ротою при Алагирскомъ серебросвинцовомъ заводѣ въ Осетіи; присвоеніе ротамъ №№ 18 и 19 нумеровъ: 17 и 18. 27255.

Т. XXXII (1857). Прекращеніе содержанія въ институтѣ корпуса инженеровъ путей сообщенія пансіонеровъ для корпуса военныхъ инженеровъ. 32152.

Т. XXXIV (1859). Порядокъ прикомандированія къ нѣкоторымъ частямъ войскъ, для узнанія правилъ фронтовой службы, кондукторовъ корпуса военныхъ инженеровъ, предназначаемыхъ, по выслугѣ лѣтъ, къ производству въ офицеры военно-рабочихъ рот или армейскихъ полковъ. 34084.—Форма сюртука и назначеніе когда быть въ мундирахъ офицерамъ инженернаго корпуса. 35224.

Т. XXXVI (1861). Нѣкоторыя перемѣны въ общегенеральской формѣ для генераловъ, числящихся въ армейскихъ войскахъ, по корпусу военныхъ инженеровъ. 36514. — Какіе должны быть обшлага на общегенеральскомъ вицъ-мундирѣ съ галуномъ, генераловъ, состоящихъ по инженерному корпусу. 36596.

См. Инженеры.

КОРПУСЪ ИНЖЕНЕРОВЪ МОРСКОЙ СТРОИТЕЛЬНОЙ ЧАСТИ.

Т. XXVIII (1853). Производство третьяго прибавочнаго жалованья офицерамъ корпуса инженеровъ морской строительной части, за выслугу въ офицерскихъ чинахъ болѣе двадцати лѣтъ. 27748.

Т. XXIX (1854). Отпускъ третнаго не въ зачетъ жалованья, по внутреннему положенію, офицерамъ и классным чиновникамъ Кронштадтской, Ревельской и Свеаборской инженерныхъ командъ морской строительной части. 28653. — Выдача прогонныхъ денегъ капитанамъ корпуса инженеровъ морской строительной части. 28715.

Т. XXX (1855). Форма плаща для чиновъ сего корпуса. 29383 *а*.—Форма ношенія сабли и неимѣніе шпоръ инженерамъ сей части. 29664. — Выдача годовыхъ окладовъ жалованья кондукторамъ морскаго вѣдомства, участвовавшимъ въ оборонѣ Севастополя. 29751.

Т. XXXII (1857). Упраздненіе Свеаборгской инженерной команды и второй половины военно-рабочей № 6 роты морской строительной части. 32275.—Упраздненіе четырехъ смотрительскихъ должностей изъ числа положенныхъ по штату Южнаго округа морской строительной части. 32539.

Т. XXXIII (1858). Прекращеніе производства добавочной дачи провіанта нижнимъ чинамъ военно-рабочихъ рот морской строительной части. 32993.—Когда выдается годовой окладъ жалованья офицерамъ корпуса инженеровъ морской строительной части, отправляемымъ на Кавказъ и въ Закавказскій край. 33512.

Т. XXXIV (1859). Переименованіе цейхвахтеровъ и унтеръ-цейхвахтеровъ корпуса инженеровъ морской строительной части содержателями по инженерной части, а цейхдинеровъ инженернымъ надзирателями. 34562.

Т. XXXV (1860). Упраздненіе военно-рабочихъ рот морской строительной части. 35790.

См. Инженеры.

КОРПУСЪ ИНЖЕНЕРОВЪ ПУТЕЙ СООБЩЕНІЯ.

Т. XXVIII (1853). Предоставленіе капитанамъ корпуса инженеровъ путей сообщенія правъ на помѣщеніе дочерей ихъ въ С.-Петербургское и Московское училища ордена св. Екатерины. 26939. — Замѣнъ шляпъ касками, киверами и папахами деньщикамъ генераловъ, штабъ и оберъ-офицеровъ вѣдомства путей сообщенія. 27093.

Т. XXIX (1854). Форма шинели офицерамъ корпуса инженеровъ путей сообщенія, находящимся на локомотивѣ, въ поѣздахъ по желѣзной дорогѣ. 28529.

Т. XXXI (1856). Назначеніе офицеровъ корпуса инженеровъ путей сообщенія въ распоряженіе окружныхъ правленій и Главнаго Управленія, по усмотрѣнію дѣйствительной надобности. 30989.—Классы по должностямъ старшихъ и младшихъ столоначальниковъ штаба корпуса инженеровъ путей сообщенія. 31051.—Дозволеніе офицерамъ корпуса инженеровъ путей сообщенія и другимъ техникамъ сего вѣдомства участвовать въ постройкахъ, предпринимаемыхъ частными обществами, устраивающими желѣзныя дороги или иныя важныя государственныя сооруженія. 31269.—Предоставленіе генераламъ корпуса инженеровъ путей сообщенія права имѣть по три казенныхъ деньщика. 31297.

Т. XXXII (1857). Генераламъ, штабъ и оберъ-офицерамъ корпуса инженеровъ путей сообщенія носить попрежнему эполеты. 31600.—Производство порціонныхъ и разъѣздныхъ денегъ инженернымъ офицерамъ вѣдомства путей сообщенія, командируемымъ для изысканій по водянымъ и сухопутнымъ сообщеніямъ. 31694.—Зачитываніе офицерамъ корпуса инженеровъ путей сообщенія, обязаннымъ десятилѣтнимъ срокомъ службы за воспитаніе на казенный счетъ, въ половинномъ количествѣ, время, проведенное ими въ распоряженіи частныхъ обществъ, устраивающихъ желѣзныя дороги или иныя государственныя сооруженія. 32284.

Т. XXXIII (1858). Производство столовыхъ денегъ начальнику штаба сего корпуса. 32917.—Измѣненіе часовъ лекцій въ институтѣ сего корпуса. 33147. — Производство содержанія изъ суммъ земскаго сбора офицерамъ сего корпуса, командируемымъ въ вѣдѣніе Генералъ-Губернатора Западной Сибири. 33156.

Т. XXXIV (1859). Форма сюртука для генераловъ и офицеровъ корпуса инженеровъ путей сообщенія. 34139. — Форма сюртука, для служебныхъ занятій, штабъ и оберъ-офицеровъ корпуса инженеровъ путей сообщенія. 35067.—Предоставленіе офицерамъ, выпущеннымъ на службу изъ института корпуса инженеровъ путей сообщенія, права носить золотой аксельбантъ. 35138.—Разрѣшеніе сбора денегъ по подпискѣ для употребленія въ пособіе экстернамъ института корпуса инженеровъ путей сообщенія. 35225.

Т. XXXV (1860). Производство столовыхъ денегъ штабъ-офицеру и оберъ-офицеру корпуса инженеровъ путей сообщенія, состоящимъ при Генералъ-Губернаторѣ Западной Сибири. 35642.—Упраздненіе должности начальника штаба сего корпуса. 35694.—Порядокъ выдачи подорожныхъ по казенной надобности инженерамъ, командируемымъ отъ общества Саратовской желѣзной дороги, для производства работъ и изысканій на этой дорогѣ. 35844.

Т. XXXVI (1861). Форма для генераловъ и офицеровъ сего корпуса. 36691. — Сокращеніе срока обязательной службы воспитанниковъ института корпуса инженеровъ путей сообщенія. 36914.—Назначеніе особаго сверхъ содержанія, вознагражденія офицерамъ корпуса путей сообщенія, производящимъ работы Бердянскаго и Таганрогскаго портовъ. 37019.—Дозволеніе воспитанникамъ старшихъ классовъ института корпуса инженеровъ путей сообщенія жить на собственныхъ квартирахъ, и ежедневно отлучаться изъ заведенія въ свободное отъ занятій время. 37399.

Т. XXXVII (1862). Шапка новаго образца для генераловъ корпуса инженеровъ

путей сообщенія. 38210.—Присвоеніе баплыка новаго образца генераламъ и офицерамъ корпуса инженеровъ путей сообщенія. 38238.—Увеличеніе штатной суммы на содержаніе преподавателей института корпуса инженеровъ путей сообщенія. 38413.—Порядокъ представленія къ производству въ чины офицеровъ корпуса инженеровъ путей сообщенія, находящихся на службѣ въ Царствѣ Польскомъ. 38553.—Упраздненіе должности письмоводителя при инженерномъ штабъ-офицерѣ, завѣдывавшемъ отдѣльными въ городѣ Кіевѣ и его окрестностяхъ работами, и обращеніе къ другимъ занятіямъ при немъ же находившихся писарей и кондуктора. 38868.

Т. XXXVIII (1863). Порядокъ производства суточныхъ денегъ инженернымъ офицерамъ вѣдомства путей сообщенія, назначаемымъ для производства новыхъ работъ или для хозяйственнаго распоряженія работами. 39370.—Права на пенсію инженеръ-кондукторовъ вѣдомства путей сообщенія и публичныхъ зданій. 39438.—Присвоеніе драгунской сабли (шашки) въ кожаныхъ ножнахъ генераламъ и офицерамъ института корпуса инженеровъ путей сообщенія. 39760.

Т. XLII (1867). Проектъ временныхъ правилъ о преобразованіи сего корпуса изъ военнаго въ гражданское устройство. 44897.

Т. XLIII (1868). Положеніе объ эмеритальной кассѣ инженеровъ путей сообщенія. 45939.

Т. XLIV (1869). Форма обмундированія инженеровъ Министерства Путей Сообщенія. 47393.—Дополненіе временныхъ правилъ о преобразованіи изъ военнаго въ гражданское устройство сего корпуса 47455.—Порядокъ довольствія порціонами, суточными, прогонными, разъѣздными и другими деньгами, а также жалованьемъ и столовыми лицъ, переименованныхъ изъ военныхъ въ гражданскіе чины вѣдомства путей сообщенія. 47462.

Т. XLVI (1871). Производство содержанія лицамъ, опредѣляемымъ на должности инженеровъ для техническихъ занятій въ технически-инспекторскіе комитеты по части желѣзныхъ дорогъ и по части сухопутныхъ и водяныхъ сообщеній, занимающихъ уже другія должности съ оставленіемъ и при сихъ должностяхъ. 49759.

КОРПУСЪ ИНЖЕНЕРЪ-МЕХАНИКОВЪ.

Т. XXIX (1854). Положеніе о корпусѣ инженеръ-механиковъ морскаго вѣдомства. 28874, *I*.

Т. XXX (1855). Форма обмундированія инженеръ-механикамъ. 28970.

Т. XXXI (1856). Форма вольнымъ инженеръ-механикамъ, состоящимъ на службѣ въ морскомъ вѣдомствѣ на заводахъ и на пароходахъ. 30039.—Имѣніе кокарды на фуражкѣ вольнымъ инженеръ-механикамъ, носящимъ мундиры. 30184.—Назначеніе добавочнаго жалованья офицерамъ корпуса инженеръ-механиковъ, прослужившимъ три года по управленію паровыми механизмами на судахъ. 30931.—Распространеніе на офицеровъ корпуса инженеръ-механиковъ правила объ увольненіи флотскихъ офицеровъ и штурмановъ для службы на коммерческихъ судахъ. 31163.

Т. XXXII (1857). Производство квартирныхъ денегъ кондукторамъ корпуса инженеръ-механиковъ. 31602.—Опредѣленіе кондукторами въ корпусъ инженеръ-механиковъ дворянъ и вольноопредѣляющихся всѣхъ трехъ разрядовъ и порядокъ производства ихъ въ офицеры. 31669.—Производство добавочнаго содержанія, по береговому положенію, инженеръ-механикамъ, находящимся при береговыхъ учрежденіяхъ морскаго вѣдомства собственно для занятій по механической части. 32465.—Выдача пособія на обмундированіе производимымъ въ прапорщики кондукторамъ корпуса инженеръ-механиковъ. 32505.—Упраздненіе званія инспектора корпуса инженеръ-механиковъ и новый порядокъ управленія симъ корпусомъ. 32507.—Производство отъ казны половины штатнаго жалованья кондукторамъ корпуса инженеръ-механиковъ, уволеннымъ для службы на коммерческія суда и въ Россійско-Американскую компанію. 32595.

Т. XXXIII (1858). Назначеніе инженеръ-механикамъ 3 разряда, на время кампаніи, прибавочнаго морскаго довольствія. 33345.

Т. XXXIV (1859). Порядокъ производства въ офицеры кондукторовъ корпуса инженеръ-механиковъ. 34969.

Т. XXXV (1860). Учрежденіе особаго званія кондуктора въ семъ корпусѣ. 35581.

Т. XXXVI (1861). Дозволеніе носить рабочее платье офицерамъ и кондукторамъ корпуса инженеръ-механиковъ, во время практическихъ занятій на механическихъ заводахъ. 36722.

Т. XXXVII (1862). Порядокъ производства гардемариновъ и кондукторовъ въ мичманы и прапорщики корпуса инженеръ-механиковъ. 38402.—Оклады эмеритальные, по морскому вѣдомству, пенсій офицерамъ корпуса инженеръ-механиковъ. 38963.

Т. XXXVIII (1863). Увольненіе отъ службы инженеръ-механиковъ, оставляемыхъ по судебнымъ приговорамъ въ подозрѣніи въ преступленіяхъ. 39872.

Т. XLIV (1869). Отмѣна пріема вольноопредѣляющихся на службу въ сей корпусъ. 47271.—Отмѣна на будущее время производства ежегодныхъ экзаменовъ мичмановъ и офицеровъ сего корпуса, до чина штабсъ-капитана. 47646.

Т. XLVI (1871). Разрѣшеніе помѣщенія офицеровъ сего корпуса въ горный институтъ. 49847.

См. Инженеры.

КОРПУСЪ КОРАБЕЛЬНЫХЪ ИНЖЕНЕРОВЪ.

Т. XXVIII (1853). Назначеніе офицеровъ корпуса корабельныхъ инженеровъ для исправленія должностей совѣтниковъ правленій округовъ корабельныхъ лѣсовъ. 27804, *ст. 5*.—Пополненіе правилъ о вознагражденіи корабельныхъ инженеровъ за продолжительную службу построенныхъ ими судовъ. 27071.—Производство прибавочнаго жалованья корабельнымъ инженерамъ за прочную постройку военныхъ судовъ. 27803.

Т. XXIX (1854). Выдача прогонныхъ денегъ капитанамъ корпуса корабельныхъ инженеровъ, при откомандированіи ихъ по дѣламъ службы. 28715.

Т. XXX (1855). Измѣненіе формы обмундированія офицерамъ и кондукторамъ корпуса корабельныхъ инженеровъ. 28970.

Т. XXXI (1856). Подчиненіе инженернаго и артиллерійскаго училища морскаго вѣдомства инспектору корпуса корабельныхъ инженеровъ. 30414.—Распространеніе на офицеровъ корпуса корабельныхъ инженеровъ правила объ увольненіи флотскихъ офицеровъ и штурмановъ для службы на коммерческихъ судахъ. 31163.

Т. XXXII (1857). Производство квартирныхъ денегъ кондукторамъ корпуса корабельныхъ инженеровъ. 31602.—Опредѣленіе кондукторами въ корпусъ корабельныхъ инженеровъ дворянъ и вольноопредѣляющихся всѣхъ трехъ разрядовъ и порядокъ производства ихъ въ офицеры. 31669.—Упраздненіе званія инспектора корпуса корабельныхъ инженеровъ и новый порядокъ управленія симъ корпусомъ. 32507.—Производство отъ казны половины штатнаго жалованья кондукторамъ корпуса корабельныхъ инженеровъ, уволеннымъ для службы на коммерческія суда и въ Россійско-Американскую компанію. 32595.

Т. XXXIII (1858). Выдача пособія всѣмъ вообще кондукторамъ сего корпуса, при производствѣ ихъ въ офицеры. 33200.

Т. XXXIV (1859). Порядокъ производства въ офицеры кондукторовъ корпуса корабельныхъ инженеровъ. 34969.

Т. XXXV (1860). Положеніе о выдачѣ корабельнымъ инженерамъ наградныхъ денегъ за построеніе винь, тимбировку и исправленіе судовъ. 35560.—Учрежденіе особаго званія кондуктора въ корпусѣ корабельныхъ инженеровъ. 35581.

Т. XXXVII (1862). Порядокъ производ-

ства гардемаринов и кондукторов въ мичманы и прапорщики корпуса корабельных инженеров. 38402.

Т. XXXVIII (1863). Увольненіе отъ службы корабельныхъ инженеровъ, оставляемыхъ по судебнымъ приговорамъ въ подозрѣніи въ преступленіяхъ. 39872.

Т. XLIV (1869). Отмѣна на будущее время производства ежегодныхъ экзаменовъ мичмановъ и офицеровъ сего корпуса, до чина штабсъ-капитана. 47646.

КОРПУСЪ ЛѢСНИЧИХЪ.

Т. XXX (1855). Форма одежды генераловъ и офицеровъ корпуса лѣсничихъ. 29208.—Форма плаща генераламъ и офицерамъ корпуса лѣсничихъ. 29386.

Т. XXXIV (1859). Порядокъ производства слѣдствія и суда по преступленіямъ чиновъ корпуса лѣсничихъ. 34306.—Оклады жалованья чинамъ корпуса лѣсничихъ. 35132.—Производство половиннаго жалованья состоящимъ подъ судомъ и слѣдствіемъ офицерамъ корпуса лѣсничихъ. 35267.

Т. XXXV (1860). Увеличеніе столовыхъ и квартирныхъ денегъ вице-инспекторамъ сего корпуса. 35376.—Оклады жалованья офицерамъ сего корпуса, служащимъ въ вѣдѣніи Министерства Финансовъ. 35804.

Т. XLI (1866). Оклады жалованья чинамъ корпуса лѣсничихъ, состоящимъ въ штатѣ хозяйственныхъ отдѣленій при оружейныхъ заводахъ. 43650 *а*.

Т. XLII (1867). Проектъ временныхъ правилъ о преобразованіи сего корпуса изъ военнаго въ гражданское устройство. 44897.

Т. XLIV (1869). Распространеніе на военныхъ чиновъ сего корпуса Высочайшаго повелѣнія относительно увольненія отъ службы по истеченіи года, генераловъ, штабъ и оберъ-офицеровъ, зачисленныхъ по роду оружія, безъ должностей. 47388.—Дополненіе временныхъ правилъ о преобразованіи изъ военнаго въ гражданское устройство сего корпуса. 47455.—Порядокъ довольствія порціонами, суточными, прогонными, разъѣздными и другими деньгами, а также жалованьемъ и столовыми лицъ, переименованныхъ изъ военныхъ въ гражданскіе чины лѣснаго вѣдомства. 47462.—Описаніе измѣненіямъ въ формѣ обмундированія гражданскихъ чиновъ корпуса лѣсничихъ. 47549.

Т. XLV (1870). Предоставленіе чинамъ сего корпуса права носить мундирные фраки. 48684.

Т. XLVII (1872). Росписаніе должностей и окладовъ содержанія чиновъ сего корпуса. 50959.

Т. XLVIII (1873). Измѣненіе правилъ о назначеніи пособій на воспитаніе дочерей классныхъ чиновъ сего корпуса. 52924.

См. Лѣсное управленіе.

КОРПУСЪ МЕЖЕВЩИКОВЪ.

Т. XXXIII (1858). Права и преимущества чиновъ корпуса межевщиковъ вѣдомства государственныхъ имуществъ, командируемыхъ въ Сибирь для усиленія межеванія казенныхъ тамъ земель. 33245.—Отпускъ прогонныхъ денегъ чинамъ сего корпуса. 33715.

Т. XXXIV (1859). Назначеніе ежегодной суммы для воспитанія въ учебныхъ заведеніяхъ дѣтей чиновниковъ межеваго вѣдомства. 34141.—Порядокъ отданія старшинства землемѣрнымъ гражданскимъ чинамъ межеваго корпуса, переименованнымъ въ военныя межевыя званія. 34536.—Установленіе при управляющемъ межевымъ корпусомъ двухъ добавочныхъ старшихъ межевыхъ ревизоровъ. 35134.—Право носить золотой аксельбантъ офицерамъ межеваго корпуса, воспитывавшимся въ Константиновскомъ межевомъ институтѣ. 35264.

Т. XXXV (1860). Пополненіе комплекта лѣснаго отдѣленія корпуса межевщиковъ межевыми учениками изъ желающихъ всѣхъ свободныхъ сословій. 35346.

Т. XXXVII (1862). Предоставленіе Министерству Государственныхъ Имуществъ права переименовывать топографовъ лѣснаго отдѣленія корпуса межевщиковъ въ старшіе топографы лѣснаго вѣдомства и служебныя права сихъ лицъ. 37966

Т. XLII (1867). Проектъ временныхъ правилъ о преобразованіи сего корпуса изъ военнаго въ гражданское устройство. 44897.

Т. XLIV (1869). Дополненіе временныхъ правилъ о преобразованіи изъ военнаго въ гражданское устройство сего корпуса. 47455.—Порядокъ довольствія порціонами, суточными, прогонными, разъѣздными и другими деньгами, а также жалованьемъ и столовыми лицъ, переименованныхъ изъ военныхъ въ гражданскіе чины межеваго вѣдомства. 47462.

Т. XLV (1870). Включеніе управленія межевымъ корпусомъ въ составъ центральнаго управленія Министерства Юстиціи. 48278.

См. Межевое вѣдомство.

КОРПУСЪ МОРСКОЙ АРТИЛЛЕРІИ.

Т. XXXV (1860). Учрежденіе особаго званія кондуктора въ семъ корпусѣ. 35581.

Т. XXXVII (1862). Порядокъ производства гардемаринов и кондукторов въ мичманы и прапорщики корпуса морской артиллеріи. 38402.

Т. XXXVIII (1863). Увольненіе отъ службы гардемариновъ и кондукторовъ корпуса морской артиллеріи, оставляемыхъ по судебнымъ приговорамъ въ подозрѣніи въ преступленіяхъ. 39872.

Т. XLIV (1869). Отмѣна на будущее время производства ежегодныхъ экзаменовъ мичмановъ и офицеровъ сего корпуса, до чина штабсъ-капитана. 47646.

См. Артиллерія.

КОРПУСЪ ТЕЛЕГРАФНЫЙ.

Т. XXXVI (1861). Присвоеніе офицерамъ телеграфнаго управленія и вѣдомства названія: «офицеры телеграфнаго корпуса». 36577.—Форма для офицеровъ сего корпуса. 36691.—Форма одежды ревизоровъ, сигналистовъ, курьеровъ и сторожей телеграфнаго корпуса. 37611.

Т. XXXVII (1862). Присвоеніе башлыка новаго образца генераламъ и офицерамъ телеграфнаго корпуса. 38238.—Выдача двойныхъ прогоновъ и пособій офицерамъ телеграфнаго корпуса, механикамъ и телеграфистамъ, опредѣляемымъ или перемѣщаемымъ на службу въ Восточную и Западную Сибирь, по телеграфному вѣдомству. 38747.

Т. XXXVIII (1863). Присвоеніе драгунской сабли (шашки) въ кожаныхъ ножнахъ генераламъ и офицерамъ телеграфнаго корпуса. 39760.

Т. XLII (1867). Проектъ временныхъ правилъ о преобразованіи сего корпуса изъ военнаго въ гражданское устройство. 44897.

Т. XLIV (1869). Правила на эмеритуру чиновниковъ телеграфнаго корпуса, переименованныхъ изъ военныхъ чиновъ въ гражданскіе. 47032.—Дополненіе временныхъ правилъ о преобразованіи изъ военнаго въ гражданское устройство сего корпуса. 47455.—Порядокъ довольствія порціонами, суточными, прогонными, разъѣздными и другими деньгами, а также жалованьемъ и столовыми лицъ, переименованныхъ изъ военныхъ въ гражданскіе чины телеграфнаго вѣдомства. 47462.

См. Телеграфъ.

КОРПУСЪ ТОПОГРАФОВЪ.

Т. XXX (1855). Форма плаща, замѣняющаго походную шинель солдатскаго покроя, для офицеровъ корпуса топографовъ. 29340 *б*.

Т. XXXIII (1858). Форма воротниковъ на плащахъ и шинеляхъ въ корпусѣ топографовъ. 33135.—Дозволеніе увольнять въ безсрочный отпускъ офицеровъ сего корпуса. 33252.

Т. XXXIV (1859). Выдача въ пособіе годоваго оклада жалованья офицерамъ корпуса топографовъ, отправляемымъ на службу въ Кавказскую армію и отдѣльный Оренбургскій корпусъ. 34516.—Размѣръ порціонныхъ де-

негъ офицерамъ и топографамъ корпуса топографовъ, находящимся на государственныхъ съемкахъ и командируемымъ для другихъ работъ и занятій по службѣ. 34541.

Т. XXXV (1860). Форма сюртука для офицеровъ сего корпуса, во время нахожденія ихъ на полевыхъ работахъ и при чертежныхъ занятіяхъ. 35372.—Сформированіе роты топографовъ № 7 для военно-топографической съемки Царства Польскаго. 35509.—Комплектованіе ротъ топографовъ лучшими воспитанниками училищъ военнаго вѣдомства и лицами свободнаго сословія, имѣющими право поступать въ военную службу 35572.

Т. XXXVIII (1863). Правила производства по корпусу топографовъ. 40345.

Т. XXXIX (1864). Порядокъ назначенія пенсій чинамъ корпуса топографовъ. 41607.

Т. XLI (1866). Положеніе о семъ корпусѣ. 44043. *I.*

Т. XLIII (1868). Дополненіе положенія о семъ корпусѣ. 46160.—Предоставленіе класснымъ военнымъ топографамъ права на квартирное довольствіе, пенсію и эмеритуру. 46320.—Распространеніе правилъ объ ограниченіи офицерскихъ браковъ на классныхъ военныхъ топографовъ. 46432.

Т. XLIV (1869). Комплектованіе сего корпуса топографами и нижевернаго вѣдомства кондукторами. 46821. — Производство класснымъ военнымъ топографамъ жалованья, въ опредѣленныхъ случаяхъ, изъ усиленнаго оклада. 47437.

См. Топографы.

КОРПУСЪ ФЕЛЬДЪЕГЕРСКІЙ. — *См.* Фельдъегери.

КОРПУСЪ ФЛОТСКИХЪ ШТУРМАНОВЪ.

Т. XXIX (1854). Выдача прогонныхъ денегъ капитанамъ корпуса флотскихъ штурмановъ, при откомандировываніи ихъ по дѣламъ службы. 28715.

Т. XXXII (1857). Упраздненіе званія инспектора корпуса флотскихъ штурмановъ и новый порядокъ управленія симъ корпусомъ. 32307. — Производство отъ казны половины штатнаго жалованья кондукторамъ корпуса флотскихъ штурмановъ, уволеннымъ для службы на коммерческія суда и въ Россійско-Американскую компанію. 32595.

Т. XXXIII (1858). Выдача пособія всѣмъ вообще кондукторамъ сего корпуса, при производствѣ ихъ въ офицеры. 33200.

Т. XXXV (1860). Учрежденіе особаго званія кондуктора въ семъ корпусѣ. 35581.

Т. XXXVII (1862). Порядокъ производства гардемариновъ и кондукторовъ въ мичманы и прапорщики корпуса флотскихъ штурмановъ. 38402.

Т. XXXVIII (1863). Увольненіе отъ службы флотскихъ штурмановъ, оставляемыхъ по судебнымъ приговорамъ въ подозрѣніи въ преступленіяхъ. 39872.

Т. XLIV (1869). Отмѣна на будущее время производства ежегодныхъ экзаменовъ мичмановъ и офицеровъ сего корпуса, до чина штабсъ-капитана. 47646.

См. Штурманы.

КОРРЕСПОНДЕНЦІЯ.

Т. LIII (1878). Объ осмотрѣ и выемкѣ корреспонденціи лицъ, противъ коихъ возбуждено уголовное преслѣдованіе. 58967.

См. Почтовое вѣдомство, *ст. II.*

КОРТОМА.

Т. XXXVI (1861). Отдача въ кортому частнымъ лицамъ добыванія золота на промыслахъ Телевской волости, Башкирскаго войска. 37111.

См. Наемъ имуществъ. Договоры.

КОРЧЕМНАЯ СТРАЖА.

Т. I (1875). Упраздненіе корчемной стражи въ пограничныхъ съ Царствомъ Польскимъ губерніяхъ Имперіи. 5 310.

КОРЧЕМСТВА.

Т. I (1825—1827). О вознагражденіи за поимку корчемниковъ, опредѣленномъ для служащихъ по управленію казеннаго питейнаго сбора въ великороссійскихъ губерніяхъ. 194.—Объ оставленіи въ силѣ прежнихъ узаконеній о корчемствѣ, корчемной стражѣ и корчемныхъ засѣдателяхъ при возобновленіи питейныхъ откуповъ въ великороссійскихъ губерніяхъ. 467, *главн. основ., ст. 6.*—Объ опредѣленіи засѣдателей по корчемной части въ земскіе суды новороссійскихъ губерній гражданскимъ губернаторамъ. 627.—Ввозъ спиртовыхъ лаковъ въ мѣста, отданныя на откупъ, считать корчемствомъ. 780.

Т. II (1827). О сужденіи военнымъ судомъ корчемниковъ, оказавшихъ сопротивленіе воинскимъ командамъ. 905.—О неподведеніи опредѣляемыхъ за корчемство взысканій подъ милостивый Манифестъ. 1034.—О наказаніи корчемниковъ. 1078.—О допущеніи откупщиковъ имѣть до 1 Сентября надзоръ, чтобъ не было ввозимо корчемнаго вина. 1134.—О наказаніи изобличенныхъ въ продажѣ корчемникамъ вина. 1158.—О наказаніи за корчемство удѣльныхъ крестьянъ. 1231.—Объ опредѣленіи въ Старобѣльскій земскій судъ особаго засѣдателя по корчемной части. 1338.—Объ освобожденіи винопродавцевъ, изобличенныхъ въ корчемствѣ, по силѣ Всемилостивѣйшаго Манифеста, отъ личнаго и денежнаго взысканія, и о подверганіи ихъ взысканіямъ за нарушеніе прочихъ статей устава о питейномъ сборѣ и за недопродажу вина. 1568.—О взысканіи полагаемаго на корчемниковъ штрафа не порознь съ каждаго лица, а со всѣхъ вообще. 1599.

Т. III (1828). О порядкѣ производства слѣдствій по корчемнымъ дѣламъ и о рѣшеніи оныхъ. 1840.—Выручаемыя за проданное имущество корчемниковъ деньги отсылать въ приказы общественнаго призрѣнія для обращенія изъ процентовъ до рѣшенія о корчемствѣ дѣла. 1885.—О недоставленіи на заключеніе вице-губернаторовъ копій съ рѣшеній по корчемнымъ дѣламъ, возникшимъ при откупахъ. 2111.—О развозкѣ спиртовыхъ лаковъ и политуры, изъ спирта составляемыхъ, по выдаваемымъ изъ уѣздныхъ судовъ ярлыкамъ. 2166.—О сужденіи преступниковъ, изобличенныхъ до распубликованія положенія Комитета Министровъ 5 Февраля 1827 (905) въ буйствѣ противъ воинской команды при поимкѣ съ корчемнымъ виномъ, по правиламъ, прежде сего положенія дѣйствовавшимъ. 2290.—О выдачѣ доносителямъ о корчемствѣ половины взысканнаго съ виновныхъ штрафа. 2478.—О предаваніи гражданскому суду корчемниковъ, изобличенныхъ въ сопротивленіи противу мѣстныхъ полиціи или гражданскихъ чиновниковъ. 2546.—О доставленіи къ вице-губернаторамъ копій съ рѣшеній уголовныхъ палатъ по дѣламъ о корчемствѣ съ заводовъ. 2549.

Т. IV (1829). О взысканіи штрафа за корчемство пивомъ. 2895.—О взысканіи штрафа за выдѣлку и продажу водокъ незаконной доброты. 2896.—О доставленіи къ вице-губернаторамъ копій съ рѣшенія уголовныхъ палатъ по корчемнымъ дѣламъ, производящимся во время состоянія откуповъ въ казенномъ управленіи. 2933. — О составленіи комитета для разсмотрѣнія положенія о мѣрахъ къ искорененію корчемства. 3091.—О взысканіи штрафа за корчемныя питья, привозимыя моремъ и черезъ сухопутную границу. 3184.—О сложеніи слѣдующихъ въ пользу казны съ корчемниковъ штрафовъ, наложенныхъ по дѣламъ, возникшимъ и оконченнымъ до состоянія милостиваго Манифеста 22 Августа 1826 года. 3224.—Правила для пресѣченія корчемства. 3315.

Т. V (1830). О порядкѣ взысканія за корчемство и о способахъ къ прекращенію онаго. 3664, *услов. для содерж. пит. сбор. въ великоросс. губ. и Кивк. области., гл. XX.*—Правила къ истребленію корчемства. 3721. *Услов. на пит. отк. въ новоросс. губ., §§ 75, 95—112; услов. на пит. отк. въ малоросс. и западн. губ., §§ 33—47; услов. на пит. отк. по городу Одессѣ, §§ 42—47.*—Объ опредѣленіи въ Черкасское, Донецкое и Міусское сыскныя

начальства войска Донскаго особыхъ засѣдателей для производства слѣдствій по дѣламъ корчемнымъ. 3860.—О производствѣ слѣдствій въ селеніяхъ Каменкѣ и Старыхъ Кайдакахъ при Днѣпровскихъ порогахъ, въ случаѣ замѣченнаго откупщиками корчемства. 4130.

Т. VI (1831). Объ опредѣленіи при С.-Петербургской полиціи двухъ чиновниковъ для производства слѣдствій о корчемствѣ. 4399.—О взысканіи денегъ за напечатаніе объявленій о сыскѣ корчемниковъ. 4102, *ст. III*.—О вмѣненіи солдаткѣ Ревиной въ наказаніе тюремное заключеніе за корчемство. 4684.—О разрѣшеніи недоразумѣній, возникшихъ при исполненіи по Западной Сибири временныхъ правилъ о корчемствѣ. 4756.

Т. VII (1832). О сужденіи дворянъ, изобличенныхъ въ корчемствѣ, съ насильственнымъ сопротивленіемъ воинской командѣ, военнымъ судомъ. 5083.—Объ отмѣнѣ силы указа 14 Марта 1821 года, касательно отбиранія первоначальныхъ допросовъ отъ корчемниковъ и свидѣтелей, лицамъ, служащимъ при казенномъ управленіи, и о возложеніи обязанности сей на городскую и земскую полиціи. 5204.—О поясненіи 13 § Высочайше утвержденныхъ временныхъ правилъ для пресѣченія корчемства. 5270.—О штрафахъ по корчемнымъ дѣламъ въ губерніяхъ сибирскихъ, новороссійскихъ и привилегированныхъ. 5435.—О продолженіи дѣйствія временныхъ правилъ для пресѣченія корчемства и о закрытіи комитета для составленія особаго положенія о корчемствѣ учрежденнаго. 5587.—О взысканіяхъ и наказаніяхъ за корчемство. 5859.

Т. IX (1834). Взысканія за корчемство, способы къ прекращенію онаго и производство слѣдствій по дѣламъ корчемнымъ. 7206, *§§ 332—352*; 7207, *§§ 121 — 131*; 7208, *§§ 145—165*; 7209, *§§ 40—45*; 7210, *§§ 49—63*; 7211, *§§ 7—10*.

Т. X (1835). Наблюденіе, дабы въ калмыцкихъ улусахъ не производилось корчемства виномъ или другими крѣпкими напитками. 7560 *а*, *§ 230*.—Мѣры противъ корчемства виномъ въ землѣ войска Донскаго. 8163, *прил. II, §§ 106—125*.—Наказаніе женщинъ, уличенныхъ въ корчемствѣ. 8168.—Порядокъ утвержденія приговоровъ по дѣламъ о корчемствѣ, если по онымъ дворянинъ или чиновникъ приговаривается къ лишенію дворянскаго достоинства или къ ограниченію правъ состоянія. 8486. — Порядокъ производства корчемныхъ дѣлъ въ малороссійскихъ и западныхъ губерніяхъ. 8671.

Т. XI (1836). Порядокъ рѣшенія корчемныхъ дѣлъ между сибирскими инородцами. 8845.—Продолженіе дѣйствій временныхъ правилъ для пресѣченія корчемства. 9012.—Мѣры къ уменьшенію корчемства виномъ изъ привилегированныхъ губерній. 9442.

Т. XII (1837). Суженіе военныхъ поселянокъ, въ корчемствѣ изобличившихся. 10282.—Утвержденіе гражданскими губернаторами приговоровъ по дѣламъ о корчемствѣ. 10303, *§§ 247, 253*.—Препровожденіе слѣдствій по дѣламъ о корчемникахъ изъ земскаго въ уѣздный судъ. 10305, *§ 44*.—Мѣры предупрежденія корчемства со стороны служителей земской полиціи. 10306, *§ 136*.

Т. XIII (1838). При общемъ управленіи С.-Петербургской городской полиціи состоитъ приставъ для пресѣченія корчемства. 11109, *§§ 3, 20, 218*.—О наблюденіи, чтобы въ казенныхъ селеніяхъ не было производимо корчемства. 11189, *ч. IV, ст. 248*.—Прекращеніе корчемства горячими напитками въ округѣ Сестрорѣцкаго оружейнаго завода и порядокъ производства о томъ дѣлъ. 11209.—Взысканія за корчемство, способы къ прекращенію онаго и производство слѣдствій по дѣламъ корчемнымъ. 11313, *§§ 334 — 358*; 11314, *§§ 49—64*; 11344, *§§ 153—173*; 11373, *§§ 109—119*.

Т. XIV (1839). Женщины, изобличенныя въ двухкратномъ корчемствѣ, осуждаются къ заключенію въ рабочій домъ. 11931, *§ 28, п. 1, § 29*.—Порядокъ производства дѣлъ о корчемствѣ пятаго рода. 12288. — Порядокъ производства дѣлъ о корчемствѣ въ малороссійскихъ, западныхъ и новороссійскихъ губерніяхъ и Бессарабской области. 12950.

Т. XV (1840). Порядокъ исполненія приговоровъ уголовныхъ палатъ по корчемнымъ дѣламъ. 13324.—Продолженіе дѣйствія временныхъ правилъ для пресѣченія корчемства и на будущее откупное съ 1843 по 1847 годъ четырехлѣтіе. 13445.

Т. XVI (1841). Сложеніе по Всемилостивѣйшему Манифесту 16 Апрѣля сего года штрафовъ, слѣдующихъ въ пользу приказа общественнаго призрѣнія за корчемство. 14775.

Т. XVII (1842). Взысканія за корчемство, способы къ прекращенію онаго и производство слѣдствій по дѣламъ корчемнымъ. 15750, *§§ 329—353*; 15751, *§§ 98—108*; 15752, *§§ 46—61*; 15753, *§§ 148—168*; 15754, *§ 80*; 15757, *§§ 37—42*.—Взысканія за корчемство въ войскѣ Донскомъ. 15912, *§ 135*.

Т. XX (1845). Мѣры къ прекращенію корчемства виномъ изъ привилегированныхъ губерній. 18935.—О корчемномъ винѣ и другихъ вещахъ, оставляемыхъ въ мѣстахъ вольной продажи горячихъ напитковъ скрывшимися корчемниками. 19032.

Т. XXI (1846). Взысканія за корчемство. 19614, *§§ 256—263*.—Учрежденіе въ Донецкомъ и Міусскомъ округахъ войска Донскаго кордонной стражи для пресѣченія корчемства. 19923.—Взысканіе за противузаконныя дѣйствія, клонящіяся къ подрыву питейныхъ откуповъ. 20051, *§§ 67—77*.—Упраздненіе учрежденной въ войскѣ Донскомъ особой стражи для охраненія донскихъ питейныхъ сборовъ отъ корчемства. 20279.

Т. XXII (1847). Учрежденіе воинской стражи для охраненія Донскаго питейнаго откупа отъ корчемства виномъ. 20878.—Мѣры къ прекращенію корчемства изъ привилегированныхъ въ великороссійскія губерніи. 21217.

Т. XXIV (1849). Мѣры къ прекращенію корчемства виномъ въ губерніяхъ, смежныхъ съ привилегированными. 23376.

Т. XXV (1850). Взысканія за противозаконныя дѣйствія, клонящіяся къ подрыву питейныхъ откуповъ (за корчемство). 24058, *§§ 272—299*; 24059, *§§ 132—141*; 24060, *§§ 65—75*.—Ассигнованіе изъ остатковъ земскаго сбора суммы, потребной на содержаніе въ восьми губерніяхъ конной стражи при земскихъ полиціяхъ для пресѣченія корчемства виномъ изъ привилегированныхъ губерній. 24260.

Т. XXVI (1851). Пониженіе цѣны на вино въ Западной Сибири для уменьшенія корчемства. 25868.

Т. XXVII (1852). Увеличеніе оклада содержанія пристава по корчемной части при Виленской городской полиціи. 26312.—Распространеніе на войско Донское правилъ, изданныхъ въ 1849 году, о мѣрахъ къ прекращенію корчемства виномъ изъ привилегированныхъ въ великороссійскія губерніи. 26765.

Т. XXVIII (1853). Мѣры къ прекращенію корчемства изъ Курляндской и Лифляндской губерній. 27189.— Назначеніе корчемныхъ засѣдателей и письмоводителей въ уѣзды, прилегающіе къ Царству Польскому и Остзейскому краю. 27370.—Отмѣна правилъ о вознагражденіи понятыхъ корчемниковъ и оставленіе въ своей силѣ денежнаго вознагражденія откупщикамъ за конфискуемое въ казну корчемное вино. 27563.—Воспрещеніе ввоза моченыхъ въ винѣ фруктовъ въ мѣста, отданныя на откупъ 27573.

Т. XXIX (1854). Корчемство по продажѣ питей и мѣры къ прекращенію онаго. 27912, *§§ 178, 210, 271—297*.—Виды корчемства по питейному сбору въ Сибири. 27954, *§§ 47—51*.—Мѣры къ прекращенію корчемства солью, вывозимою изъ Киргизской степи въ Западную Сибирь. 28057.—Огражденіе акцизнаго сбора въ привилегированныхъ губерніяхъ отъ ввоза корчемныхъ питей изъ Царства Польскаго и остзейскихъ губерній. 28120, *§ 13*.

Т. XXX (1855). Поясненіе правилъ касательно штрафныхъ денегъ по дѣламъ о корчемствѣ виномъ. 29209.—Мѣры къ прекращенію корчемства изъ Курляндіи въ Дисненскій уѣздъ, Виленской губерніи. 29598.

Т. XXXI (1856). Взысканія за корчем-

ство вином во внѣшних округах Киргизской степи. 30910, *§§ 28—33.*

Т. XXXIII (1858). Мѣры къ отвращенію тайнаго провоза изъ Эстляндіи въ Финляндію хлѣбнаго вина и спирта. 33878.

Т. XXXIV (1859). Упраздненіе должностей корчемных засѣдателей при земских судах въ нѣкоторых западных и южных губерніях и Бессарабской области. 34791.—Подсудность казаков Сибирскаго линейнаго казачьяго войска по дѣламъ о противозаконном добываніи привозѣ и продажѣ соли. 35206.

Т. XXXV (1860). Порядок разрѣшенія дѣлъ о виновных въ провозѣ корчемнаго вина. 35379.

Т. XXXVI (1861). Учрежденіе корчемной стражи по акцизу съ табаку и порядок производства дѣлъ по задержанію корчемнаго табаку. 37196, *ст. 131, 197 и др.*—Форма одежды для корчемной стражи по акцизу съ табаку. 37662.

Т. XXXVII (1862). Положеніе о корчемной стражѣ по акцизу съ питей на границѣ съ Царством Польским. 38797.

Т. XXXVIII (1863). Упраздненіе учрежденных при земских судах должностей засѣдателей и приставов по корчемным дѣламъ. 39633.

Т. XXXIX (1864). Переименованіе корчемных засѣдателей въ непремѣнные, при земских судах Восточной Сибири. 41529.

Т. XLI (1866). Упраздненіе существующей при соляных промыслах вольнонаемной корчемной стражи и образованіи вновь корчемной стражи изъ вольнонаемных людей. 43049, *ст. 4.*—Правила для надзора за непровозом корчемнаго вина по С.-Петербурго-Варшавской желѣзной дорогѣ и вѣтви ея отъ Вильно до Прусской границы. 43572.—Надзоръ за непровозом корчемнаго вина по Рижско-Динабургской желѣзной дорогѣ. 43648.

Т. XLIII (1868). Надзоръ за непровозом корчемных крѣпких напитков по желѣзным дорогам Царства Польскаго. 45692.

Т. XLV (1870). Распространеніе правилъ о надзорѣ за непровозом корчемнаго вина на Динабурго-Витебскую желѣзную дорогу. 48090. — Распространеніе на желѣзныя дороги Россіи, оканчивающіяся на границах Имперіи, правилъ о надзорѣ за непровозом корчемнаго вина по С.-Петербурго-Варшавской желѣзной дорогѣ. 48324.

КОРЧМЫ.—*См.* Питейные дома.

КОФЕЙНЫЕ ДОМА. — *См.* Трактиры и трактирныя заведенія.

КОШКИ.—*См.* Телесныя наказанія.

КОШТНОЕ МЕЖЕВАНІЕ.

Т. IV (1829). Обязанность гофъ-интендантской конторы содержать на своемъ коштѣ землемѣровъ, командируемых для межеванія земель ея вѣдомства. 3355.

См. Межеваніе.

КРАЖА и МОШЕННИЧЕСТВО.

Т. I (1825—1827). О вычетах изъ жалованья у мастеровых и непремѣнных работников казенных горных заводовъ за кражу частнаго имущества. 675.

Т. II (1827). Степень власти управъ благочинія обѣих столицъ въ рѣшеніи дѣлъ о кражѣ. 1425.—Правила оцѣнки поворованных вещей и монеты, для опредѣленія мѣры наказанія за кражу и удовлетворенія обворованным лицамъ. 1445.

Т. III (1828). Подтвержденіе указа 1823 г. Марта 19 (29369) о наказаніи за кражу и мошенничество. 1892, *п. 8.*—О признаваніи похищенія казенной собственности простым воровством и о неисключеніи сего преступленія изъ числа тѣхъ, которыя прощаются милостивым Манифестомъ. 2420.

Т. V (1830). Объ отсылкѣ денегъ, вырученных за воровскія вещи, въ приказы общественнаго призрѣнія, буде по публикаціи не явятся хозяева. 3495.—Объ отдачѣ въ вѣдѣніе Ярославскаго приказа общественнаго призрѣнія для употребленія въ работы, не требующія помощи глазъ, слѣпаго крестьянина Леонтьева, сужденнаго за кражу. 3791.

Т. VI (1831). Объ образѣ примѣненія Всемилостивѣйшаго Манифеста 22 Августа 1826 года къ военно-судным дѣламъ о похитителях казенной собственности. 4254.—За напечатаніе объявленій о покражѣ вещей у частных лицъ, деньги взыскивать съ того, кто объявляетъ. 4402, *ст. IV, п. 7.*—О наказаніях, опредѣленных горцамъ и другим народамъ Закавказскаго края за кражу и воровство-мошенничество, и о порядкѣ производства суда и расправы по сим преступленіямъ. 4488.—Обличенных по суду въ малоцѣнных кражах и других проступках, уголовному наказанію неподлежащих, общества могутъ отдавать безъ очереди въ рекруты въ зачетъ будущих наборов. 4677, *§ 524.*

Т. VII (1832). Мѣры къ исключенію воровства, производимаго Башкирцами и Мещеряками. 5201.—О невычетѣ съ казенных мастеровых, на частных горных заводах находящихся, за кражу частнаго имущества, если получаютъ жалованья не болѣе 24 руб. въ годъ. 5538.—О наказаніи за кражу во время чумы изъ домовъ, находящихся въ оцѣпленіи и выморочных. 5690, *§ 365, п. 8.*

Т. VIII (1833). Объявленія о покражах помѣщать въ оффиціальной части газеты: Литовскій Вѣстникъ. 6496, *п. 5, ж.*—О сужденіи военным судомъ купцовъ и мѣщанъ, которые изобличены будутъ въ кражѣ воинскаго казеннаго имущества. 6515.

Т. IX (1834). Дѣла о воровствѣ и мошенничествѣ, въ волостях царанъ, или свободных земледѣльцевъ Бессарабской области, когда цѣна украденной вещи не выше 10 руб. ассигнаціями, подлежатъ разсмотрѣнію сельскаго суда, безъ всякой на рѣшеніе онаго апелляціи. 6739, *§ 46.*—Дѣла о содержащихся въ тюремном замкѣ и по частям города С.-Петербурга арестантах, судимых въ малой кражѣ, оканчивать въ самое кратчайшее время и внѣ очереди. 7008.—Всякій самовольный разборъ хлѣба изъ сельских запасных магазиновъ наказывается, какъ воровство. 7300, *§ 22.*

Т. X (1835). Мѣры предупрежденія воровства въ гостинницах. 7845, *§ 74.*—Дѣла о кражѣ между Самоѣдами считать исковыми. 8071, *§ 14.*—Предлагающих Самоѣдамъ монету или ассигнаціи, явно ложныя, судить какъ за воровство-мошенничество. *§ 194.*—Наказанія за кражу въ войскѣ Донскомъ. 8163, *инстр., §§ 220—226; ч. III, §§ 430—442.*

Т. XI (1836). Какъ поступать съ нижними чинами не изъ дворянъ, коммисаріатскому вѣдомству принадлежащими, учинившими воровство-кражу или воровство-мошенничество цѣною не свыше 20 руб. 8869, *пп. 2—4.*

Т. XII (1837). Наказанія за воровство соли жителями селеній Кульпинскаго соляного завода. 9596 *а, ч. II.*—Предоставленіе земской полиціи окончательной расправы въ дѣлах о кражѣ-мошенничествѣ цѣною не свыше 20 руб. 10305, *§ 57.*—Опредѣленіе цѣны, въ которую воровство-кража и воровство-мошенничество принадлежатъ разсмотрѣнію земскаго суда и станового смотрителя. 10306, *§ 56.*—Предоставленіе полицеймейстерамъ и городничим имѣть окончательную расправу въ дѣлах о кражѣ-мошенничествѣ не свыше 20 руб. 10684.

Т. XIII (1838). О непредставленіи изъ уѣздных судовъ въ горныя правленія на ревизію дѣлъ о преступленіях людей, при горных заводах находящихся, заключающих въ себѣ кражу на сумму не свыше 100 руб. 11102.—Кража, учиненная сибирскими Киргизами, причисляется къ числу дѣлъ исковых. 11122, *п. 30.*

Т. XIV (1839). Къ отработанію въ рабочем домѣ суммы поступаютъ преступники за воровство-мошенничество и за воровство-кражу цѣною выше 5 руб. и ниже 20 руб. 11931, *§§ 21—25.*—Опредѣленіе воровства-мошенничества. 12165, *ст. 69.*—Опредѣленіе воровства-кражи. *Ст. 70.*—Наказаніе государственных крестьянъ за воровство-мошенниче-

ство и воровство-кражу. 12166, *ст. 217, 220, прим., пп. 7, 8 и 11.*—За какое воровство предаются государственные крестьяне уголовному суду. *Ст. 220, прим., пп. 9, 10.*

Т. XV (1840). Производство дѣлъ о кражѣ и мошенничествѣ, учиненныхъ ссыльными. 13657, *IV, пп. 52—54.*

Т. XVI (1841). О лицахъ, изобличенныхъ въ похищеніи или утратѣ казенной собственности. 14933.—На какую сумму предоставляется окончательная расправа по дѣламъ о кражѣ и мошенничествѣ, попечителямъ и каптоннымъ начальникамъ Башкиро-Мещерякскаго войска. 14965.

Т. XIX (1844). За воровство-кражу и воровство-мошенничество оренбургскіе Киргизы судятся гражданскимъ уголовнымъ судомъ. 17998, *§ 57.*—Объ оцѣнкѣ по дѣламъ о воровствѣ-кражѣ. 18032.

Т. XXI (1846). Подтвержденіе существующаго въ примѣч. къ ст. 798 т. XV правила о томъ, какъ поступить съ отобранными у воровъ и разбойниковъ вещами, пожитками и деньгами. 19613.

Т. XXIII (1848). Мѣры къ пресѣченію воровства въ Черноморскомъ казачьемъ войскѣ. 22801.

Т. XXVI (1851). Опредѣленіе, какія дѣла, касающіяся до кражъ вообще, капитанъ надъ Сулинскимъ портомъ рѣшаетъ самъ и какія представляетъ на разсмотрѣніе Бессарабскаго областнаго правленія. 25851, *ст. 5, п. б.*

Т. XXVII (1852). Мѣры къ прекращенію воровства между Якутами. 26307.

Т. XXIX (1854). Распространеніе мѣръ къ пресѣченію конокрадства на кражу рабочаго скота. 27834.—Измѣненіе 1317 статьи Лифляндскаго поземельнаго уложенія 1849 года относительно наказанія за кражу съ полей сельскихъ произведеній. 28837.

Т. XXX (1855). Предоставленіе Сенату въ нѣкоторыхъ случаяхъ права замѣнять одно наказаніе другимъ, лицамъ, изобличеннымъ въ укрывательствѣ краденыхъ вещей. 27109 *а.*

Т. XXXI (1856). Непроизводство въ офицерскіе чины нижнихъ чиновъ унтеръ-офицерскаго званія, отданныхъ въ военную службу за воровство. 30897.

Т. XXXII (1857). Порядокъ опредѣленія цѣлы похищеннаго и неотысканнаго имущества, для постановленія мѣры наказанія за кражу. 31587.

Т. XXXVI (1861). Наказанія, опредѣляемыя нижнимъ чинамъ морскаго вѣдомства за незначительныя кражи. 36543.—Судъ и наказаніе нижнихъ чиновъ, виновныхъ въ кражѣ у товарищей вещей и денегъ. 37051.

Т. XXXVIII (1863). Какому наказанію подвергать несовершеннолѣтнихъ за кражу во 2-й разъ (по частному дѣлу о несовершеннолѣтнемъ Кириллѣ Слѣпковѣ, сужденномъ за воровство). 39777.—Измѣненіе постановленія касательно наказанія за похищеніе изъ церкви вещей или денегъ, не принадлежащихъ къ церковному имуществу. 40152.

КРАСКИ и КРАСИЛЬНЫЯ ВЕЩЕСТВА.

Т. XXVII (1852). Дозволеніе собирать безпошлинно мохъ въ дачахъ Уральскихъ казенныхъ заводовъ, для извлеченія красильныхъ веществъ. 26149.

Т. XXXV (1860). Срокъ и порядокъ сбора съ марены, вывозимой изъ Закавказскаго края въ Россію. 36449.

КРЕДИТНЫЕ БИЛЕТЫ.—*См.* Билеты кредитные.

КРЕДИТНЫЯ ОБЩЕСТВА.—*См.* Общества.

КРЕДИТНЫЯ УСТАНОВЛЕНІЯ ВООБЩЕ.

Т. VII (1832). Объ отсылкѣ капиталовъ, принадлежащихъ церквамъ во вновь присоединенныхъ областяхъ, въ государственныя кредитныя установленія. 5675.

Т. VIII (1833). Объ отсылкѣ суммъ, взыскиваемыхъ въ пополненіе начетовъ при предварительной повѣркѣ, въ банковыя установленія. 6070.—Мѣры удовлетворенія по займу, когда дворовые люди и крестьяне, получивъ отъ помѣщиковъ домовыя отпускныя, не представятъ оныхъ къ засвидѣтельствованію въ узаконенный срокъ, а между тѣмъ имѣніе, въ коемъ они по ревизіи числятся, поступитъ въ залогъ въ одно изъ кредитныхъ установленій. 6198.—Объ отсылкѣ денегъ, вырученныхъ продажею рекрутскихъ квитанцій въ дворцовыхъ имѣніяхъ, въ кредитныя установленія. 6291, *п. 5.* —Подтвержденіе, дабы по дѣламъ объ отдаваемыхъ въ рекруты людяхъ изъ владѣльческихъ имѣній, заложенныхъ въ кредитныхъ установленіяхъ, поступаемо было по точной силѣ указа 5 Апрѣля 1828 года. 6327.—Третью часть суммы, выручаемой за проданныя и отданныя Башкирцами въ кортомное содержаніе земли, отдавать въ кредитныя установленія. 6334, *§ 25.*

Т. IX (1834). По платежамъ въ кредитныхъ установленіяхъ не принимать билетовъ государственнаго казначейства. 6706, *п. 3.*—Объ отдачѣ въ кредитныя установленія доходовъ, собираемыхъ съ имѣній, остающихся за границею долѣе дозволеннаго срока. 6994, *п. 2.*—Правила выдачи капиталовъ изъ кредитныхъ установленій наслѣдникамъ крестьянъ и дворовыхъ людей. 7409.

Т. X (1835). Правила производства ссудъ изъ кредитныхъ установленій по 8-й ревизіи. 7718.—Оцѣночныя свидѣтельства на дома и другія имѣнія одесскихъ жителей, для представленія въ залогъ кредитнымъ установленіямъ, выдаетъ Одесскій коммерческій судъ. 8186, *§ 16.*—Порядокъ востребованія внесенныхъ въ кредитныя установленія капиталовъ по билетамъ безъ бланковой надписи вкладчика или безъ представленія печати. 8553.

Т. XI (1836). Въ какихъ случаяхъ вносить въ кредитныя установленія поіезуитскія фундушевые капиталы. 8748.—Присвоеніе мундировъ Министерства Финансовъ должностямъ по кредитной части, занимаемымъ лицами по выбору купечества. 8804.—Вознагражденіе за обращающіяся въ кредитныхъ установленіяхъ капиталы духовнаго вѣдомства. 9215.—Порядокъ выдачи изъ кредитныхъ установленій капиталовъ, принадлежащихъ лицамъ, достигшимъ 17-ти-лѣтняго возраста. 9238.—Порядокъ отправленія рекрутской повинности заложенными въ кредитныхъ установленіяхъ имѣніями. 9613.—Измѣненіе нѣкоторыхъ правилъ устава Курляндскаго кредитнаго общества. 9768.

Т. XII (1837). Новая форма запрещеній на закладываемыя въ кредитныя установленія имѣнія. 9999.—Дѣйствіе гражданскихъ губернаторовъ къ удовлетворенію требованій кредитныхъ установленій. 10303, *§ 213.*

Т. XIII (1838). Правила описи частныхъ имѣній, назначаемыхъ въ продажу по неисправности платежей кредитнымъ установленіямъ. 10879.—О пріемѣ билетовъ кредитныхъ установленій въ обезпеченіе казны по содержанію арендныхъ и старостинскихъ имѣній. 11153.

Т. XIV (1839). Какъ поступать, если уступаемое при полюбовномъ размежеваніи имѣніе состоитъ въ залогѣ въ кредитныхъ установленіяхъ. 12458, *п. 5.*—Запрещеніе принимать въ кредитныхъ установленіяхъ въ залогъ по займамъ по надбавочнымъ цѣнамъ земли владѣльцевъ, кои полюбовно въ срокъ не разведутся. *п. 12.*—Пріемъ и выдача платежей въ кредитныхъ установленіяхъ по вновь-установленному на серебро курсу. 12497, *ст. III, IV, VII, X, XI, XII.*—Порядокъ продажи просроченныхъ въ кредитныхъ установленіяхъ населенныхъ имѣній. 12843.

Т. XV (1840). Дополненіе правилъ касательно выдачи изъ гражданскихъ палатъ свидѣтельствъ на залогъ недвижимыхъ имѣній въ кредитныхъ установленіяхъ. 13398.—Правила для производства надбавочныхъ ссудъ подъ имѣнія Тульской, Калужской и Рязанской губерній, заложенныя въ кредитныхъ установленіяхъ. 13677.—Допущеніе отсрочки платежей по займамъ помѣщиковъ Тульской, Калужской, Тамбовской и Рязанской губерній изъ кредитныхъ установленій. 13691.—Объ облегченіяхъ, дарованныхъ пяти уѣздамъ Смоленской губер-

вій по случаю неурожая. 13740.—Разсрочка помѣщикамъ нѣкоторыхъ уѣздовъ Орловской губерніи, по случаю неурожая, платежей по займамъ изъ кредитныхъ установленій. 14093.

Т. XVI (1841). Порядокъ производства конкурсныхъ дѣлъ, когда рѣшеніями конкурса отсуждаются суммы отъ кредитныхъ установленій. 14145.—Назначеніе новаго размѣра ссудамъ изъ кредитныхъ установленій подъ залогъ населенныхъ помѣщичьихъ имѣній. 14461.—О выдачѣ изъ приказовъ общественнаго призрѣнія ссудъ подъ залогъ билетовъ кредитныхъ установленій. 14911.—Капиталы Александровскаго дворянскаго банка, остающіеся безъ оборота, отсылаются въ кредитныя установленія. 14982, *§ 152*.

Т. XVII (1842). О включеніи въ рѣчи, произносимыя ежегодно Министромъ Финансовъ въ засѣданіи совѣта банковыхъ установленій, свѣдѣній объ оборотахъ сохранныхъ казенъ и приказовъ общественнаго призрѣнія. 15017 *а*.—Подтвержденіе, чтобы установленный порядокъ, относительно отсылки въ кредитныя установленія копій съ свидѣтельствъ на недвижимыя имѣнія и съ довѣренностей на полученіе по ссудамъ денегъ, исполняемъ былъ безъ всякаго упущенія. 15337.—Имѣнія, населенныя обязанными крестьянами, могутъ быть вновь закладываемы въ кредитныхъ установленіяхъ. 15462, *п.* 7.—На заключеніе договоровъ съ крестьянами имѣній, заложенныхъ въ кредитныхъ установленіяхъ, помѣщики должны имѣть согласіе сихъ установленій. *Тамъ же*.—Распространеніе силы VII статьи Манифеста 16 Апрѣля 1841 года, о перезалогѣ имѣній въ кредитныхъ установленіяхъ, въ равной мѣрѣ и на губерніи, къ 3-му разряду причисленныя. 15516.—Порядокъ удостовѣреній для полученія наслѣдниками умершихъ государственныхъ крестьянъ капиталовъ изъ кредитныхъ установленій. 16261.—О вкладахъ, внесенныхъ въ кредитныя установленія съ особыми условіями. 16315.—Отмѣна взысканія аукціонныхъ процентовъ при продажѣ просроченныхъ въ кредитныхъ установленіяхъ имѣній. 16333.

Т. XVIII (1843). Общественный Сибирскій банкъ принимаетъ въ залогъ билеты государственныхъ кредитныхъ установленій. 17017, *§§ 53—55, 64, 67, 68, 74*.

Т. XIX (1844). Выдача изъ кредитныхъ установленій дополнительныхъ ссудъ помѣщикамъ Могилевской и Витебской губерній. 17491.—Дозволеніе спеціальнаго размежеванія и въ такихъ изъ заложенныхъ въ кредитныхъ установленіяхъ имѣніяхъ, коп за неисправный платежъ долговъ подверглись опекѣ. 17616.—Освобожденіе нѣкоторой части дворовыхъ людей изъ заложенныхъ имѣній въ банковыхъ установленіяхъ, безъ предварительнаго отъ опыхъ разрѣшенія. 17985.—Оказаніе помѣщикамъ нѣкоторыхъ губерній снисхожденія въ уплатѣ долговъ по ихъ имѣніямъ, заложеннымъ въ банковыхъ установленіяхъ. 18140.

Т. XX (1845). Разсрочка помѣщикамъ Витебской губерніи платежей по займамъ, учиненнымъ изъ опекунскихъ совѣтовъ, заемнаго банка и приказа общественнаго призрѣнія. 18609.—О пособіяхъ помѣщичьимъ имѣніямъ Псковской губерніи по случаю бывшаго тамъ въ минувшемъ 1841 году неурожая. 18663.—Разсрочка помѣщикамъ Смоленской губерніи платежей въ кредитныя установленія. 18837.—О пособіи помѣщичьимъ имѣніямъ Гдовскаго уѣзда С.-Петербургской губерніи по случаю бывшаго неурожая хлѣба. 18851.—О пособіи помѣщичьимъ имѣніямъ Могилевской губерніи, по случаю бывшаго неурожая хлѣба. 18852.—Расположеніе подлежащихъ съ помѣщичьихъ имѣній Лужскаго уѣзда недоимокъ и срочныхъ платежей за 1841 и 1845 годы, на остальное время займовъ. 18891.—О давности въ отношеніи имѣній, заложенныхъ въ кредитныхъ установленіяхъ. 18952.—Порядокъ удостовѣреній для полученія наслѣдниками казачьяго званія капиталовъ, внесенныхъ въ кредитныя установленія вкладчиками того же званія. 19161.—Обращеніе на уплату казенныхъ податей недоимокъ доходовъ, собираемыхъ съ отданныхъ, по требованію кредитныхъ мѣстъ, просроченныхъ имѣній въ опеку. 19339.

Т. XXI (1846). Производство ссудъ изъ кредитныхъ учрежденій подъ имѣнія, обязанными крестьянами населенныя. 19641.

Т. XXII (1847). Дозволеніе Александрійскому банку въ Тулѣ принимать въ обезпеченіе ссудъ билеты кредитныхъ установленій. 20913.—Правила отпуска на волю дворовыхъ людей, состоящихъ въ залогѣ кредитныхъ установленій. 21081. — Отсылка продовольственнаго капитала для приращенія процентами въ кредитныя установленія. 21451.—Исполненіе ст. 1394, 1395 т. X зак. гражд. и ст. 1109 т. XI уст. кред., о принятіи въ залогъ и освобожденіе изъ подъ онаго билетовъ кредитныхъ установленій. 21661.

Т. XXIII (1848). О билетахъ, выдаваемыхъ кредитными установленіями на капиталы, вносимые неизвѣстными вкладчиками. 22385.—Порядокъ утвержденія отпускныхъ дворовымъ людямъ изъ имѣній, заложенныхъ въ кредитныхъ установленіяхъ. 22522. — Наложеніе ареста по частнымъ взысканіямъ на дома, заложенныя въ кредитныхъ установленіяхъ. 22820.—Поясненіе нѣкоторыхъ статей устава Курляндскаго кредитнаго общества. 22822.

Т. XXIV (1849). Отсрочка помѣщикамъ Тульской губерніи платежей въ кредитныя установленія долговъ. 23182.—Разсрочка помѣщикамъ Смоленской губерніи на 37 лѣтъ долговъ кредитнымъ установленіямъ. 23239.—Особенныя правила продажи недвижимыхъ имуществъ, заложенныхъ въ кредитныхъ установленіяхъ. 23405, *§§ 316, 464*.—Льгота помѣщикамъ Орловской губерніи въ платежѣ долговъ кредитнымъ учрежденіямъ. 23531.—Льгота помѣщикамъ Рязанской губерніи платежа долговъ кредитнымъ учрежденіямъ. 23551.—Разсрочка помѣщикамъ Могилевской губерніи платежа банковымъ установленіямъ долговъ. 23567.—Отсрочка помѣщикамъ Херсонской губерніи платежей по займамъ изъ кредитныхъ установленій. 23666.—Сокращеніе срока для выдачи ссудъ изъ Александрійскаго Тульскаго банка подъ залогъ билетовъ кредитныхъ установленій. 23745.

Т. XXV (1850). Отсрочка помѣщикамъ Симбирской губерніи платежей по займамъ изъ опекунскихъ совѣтовъ, государственнаго заемнаго банка и мѣстнаго приказа общественнаго призрѣнія. 23988.—Допущеніе для помѣщиковъ Витебской губерніи разсрочки долговъ кредитнымъ учрежденіямъ. 24052.—Причисленіе къ капитальнымъ долгамъ недоимокъ по займамъ помѣщиковъ Саратовской, Тамбовской, Харьковской, Пензенской и Тульской губерній. 24053.—Взносъ денегъ на публикаціи утраченныхъ безъименныхъ билетовъ кредитныхъ установленій каждымъ подающимъ объявленіе объ утратѣ билета. 24087.—Оказаніе помѣщикамъ Нижегородской губерніи льготы въ платежѣ долговъ по займамъ изъ кредитныхъ установленій. 24374.—Отсрочка продажи владѣльческихъ имѣній Воронежской губерніи за неисправный платежъ кредитнымъ установленіямъ долговъ. 24387.—Порядокъ представленія экспедиціею государственныхъ кредитныхъ билетовъ отчетовъ совѣту кредитныхъ установленій. 24632.—Поясненіе правилъ относительно сроковъ описи частныхъ имѣній, заложенныхъ и просроченныхъ въ государственныхъ кредитныхъ установленіяхъ. 24716.—Разсрочка платежей кредитнымъ установленіямъ по займамъ помѣщиковъ нѣкоторыхъ уѣздовъ Харьковской губерніи. 24723.—Отсрочка помѣщикамъ Полтавской губерніи платежей кредитнымъ установленіямъ по займамъ изъ оныхъ. 24745.

Т. XXVI (1851). Льгота въ платежѣ долговъ по займамъ изъ кредитныхъ установленій, данная помѣщикамъ и владѣльцамъ незаселенныхъ земель слѣдующихъ губерній: Екатеринославской, 24904; — Саратовской, 25007; — Тамбовской, 25065; — Пензенской, 25091 и 25517; — Харьковской, 25272; и Калужской, 25353.—Опредѣленіе срока, въ теченіе коего должны быть совершаемы купчія крѣпости на заложенныя въ кредитныхъ установленіяхъ недвижимыя имѣнія. 25261.—Правила для производства изъ кредитныхъ установленій ссудъ подъ залогъ населенныхъ имѣній по свидѣтельствамъ девятой ревизіи. 25382.—Порядокъ объ-

явленія объ утраченныхъ денежныхъ документахъ Лифляндскаго дворянскаго кредитнаго общества. 25415.—Уплата кредитнымъ установленіямъ займовъ, дѣлаемыхъ на счетъ земства. 25398, *ст. 12, § II, п. 6 и примѣч.*—Прибавленіе къ штату сохранной казны Московскаго опекунскаго совѣта экспедитора, помощника экспедитора и писца. 25434.—Прибавленіе къ штату Московскаго опекунскаго совѣта шести сторожей. 25435.

Т. XXVII (1852). Храненіе описей заложеннымъ имѣніямъ. 25944, *ст. 96.*—Льгота помѣщикамъ Старицкаго и Ржевскаго уѣздовъ, Тверской губерніи, въ платежѣ долговъ по займамъ ихъ изъ кредитныхъ установленій. 25946.—Разрядъ для Самарской губерніи, по выдачѣ ссудъ изъ кредитныхъ установленій. 25962.—Увольненіе изъ заложенныхъ въ кредитныхъ установленіяхъ имѣній дворовыхъ людей, записанныхъ по 9-й переписи. 25980.—Льготы помѣщикамъ и владѣльцамъ незаселенныхъ земель въ Осташковскомъ и Новоторжскомъ уѣздахъ въ платежѣ долговъ по займамъ ихъ изъ кредитныхъ установленій. 26037.—Причисленіе къ заложеннымъ въ государственныхъ кредитныхъ установленіяхъ имѣніямъ вновь пріобрѣтенныхъ, владѣльцами опыхъ, дворовыхъ людей и крестьянъ. 26426.—Перезалогъ имѣній въ банковыхъ установленіяхъ по 9-й ревизіи. 26492.—Порядокъ выдачи изъ кредитныхъ установленій принадлежащихъ войскамъ вкладовъ. 26520. — Продажа заложенныхъ въ кредитныхъ установленіяхъ имѣній на удовлетвореніе частныхъ взысканій. 26708.

Т. XXVIII (1853). Церковные капиталы военно-учебныхъ заведеній обращаются изъ процентовъ въ кредитныхъ установленіяхъ. 27403, *§ 50.*—Пріемъ въ залогъ по питейнымъ сборамъ съ 1855 по 1859 годъ билетовъ кредитныхъ установленій. 27540, *§ 2.*—Храненіе пансіоннаго капитала морскаго кадетскаго корпуса въ государственныхъ кредитныхъ установленіяхъ. 27658, *ст. 3.*—Порядокъ выдачи капиталовъ изъ кредитныхъ установленій, для пополненія казенныхъ начетовъ. 27660.—Образованіе для государственныхъ кредитныхъ установленій новаго запаснаго капитала въ кредитныхъ билетахъ на сорокъ милліоновъ рублей. 27774.—Льгота помѣщикамъ Витебской и Могилевской губерній по платежу долговъ ихъ кредитнымъ установленіямъ. 27791.—Выдача изъ кредитныхъ установленій процентовъ на капиталы казенныхъ учебныхъ заведеній черезъ три мѣсяца отъ взноса оныхъ. 27823.

Т. XXIX (1854). Пріемъ въ залогъ по питейнымъ сборамъ билетовъ кредитныхъ установленій. 27912, *§§ 399 и 400, п. 6.*—Порядокъ выдачи изъ палаты гражданскаго суда свидѣтельствъ касательно благонадежности недвижимыхъ имѣній къ залогу въ кредитныхъ установленіяхъ. 28605. — Обращеніе переторжки въ торгъ при публичной продажѣ просроченныхъ въ кредитныхъ установленіяхъ имѣній. 28669.

Т. XXX (1855). Льгота помѣщикамъ Смоленской губерніи по займамъ ихъ изъ кредитныхъ установленій. 29003.—Порядокъ выдачи изъ Харьковской конторы коммерческаго банка ссудъ подъ залогъ билетовъ кредитныхъ установленій. 29484.

Т. XXXI (1856). Порядокъ требованія капиталовъ и процентовъ изъ кредитныхъ установленій по оренбургскимъ линейнымъ баталіонамъ. 30157.—Размѣръ премій при перезалогѣ имѣній въ кредитныхъ установленіяхъ. 30951.

Т. XXXIII (1858). Съ кого взыскивать выкупныя деньги за отпущенныхъ на волю крестьянъ изъ имѣній, заложенныхъ въ кредитныхъ установленіяхъ. 31244 *а.*—Производство ссудъ изъ кредитныхъ установленій подъ населенныя имѣнія по 10-й ревизіи. 33913.

Т. XXXIV (1859). Пріостановленіе залога и перезалога населенныхъ имѣній, въ кредитныхъ установленіяхъ. 34379.—Раздѣленіе на четыре категоріи капиталовъ, внесенныхъ казенными вѣдомствами въ кредитныя установленія, въ отношеніи количества опредѣляемыхъ на нихъ процентовъ. 34692.—Обращеніе въ непрерывнодоходные билеты капиталовъ, внесенныхъ въ кредитныя установленія съ сложными условіями. 34867.—Выдача свидѣтельствъ въ замѣнъ возврата билетовъ кредитныхъ установленій, предъявляемыхъ къ обмѣну на пятипроцентные банковые билеты. 34965.—Количество процентовъ съ условныхъ вкладовъ, обращающихся въ кредитныхъ установленіяхъ. 34966. — Порядокъ заключенія контрактовъ съ Евреями на отдачу ими въ аренду имѣній, заложенныхъ въ кредитныхъ установленіяхъ. 35016.—Порядокъ пріобрѣтенія подъ желѣзныя дороги частными обществами участковъ земель, заложенныхъ въ кредитныхъ установленіяхъ. 35082.

Т. XXXV (1860). Новыя формы: купчей крѣпости на продаваемыя въ кредитныхъ установленіяхъ просроченныя населенныя имѣнія и свидѣтельства на представленіе въ залогъ таковыхъ же имѣній. 35918.—Разсрочка долговъ по займамъ изъ кредитныхъ установленій. 36079.

Т. XXXVI (1861). Порядокъ требованія изъ кредитныхъ установленій процентовъ съ капиталовъ, принадлежащихъ Оренбургскому и Уральскому казачьимъ войскамъ и Башкирскому войску. 36641.—Высшій надзоръ за выкупною по крестьянскому дѣлу операціею въ Имперіи принадлежитъ совѣту государственныхъ кредитныхъ установленій. 36659, *ст. 39 и др.*—Продолженіе разсрочки долговъ по кредитнымъ установленіямъ. 36902.—Порядокъ принятія объявленій объ утраченныхъ безъимянныхъ билетахъ государственныхъ кредитныхъ учрежденій. 37251.

Т. XXXVII (1862). Мѣры облегченія помѣщиковъ въ уплатѣ ихъ долговъ кредитнымъ установленіямъ и въ устройствѣ ихъ хозяйствъ. 37970.—Порядокъ погашенія банковаго долга при продажѣ крестьянамъ земли изъ имѣній, заложенныхъ въ кредитныхъ установленіяхъ. 38261. — Освобожденіе владѣльцевъ заповѣдныхъ имѣній отъ взноса въ кредитное установленіе особой суммы при уступкѣ ими временнообязаннымъ крестьянамъ безвозмездно четверти поземельнаго надѣла. 38324. — Пріемъ 5% банковыхъ билетовъ въ платежи по ссудамъ изъ кредитныхъ установленій подъ залогъ недвижимыхъ имуществъ. 38490. — Упраздненіе Тифлисской строительной коммиссіи, передача находящагося въ ея завѣдываніи капитала, для производства жителямъ города Тифлиса ссудъ на устройство домовъ, въ завѣдываніе Закавказскаго кредитнаго установленія и отмѣна правилъ 8 Февраля 1841 года объ устройствѣ города Тифлиса. 38710.—Правила для обмѣна земель, принадлежащихъ къ помѣщичьимъ имѣніямъ, заложеннымъ въ кредитныхъ установленіяхъ. 38809, *ст. 2.*—Форма мундира для членовъ, отъ дворянства и купечества, совѣта государственныхъ кредитныхъ установленій. 39035.

Т. XXXVIII (1863). Порядокъ возмѣщенія долговъ кредитнымъ установленіямъ по просроченнымъ населеннымъ имѣніямъ. 39491.—Предоставленіе владѣльцамъ заложенныхъ въ кредитныхъ установленіяхъ имѣній, въ коихъ крестьяне состоятъ на издѣльной повинности, права просить объ освобожденіи отъ залога земли, оставшейся за надѣломъ крестьянъ и переводъ банковаго долга на земли крестьянскаго надѣла. 39728. — Порядокъ производства публикацій объ утраченныхъ или похищенныхъ вкладныхъ билетахъ кредитныхъ установленій 39781. — Обращеніе поступающихъ въ уѣздныя казначейства съ крестьянъ сѣверо-западныхъ губерній и четырехъ лифляндскихъ уѣздовъ Витебской губерніи оброчныхъ платежей въ зачетъ слѣдующихъ, по ссудамъ, кредитнымъ установленіямъ съ помѣщиковъ сихъ губерній и уѣздовъ платежей, срокъ коимъ наступилъ послѣ 1 Марта 1863 года. 39861.—Правила касательно уплаты банковыхъ и казенныхъ долговъ изъ выкупныхъ ссудъ, по коимъ назначается $5^{1}/_{2}\%$ непрерывный доходъ. 39880.—Зачетъ, поступающихъ въ уѣздныя казначейства съ крестьянъ юго-западныхъ губерній, выкупныхъ платежей въ уплату срочныхъ взносовъ по долгамъ помѣщиковъ кредитнымъ установленіямъ. 40176.—Выдача въ безотчетное распоряженіе владѣльцевъ западныхъ имѣній $^{1}/_{4}$ части той

выкупной по симъ имѣніямъ суммы, которую они обязаны вносить въ кредитныя установленія для обращенія въ неприкосновенный капиталъ. 40212.—Разрѣшеніе владѣльцамъ заложенныхъ въ государственныхъ кредитныхъ установленіяхъ домовъ, торговыхъ банъ и фабричныхъ строеній отдавать оныя въ залогъ частнымъ учрежденіямъ и лицамъ. 40259.—Порядокъ зачета поступающихъ въ уѣздныя казначейства съ крестьянъ Могилевской и части Витебской губерній выкупныхъ платежей въ уплату срочныхъ взносовъ по долгамъ помѣщиковъ кредитнымъ установленіямъ. 40413.

Т. XXXIX (1864). Разсрочка на 37 лѣтъ долговъ кредитнымъ установленіямъ, остающихся неуплаченными изъ выкупныхъ ссудъ. 41176.

Т. XLI (1866). Порядокъ разсмотрѣнія дѣлъ объ обязательномъ выкупѣ земель крестьянскаго надѣла по требованіямъ кредитныхъ установленій. 43214.

Т. XLII (1867). Дополненіе формы описи недвижимымъ населеннымъ имѣніямъ, заложеннымъ въ кредитныхъ установленіяхъ. 44334.—Порядокъ производства, за долги государственнымъ кредитнымъ установленіямъ, торговъ на ненаселенныя земли, которыя, послѣ первыхъ торговъ, не будетъ признано полезнымъ передать въ казенное вѣдомство. 45101.

Т. LII (1877). О предоставленіи земельнымъ кредитнымъ установленіямъ права требовать, въ случаѣ обезцѣненія заложеннаго имущества, возврата выданныхъ ссудъ и ранѣе наступленія по онымъ срока. 57788.—*См.* Овкупские Совѣты. Банки.

КРЕДИТОРЫ.—*См.* Банкроты и несостоятельные.

КРЕДИТЪ АВАНСОВЫЙ.

Т. XLIII (1868). По вопросу объ измѣненіи существующаго порядка отпуска суммъ въ видѣ авансовыхъ кредитовъ. 45937.

КРЕДИТЫ.—*См.* Смѣты.

КРЕЙСЕРСТВО.

Т. XXVIII (1853). Назначеніе отъ Азовскаго казачьяго войска команды для крейсерства между Редутъ-Кале и укрѣпленіемъ св. Николая. 27148.

Т. XXXVI (1861). Производство по зуторпыхъ порціоновъ чинамъ судовъ, крейсирующихъ въ Черномъ и Каспійскомъ моряхъ. 37276.

КРЕОЛЫ.

Т. XIX (1844). Почитаніе Креоловъ въ поселеніяхъ Россійско-Американской компаніи подданными Россіи; изъятіе ихъ отъ податей и повинностей и о преимуществахъ ихъ. 18290, *§§ 236—240.*

КРЕСТНЫЕ ХОДЫ.

Т. IX (1834). Запрещеніе продажи въ питейныхъ домахъ во время совершенія крестныхъ ходовъ. 7206, *§ 35.*

Т. XIII (1838). Запрещеніе продажи въ питейныхъ домахъ во время совершенія крестныхъ ходовъ. 11313, *§ 35;* 11314, *§ 22;* 11344, *§ 50;* 11345, *§ 47;* 11346, *§ 6;* 11373, *§ 19.*

Т. XIV (1839). Въ казенныхъ селеніяхъ во время крестныхъ ходовъ сохранять благочиніе, порядокъ и тишину. 12165, *ст.* 7.

Т. XVI (1841). Запрещеніе продажи въ питейныхъ домахъ во время совершенія крестныхъ ходовъ. 15750, *§ 34;* 15751, *§ 18;* 15752, *§ 22;* 15753, *§ 52;* 15754, *§ 47;* 15755, *§ 3;* 15757, *§ 6;* 15912, *§ 27.*

Т. XXI (1846). Воспрещеніе продажи питей во время крестнаго хода. 19614, *§ 79;* 20051, *§ 58.*

Т. XXII (1847). Дозволеніе переносить ежегодно на одинъ мѣсяцъ чудотворную икону Казанскія Божія Матери изъ Жадовской пустыни въ Симбирскъ. 21376.

Т. XXV (1850). Въ селеніяхъ и городахъ во время крестныхъ ходовъ всякая продажа питей строго воспрещается. 21058, *§ 73;* 21059, *§ 36;* 21060, *§ 57.*

Т. XXIX (1854). Воспрещеніе продажи вина изъ питейныхъ заведеній во время крестныхъ ходовъ. 27912, *§ 94.*

Т. XXXIII (1858). Порядокъ отданія воинской чести при прохожденіи церковныхъ процессій. 33611.

Т. XXXVII (1862). Дозволеніе совершать ежегодно 1 Августа крестный ходъ изъ Исаакіевскаго собора на рѣку Неву. 38469.

Т. XXXVIII (1863). Совершеніе ежегоднаго, 1 Августа, крестнаго хода изъ домоваго храма дѣтскаго пріюта имени Его Императорскаго Высочества Принца Ольденбургскаго на Обводный каналъ. 39917.—Совершеніе ежегоднаго, 1 Іюня, крестнаго хода изъ церкви св. Пантелеймона, около Пантелеймоновскаго рынка въ С.-Петербургѣ. 40174.

Т. XXXIX (1864). Совершеніе въ С.-Петербургѣ ежегодно, 28 Мая, крестнаго хода изъ Ямской Крестовоздвиженской церкви на Семеновскій плацъ. 40502.—Совершеніе ежегоднаго, 5 Іюля, крестнаго хода, въ Галерномъ селеніи, нынѣ кварталѣ Суворова, въ С.-Петербургѣ. 40597.—Совершеніе въ С.-Петербургѣ ежегодно, 1 Августа, крестнаго хода изъ Князь-Владимірскаго собора, что на Петербургской сторонѣ, на рѣку Ждановку. 41104.

Т. XLI (1866). Учрежденіе повсемѣстнаго крестнаго хода и молебствія, ежегодно 4 Апрѣля, въ воспоминаніе избавленія Его Императорскаго Величества отъ угрожавшей опасности. 43184.—Совершеніе молебствія съ крестнымъ ходомъ въ Варшавѣ и другихъ городахъ Царства Польскаго, ежегодно 4 Апрѣля, въ воспоминаніе избавленія Его Величества отъ угрожавшей опасности. 43710.

Т. XLIII (1868). Разрѣшеніе хоругвеносцамъ московскихъ соборовъ Успенскаго, Благовѣщенскаго, Архангельскаго и церкви Двунадесяти Апостоловъ и монастырей Чудова и Вознесенскаго, носить, при крестныхъ ходахъ, избранную ими съ общаго согласія новую форму кафтановъ. 41630 *а.*—Учрежденіе ежегоднаго крестнаго хода изъ приходской Вознесенской церкви, что въ Адмиралтейскихъ слободахъ, въ Никольскій рынокъ, что въ Спасской части города С.-Петербурга. 45798.

КРЕСТЫ.

Т. LIV (1879). Объ отнесеніи на счетъ казны постановки крестовъ на могилахъ умершихъ въ госпиталяхъ нижнихъ чиновъ Христіанъ. 60231.

КРЕСТЬЯНЕ.

Т. I (1825—1827). Утрежденіе для крестьянъ всѣхъ именованій мѣсячныхъ, двухъ-и трехмѣсячныхъ билетовъ. 1593.—О подтвержденіи жителямъ всѣхъ селеній, дабы о каждомъ умершемъ въ ихъ семействѣ, немедленно извѣщали приходскихъ священниковъ, для записки о томъ въ метрическія книги. 1618.

Т. VI (1831). Воспрещеніе гражданскимъ губернаторамъ увеличивать наказанія, опредѣляемыя волостными судами не повинующимся крестьянамъ. 4350.—Дозволеніе поселянамъ Архангельской губерніи вносить въ казну, для зачета за рекрутъ въ будущіе наборы, по 1.000 руб. за человѣка. 4352.—Дополнительныя правила о содержаніи сельскихъ запасныхъ хлѣбныхъ магазиновъ и о составленіи денежнаго капитала для обезпеченія народнаго продовольствія. 4373.—Деньги за припечатаніе объявленій о бѣжавшихъ крестьянахъ, взимать при самомъ объявленіи съ того лица или общества, которое объявляетъ о побѣгѣ. 4402, *ст. IV, п. 4.*—На какомъ основаніи принимать въ учрежденную при Обуховской больницѣ школу для обученія фельдшерскому искусству воспитанниковъ, присылаемыхъ отъ крестьянскихъ обществъ. 4619, *§ 13, п. 3.*—Объ обращеніи на счетъ взбунтовавшихся селеній путевыхъ издержекъ на отправленіе воинскихъ командъ для

возстановленія спокойствія. 4739.—Объ акцизномъ сборѣ съ крестьянъ, производящихъ торговлю и находящихся въ столицахъ ьь приказчикахъ и сидѣльцахъ. 4897.—О дозволеніи гражданамъ и однодворцамъ западныхъ губерній поступать по найму въ рекруты за крестьянъ всѣхъ наименованій, сію повинность въ натурѣ отправляющихъ. 4926.

Т. VII (1832). О возложеніи письменнаго удостовѣренія о прибывающихъ вновь въ Москву для торга крестьянахъ, на членовъ торговой депутаціи. 5023 *а*.—О возвышеніе денежнаго сбора съ сельскихъ обывателей Таврической губерніи. 5073, *п. 4*.—О предоставленіи епархіальнымъ архіереямъ рѣшать окончательно бракоразводныя дѣла, возникшія по неизвѣстности объ одномъ изъ сопряженныхъ бракомъ лицъ, принадлежащихъ къ крестьянскому состоянію. 5585, *б*.—О неналоженіи штрафа за порубку лѣса, учиненную въ противность выданнымъ билетамъ, на крестьянъ, нанимаемыхъ промышленниками. 5593.—На какомъ основаніи торгующимъ крестьянамъ предоставляется право производить коммерческія дѣла на Санктпетербургской биржѣ. 5618, *§ 5*.

Т. VIII (1833). О сборѣ въ пользу города Вятки съ приказчиковъ и сидѣльцевъ изъ крестьянъ по 25 руб. съ каждаго. 5949.—Распредѣленіе бѣглыхъ крестьянъ на Кавказской линіи, въ губерніи Астраханской и области Кавказской. 5978.—Прекращеніе найма финляндскихъ уроженцевъ въ рекруты за россійскихъ крестьянъ, обязанныхъ рекрутскою повинностію. 5984.—О взиманіи въ городской доходъ съ торгующихъ крестьянъ въ Сибирскихъ губерніяхъ по 10 процентовъ съ цѣны свидѣтельства за право торговли. 6068.—Предоставленіе Главноуправляющему Закавказскимъ краемъ исключать убылыя семейства изъ оклада. 6137.—Дозволеніе гражданамъ и однодворцамъ западныхъ губерній нанимать въ рекруты за семейства крестьянъ всѣхъ наименованій. 6176.—Порядокъ переписи крестьянъ. 6265, *§ 6, п. 2, б и г; §§ 17, 18, в, прим. 2; §§ 19, 21, 22, 51, 58*.—Дозволеніе иностраннымъ корабельщикамъ покупать у крестьянъ провизію и корабельныя потребности. 6402.—Распространеніе на проживающихъ въ Одессѣ крестьянъ правилъ, постановленныхъ для нихъ въ С.-Петербургѣ и Москвѣ, относительно выдачи отсрочекъ до полученія новыхъ паспортовъ. 6435.—О ручательствахъ, выдаваемыхъ крестьянамъ для вступленія въ подряды. 6472.

Т. IX (1834). Запрещеніе впускать въ кофейные дома, рестораціи и трактиры крестьянъ въ простомъ крестьянскомъ одѣяніи. 7206, *§ 506*.—Учрежденіе въ губерніяхъ сбора для составленія вспомогательнаго земскаго капитала. 7297.—Порядокъ производства взысканія за крестьянина убитаго неумышленно крестьянами, принадлежащими казенному вѣдомству или помѣщикамъ. 7448.—Обращеніе на счетъ казны продовольствія воинскихъ командъ, посылаемыхъ для усмиренія неповинующихся крестьянъ, плату же за почтовыхъ и обывательскихъ лошадей на счетъ виновныхъ. 7456.—Обложеніе крестьянъ, болѣе 10 лѣтъ въ Новгородѣ торговлю производящихъ и не имѣющихъ собственныхъ домовъ, денежнымъ сборомъ на отправленіе квартирной повинности. 7659 *а*.

Т. X (1835). Запрещеніе Евреямъ продавать крестьянамъ въ долгъ вино и другіе крѣпкіе напитки;—недѣйствительность долговъ, сдѣланныхъ у Евреевъ крестьянами подъ залогъ одежды, домашней утвари, скота, земледѣльческихъ орудій и хлѣба на корнѣ. 8054, *§ 50*.—Какъ поступать, если по дѣламъ о неповиновеніи крестьянъ, дворянинъ или чиновникъ приговаривается къ лишенію дворянскаго достоинства или къ ограниченію правъ состоянія. 8486.—Воспрещеніе крестьянамъ заключать договоры о наймѣ однодворцевъ и гражданъ западныхъ губерній въ рекруты для поставки за нихъ семейства. 8647.

Т. XI (1836). Воспрещеніе обращать крестьянскія избы въ старообрядческія молельни и устраивать въ оныхъ престолы. 9107.—О поставкѣ при селеніяхъ столбовъ съ доскою, показывающею число душъ и проч. 9627.

Т. XII (1837). Освобожденіе отъ платежа пошлинъ за свидѣтельства третьяго рода крестьянъ и другихъ податнаго состоянія людей, производящихъ въ селеніяхъ выдѣлку кирпича на собственныя домашнія потребности. 10013.—Причисленіе солдатскихъ сыновей, оставляемыхъ въ гражданскомъ вѣдомствѣ въ казенные или удѣльные крестьяне. 10727, *п. 2*.

Т. XIII (1838). Права крестьянъ по торговлѣ табакомъ. 11108, *§§ 25, 27, 28*.

Т. XIV (1839). Порядокъ причисленія отправляемыхъ въ Сибирь на житье крестьянъ къ тамошнимъ сословіямъ. 11918.—О мѣрахъ противъ жестокаго обращенія римско-католическихъ духовныхъ съ ихъ крестьянами. 11954.—О разрѣшеніи крестьянамъ въ селеніяхъ, къ которымъ приписаны, продавать табакъ IV и V сортовъ съ бандеролями, безъ взятія торговыхъ свидѣтельствъ 4-го рода. 12329.—О неприписаніи крестьянъ, ссылаемыхъ въ Сибирь не по рѣшеніямъ судебныхъ мѣстъ, а по волѣ помѣщиковъ и по приговорамъ обществъ, полученныхъ ими прежде того знаковъ отличія и о непричисленіи ихъ къ разряду ссыльныхъ. 12786.

Т. XV (1840). О переселенцахъ изъ губерній, пострадавшихъ отъ неурожая. 13903.—О сборѣ съ крестьянъ, производящихъ на Рыбинскихъ пристаняхъ куплю и продажу. 13924.

Т. XVII (1842). Разрѣшеніе выдачи прибывающимъ въ Камчатку изъ другихъ мѣстъ крестьянамъ отсрочекъ по плакатнымъ паспортамъ. 16365.

Т. XIX (1844). Содержаніе крестьянами постоялыхъ дворовъ. 17967.

Т. XX (1845). Доставленіе крестьянамъ большаго удобства къ полученію законныхъ видовъ на отлучки. 19502.

Т. XXII (1847). Назначеніе къ слѣдствіямъ о волненіи и неповиновеніи крестьянъ и жестокомъ съ ними обращеніи штабъ-офицеровъ корпуса жандармовъ. 20902.—Допущеніе крестьянъ къ торгамъ и подрядамъ земства безъ свидѣтельствъ на право торговли. 21419.

Т. XXIII (1848). Дозволеніе сельскимъ обывателямъ владѣть домами въ столицахъ. 22144.

Т. XXIV (1849). Назначеніе наградъ крестьянамъ, у которыхъ куплены будутъ лошади, ими воспитанныя, въ ремонтъ кавалеріи и артиллеріи. 23256.—Право крестьянъ нѣкоторыхъ губерній Россійской Имперіи закрѣпчать и покупать поземельные участки въ Лифляндской губерніи. 23385, *§§ 288—290*.

Т. XXVI (1851). О новомъ устройствѣ земскихъ повинностей. 25398, *ст. 15, 42, 56, 90 и др.*—Пересылка въ отдаленныя губерніи освобождаемыхъ изъ арестантскихъ ротъ преступниковъ, коихъ общества или помѣщики ихъ на прежнія мѣста жительства принять не пожелаютъ. 25716.

Т. XXVII (1852). Ограниченіе въ выдачѣ крестьянамъ билетовъ для слѣдованія въ столицы. 26503, *ст. 2*.—Мѣры облегченія Евреямъ способовъ къ переходу въ земледѣльческое состояніе. 26532.

Т. XXVIII (1853). Сужденіе военнымъ судомъ поселянъ, допустившихъ побѣгъ арестантовъ, содержащихся подъ ихъ присмотромъ. 27184.—Право Евреевъ, принявшихъ Христіанство, приписываться къ сельскимъ христіанскимъ обществамъ. 27210.—Наемъ въ работы на частные золотые промыслы крестьянъ изъ великороссійскихъ губерній. 27798.

Т. XXIX (1854). Дозволеніе крестьянамъ варенія пива, сусла и меду для домашняго обихода, безъ платежа акциза. 27912, *§ 342*.—Воспрещеніе заводить оптовые склады питей въ крестьянскихъ селеніяхъ, на Сибирской линіи расположенныхъ. 27954, *§ 22*.—Подсудность дѣлъ сельскихъ жителей объ имуществахъ, находящихся въ городѣ. 27956.—Выдача кормовыхъ денегъ крестьянамъ Архангельской губерніи, употребляемымъ для защиты селеній по берегу Бѣлаго моря. 28246.—Порядокъ представленія въ Правительствующій Сенатъ дѣлъ о выдачѣ зачетныхъ рекрутскихъ квитанцій за бѣглыхъ крестьянъ, поступив-

шихъ за бродяжество въ военную службу. 28499.

Т. XXX (1855). Освобожденіе отъ платежа шоссейнаго сбора крестьянъ всѣхъ сословій, при слѣдованіи ихъ по шоссе для сдачи рекрутъ. 28986.—Дополненіе правила касательно лицъ, выдающихъ свидѣтельства объ отсрочкѣ паспортовъ крестьянамъ въ округахъ сибирскихъ Киргизовъ. 29380.—Правила о крестьянахъ, уклонившихся отъ поступленія въ ополченіе. 29619.

Т. XXXII (1857). Пріостановленіе сдачи въ рекруты крестьянъ, уклонившихся отъ поступленія въ ополченіе. 31459. — Дозволеніе сельскимъ свободнаго состоянія обывателямъ, состоящимъ на рекрутской очереди, или подъ жеребьемъ, перечисляться въ купечество. 31584.—Дозволеніе крестьянамъ, торгующимъ по свидѣтельствамъ 3-го рода, производства попрежнему, торговли съ Западнымъ Китаемъ. 31650.—Продолженіе предоставленнаго крестьянамъ записаннымъ по городамъ Западной Сибири и Оренбургской и Астраханской губерній, торгующимъ по свидѣтельствамъ 2-го и 3-го родовъ, права производить съ азіятскими областями торговлю наравнѣ съ купцами 1-й гильдіи. 31964.—Причисленіе къ сословію крестьянъ лицъ бывшей Польской шляхты, не утвержденныхъ въ дворянствѣ и пропустившихъ сроки для записки въ окладъ. 32000.

Т. XXXIII (1858). Неосвобожденіе межевыхъ учениковъ, межевщиковъ и мѣрщиковъ изъ крестьянскихъ дѣтей отъ платежа податей и повинностей. 32661.

Т. XXXIV (1859). Порядокъ производства ссудъ изъ приказовъ общественнаго призрѣнія подъ залогъ крестьянскихъ земель. 34022.—Прекращеніе, по западнымъ губерніямъ, уменьшенной таксы за лѣсъ, отпускаемый на домашнія надобности крестьянъ. 34299.—Правила касательно переселенія въ Киргизскую степь крестьянъ за неплатежъ податныхъ недоимокъ. 34359.—Права и обязанности крестьянъ, населяющихъ пріобрѣтенныя въ казну имѣнія. 34489.

Т. XXXV (1860). Разрѣшеніе Уральской городской полиціи выдавать прибывающимъ туда для работъ и промысловъ крестьянамъ четырехмѣсячныя отсрочки по плакатнымъ паспортамъ. 35327.—Дозволеніе нижнимъ чинамъ казачьихъ войскъ Восточной Сибири усыновлять не имѣющихъ отцовъ крестьянскихъ дѣтей. 35864.—Допущеніе по Восточной и Западной Сибири крестьянъ къ торгамъ на отдачу въ содержаніе казенныхъ оброчныхъ статей съ поручительствами вмѣсто залоговъ. 36195.—Порядокъ водворенія крестьянъ, самовольно, во время послѣдней войны, отлучившихся въ Закавказскій край изъ внутреннихъ губерній Имперіи. 36448.

Т. XXXVI (1861). Дозволеніе мѣстнымъ полицейскимъ управленіямъ Ставропольской губерніи, Кубанской и Терской областей выдавать отсрочки прибывающимъ туда для работъ и промысловъ крестьянамъ. 36519.—Дозволеніе нѣкоторымъ полковымъ правленіямъ полковыхъ округовъ Оренбургскаго казачьяго войска выдавать отсрочки по паспортамъ проживающимъ въ тѣхъ округахъ для работъ и промысловъ крестьянамъ, не состоящимъ на рекрутской очереди. 36613.—Учрежденіе особой временной коммиссіи для составленія проекта правилъ о наймѣ вольныхъ работниковъ для сельскихъ работъ. 36649, *а*.—Назначеніе Его Императорскаго Высочества Великаго Князя Константина Николаевича Членомъ и Предсѣдательствующимъ Комитета для устройства всего вообще сельскаго состоянія. 36651.—Допущеніе приписки новыхъ поселенцевъ въ станицы, находящіяся въ Калмыцкой степи Ставропольской губерніи, опредѣленіе надѣла землею и переименованіе означенныхъ станицъ въ села и отселки. 37232.—Порядокъ исключенія изъ числа работниковъ своихъ семействъ такихъ увѣчныхъ, которые не поименованы въ статьѣ 77 устава рекрутскаго (изд. 1857 г.). 37518.—Какъ поступать, если рекрутъ, незаконно отданный обществомъ въ службу и потому подлежащій возвращенію въ первобытное состояніе, окажется бѣжавшимъ изъ службы. 37575.—Порядокъ составленія и ревизіи условій, заключенныхъ финляндскими крестьянами съ русскими подрядчиками относительно перевозки между Финляндіею и С.-Петербургомъ грузовъ и кладей и поставки въ столицу сельскихъ произведеній. 37801.

Т. XXXVII (1862). Порядокъ возврата казнѣ ссудъ изъ фундушевыхъ капиталовъ при выкупѣ крестьянами западныхъ губерній земель въ имѣніяхъ, на которыхъ сіи ссуды обезпечены. 38011 *а*.—Награжденіе крестьянъ и другихъ лицъ податныхъ сословій за заслуги и похвальныя ихъ дѣйствія по дѣламъ, относящимся до временнообязанныхъ крестьянъ. 38163.—Порядокъ производства въ штабъ-офицерскіе чины лицъ, находящихся въ отпускахъ и состоящихъ въ должностяхъ по крестьянскому дѣлу. 38230.—Оставленіе на время, въ своей силѣ заключенныхъ, согласно прежнимъ правиламъ, сдѣлокъ на выкупъ крестьянъ отъ рекрутства. 38284.—Раскладка сбора на содержаніе учрежденій по крестьянскимъ дѣламъ въ Олонецкой губерніи. 38367.—Порядокъ назначенія и размѣщенія воинскихъ командъ, требуемыхъ для прекращенія волненій между крестьянами. 38447.—Время, съ коего должны быть исчисляемы сроки льготъ отъ повинностей для безземельныхъ крестьянъ, неприписавшихся къ обществамъ въ опредѣленный 6-ти-мѣсячный срокъ. 38449.—Порядокъ награжденія медалями лицъ, служащихъ по выборамъ сельскихъ обществъ. 38487.—Производство отъ военнаго вѣдомства только одного жалованья офицерамъ, находящимся въ командировкахъ для измѣренія и съемокъ по крестьянскому дѣлу. 38617.—Разрѣшеніе производства временныхъ ссудъ крестьянамъ Западной и Восточной Сибири. 38731 *б*. — Учрежденіе должности участковаго засѣдателя Бійскаго земскаго суда для надзора за крестьянами двухъ Бухтарминскихъ волостей. 38735.—Дозволеніе крестьянамъ Бѣломорскаго прибрежья вывозить въ Норвегію всякаго рода товары, наравнѣ съ купцами первыхъ двухъ гильдій. 38910. — Сохраненіе офицерамъ, опредѣляемымъ на должности по крестьянскому дѣлу, пенсій, получаемыхъ ими, изъ инвалиднаго капитала, на дѣйствительной службѣ. 38928.—Мѣры къ обезпеченію горнозаводскаго населенія частныхъ горныхъ заводовъ. 38989. — Крестьяне, не имѣющіе недвижимой собственности, если они не взяли торговыхъ свидѣтельствъ, не имѣютъ права обязываться векселями. 38993.—Служебныя права и преимущества топографовъ Министерства Внутреннихъ Дѣлъ, командированныхъ для межевыхъ работъ по крестьянскому дѣлу. 39014.—Дозволеніе проживающимъ въ городѣ Маріинскѣ раскольникамъ, Малаканской секты, состоящимъ въ крестьянскомъ званіи, записываться по этому городу въ мѣщане и купцы на временномъ правѣ, и пользоваться отлучками по Западной Сибири. 39090 *д*.

Т. XXXVIII (1863). Порядокъ принятія служащими офицерами должностей и званій по крестьянскому дѣлу. 39132.—Предоставленіе крестьянскаго званія дѣтямъ бродяги Павлова (по частному дѣлу). 39280.—Освобожденіе отъ дополнительнаго на 1863 годъ сбора къ подушной подати государственныхъ крестьянъ и всѣхъ сельскихъ обывателей губерній Архангельской и Екатеринославской и нѣкоторыхъ уѣздовъ Вологодской и Пермской губерній. 39312.—Изъятіе отъ всякихъ вообще тѣлесныхъ наказаній лицъ крестьянскаго сословія, занимающихъ общественныя по выборамъ должности. 39504, *ст. X*.—Порядокъ приписки, удаляемыхъ изъ обществъ, крестьянъ, которымъ разрѣшено приписаться къ другимъ обществамъ. 39795.—Освобожденіе крестьянскихъ обществъ отъ употребленія гербовой бумаги при составленіи довѣрительныхъ мірскихъ приговоровъ, выдаваемыхъ повѣреннымъ на хожденіе по дѣламъ сихъ обществъ. 39841.—Порядокъ возмѣщенія издержекъ по командированію воинскихъ командъ въ имѣнія не повинующихся крестьянъ. 39857.—Сокращеніе числа и состава мѣстныхъ по крестьянскимъ дѣламъ учрежденій. 39915.—Отвращеніе затрудненій отъ мелкаго состава сельскихъ обществъ. 39959.—Упраздненіе существующихъ въ казенныхъ селеніяхъ Островскомъ, Московской губерніи, и Павловскомъ,

Вятской губерніи, училищъ для приготовленія крестьянскихъ мальчиковъ въ писаря. 40014.—Порядокъ назначенія отъ крестьянскихъ обществъ пособій на содержаніе бѣдныхъ и сирыхъ дѣтей въ православныхъ приходскихъ школахъ въ Лифляндской губерніи. 40075. — Порядокъ высылки на родину крестьянъ, прибывающихъ въ С.-Петербургъ и его окрестности, безъ узаконенныхъ видовъ, для ходатайства по собственнымъ дѣламъ и по дѣламъ сельскихъ обществъ. 40246. — Распространеніе на крестьянъ, переселяющихся по собственному желанію въ степныя станицы Сибирскаго казачьяго войска областей Семипалатинской и сибирскихъ Киргизовъ, тѣхъ правъ, льготъ и пособій отъ Правительства, какими пользуются крестьяне, переселяемые туда по распоряженію Правительства. 40328.—Освобожденіе кундровскихъ Татаръ, сельскихъ обывателей, Красноярскаго уѣзда, Астраханской губерніи, отъ платежа дополнительнаго сбора къ оброчной подати. 40430.

Т. XXXIX (1864). Устройство быта крестьянъ селеній, обращаемыхъ въ города. 40844.—Продолженіе, на 1865 годъ, взиманія дополнительнаго сбора къ подушной подати съ сельскихъ обывателей. 41383.

Т. XL (1865). Размѣръ вознагражденія должностнымъ лицамъ общественнаго крестьянскаго управленія, назначеннымъ не по избранію обществъ. 42027. — Обложеніе крестьянъ Охотскаго и Удскаго округовъ Приморской области подушною податью въ 90 коп. съ души и сложеніе затѣмъ, всѣхъ состоящихъ на нихъ по прочимъ сборамъ, недоимокъ, за прежнее время. 42219. — Порядокъ разсмотрѣнія заявленій крестьянъ Украинскихъ губерній, о принадлежности имъ земель. 42276.—Продолженіе взиманія дополнительнаго къ подушной подати сбора съ сельскихъ обывателей, на 1866 годъ. 42549.—Предоставленіе городскимъ и уѣзднымъ полиціямъ С.-Петербургской губерніи выдавать четырехмѣсячныя по паспортамъ отсрочки прибывающимъ въ сію губернію иногородныхъ крестьянамъ. 42564.—Ограниченіе права крестьянъ касательно пользованія простымъ камнемъ съ выгоновъ общихъ съ помѣщиками. 42642.—Дозволеніе полиціямъ городовъ Челябы, Троицка и Верхнеуральска, Оренбургской губерніи, выдавать четырехмѣсячныя по паспортамъ отсрочки крестьянамъ, прибывающимъ въ тѣ города для заработковъ. 42644.

Т. XLI (1866). Порядокъ выкупа угодій, принадлежащихъ крестьянамъ западныхъ губерній, по расположенныхъ въ предѣлахъ Царства Польскаго, а также угодій, принадлежащихъ крестьянамъ Царства, по расположенныхъ въ предѣлахъ Имперіи. 43511. — Разрѣшеніе отчислять изъ хозяйственнаго крестьянскаго капитала по удѣльнымъ имѣніямъ 50.000 руб. на удовлетвореніе крестьянъ, состоявшихъ въ удѣльномъ вѣдомствѣ, за пожарные убытки, и причисленіе впослѣдствіи остатка отъ сего капитала къ общему по Имперіи продовольственному капиталу. 43618.—Дарованіе шестилѣтней льготы отъ платежа казенныхъ податей и денежныхъ сборовъ крестьянамъ-батракамъ Сѣверо-Западнаго края, получившимъ участки земли менѣе трехъ десятинъ отъ сельскихъ обществъ крестьянъ-собственниковъ. 43634.—Передача общимъ губернскимъ и мѣстнымъ по крестьянскимъ дѣламъ учрежденіямъ завѣдыванія дѣлами по рекрутской повинности государственныхъ крестьянъ, переданныхъ въ вѣдѣніе этихъ учрежденій. 43725.—Продолженіе, въ 1867 году, взиманія дополнительнаго сбора къ подушной съ сельскихъ обывателей подати. 43761.—Увеличеніе размѣра поземельнаго сбора съ крестьянъ, поселившихся въ Черноярскомъ уѣздѣ, Астраханской губерніи, на Аксайскомъ участкѣ казенной земли. 43798.—Люди, приписанные къ Ижевскому оружейному заводу, увольняются навсегда отъ обязательныхъ работъ и перечисляются изъ военнаго вѣдомства въ сельскіе обыватели. 43881.—Разъясненіе 199 статьи общаго положенія о крестьянахъ 19 Февраля 1861 года, касательно того, какихъ лицъ слѣдуетъ понимать подъ «неподлежащими рекрутству», и въ какомъ порядкѣ лица эти могутъ быть облагаемы сборомъ въ мірскія суммы. 43883.—Порядокъ разсрочки казенныхъ взысканій, лежащихъ на обществахъ крестьянъ, какъ государственныхъ, такъ и всѣхъ другихъ, состоящихъ въ завѣдываніи общихъ учрежденій. 43893.—Порядокъ назначенія кредитовъ на переселеніе крестьянъ. 43987. — Передача колоній иностранныхъ поселенцевъ въ вѣдѣніе общихъ по крестьянскимъ дѣламъ учрежденій. 44000. — Поземельное устройство крестьянъ, поступившихъ въ казенное вѣдомство изъ частнаго владѣнія. 44001.

Т. XLII (1867). Дозволеніе принимать отъ крестьянъ мірскія ручательства въ обезпеченіе по содержанію ими удѣльныхъ оброчныхъ статей. 42331 *а*.—Истребованіе къ производимымъ надъ крестьянами слѣдствіямъ депутатовъ съ ихъ стороны. 44097.—Расходъ на содержаніе мѣстныхъ по крестьянскимъ дѣламъ учрежденій, открытыхъ для Башкиръ Оренбургской и Уфимской губерній. 44382. — Порядокъ отбыванія рекрутской повинности сельскими обществами бывшихъ Государевыхъ, дворцовыхъ и удѣльныхъ крестьянъ, вошедшихъ въ составъ волостей другихъ сельскихъ обывателей. 44711. — Установленіе порядка и сроковъ для принесенія крестьянами жалобъ на сельскіе и волостные сходы по дѣламъ рекрутской повинности. 44738.

Т. XLIII (1868). Порядокъ отдачи крестьянамъ въ аренду казенныхъ оброчныхъ статей. 45424.—По вопросу объ участіи сельскихъ сословій въ замѣщеніи общественныхъ должностей. 45451.—Разрѣшеніе крестьянамъ производить рубку лѣса на домашнія надобности, въ отводимыхъ для сей цѣли участкахъ, въ весеннее и лѣтнее время. 46305.—Поземельное устройство крестьянъ въ имѣніяхъ, пожертвованныхъ учебнымъ заведеніямъ. 46307.

Т. XLIV (1869). Распредѣленіе дополнительной съ сельскихъ обывателей подушной подати, назначенной ко взысканію со второй половины 1867 года. 43987 *а*.—Распредѣленіе общественнаго капитала крестьянъ Путиловской волости. 46942.—Смѣта расходовъ и раскладка сбора на губернскія и уѣздныя учрежденія по крестьянскимъ дѣламъ въ Вологодской губерніи на трехлѣтіе съ 1869 года. 47211. — Изъятіе отъ тѣлесныхъ наказаній гласныхъ изъ крестьянъ. 47223.—Установленіе ружнаго сбора съ крестьянъ Якутской области, по числу душъ 10 народной переписи. 47281.—Сложеніе недоимки рекрутъ, образовавшейся по набору 1866 года на крестьянахъ всѣхъ наименованій Усть-сысольскаго, Яренскаго, Сольвычегодскаго и частію Вельскаго уѣздовъ, Вологодской губерніи. 47660.—Совершеніе крѣпостнаго акта на промѣнъ крестьянами Таврической губерніи, Мелитопольскаго уѣзда, земли безъ уплаты крѣпостныхъ пошлинъ. 47763 *а*.—Правила объ устройствѣ поселянъ разныхъ наименованій, водворенныхъ на казенныхъ земляхъ въ Бессарабской области. 47824.

Т. XLV (1870). Упраздненіе Виленской временной коммиссіи по крестьянскимъ дѣламъ и учрежденіе особаго, для сихъ дѣлъ, отдѣленія при канцеляріи Виленскаго, Ковенскаго, Гродненскаго и Минскаго Генералъ-Губернатора. 48018.—Разъясненіе и дополненіе положенія 14 Іюля 1868 года о поземельномъ устройствѣ бессарабскихъ поселянъ. 48089.—Правила о разверстаніи угодій и о перенесеніи поселянскихъ усадьбъ въ Бессарабской области. 48160.

Т. XLVI (1871). Измѣненіе правилъ о взысканіи недоимокъ съ частныхъ землевладѣльцевъ. 49305. — Разсчеты съ владѣльцами поіезуитскихъ имѣній, по обязательному выкупу земли крестьянами сихъ имѣній. 49415. — Имѣютъ ли мировые посредники право, въ указанныхъ законами случаяхъ и въ предѣлахъ власти, имъ предоставленной, подвергать взысканіямъ крестьянъ и должностныхъ лицъ крестьянскаго управленія, избранныхъ въ почетные мировые судьи. 50177. — Ограниченіе продажи крестьянскаго имущества на пополненіе недоимокъ и взысканій. 50338.

Т. XLVIII (1873). Упраздненіе временнаго при канцеляріи Виленскаго Генералъ-Губернатора отдѣленія по крестьянскимъ дѣламъ, равно канцеляріи по водворенію русскихъ землевладѣльцевъ въ Сѣверо-Западномъ краѣ,

51973.—Устраненіе недоразумѣній относительно назначенія земскими собраніями пособій присяжнымъ засѣдателямъ изъ крестьянъ. 52750 *а*.

Т. L (1875). Замѣна на сельскихъ сходахъ домохозяевъ, находящихся въ отлучкѣ. 55291. —Освобожденіе семействъ крестьянъ селеній, уплачивающихъ подати безъ круговой поруки, отъ взноса податей за убылыхъ и неспособныхъ къ труду членовъ ихъ, а также за поступившихъ въ военную службу. 55432.

Т. LI (1876). О срокѣ найма сибирскихъ крестьянъ, мѣщанъ и ссыльно-поселенцевъ на золотые промыслы въ Амурской и Приморской областяхъ. 55507.—По проекту правилъ о порядкѣ возведенія построекъ въ селеніяхъ. 55786.—Объ устройствѣ половниковъ, проживающихъ на владѣльческихъ земляхъ въ Вологодской губерніи. 55867.—О разверстаніи общихъ помѣщика и крестьянъ выгоновъ, по требованію одной изъ сторонъ. 55953.—О разрѣшеніи губернскимъ земскимъ собраніямъ употреблять часть запасныхъ страховыхъ капиталовъ на мѣры предупрежденія и пресѣченія пожаровъ въ селеніяхъ. 55959.—Объ оставленіи въ вѣдѣніи учрежденій по крестьянскимъ дѣламъ нѣкоторыхъ дѣлъ и о порядкѣ разсмотрѣнія жалобъ по установленію опекъ и сохраненію наслѣдствъ, коп поступятъ въ означенныя учрежденія до открытія новыхъ судебныхъ установленій Варшавскаго округа. 55968.—О предоставленіи исправникамъ права налагать взысканія на волостныхъ и сельскихъ должностныхъ лицъ, за неисполненіе ими обязанностей по призыву въ мирное время. 56357.

Т. LII (1877). О производствѣ изъ губернскихъ страховыхъ капиталовъ ссудъ сельскимъ обществамъ для пріобрѣтенія огнегасительныхъ снарядовъ. 56829. — О порядкѣ отчужденія имуществъ малолѣтныхъ крестьянъ. 56909. — О порядкѣ удаленія изъ сельскихъ обществъ порочныхъ людей по мірскимъ приговорамъ. 57209.—О нѣкоторыхъ измѣненіяхъ по учрежденіямъ, завѣдывающимъ крестьянскими дѣлами въ составѣ Главнаго Управленія Намѣстника Кавказскаго. 57369.—Объ изъятіи отъ гербоваго сбора метрическихъ свидѣтельствъ о смерти требуемыхъ казенными палатами для освобожденія крестьянскихъ семействъ отъ взноса податей за умершихъ членовъ ихъ. 57521. — О порядкѣ отграниченія крестьянскихъ надѣловъ въ имѣніяхъ, коп остаются безъ представителей владѣльцевъ. 57960.

Т. LIII (1878). О порядкѣ взысканія частныхъ долговъ съ крестьянскихъ обществъ по рѣшеніямъ судебныхъ мѣстъ. 58075.—Объ увеличеніи размѣра кормовыхъ денегъ нижнимъ чинамъ, сопровождающимъ караваны съ золотомъ и о приплатѣ къ прогонамъ крестьянамъ Западной Сибири. 58110.—О томъ, на чьей обязанности лежитъ защита правъ казны въ отношеніи взимаемаго съ крестьянъ лѣснаго налога, со времени выдачи имъ владѣнныхъ записей. 58224.—О перечисленіи Ирбитскаго уѣзда изъ малоземельныхъ въ многоземельные уѣзды, по отношенію къ отводу крестьянамъ лѣснаго надѣла. 58260.—О разверстаніи общихъ помѣщика и крестьянъ выгоновъ по требованію одной изъ сторонъ. 58280. — Объ освобожденіи выкупленныхъ отдѣльными крестьянами-домохозяевами участковъ отъ запрещеній, наложенныхъ по выкупнымъ ссудамъ. 58319.—О сдачѣ въ аренду общинныхъ земель крестьянъ, накопляющихъ недоимки оброчной подати или выкупныхъ платежей. 58342.— О порядкѣ исключенія изъ оклада лицъ податнаго состоянія поступающихъ на службу по вѣдомствамъ телеграфному и путей сообщенія. 58357. — Объ устройствѣ переселившихся въ Самарскую губернію крестьянъ другихъ губерній. 58507. — О вознагражденіи крестьянъ, наряжаемыхъ для сопровожденія транспортовъ съ золотомъ. 58564.—О порядкѣ разсмотрѣнія и утвержденія выкупныхъ договоровъ, заключенныхъ по добровольному соглашенію и безъ содѣйствія Правительства, между помѣщиками и крестьянами въ губерніяхъ Тифлисской и Кутаисской. 58771.—О порядкѣ разбора исковъ крестьянъ Кутаисской и Тифлисской губерній о недвижимыхъ имуществахъ, пріобрѣтенныхъ ими въ собственность при крѣпостномъ правѣ. 58772.—О порядкѣ вознагражденія бывшихъ удѣльныхъ крестьянъ за рекрутскія квитанціи, принятыя казною къ зачету не за семейства владѣльцевъ квитанцій, а за рекрутскіе участки. 58982. — О зачетныхъ рекрутскихъ квитанціяхъ, принадлежавшихъ крестьянскимъ обществамъ или семействамъ на основаніи статьи 203 общаго положенія о крестьянахъ 19 Февраля 1861 года. 59038. — Объ освобожденіи отъ гербоваго сбора договоровъ о наймѣ крестьянами земельныхъ участковъ. 59039.—По дѣлу крестьянки Долгановой объ оскорбленіи ею крестьянки Шпехтуровой. 59153.

Т. LIV (1879). О предоставленіи безземельнымъ крестьянамъ, получившимъ участки въ составѣ надѣловъ сельскихъ обществъ, отказываться отъ тѣхъ участковъ. 53081 *а*.— Объ учрежденіи, временно, должности непремѣнныхъ членовъ по башкирскимъ дѣламъ при Мензелинскомъ, Бирскомъ и Белебеевскомъ уѣздныхъ по крестьянскимъ дѣламъ присутствіяхъ. 59184. — Объ учрежденіи для непремѣнныхъ членовъ уѣздныхъ по крестьянскимъ дѣламъ присутствій особыхъ должностныхъ знаковъ. 59185.—О томъ: сохраняютъ ли мировые посредники въ мѣстностяхъ, гдѣ введены въ дѣйствіе судебные уставы 20 Ноября 1864 года, въ полномъ ихъ объемѣ, или же мировыя судебныя установленія отдѣльно отъ общихъ, право подвергать тѣлесному наказанію лицъ податнаго состоянія по дѣламъ, поименованнымъ въ статьяхъ 29 и 91 полож. о губернск. и уѣздн. по крест. дѣл. учрежд. 59251.—О порядкѣ обжалованія рѣшеній судовъ второй степени въ прибалтійскихъ губерніяхъ по тяжебнымъ дѣламъ крестьянъ. 59310. — О порядкѣ обращенія по назначенію капитала, завѣщаннаго гвардіи штабсъ-ротмистромъ Пантелѣевымъ на выкупъ крестьянскихъ надѣловъ помѣщичьихъ имѣній Порховскаго уѣзда. 59632.—Объ упраздненіи должности депутата отъ горнаго вѣдомства въ Вятскомъ губернскомъ по крестьянскимъ дѣламъ присутствіи. 59779.—Объ упраздненіи должности коммисара по крестьянскимъ дѣламъ въ бывшемъ Горно-Кальварійскомъ уѣздѣ, Варшавской губерніи. 59903.—О порядкѣ взысканія 1½ копѣечнаго подесятиннаго сбора съ крестьянскихъ надѣловъ, выкупаемыхъ въ области войска Донскаго безъ содѣйствія Правительства. 60127.— О пониженіи цензa для должностныхъ лицъ гминнаго и сельскаго управленія. 60131. — О порядкѣ извлеченія казною дохода отъ пропинаціи на крестьянскихъ земляхъ въ губерніяхъ Царства Польскаго. 60133. — О надѣлѣ крестьянъ поселка Звѣревскаго, области войска Донскаго, землею изъ юртъ новочеркасскихъ станицъ. 60234.—О выкупѣ крестьянскихъ надѣловъ въ неразмежеванныхъ дачахъ общаго нѣсколькихъ лицъ владѣнія. 60322.—О правахъ крестьянъ губерній Царства Польскаго на рыбныя ловли въ водахъ, прилегающихъ къ ихъ землямъ. 60485. — О невключеніи въ составъ надѣла крестьянскихъ обществъ Ростовскаго уѣзда участковъ земли въ урочищѣ «Самбекская степь», находящихся въ пользованіи владѣльцевъ хуторовъ въ семъ урочищѣ. 60491.

КРЕСТЬЯНЕ АДМИРАЛТЕЙСКАГО ВѢДОМСТВА.

Т. XXXIII (1858). Увольненіе охтенскихъ поселянъ изъ адмиралтейскаго вѣдомства, образованіе изъ нихъ пригороднаго общества съ подчиненіемъ управы его С.-Петербургской городской думѣ. 32910.

Т. XXXVI (1861). Порядокъ причисленія и устройство уволенныхъ изъ морскаго вѣдомства черноморскихъ адмиралтейскихъ поселянъ, желающихъ причислиться въ сельскія сословія, и надѣлъ ихъ землею. 37245.

КРЕСТЬЯНЕ ВОЕННО-КОННОЗАВОДСКАГО ВѢДОМСТВА.

Т. XV (1840). Выдача крестьянамъ военно-коннозаводскаго вѣдомства безденежно паспортовъ и билетовъ. 13733.

Т. XIX (1844). Участвованіе уѣздныхъ стряпчихъ въ дѣлахъ по преступленіямъ крестьянъ коннозаводскаго вѣдомства. 18345. —

Положеніе о управленіи крестьянами по вѣдомству государственнаго коннозаводства. 18388.

Т. XXI (1846). Порядокъ производства дѣлъ о незаконныхъ сборахъ съ крестьянъ коннозаводскаго вѣдомства. 20555.

Т. XXVI (1851). Мѣстное управленіе крестьянъ коннозаводскаго вѣдомства. 24945.

Т. XXVIII (1853). Комплектованіе гвардейской ремонтной команды рекрутами изъ коннозаводскихъ крестьянъ. 26913.

Т. XXIX (1854). Участіе коннозаводскихъ крестьянъ въ составленіи вспомогательнаго для нижнихъ чиновъ капитала и порядокъ перехода сихъ крестьянъ въ государственные. 27872.

Т. XXXIV (1859). Установленіе денежнаго сбора съ коннозаводскихъ крестьянъ, Нижегородской губерніи, Лукояновскаго уѣзда, въ замѣнъ поставки ими сѣна и соломы для Починковскаго завода. 37305.

Т. XXXV (1860). Дозволеніе крестьянамъ государственнаго коннозаводства перехода въ городское сословіе. 35936.

КРЕСТЬЯНЕ ОБЯЗАННЫЕ.

Т. XVII (1842). Предоставленіе помѣщикамъ заключать съ крестьянами договоры на отдачу имъ участковъ земли въ пользованіе за условленныя повинности, съ принятіемъ крестьянами, заключившими договоръ, названія обязанныхъ крестьянъ. 15162.

Т. XIX (1844). Освобожденіе обязанныхъ поселянъ отъ платежа пени за невзносъ въ срокъ податей. 17986.

Т. XXI (1846). Производство ссудъ изъ кредитныхъ учрежденій подъ имѣнія, обязанными крестьянами населенныя. 19611.

Т. XXIII (1848). Именованіе крестьянъ, поступающихъ въ состояніе, названное свободными хлѣбопашцами, государственными крестьянами, водворенными на собственныхъ земляхъ. 22441.

Т. XXV (1850). Въ переписи вносятся обязанные поселяне. 23817, *ℱ 3, п. 6.*

Т. XXXVI (1861). Манифестъ о дарованіи крѣпостнымъ людямъ правъ состоянія свободныхъ сельскихъ обывателей и объ устройствѣ ихъ быта. 36650.—Указъ объ учрежденіи надлежащаго распоряженія къ приведенію въ исполненіе положеній и правилъ о крестьянахъ и дворовыхъ людяхъ, вышедшихъ изъ крѣпостной зависимости. 36652. — Учрежденіе Главнаго Комитета объ устройствѣ сельскаго состоянія и закрытіе Главнаго Комитета по крестьянскому дѣлу. 36653.—Учрежденіе въ Государственной Канцеляріи особаго отдѣленія по дѣламъ объ устройствѣ сельскаго состоянія. 36655.—Общее положеніе о крестьянахъ, вышедшихъ изъ крѣпостной зависимости. 36657.—Отмѣна навсегда крѣпостнаго права помѣщиковъ на дворовыхъ людей. *Тамъ же, ст. 1 и слѣд.*—Крестьяне, вышедшіе изъ крѣпостной зависимости, именуются: «временнообязанными крестьянами» и «крестьянами-собственниками». *Тамъ же, ст. 15, 16 и др.*—Права крестьянъ, вышедшихъ изъ крѣпостной зависимости (личныя, по состоянію и по имуществу). *Тамъ же, ст. 21—39.*—Устройство сельскихъ обществъ и волостей и общественное ихъ управленіе (сельскій сходъ, сельскій староста, сельскій старшина, его помощники, сборщикъ податей, волостной сходъ, волостной старшина съ волостнымъ правленіемъ и волостной крестьянскій судъ). *Тамъ же, ст. 40—163.*—Порядокъ увольненія крестьянъ изъ сельскихъ обществъ и приписки къ обществамъ. *Тамъ же, ст. 130—147.*—Права и обязанности крестьянъ-собственниковъ. *Тамъ же, ст. 156—179.*—Сборъ повинностей казенныхъ, земскихъ и мірскихъ съ крестьянъ, вышедшихъ изъ крѣпостной зависимости. *Тамъ же, ст. 164—191.*—Порядокъ отправленія рекрутской повинности крестьянами, вышедшими изъ крѣпостной зависимости. *Тамъ же, ст. 192—207.*—Положеніе о выкупѣ крестьянами, вышедшими изъ крѣпостной зависимости, ихъ усадебной осѣдлости и содѣйствіе Правительства къ пріобрѣтенію сими крестьянами въ собственность полевыхъ угодій. 36659.—Положеніе о губернскихъ и уѣздныхъ по крестьянскимъ дѣламъ учрежденіяхъ. 36660.—Правила о порядкѣ приведенія въ дѣйствіе положенія о крестьянахъ, вышедшихъ изъ крѣпостной зависимости. Правила сіи опредѣляютъ: 1) права, пріобрѣтаемыя крестьянами по обнародованіи положеній, и отношенія ихъ къ помѣщикамъ до введенія въ дѣйствіе уставныхъ грамотъ и до учрежденія волостей, и 2) порядокъ составленія, разсмотрѣнія, повѣрки, утвержденія и введенія въ дѣйствіе уставныхъ грамотъ, коими опредѣляются постоянныя поземельныя отношенія помѣщиковъ и крестьянъ. 36661.—Мѣстныя положенія о поземельномъ устройствѣ крестьянъ, водворенныхъ на помѣщичьихъ земляхъ въ губерніяхъ: великороссійскихъ, новороссійскихъ и бѣлорусскихъ. 36662;—малороссійскихъ: Черниговской, Полтавской и части Харьковской. 36663;—Кіевской, Подольской и Волынской. 36664;—Виленской, Гродненской, Ковенской, Минской и части Витебской. 36665.—Дополнительныя правила объ устройствѣ крестьянъ, водворенныхъ въ имѣніяхъ мелкопомѣстныхъ владѣльцевъ, и о пособіи симъ владѣльцамъ. 36666. — Дополнительныя правила о крестьянахъ и дворовыхъ людяхъ, вышедшихъ изъ крѣпостной зависимости, въ землѣ войска Донскаго. 36670; — въ Ставропольской губерніи. 36671;—въ Сибири. 36672.—Правила о людяхъ, вышедшихъ изъ крѣпостной зависимости, въ Бессарабской области. 36673.—Собраніе свѣдѣній о числѣ односелій, находящихся въ губерніяхъ: Виленской, Гродненской, Ковенской, Минской и части Витебской. 36677.—Порядокъ разсылки Манифеста и прочихъ законоположеній о крестьянахъ, выходящихъ изъ крѣпостной зависимости. 36685. — Предоставленіе начальникамъ губерній, при особенно успѣшныхъ занятіяхъ ихъ по крестьянскому дѣлу, слагать часть прочихъ своихъ обязанностей на вице-губернаторовъ. 36769.—Правила о наймѣ крестьянъ всѣхъ наименованій для исполненія казенныхъ, общественныхъ или государственныхъ работъ. 36793.—Порядокъ обсужденія вопросовъ, возникающихъ при введеніи въ дѣйствіе положеній о крестьянахъ, вышедшихъ изъ крѣпостной зависимости. 36849.—Смѣты и раскладки сбора на издержки по крестьянскому дѣлу. 36865.—Порядокъ опредѣленія числа мировыхъ участковъ въ уѣздахъ. 36866. — Прекращеніе назначенія крестьянъ въ служительскія должности при архіерейскихъ домахъ и монастыряхъ, устройство быта сихъ крестьянъ и отпускъ означеннымъ духовнымъ учрежденіямъ особыхъ суммъ въ замѣнъ назначенія служителей. 36867. — Учрежденіе медали за труды по освобожденію крестьянъ. 36875. — Дозволеніе межевымъ чинамъ, вѣдомства государственныхъ имуществъ, заниматься межевыми работами по крестьянскому дѣлу. 36879.—Завѣдываніе дѣлами о пожертвованіяхъ на училища для крестьянскихъ дѣтей, вышедшихъ изъ крѣпостной зависимости, сосредоточивается въ Министерствѣ Внутреннихъ Дѣлъ. 36908.—Предоставленіе права на полученіе золотой медали 19 Февраля 1861 года Генералъ-Губернаторамъ и Губернаторамъ, занимавшимъ сіи мѣста въ теченіе времени съ 20 Ноября 1857 года до закрытія въ каждой губерніи дворянскаго комитета по устройству крестьянскаго быта. 36909. — Порядокъ взысканія дополнительныхъ гильдейскихъ повинностей съ крестьянъ, вступающихъ въ договоры съ казною. 36921.—Порядокъ отправленія подводной повинности, впредь до 15 Марта 1862 года. 36922.—Порядокъ измѣненія раздѣленія уѣздовъ на станы, въ видахъ лучшаго устройства волостей временнообязанныхъ крестьянъ. 36925. — Порядокъ отбыванія барщинной повинности, до утвержденія уставныхъ грамотъ. 36926. — Размѣръ барщинной повинности въ Динабургскомъ, Дрисенскомъ, Люцинскомъ и Рѣжицкомъ уѣздахъ Витебской губерніи, впредь до утвержденія уставныхъ грамотъ. 36982.—Порядокъ образованія мировыхъ учрежденій въ тѣхъ губерніяхъ и уѣздахъ, гдѣ мало помѣщичьихъ крестьянъ. 36997.—Поясненіе пункта 4-го правилъ для составленія урочныхъ положеній въ губерніяхъ Виленской, Гродненской, Ковенской, Минской и части Витебской. 36998. — Лѣтнія полугодія для крестьянскихъ работъ должны заключать въ себѣ шесть мѣся-

цевъ. 36999.—Порядокъ возвращенія въ С.-Петербургъ Свиты Его Величества генералъ-маіоровъ и флигель-адъютантовъ, командированныхъ въ разныя губерніи по крестьянскому дѣлу. 37026.—Для усиленія межевыхъ средствъ въ губерніяхъ, разрѣшено офицерамъ всѣхъ родовъ войскъ принимать участіе въ работахъ при производствѣ измѣренія и съемки земель. 37027. — Порядокъ заявленія крестьянами желанія перейти на оброкъ. 37069.—Права вступленія въ бракъ лицъ женскаго пола изъ дворовыхъ и изъ крестьянъ. 37070.—Наказаніе лицъ, виновныхъ въ подстрекательствѣ крестьянъ къ неповиновенію и безпорядкамъ. 37071.—Увольненіе временнообязанныхъ крестьянъ, отъ обязательныхъ отношеній къ помѣщикамъ, съ предоставленіемъ имъ земель въ собственность, по условіямъ съ помѣщиками, безъ содѣйствія Правительства. 37072.—Какія должностныя лица мѣстныхъ по крестьянскимъ дѣламъ учрежденій сохраняютъ пенсіи, получаемыя ими за прежнюю службу. 37074.—Опредѣленіе размѣра смѣшанной оброчно-барщинской повинности. 37106.—Образцы государственныхъ: пятипроцентнаго банковаго билета и выкупнаго свидѣтельства, назначенныхъ къ выдачѣ помѣщикамъ, въ видѣ выкупной ссуды, причитающейся за крестьянъ, вышедшихъ изъ крѣпостной зависимости. 37108. — Льготы и преимущества крестьянъ, состоящихъ пилотскими и шлюпкинскими лоцманами въ Забайкальской области Восточной Сибири. 37157, *§ 18*. — Порядокъ отработки сгонныхъ дней въ губерніяхъ Кіевской, Подольской и Волынской. 37178.—Порядокъ избранія депутатовъ отъ дворянства въ С.-Петербургскую сохранную казну по дѣламъ, касающимся выкупа крестьянскихъ угодій. 37179.—Предоставленіе мировымъ посредникамъ въ С.-Петербургѣ принимать къ разбирательству дѣла между проживающими здѣсь, временно или постоянно, помѣщиками и временнообязанными крестьянами. 37180.—Порядокъ устройства населенныхъ временнообязанными крестьянами имѣній, принадлежащихъ разнымъ учрежденіямъ и обществамъ. 37181.—Дополненіе и измѣненіе нѣкоторыхъ постановленій касательно заповѣдныхъ имѣній, въ коихъ водворены временнообязанные крестьяне. 37205.—Предоставленіе правителямъ канцелярій Генералъ-Губернаторовъ и губернаторовъ права на полученіе серебряной медали за труды по освобожденію крестьянъ. 37214.—Усиленіе межевыхъ средствъ по крестьянскому дѣлу. 37252.—Допущеніе раскольниковъ къ исправленію крестьянскихъ общественныхъ должностей. 37292.—Порядокъ зачета платежей, вносимыхъ временнообязанными крестьянами на уплату казенныхъ податей и другихъ сборовъ, и взысканіе недоимокъ въ сихъ сборахъ, накопившихся до обнародованія положеній 19 Февраля 1861 года. 37293.—Порядокъ составленія уставныхъ грамотъ и договоровъ о выкупѣ крестьянами угодій въ имѣніяхъ, состоящихъ въ пожизненномъ владѣніи. 37294.—Порядокъ надѣла землею крестьянъ, записанныхъ по ревизіи въ имѣніи одного помѣщика и водворенныхъ въ имѣніи другаго. 37296.—Правила, коими должны руководствоваться волостные суды, старшины и старосты, при отправленіи своихъ обязанностей. 37297.—Установленіе особыхъ знаковъ для должностныхъ лицъ изъ крестьянъ. 37298.—Порядокъ межевыхъ дѣйствій при разграниченіи или разверстаніи угодій и отмежеваніи выкупленныхъ крестьянами земель. 37299.—Какія должности крестьянъ слѣдуетъ признавать хозяйственными въ губерніяхъ: Кіевской, Подольской и Волынской, и сколько крестьянъ и на какой срокъ могутъ быть удерживаемы въ этихъ должностяхъ. 37332.—Освобожденіе, въ нѣкоторыхъ случаяхъ, отъ тѣлеснаго наказанія крестьянокъ, вышедшихъ изъ крѣпостной зависимости. 37333.—Льготы крестьянамъ, непользующимся землей и выходящимъ изъ мірскихъ обществъ. 37334. — Порядокъ переселенія крестьянъ по сдѣлкамъ и актамъ, совершеннымъ до обнародованія положеній 19 Февраля 1861 года. 37335.—Вѣнчаніе крестьянъ, вышедшихъ изъ крѣпостной зависимости. 37343.—Прекращеніе разбора дѣлъ о правахъ вольныхъ людей въ западныхъ губерніяхъ, записанныхъ по ревизіямъ помѣщичьими крестьянами. 37426.—Размѣръ надѣла въ Яренскомъ и Устьсысольскомъ уѣздахъ, Вологодской губерніи, для отвода крестьянамъ, приписаннымъ къ заводамъ. 37427.—Размѣръ указнаго надѣла въ Енотаевскомъ уѣздѣ Астраханской губерніи. 37428 —Разрѣшеніе вводить Великороссійское положеніе объ устройствѣ быта помѣщичьихъ крестьянъ въ нѣкоторыхъ имѣніяхъ, находящихся въ сѣверной части Сосницкаго уѣзда Черниговской губерніи. 37429.—На чей счетъ слѣдуетъ относить издержки при переселеніи временнообязанныхъ крестьянъ, удаляемыхъ изъ обществъ по мірскимъ приговорамъ или по требованію помѣщика или опороченныхъ судебными приговорами. 37430.—Порядокъ выдачи паспортовъ и билетовъ на отлучки крестьянамъ, вышедшимъ изъ крѣпостной зависимости. 37431. — Отмѣна въ литовскихъ губерніяхъ нѣкоторыхъ повинностей крестьянъ въ отношеніи помѣщиковъ. 37437. — Примѣненіе мѣстнаго Великороссійскаго положенія объ устройствѣ быта помѣщичьихъ крестьянъ къ Новозыбковскому, Суражскому, Мглинскому, Стародубскому и Новгородсѣверскому уѣздамъ Черниговской губерніи, и порядокъ введенія Малороссійскаго положенія въ отдѣльныхъ имѣніяхъ тѣхъ же уѣздовъ. 37438.—Опредѣленіе линіи для разграниченія, на двѣ мѣстности, помѣщичьихъ имѣній Васильковскаго уѣзда Кіевской губерніи. 37439.—Освобожденіе, въ нѣкоторыхъ случаяхъ, отъ тѣлесныхъ наказаній временнообязанныхъ крестьянъ, коимъ лично объявлено Высочайшее благоволеніе. 37440.—Порядокъ разрѣшенія вопросовъ касательно примѣненія положеній 19 Февраля 1861 года къ устройству быта обязанныхъ (по закону 1842 года [15462]) крестьянъ. 37516.—Упраздненіе въ имѣніи Межеричѣ, Волынской губерніи, писарской школы, учрежденной для приготовленія крестьянскихъ мальчиковъ на должности сельскихъ писарей. 37582.—Порядокъ выдачи пособій временнообязанныхъ крестьянамъ пострадавшимъ отъ пожаровъ. 37585.—Порядокъ выдачи крестьянамъ отсрочекъ по паспортамъ. 37604.—Непремѣнное и точное исполненіе крестьянами установленныхъ въ пользу помѣщиковъ повинностей. 37633.—Прекращеніе, съ 1 Января 1861 года, взиманія съ вышедшихъ изъ крѣпостной зависимости крестьянъ пени за несрочный взносъ податей и неначисленіе оной на недоимки прежнихъ лѣтъ, состоящія на помѣщичьихъ имѣніяхъ. 37634.—Отмѣна платы съ временнообязанныхъ крестьянъ, за леченіе ихъ въ Московской Голицынской больницѣ. 37644. — Освобожденіе должностныхъ лицъ общественнаго крестьянскаго управленія отъ исправленія издѣльной повинности въ пользу помѣщиковъ. 37645. — Прекращеніе всѣхъ обязательныхъ отношеній крестьянъ къ владѣльцамъ, по утвержденіи выкупа крестьянами ихъ земельнаго надѣла. 37647.—Наблюденіе за непремѣннымъ и точнымъ исполненіемъ крестьянами установленныхъ въ пользу помѣщиковъ повинностей. 37654.—Возложеніе на государственный банкъ, вмѣсто С.-Петербургской сохранной казны, выпуска и погашенія банковыхъ билетовъ и свидѣтельствъ по выкупу крестьянами земельныхъ угодій. 37665.—Разъясненіе крестьянамъ, какія права предоставлены имъ положеніями 19 Февраля 1861 года, и какія съ тѣмъ вмѣстѣ лежатъ на нихъ обязанности. 37694.—Порядокъ перечисленія въ городскія общества временнообязанныхъ крестьянъ Бессарабской области. 37712.—Упраздненіе сельскихъ правленій въ Таврической губерніи и открытіе дѣйствій волостныхъ правленій. 37731.—Перечисленіе изъ втораго стана Валковскаго въ первый станъ Харьковскаго уѣзда деревень Ѳедоровки, Вертѣевки и Варваровки, для лучшаго устройства волостнаго управленія въ сихъ имѣніяхъ. 37739. — Освобожденіе агаларовъ бывшихъ татарскихъ дистанцій Грузіи отъ управленія обществами поселянъ, живущихъ на ихъ земляхъ, и мѣры къ устройству управленія сими обществами. 37743.—Отношенія заграничныхъ выходцевъ, поселяющихся на владѣльческихъ земляхъ, къ крестьянскимъ обществамъ. 37760, *ст. II*.—Устройство быта крестьянъ въ имѣніяхъ ленныхъ и поіезуитскихъ. 37761. — Безплатный пріемъ на излеченіе въ

Павловскую больницу, въ Москвѣ, крестьянъ, вышедшихъ изъ крѣпостной зависимости. 37802.

Т. XXXVII (1862). Смѣты и раскладки сбора на содержаніе губернскихъ и уѣздныхъ по крестьянскимъ дѣламъ учрежденій. 37861.—Раскладка сбора на содержаніе учрежденій по крестьянскимъ дѣламъ въ губерніяхъ: Смоленской, Новгородской, Олонецкой, С.-Петербургской, Орловской и Оренбургской. 37875. — Порядокъ повѣрки и введенія уставныхъ грамотъ, составленныхъ помѣщиками, безъ соглашенія съ крестьянами, на основаніи правилъ, изложенныхъ въ положеніяхъ 19 Февраля 1861 года. 37876.—Назначеніе высшаго и низшаго размѣровъ надѣла крестьянъ землею въ Устюгскомъ уѣздѣ, Вологодской губерніи. 37877.—Назначеніе размѣровъ надѣла крестьянъ землею въ Верхотурскомъ уѣздѣ, Пермской губерніи. 37878.—Порядокъ отчужденія подъ желѣзныя дороги земель, находящихся въ пользованіи крестьянъ или въ составѣ крестьянскаго надѣла. 37880.—Распространеніе на 1862 годъ дѣйствія Высочайшаго повелѣнія 1 Іюня 1861 года касательно лицъ, уличаемыхъ въ подстрекательствѣ крестьянъ къ неповиновенію и безпорядкамъ. 37900.—Порядокъ взысканія съ крестьянъ недоимокъ и долговъ помѣщику за прежнее время. 37922.—Освобожденіе обществъ временнообязанныхъ крестьянъ отъ платежа податей и повинностей за крестьянъ, увольняемыхъ по ст. 8 мѣстн. Великор. положенія. 37923.—Приписка бѣглыхъ крестьянъ, незначащихся по 10-й ревизіи. 37924.—Поставленіе на видъ волостнымъ правленіямъ и сельскимъ обществамъ временнообязанныхъ крестьянъ узаконеній, воспрещающихъ пищенство 37945.—Прекращеніе дѣлъ о бывшихъ крѣпостныхъ людяхъ, доставшихся лицамъ, неимѣвшимъ права владѣть ими, а также по искамъ о свободѣ отъ крѣпостной зависимости, и правила для устройства сихъ людей. 37946.—Порядокъ выкупа земли временнообязанными крестьянами имѣній, состоящихъ подъ запрещеніемъ. 37980.—Недопущеніе обязательнаго для крестьянъ разверстанія угодій ранѣе установленнаго въ положеніяхъ 19 Февраля 1861 года двухлѣтняго срока. 38011. — Порядокъ опредѣленія размѣра оброка съ крестьянъ, переходящихъ съ издѣльной на денежную повинность. 38012.—Раздѣленіе на мѣстности 8 уѣздовъ Волынской губерніи и дозволеніе нѣкоторымъ владѣльцамъ имѣній, отнесенныхъ въ низшей мѣстности, ходатайствовать о возвышеніи слѣдующихъ съ крестьянъ повинностей. 38057.—Поземельное устройство крестьянъ въ Астраханскомъ и Красноярскомъ уѣздахъ. 38081.—Водореніе отставныхъ и безсрочноотпускныхъ нижнихъ воинскихъ чиновъ въ селеніяхъ крестьянъ, вышедшихъ изъ крѣпостной зависимости. 38124. — Награжденіе крестьянъ и другихъ лицъ податныхъ сословій за заслуги и похвальныя ихъ дѣйствія по дѣламъ, относящимся до временно обязанныхъ крестьянъ. 38163.—Разрѣшеніе лицамъ податныхъ сословій приписываться къ волостямъ вышедшихъ изъ крѣпостной зависимости крестьянъ. 38179.—Поземельный надѣлъ крестьянъ одного селенія Орловской губерніи. 38200.—Предоставленіе Евреямъ права пріобрѣтать земли и угодья, принадлежащія къ помѣщичьимъ имѣніямъ, въ коихъ обязательныя отношенія крестьянъ къ владѣльцамъ прекращены. 38214.—Освобожденіе помѣщиковъ отъ обязанности платить подати и повинности за крестьянъ, отпущенныхъ на волю до обнародованія положеній о крестьянахъ, вышедшихъ изъ крѣпостной зависимости. 38236.—Уступка крестьянамъ четверти надѣла по имѣніямъ, состоящимъ подъ опекою. 38237. — Льготы поступившимъ въ сословіе государственныхъ поселянъ крестьянамъ, представленнымъ помѣщиками безъ уважительныхъ причинъ къ ссылкѣ въ Сибирь на поселеніе. 38257.—Исключеніе изъ общаго состава міркой земли свободныхъ крестьянскихъ участковъ въ Кіевской, Подольской и Волынской губерніяхъ. 38258.—Предоставленіе помѣщикамъ права употреблять издѣльную повинность крестьянъ для обработки наемной земли. 38260.—Порядокъ погашенія банковаго долга при продажѣ крестьянамъ земли изъ имѣній, заложенныхъ въ кредитныхъ установленіяхъ. 38261. — Распространеніе статьи 67 положенія о выкупѣ, на выкупныя ссуды, назначаемыя безъ согласія крестьянъ по требованію одного помѣщика. 38262.—Освобожденіе владѣльцевъ заповѣдныхъ имѣній отъ взноса въ кредитное установленіе особой суммы при уступкѣ ими временнообязаннымъ крестьянамъ безвозмездно четверти поземельнаго надѣла. 38324.—Выдача свидѣтельствъ на званіе ученаго управителя и ученаго управительскаго помощника, окончившимъ курсъ въ нѣкоторыхъ земледѣльческихъ училищахъ бывшимъ крѣпостнымъ людямъ. 38366. — Примѣненіе круговой поруки крестьянъ по отправленію повинностей въ пользу помѣщиковъ въ губерніяхъ Могилевской и бѣлорусскихъ уѣздахъ Витебской. 38368.—Распространеніе на крестьянъ, состоящихъ на издѣльной повинности, содѣйствія Правительства къ пріобрѣтенію ими въ собственность поземельнаго ихъ надѣла. 38407.—Порядокъ переложенія двутягольной повинности на подворную въ нѣкоторыхъ имѣніяхъ Минской губерніи. 38538.—Права собственности на недвижимое имущество крестьянъ, водворенныхъ въ заповѣдныхъ имѣніяхъ. 38558.—Безденежное печатаніе въ Сенатскихъ Вѣдомостяхъ запретительныхъ статей на земли, выкупаемыя крестьянами при содѣйствіи Правительства. 38560.—Распространеніе кругового между крестьянами ручательства въ неправномъ отбываніи помѣщику повинностей и на принадлежащія не мелкопомѣстнымъ владѣльцамъ малочисленныя отдѣльныя сельскія общества, въ которыхъ числится по 10-й ревизіи менѣе 21 души мужескаго пола. 38576.—Устройство переселенныхъ въ землю войска Донскаго временно обязанныхъ крестьянъ одного селенія Орловской губерніи. 38577.—Порядокъ опредѣленія размѣра повинности въ тѣхъ имѣніяхъ Кіевской, Подольской и Волынской губерній, гдѣ нѣкоторые крестьяне надѣлены слишкомъ большими усадьбами. 38578.—Размѣръ выкупной ссуды, при пониженіи помѣщикомъ оброка съ крестьянъ противъ установленныхъ размѣровъ. 38657. — Устройство крестьянъ, поселенныхъ въ однодворцахъ губерній: Виленской, Гродненской, Ковенской, Минской и нѣкоторыхъ уѣздовъ Витебской. 38658.—Смѣты и раскладки сбора на губернскія и уѣздныя по крестьянскимъ дѣламъ учрежденія. 38681. — Предоставленіе Нижегородскому Александровскому дворянскому банку права перевода долговъ на крестьянскій надѣлъ и пріема въ залогъ ненаселенныхъ земель. 38682.—Предоставленіе правъ государственной службы фельдшерамъ и аптекарскимъ ученикамъ странноприимнаго въ Москвѣ дома графа Шереметева, происходящимъ изъ крестьянъ Молодотудской вотчины Тверской губерніи. 38714.—Исчисленіе повинности въ уставныхъ грамотахъ съ крестьянъ, состоящихъ на смѣшанной повинности, въ сѣверозападныхъ губерніяхъ. 38731. — Невзиманіе канцелярскихъ пошлинъ съ данныхъ, выдаваемыхъ временно обязаннымъ крестьянамъ на пріобрѣтенныя ими въ собственность земли, отведенныя имъ въ надѣлъ, и непечатаніе въ Сенатскихъ Вѣдомостяхъ объявленій о сихъ данныхъ. 38732.—Выдача метрическихъ свидѣтельствъ по просьбамъ временнообязанныхъ крестьянъ, вышедшихъ изъ крѣпостной зависимости. 38776.—Въ какой срокъ могутъ совершить переходъ на оброкъ крестьяне, изъявившіе желаніе перейти на оброкъ между сроками, опредѣленными уѣзднымъ мировымъ съѣздомъ для сего перехода. 38806.—Порядокъ назначенія въ рекруты въ волостяхъ крестьянъ временно обязанныхъ и собственниковъ. 38807. — Принятіе въ разсчетъ, при отводѣ надѣла, крестьянъ, сосланныхъ въ Сибирь, и взносъ за нихъ податныхъ окладовъ. 38834.—Причисленіе 8-ми душъ временнообязанныхъ крестьянъ Устюгскаго уѣзда къ казенной волости, за неимѣніемъ въ семъ уѣздѣ другихъ вышедшихъ изъ крѣпостной зависимости крестьянъ. 38891.—Подъ какимъ условіемъ дозволяется временнообязаннымъ крестьянамъ причисляться къ казеннымъ селеніямъ, неимѣющимъ излишнихъ земель. 38892.—Правила для руководства при приписке въ податныя общества семействъ тѣхъ крестьянъ, кои уволены

отъ обязательныхъ отношеній. 38893.—Вѣдомость цѣнамъ на земли, оставшіяся за надѣломъ временнообязанныхъ крестьянъ въ распоряженіи владѣльцевъ и неприпадлежащія къ населеннымъ имѣніямъ, для пріема въ залогъ по разсрочкамъ платежа акциза за вино. 38896.—Составленіе особой коммиссіи для принятія приготовительныхъ мѣръ къ сліянію сельскихъ сословій въ одно общее управленіе и для составленія положенія о примѣненіи къ государственнымъ крестьянамъ главныхъ основаній положенія 19 Февраля 1861 года о крестьянахъ, вышедшихъ изъ крѣпостной зависимости. 38897.—Дополнительныя правила о повѣркѣ и внесеніи временнообязанныхъ крестьянъ въ губерніяхъ: Виленской, Гродненской, Ковенской, Минской и въ уѣздахъ: Динабургскомъ, Дрисенскомъ, Люцинскомъ и Рѣжицкомъ, Витебской губерніи. 38938.—Высочайше утвержденныя, 19 Февраля 1861 года, дополнительныя правила объ имѣніяхъ мелкопомѣстныхъ владѣльцевъ примѣнять только къ тѣмъ владѣльцамъ и имѣніямъ, которые во время обнародованія сихъ правилъ подходили подъ условія, указанныя въ оныхъ. 38953.—Размѣръ ссуды при выкупѣ крестьянами, въ губерніяхъ Кіевской, Подольской и Волынской, всего наличнаго надѣла, безъ вакантныхъ земель. 38954.—Выкупныя свидѣтельства, выдаваемыя помѣщикамъ при пріобрѣтеніи крестьянами въ собственность земель ихъ надѣла, и право на полученіе непрерывнаго дохода, назначаемаго вмѣсто ссуды, причитающейся на выкупленныя крестьянскія земли, относятся къ числу движимыхъ имуществъ. 38966.—Нѣкоторыя измѣненія по продовольственной части въ селеніяхъ временнообязанныхъ крестьянъ. 39081.—Освобожденіе отъ предстоящаго въ 1863 году набора временнообязанныхъ крестьянъ Сольвычегодскаго, Яренскаго и Усть-сысольскаго уѣздовъ Вологодской губерніи. 39085.—Установленіе временнаго на 1863 годъ дополнительнаго сбора къ подушной и оброчной податяхъ. 39086.

Т. XXXVIII (1863). Порядокъ освобожденія бывшихъ крѣпостныхъ людей отъ рекрутства на основаніи сдѣлокъ ихъ съ помѣщиками и разборъ дѣлъ касательно дѣйствительности и законности совершенія этихъ рекрутскихъ сдѣлокъ. 39137.—Храненіе въ приказахъ общественнаго призрѣнія отпускныхъ малолѣтныхъ вольноотпущенниковъ. 39139.—Причисленіе крестьянъ, по платежу податей и отправленію рекрутской и земскихъ повинностей, къ тѣмъ обществамъ, гдѣ они получили земельный надѣлъ. 39145.—Порядокъ перехода временнообязанныхъ крестьянъ въ общества государственныхъ. 39209.—Порядокъ выдачи прогонныхъ денегъ депутатамъ горнаго вѣдомства при командированіи ихъ по крестьянскимъ дѣламъ. 39210.—Дозволеніе произвесть окончательный раздѣлъ имѣнія, принадлежащаго Полтавскому помѣщику Александру и малолѣтней племянницѣ его Маріи Оболонскимъ, не ожидая достиженія сею послѣднею совершеннолѣтія, единственно для облегченія устройства быта временнообязанныхъ крестьянъ, водворенныхъ въ семъ имѣніи. 39223.—Точное соблюденіе гражданскими палатами постановленія касательно сообщаемыхъ губернскимъ по крестьянскому дѣлу присутствіямъ свѣдѣній объ имѣніяхъ, по коимъ производятся выкупъ земли крестьянами. 39224.—Продолженіе на 1863 годъ дѣйствія Высочайше утвержденныхъ, 1 Іюня 1861 года (37071), правилъ объ удаленіи изъ мѣстъ жительства лицъ, виновныхъ въ подстрекательствѣ крестьянъ къ неповиновенію и безпорядкамъ. 39225.—Отпускъ по 15 коп. въ сутки на человѣка, вмѣсто провіанта въ натурѣ и приварочныхъ денегъ, нижнимъ чинамъ разъѣздной команды Черкасскаго округа войска Донскаго, отдѣленной отъ команды Міусскаго округа и расположенной на Задонской сторонѣ, для прекращенія бродяжничества и предупрежденія безпорядковъ въ помѣщичьихъ имѣніяхъ. 39284.—Выдача временныхъ видовъ проживающимъ въ столицахъ крестьянамъ, вышедшимъ изъ крѣпостной зависимости. 39303.—Мѣры къ облегченію и ускоренію прекращенія обязательныхъ отношеній между помѣщиками и поселенными на ихъ земляхъ временнообязанными крестьянами, посредствомъ выкупа сими послѣдними земель ихъ надѣла съ содѣйствіемъ Правительства, по губерніямъ: Виленской, Гродненской, Ковенской и Минской, а также въ Динабургскомъ, Дрисенскомъ, Люцинскомъ и Рѣжицкомъ уѣздахъ Витебской губерніи. 39337.—Порядокъ удовлетворенія долговъ помѣщиковъ выкупными процентными бумагами, выдаваемыми при выкупѣ крестьянами земель ихъ надѣла. 39343.—Устройство быта крестьянъ нѣкоторыхъ помѣщичьихъ селеній Симбирской губерніи, переписленныхъ въ 1858 году въ дворовые. 39351.—Расходы по заготовленію окладныхъ листовъ денежнымъ сборамъ, слѣдующимъ съ временнообязанныхъ крестьянъ. 39353.—Устройство временнообязанныхъ крестьянъ въ землѣ войска Донскаго. 39374.—Временныя правила о порядкѣ взноса крестьянами, вышедшими изъ крѣпостной зависимости, денежныхъ повинностей и выдачи оныхъ помѣщикамъ въ губерніяхъ: Виленской, Гродненской, Ковенской и Минской и въ уѣздахъ: Динабургскомъ, Дрисенскомъ, Люцинскомъ и Рѣжицкомъ Витебской губерніи. 39392.—Устройство быта крестьянъ, принадлежавшихъ помѣщицѣ Якубовской и уволенныхъ въ 1858 году въ обязанные. 39396.—Уравненіе крестьянскихъ повинностей въ губерніяхъ: Виленской, Гродненской, Ковенской и Минской. 39397.—Распространеніе на безземельныхъ крестьянъ имѣній Гг. Лонгиновой и Галкольгогъ, дарованныхъ дворовымъ людямъ по положенію 19 Февраля 1861 года, и предоставленіе Министрамъ Финансовъ и Внутреннихъ Дѣлъ права, по взаимному ихъ соглашенію, распространять силу означеннаго положенія и на другихъ безземельныхъ крестьянъ, постоянно находившихся во дворѣ помѣщиковъ. 39434.—Правила о составѣ и порядкѣ дѣйствій повѣрочныхъ коммиссій въ губерніяхъ: Виленской, Гродненской, Ковенской, Минской и въ 4-хъ уѣздахъ Витебской губерніи. 39463.—Учрежденіе особаго знака отличія въ память успѣшнаго введенія въ дѣйствіе положеній 19 Февраля 1861 года о крестьянахъ, вышедшихъ изъ крѣпостной зависимости, и въ изъявленіе особаго Монаршаго благоволенія къ трудамъ лицъ, принимавшихъ участіе по этому дѣлу. 39503.—Рисунокъ знака отличія 17 Апрѣля 1863 года въ память введенія въ дѣйствіе положеній о крестьянахъ, вышедшихъ изъ крѣпостной зависимости. 39511.—Возложеніе на мѣстныя волостныя и сельскія начальства Саратовской губерніи обязанности свидѣтельствовать тѣла умершихъ раскольниковъ въ селеніяхъ крестьянъ временнообязанныхъ и собственниковъ и предоставленіе Министру Внутреннихъ Дѣлъ мѣру сію распространить, въ случаѣ надобности, и на другія губерніи. 39547.—Порядокъ разграниченія угодій крестьянскихъ отъ помѣщичьихъ въ губерніяхъ и уѣздахъ Сѣверо-Западнаго края. 39570.—Поземельное устройство крестьянъ, Рязанской губерніи, села Глѣбова-Городища. 39571.—Со всѣхъ крестьянъ, состоявшихъ на издѣльной повинности, слѣдуетъ сбавлять 20%, хотя бы они перешли на оброкъ ранѣе 1 Мая 1863 года. 39573.—Порядокъ разсмотрѣнія и рѣшенія дѣлъ по искамъ крестьянъ о правахъ собственности на имущества, пріобрѣтенныя ими на имя помѣщиковъ. 39594.—Порядокъ производства разграниченія крестьянскихъ угодій отъ помѣщичьихъ одновременно съ общимъ размежеваніемъ чрезполосныхъ дачъ въ Черниговской и Полтавской губерніяхъ. 39704.—Устройство быта военныхъ поселянъ-хлѣбопашцевъ Охтенскаго пороховаго завода вѣдомства Военнаго Министерства. 39707.—Порядокъ храненія и выдачи наличныхъ денегъ и государственныхъ процентныхъ бумагъ по выкупнымъ сдѣлкамъ временнообязанныхъ крестьянъ съ помѣщиками. 39710.—Предоставленіе владѣльцамъ заложенныхъ въ кредитныхъ установленіяхъ имѣній, въ коихъ крестьяне состоятъ на издѣльной повинности, права просить объ освобожденіи отъ залога земли, оставшейся за надѣломъ крестьянъ, и переводъ банковаго долга на земли крестьянскаго надѣла. 39728.—Положеніе о крестьянахъ, водворенныхъ на земляхъ имѣ-

ній Государевыхъ, дворцовыхъ и удѣльныхъ. 39792. — Оставленіе, на время, введенной по Новгородской губерніи, примѣрной подушной раскладки сбора на содержаніе губернскихъ и уѣздныхъ по крестьянскимъ дѣламъ учрежденій и составленіе правильной раскладки поземельнаго сбора на сіи учрежденія. 39794. — Устройство быта крестьянъ, непмѣющихъ усадебной осѣдлости въ губерніяхъ Черниговской и Полтавской. 39796.—Порядокъ совершенія и свидѣтельствованія условій на наемъ крестьянами временнообязанными и собственниками земель: у помѣщиковъ, между собою и у посторонпихъ лицъ. 39798. — Устройство быта принадлежавшихъ помѣщицѣ Бочечкаровой крестьянъ Московской губерніи, Дмитровскаго уѣзда, сельца Несковъ. 39836. — Порядокъ наблюденія за добровольными сдѣлками по разграниченію и обмѣну земель и угодій между помѣщиками и крестьянами-собственниками. 39839. — Обращеніе поступающихъ въ уѣздныя казначейства съ крестьянъ сѣверо-западныхъ губерній и четырехъ инфляндскихъ уѣздовъ Витебской губерніи оброчныхъ платежей въ зачетъ слѣдующихъ, по ссудамъ, кредитнымъ установленіямъ съ помѣщиковъ сихъ губерній и уѣздовъ платежей, срокъ коимъ наступилъ послѣ 1 Марта 1863 года. 39861. — Правила касательно уплаты банковыхъ и казенныхъ долговъ изъ выкупныхъ ссудъ, по коимъ назначается 5½% непрерывный доходъ. 39880. — Медаль для награжденія лицъ, принимавшихъ участіе въ составленіи положенія о крестьянахъ, водворенныхъ на земляхъ имѣній Государевыхъ, дворцовыхъ и удѣльныхъ. 39905. — Мѣры къ ускоренію въ губерніяхъ Кіевской, Подольской и Волынской прекращенія обязательныхъ отношеній между помѣщиками и поселенными на ихъ земляхъ временнообязанными крестьянами, посредствомъ выкупа сими послѣдними земель ихъ надѣла, по распоряженію Правительства. 39928. — Устройство быта крестьянъ мелкопомѣстныхъ владѣльцевъ губерній: Виленской, Гродненской, Ковенской, Минской и 4-хъ инфляндскихъ уѣздовъ Витебской губерніи, и прекращеніе производства дѣлъ по заявленіямъ мелкопомѣстныхъ владѣльцевъ о передачѣ въ казну ихъ имѣній. 39936.—Порядокъ удовлетворенія помѣщиковъ Сѣверо-Западнаго края за поступающія въ собственность крестьянъ земли. 39960.—Права волостнаго схода по дѣламъ рекрутскимъ въ обществахъ крестьянъ, вышедшихъ изъ крѣпостной зависимости. 39984.—Порядокъ обмѣна лѣсныхъ сѣнокосовъ и опредѣленія выкупной суммы за усадьбы огородниковъ въ Сѣверо-Западномъ краѣ. 40034.—Пересоставленіе уставныхъ грамотъ, по коимъ неправильно отведенъ общій надѣлъ по нѣсколькимъ селеніямъ. 40035. — Порядокъ причисленія бывшихъ временнообязанныхъ крестьянъ къ казеннымъ селеніямъ Вятской губерніи. 40090.—Временныя правила о взносѣ крестьянами выкупныхъ платежей и выдачѣ оныхъ помѣщикамъ въ губерніяхъ: Кіевской, Подольской и Волынской. 40101.—Успленіе средствъ учрежденій по крестьянскимъ дѣламъ въ Кіевской, Подольской и Волынской губерніяхъ и вообще западныхъ губерній. 40105. — Предоставленіе льготъ въ отбываніи личныхъ и денежныхъ повинностей безземельнымъ крестьянамъ, получившимъ по уставнымъ грамотамъ надѣлъ, по непмѣющимъ усадебной осѣдлости. 40125. — Право помѣщика требовать обмѣна отведенныхъ крестьянамъ земель на другія угодья не распространяется на участки, занятые водяными мельницами крестьянъ. 40155.—Ускореніе прекращенія обязательныхъ отношеній между помѣщиками и поселенными на ихъ земляхъ временнообязанными крестьянами, произведеніемъ выкупа сими послѣдними земельнаго надѣла во всѣхъ тѣхъ сельскихъ обществахъ временнообязанныхъ крестьянъ губерніи Могилевской и уѣздовъ: Витебскаго, Велижскаго, Городецкаго, Лепельскаго, Невельскаго, Полоцкаго, Себежскаго и Суражскаго, Витебской губерніи, которыя еще не воспользовались выкупомъ угодій. 40172. — Учрежденіе въ г. Кіевѣ временной коммисіи для исполнительныхъ распоряженій по указу 30 Іюля 1863 года (39928) о прекращеніи обязательныхъ отношеній крестьянъ къ помѣщикамъ въ Кіевской, Подольской и Волынской губерніяхъ. 40175. — Зачетъ поступающихъ въ уѣздныя казначейства съ крестьянъ юго-западныхъ губерній выкупныхъ платежей въ уплату срочныхъ взносовъ по долгамъ помѣщиковъ кредитнымъ установленіямъ. 40176.—Правила о взносѣ крестьянами выкупныхъ платежей и выдачѣ оныхъ помѣщикамъ въ губерніи Могилевской и въ уѣздахъ: Витебскомъ, Велижскомъ, Городецкомъ, Лепельскомъ, Невельскомъ, Себежскомъ, Суражскомъ и Полоцкомъ, Витебской губерніи. 40178. — Пріемъ въ залоги по подрядамъ, поставкамъ и обязательствамъ съ казною свидѣтельствъ на 5½% непрерывный доходъ, назначенный помѣщикамъ по выкупу временнообязанными крестьянами земель ихъ надѣла. 40211. — Наименованіе устраиваемаго въ селѣ Маломъ Скуратовѣ, Тульской губерніи, училища Александровскимъ сельскимъ пріютомъ крестьянскихъ дѣтей села Малаго Скуратова. 40224.—Порядокъ переименованія въ города селеній временнообязанныхъ крестьянъ. 40261. — Устройство крестьянъ маіоратныхъ имѣній Юрбургскаго и Таурогенскаго, въ Ковенской губерніи. 40293. — Продолженіе, на 1864 годъ, взиманія дополнительнаго сбора къ подушной съ сельскихъ обывателей подати. 40311. — Опредѣленіе оброка въ имѣніяхъ, крестьяне коихъ не отбывали, по изданіи положенія 19 Февраля 1861 года, никакихъ повинностей за землю въ пользу помѣщиковъ. 40371. — Сокращеніе состава Пензенскаго губернскаго по крестьянскимъ дѣламъ присутствія. 40373.—Порядокъ зачета поступающихъ въ уѣздныя казначейства съ крестьянъ Могилевской и части Витебской губерніи выкупныхъ платежей въ уплату срочныхъ взносовъ по долгамъ помѣщиковъ кредитнымъ установленіямъ. 40413.

Т. XXXIX (1864). Увеличеніе состава временной коммисіи въ г. Кіевѣ для исполнительныхъ распоряженій по указу 30 Іюля 1863 года (39928), о прекращеніи обязательныхъ отношеній крестьянъ къ помѣщикамъ въ Кіевской, Подольской и Волынской губерніяхъ. 40498.—Порядокъ составленія приговоровъ объ удаленіи вредныхъ и порочныхъ членовъ изъ тѣхъ обществъ крестьянъ временнообязанныхъ и собственниковъ, коп заключаютъ въ себѣ менѣе 300 душъ. 40511. — Устройство крестьянъ имѣній Кишинскаго и Гопіондзскаго въ Гродненской губерніи. 40542 а.—Порядокъ производства окончательнаго отдѣленія крестьянскихъ угодій отъ помѣщичьей земли въ губерніяхъ: Могилевской, бѣлорусскихъ уѣздахъ Витебской, Кіевской, Подольской и Волынской. 40559. — По спору временнообязанныхъ крестьянъ, Лужскаго уѣзда, деревни Ожогинъ-Волочекъ Ивана Кирилова съ товарищами съ помѣщикомъ Франкомъ о землѣ въ пустоши Вешки. 40560. — Облегченіе крестьянъ сѣверо-и юго-западныхъ губерній въ уплатѣ оброковъ и выкупныхъ платежей. 40715.—Дозволеніе переводить на крестьянскіе надѣлы долги по ссудамъ изъ государственнаго казначейства. 40779. — Размѣръ выкупныхъ платежей съ крестьянъ, состоявшихъ на смѣшанной повинности въ инфляндскихъ уѣздахъ Витебской губерніи. 40941.—Облегченіе крестьянъ Бѣлорусскаго края въ уплатѣ выкупныхъ платежей. 40942. — Срокъ выборовъ въ должности по общественному крестьянскому управленію. 40943.—Порядокъ принесенія губернскимъ по крестьянскимъ дѣламъ присутствіямъ жалобъ на рѣшенія мировыхъ съѣздовъ. 41090. — Порядокъ выдачи прописнымъ по ревизіи крестьянамъ, вышедшимъ изъ крѣпостной зависимости и проживающимъ въ С.-Петербургѣ, свидѣтельствъ для приписки къ обществу. 41175.—Порядокъ высылки и передачи изъ судебнаго мѣста данныхъ на выкупленный надѣлъ, отъ полученія которыхъ крестьяне отказываются. 41177.—Измѣненіе правилъ счетоводства по взиманію выкупныхъ платежей съ крестьянъ-собственниковъ. 41178.—Предоставленіе крестьянамъ, вышедшимъ изъ крѣпостной зависимости, права нанимать за себя охотниковъ въ рекруты изъ бывшихъ удѣльныхъ крестьянъ и обратно. 41181.—Мѣры къ распространенію оспопрививанія между крестьянами, вышедшими изъ

крѣпостной зависимости. 41182. — Пониженіе выкупныхъ платежей за земли, отошедшія въ собственность крестьянъ Юго-Западнаго края. 41247. — Порядокъ приведенія въ извѣстность числа душъ временнообязанныхъ крестьянъ, подлежащихъ окладу. 41314.—Предоставленіе льготъ безземельнымъ крестьянамъ сѣверо-западныхъ губерній, получающимъ 3-хъ-десятинный надѣлъ усадебной осѣдлости. 41351.—Назначеніе вышедшимъ изъ крѣпостной зависимости крестьянамъ пособій за сломанныя во время пожара строенія. 41613.

Т. XL (1865). Съ кого должно взыскивать подати и другія повинности, накопившіяся на тѣхъ помѣщичьихъ крестьянахъ, которые значились за владѣльцами, безъ всякаго обезпеченія. 41791.—Порядокъ разсмотрѣнія заявленій крестьянъ малороссійскихъ губерній о принадлежности имъ земель. 41865. — Устраненіе затрудненій, встрѣчаемыхъ при изысканіи и возстановленіи границъ инвентарнаго надѣла крестьянъ въ помѣщичьихъ имѣніяхъ Юго-Западнаго края. 41980.—Воспрещеніе продажи принадлежащихъ малолѣтнымъ крестьянамъ временнообязанныхъ и собственникамъ зачетныхъ рекрутскихъ и ратническихъ квитанцій. 42202.—Дополненіе и поясненіе постановленія касательно устройства временнообязанныхъ крестьянъ въ землѣ войска Донскаго. 42331.—Дозволеніе принимать отъ крестьянъ мірскія ручательства въ обезпеченіе по содержанію ими удѣльныхъ оброчныхъ статей. 42332.—Отмѣна рекрутскаго набора предстоящаго года съ пострадавшихъ отъ неурожая хлѣба временнообязанныхъ крестьянъ Устьсысольскаго, Яренскаго и Сольвычегодскаго уѣздовъ Вологодской губерніи. 42843.

Т. XLI (1866). Передача государственныхъ крестьянъ въ вѣдѣніе общихъ губернскихъ и уѣздныхъ, а также мѣстныхъ по крестьянскимъ дѣламъ учрежденій. 42899. — Освобожденіе крестьянъ-собственниковъ, уплатившихъ причитающуюся на ихъ участокъ выкупную ссуду, отъ дальнѣйшаго взноса выкупныхъ платежей и отъ участія въ круговой по нимъ порукѣ общества. 43013.—Устройство быта обязанныхъ, по закону 1842 года, крестьянъ имѣнія князя Витгенштейна, Дружносельскаго общества, Царскосельскаго уѣзда. 43073. — Дозволеніе крестьянамъ временнообязанныхъ и собственникамъ являть духовныя завѣщанія въ волостныхъ правленіяхъ. 43090.— Нѣкоторыя перемѣны въ управленіи сельскихъ банковъ временнообязанныхъ удѣлу крестьянъ. 43155.—Возведеніе въ потомственное Россійской Имперіи дворянское достоинство Оспипа Коммисарова, временнообязаннаго крестьянина Костромской губерніи, Буйскаго уѣзда, Молвитинской волости, села Молвитина и именованіе его Коммисаровымъ-Костромскимъ. 43164. — Разъясненіе постановленій касательно льготъ крестьянъ при совершеніи ими крѣпостныхъ актовъ. 43216. — Порядокъ погашенія долга, образовавшагося за выданныя пособія пострадавшимъ отъ пожаровъ временнообязаннымъ крестьянамъ. 43310.

Т. XLII (1867). Предоставленіе Министру Финансовъ права разсрочивать лежащія на обществахъ временнообязанныхъ крестьянъ казенныя взысканія не свыше трехъ тысячъ рублей на пять лѣтъ по каждой отдѣльной волости. 41573 *а*. — Временнообязанные крестьяне, водворенные въ частныхъ имѣніяхъ, подлежащихъ обращенію въ казну, обязаны выкупить земли ихъ надѣла въ собственность, съ содѣйствіемъ Правительства. 44127. — Порядокъ совершенія сдѣлокъ на выкупъ и пріобрѣтеніе земель временнообязанными крестьянами Кутаисской губерніи. 44180. — Порядокъ разсмотрѣнія жалобъ крестьянъ, вышедшихъ изъ крѣпостной зависимости, по предмету отправленія ими рекрутской повинности. 44269.—Послѣдствія неправочнаго измѣренія поступившихъ въ надѣлъ крестьянъ земель, заявленнаго при существованіи обязательныхъ отношеній, по окончательно исполненнаго уже послѣ утвержденія выкупа. 44320.—Порядокъ отчужденія земель, входящихъ въ составъ выкупленныхъ крестьянами угодій, подъ полосы желѣзныхъ дорогъ. 44521. — Подчиненіе временнообязанныхъ крестьянъ тѣхъ губерній, на которыя распространяется Высочайше утвержденное положеніе о земскихъ учрежденіяхъ, дѣйствію установленныхъ для прочихъ сельскихъ сословій правилъ относительно платежа страховаго сбора и размѣра пособій за пожарные убытки. 44615.—Право на рыбныя ловли и другія пользованія въ предѣлахъ выкупаемаго крестьянами помѣщичьихъ имѣній надѣла. 44711 *а*.— Размѣръ оброчной подати съ крестьянъ бывшихъ мелкомѣстныхъ имѣній въ землѣ войска Донскаго. 44948. — Права и преимущества церковныхъ старостъ изъ временнообязанныхъ крестьянъ. 45194.—Порядокъ отбыванія особой повинности крестьянами изъ Татаръ, водворенными на помѣщичьихъ земляхъ въ Сигнахскомъ уѣздѣ, Тифлисской губерніи. 45222.

Т. XLIII (1868). Порядокъ разсмотрѣнія и ревизіи дѣлъ о преступленіяхъ по должности лицъ волостнаго и сельскаго управленія крестьянъ временнообязанныхъ и собственниковъ. 45452.—Разъясненіе 115 статьи положенія о крестьянахъ, вышедшихъ изъ крѣпостной зависимости. 46180. — Относительно порядка взысканія съ крестьянъ, водворенныхъ на собственныхъ земляхъ, числящихся на нихъ долговъ по ссудамъ изъ государственныхъ кредитныхъ установленій или государственнаго казначейства. 46185. — По вопросу объ освобожденіи отъ круговой поруки крестьянъ-собственниковъ, внесшихъ выкупную ссуду за ихъ земельные надѣлы. 46333. — Примѣненіе обязательнаго выкупа къ устройству быта обязанныхъ крестьянъ въ Тульчинско-Ольховатскомъ имѣніи графа Михаила Потоцкаго. 46383.

Т. XLIV (1869). Относительно порядка производства въ губернскихъ по крестьянскимъ дѣламъ присутствіяхъ Закавказскаго края дѣлъ по искамъ крестьянъ о недвижимыхъ имуществахъ, а также дѣлъ объ имѣніяхъ, состоящихъ подъ опекою. 47043.—По вопросу о правѣ бывшихъ крестьянъ донскихъ помѣщиковъ на зачисленіе ихъ въ казачье сословіе. 47091. — Невзиманіе крѣпостныхъ пошлинъ при выдачѣ данныхъ крестьянамъ, поступившихъ въ казну частныхъ имѣній. 47558.—Порядокъ пополненія недоимокъ по выкупной ссудѣ съ участковъ, состоящихъ въ потомственномъ владѣніи крестьянъ-собственниковъ. 47686. — Составленіе окладныхъ листовъ по селеніямъ. 47687. — Освобожденіе населяющихъ Холмскій уѣздъ крестьянъ отъ исполненія рекрутской повинности, съ будущаго года, въ теченіе трехъ лѣтъ. 47698.

Т. XLV (1870). Оставленіе временнообязанныхъ крестьянъ земли войска Донскаго безъ переселенія изъ станичныхъ юртовъ. 48788. — Отчужденіе подъ почтовыя дороги земель, входящихъ въ составъ выкупленнаго крестьянами надѣла. 48789.—Распространеніе Высочайше утвержденныхъ, 11 Іюля 1863 года, правилъ на сдѣлки крестьянъ-собственниковъ по обмѣну и разграниченію угодій съ лицами другихъ сословій. 48865.

Т. XLVI (1871). О безземельныхъ крестьянахъ, никуда неприписавшихся въ опредѣленный шестимѣсячный срокъ со времени полученія увольнительныхъ свидѣтельствъ. 49171. — Примѣненіе правилъ положенія о нотаріальной части къ выдачѣ данныхъ на пріобрѣтенныя крестьянами земли и порядокъ ввода во владѣніе этими землями въ мѣстностяхъ, гдѣ введены судебные уставы въ полномъ ихъ объемѣ. 49335. — О взносахъ крестьянъ бывшихъ помѣщика Хрущова. 49387. — По спору крестьянъ Елатомскаго уѣзда, села Ласина, съ помѣщикомъ Корнбутъ - Кубитовичемъ о землѣ. 49536. — Въ какомъ размѣрѣ должны помѣщики и крестьяне Сѣверо-Западнаго края уплачивать поземельные сборы за общія пастбища. 49537. — По спору крестьянъ села Сасова, Елатомскаго уѣзда, съ помѣщикомъ Булдаковымъ о землѣ. 49538.—Порядокъ производства дѣлъ, касающихся принадлежащихъ крестьянамъ - собственникамъ изъ бывшихъ государственныхъ крестьянъ, земель, вошедшихъ во владѣнныя записи. 49553. — Удовлетвореніе частныхъ долговъ временнообязанныхъ крестьянъ. 49813. — Порядокъ утвержденія сдѣлокъ по

обмѣну и разграниченію земель между крестьянами-собственниками и посторонними лицами въ губерніяхъ: Черниговской и Полтавской. 50037.—Примѣненіе къ губерніямъ Закавказскаго края правилъ о выдачѣ данныхъ на пріобрѣтенныя крестьянами земли и вводѣ крестьянъ во владѣніе этими землями въ мѣстностяхъ, гдѣ введены въ дѣйствіе судебные уставы въ полномъ ихъ объемѣ. 50042.—Предоставленіе Высочайше дарованной, 29 Сентября 1864 года, безземельнымъ крестьянамъ губерній: Виленской, Гродненской, Ковенской и Минской льготы отъ платежа податей и денежныхъ сборовъ со времени утвержденія за ними земельнаго надѣла. 50055.

Т. XLVII (1872). Примѣненіе 3-й статьи Высочайше утвержденнаго, 27 Мая 1863 года, положенія Главнаго Комитета объ устройствѣ сельскаго состоянія ко всѣмъ крестьянамъ, бывшимъ приписанными къ поссессіоннымъ фабрикамъ помѣщика Гончарова о предоставленіи въ собственность тѣхъ крестьянъ ихъ усадьбъ и покосовъ. 47938 *а*.—Порядокъ разрѣшенія ходатайствъ крестьянъ-собственниковъ о дозволеніи имъ отвести изъ выкупленнаго ими, съ содѣйствіемъ Правительства надѣла земли, для причтовъ вновь устраиваемыхъ приходовъ. 50677 *а*. — Оставленіе въ войскѣ Донскомъ временнообязанныхъ крестьянъ безъ переселенія. 50701. — Мѣра участія крестьянъ-собственниковъ Сѣверо-Западнаго края въ уплатѣ поземельныхъ сборовъ за общія ихъ съ помѣщиками пастбища. 50791 *а*.—Порядокъ выдачи крестьянамъ данныхъ въ случаѣ пріобрѣтенія ими въ собственность усадебной осѣдлости отдѣльно отъ полеваго надѣла. 51412.—Увольненіе изъ обществъ крестьянъ-собственниковъ безъ взноса требуемой статьею 173 положенія о выкупѣ суммы. 51619 *а*. — Порядокъ выдачи помѣщикамъ въ губерніяхъ, гдѣ введены судебные уставы въ полномъ ихъ объемѣ, выкупной суммы за пріобрѣтенную крестьянами въ собственность усадебную осѣдлость. 51712.

Т. XLVIII (1873). Устройство населенія въ Сухумскомъ отдѣлѣ. 48884 *а*. — Право крестьянъ на отказъ отъ надѣла по предъявленіи въ имѣніи обязательнаго выкупа. 51843.—Порядокъ выдачи крестьянамъ данныхъ на пріобрѣтаемую ими въ собственность усадебную осѣдлость отдѣльно отъ полеваго надѣла по губерніямъ Кутаисской и Тифлисской. 51980.—Введеніе проживающихъ въ Витебской губерніи панцырныхъ бояръ въ общій составъ сельскихъ или городскихъ обывателей. 52061.—О тяжебныхъ дѣлахъ относительно земель, включенныхъ въ надѣлы крестьянъ-собственниковъ и о вознагражденіи посторонннихъ лицъ, коимъ земли сіи будутъ присуждены. 52364.—Порядокъ примѣненія по Закавказскому краю Высочайшаго повелѣнія 30 Декабря 1872 года относительно выдачи помѣщикамъ выкупной суммы за пріобрѣтенную крестьянами въ собственность усадебную осѣдлость. 52443.

Т. XLIX (1874). Положеніе объ измѣненіяхъ въ устройствѣ мѣстныхъ учрежденій по крестьянскимъ дѣламъ. 53678. — Мѣры къ огражденію неправной уплаты выкупныхъ ссудъ при полюбовномъ размежеваніи земель, выкупленныхъ крестьянами съ содѣйствіемъ Правительства. 54661.

Т. L (1875). О томъ, распространяется ли Высочайшее повелѣніе 9 Іюня 1873 года о тяжебныхъ дѣлахъ относительно земель, включенныхъ въ надѣлы крестьянъ-собственниковъ, и о вознагражденіи посторонннихъ лицъ, коимъ земли сіи будутъ присуждены, на приговоры по такимъ дѣламъ судебныхъ учрежденій, неисполненные до впослѣдованія означеннаго Высочайшаго повелѣнія. 54233. — Порядокъ разрѣшенія разработки ископаемыхъ предметовъ на земляхъ, отведенныхъ въ надѣлъ крестьянамъ-собственникамъ. 54718.

Т. LI (1876). О предоставленіи льготъ отъ воинской повинности поселянамъ-собственникамъ, переселившимся изъ Турціи и Молдавіи и водворившимся въ Таврической губерніи въ 1860—1870 годахъ. 55684.—О порядкѣ совершенія крѣпостныхъ актовъ при обмѣнѣ земель между крестьянами-собственниками и другими лицами. 56639.

Т. LII (1877). О порядкѣ прекращенія обязательныхъ отношеній между собственниками и владѣльцами поземельныхъ имуществъ въ городѣ Варшавѣ. 57961.

Т. LIV (1879). О переоброчкѣ или переоцѣнкѣ повинностей временнообязанныхъ крестьянъ въ пользу помѣщиковъ, установленной положеніями 19 Февраля 1861 года. 59250.—О передачѣ въ вѣдомство Министерства Внутреннихъ Дѣлъ заѣдыванія сборомъ, взимаемымъ съ поселянъ-собственниковъ на содержаніе духовенства. 59672.

КРЕСТЬЯНЕ ГОСУДАРСТВЕННЫЕ И КАЗЕННЫЕ.

Т. I (1825—1827). О количествѣ штрафныхъ денегъ съ казенныхъ крестьянъ, за самовольную въ своихъ и неразмежеванныхъ съ помѣщиками общихъ дачахъ порубку лѣса. 3; 228. — Запрещеніе казеннымъ крестьянамъ самовольной разчистки отданныхъ имъ въ надѣлъ лѣсовъ, и порядокъ подачи отъ нихъ просьбъ о дозволеніи таковой разчистки. 73. — Порядокъ выдачи казеннымъ крестьянамъ Пермской губерніи квитанцій во взносѣ ими податей. 105. — О взысканіяхъ съ казенныхъ поселянъ за самовольную порубку казенныхъ лѣсовъ и о порядкѣ судопроизводства по преступленіямъ сего рода. 130.—Обращеніе въ пользу казны разработки каменнаго угля, находящагося въ дачахъ казенныхъ крестьянъ, и вознагражденіе ихъ другими землями. 143. — Предоставленіе Министру Финансовъ допускать при переселеніи казенныхъ крестьянъ, по мѣрѣ мѣстныхъ обстоятельствъ, нѣкоторыя изъятія изъ общихъ правилъ. 285.—Порядокъ производства дѣлъ объ отдѣленіи по крѣпостямъ помѣщичьихъ земель отъ казенныхъ селеній. 307. — Призваніе къ должному порядку казенныхъ крестьянъ нѣкоторыхъ селеній, отклонившихся отъ онаго ложнымъ толкамъ объ освобожденіи ихъ отъ податей. 330. — О назначеніи изъ крестьянскихъ дачъ лѣса на продовольствіе поселянъ и на продажу. 413, *пол. о нов. устройствѣ мѣст. части по губ., § 17, ст. 6, п. 4.*—Объ избраніи казенныхъ поселянъ въ должность полѣсовщиковъ и пожарныхъ старостъ. *§ 38.*—Объ отдѣленіи крестьянскихъ лѣсовъ отъ казенныхъ; объ отмежеваніи заказныхъ рощъ и объ отдѣленіи лѣсныхъ участковъ казеннымъ селеніямъ. *§§ 47, 48.*—О распространеніи правильнаго лѣсоводства на крестьянскіе лѣса *§ 50.*—О нарядѣ казенныхъ поселянъ для производства лѣсныхъ работъ. *§ 52.*—О срокѣ на требованіе отъ Правительства чрезвычайныхъ пособій для продовольствія казенныхъ крестьянъ. 420. 613.—Распространеніе на казенныхъ крестьянъ въ губерніяхъ С.-Петербургской и Псковской порядка управленія крестьянъ удѣльныхъ и положеніе о семъ. 423.—Устройство внутренняго управленія казенныхъ крестьянъ Бессарабской области. 444.—Отмѣна пени съ казенныхъ крестьянъ за несрочный взносъ земскихъ повинностей. 540, *ст. XIII, п. 4.*—Мѣры къ облегченію переселенія казенныхъ крестьянъ изъ внутреннихъ губерній въ Бессарабію. 592.—О предоставленіи Межевому Департаменту Сената, не поднося всеподданнѣйшихъ рапортовъ, приводить въ исполненіе рѣшенія свои, по коимъ, съ согласія Министра Финансовъ, будутъ утверждены казеннымъ крестьянамъ намежеванныя, въ пополненіе 15 десятинъ на душу пропорціи, казенныя земли. 597.—Порядокъ размежеванія казенныхъ поселянъ отъ помѣщиковъ во внутреннихъ владѣніяхъ. 767.

Т. II (1827). Дѣла казенныхъ крестьянъ въ уѣздныхъ судахъ разсматривать уѣздному судьѣ и сельскимъ засѣдателямъ вмѣстѣ съ дворянскими. 862.—О правилахъ на продажу изъ Санктпетербургскаго приказа общественнаго призрѣнія рекрутскихъ квитанцій 886.—Дозволеніе казеннымъ крестьянамъ Кавказской области продавать или представлять за себя къ зачету вмѣсто рекрутъ квитанціи, получаемыя ими за убитыхъ или увлеченныхъ хищниками людей. 977.—О составленіи и напечатаніи въ общее извѣстіе краткихъ правилъ, указующихъ обязанности казенныхъ поселянъ. 1113.—Дозволеніе казеннымъ крестьянамъ подавать

просьбы о перечисленіи ихъ въ градскія сословія, въ казенныя палаты тѣхъ губерній, куда они перечислиться намѣрены. 1123. — Объ отсрочкахъ казеннымъ крестьянамъ въ платежѣ податныхъ недоимокъ. 1140.—О надѣленіи казенныхъ крестьянъ многоземельныхъ губерній землею по числу душъ 7-й ревизіи. 1176.—Дозволеніе казеннымъ крестьянамъ отдавать нанятыхъ ими въ рекруты людей въ зачетъ будущихъ наборовъ. 1178. — Дозволеніе причислять казенныхъ крестьянъ по ихъ желаніямъ въ казачьи полки на Кавказской линіи. 1418. — О причисленіи водворившихся въ казенныхъ селеніяхъ незаконнорожденныхъ солдатскихъ дѣтей въ казенные поселяне и о считаніи дѣтей ихъ мужескаго пола, кромѣ старшаго, кантонистами. 1453. — Служилыхъ Татаръ и ясачныхъ крестьянъ Саратовской губерніи, Хвалынскаго, Кузнецкаго и Петровскаго уѣздовъ исключить изъ ламмановъ и причислить въ казенные поселяне. 1495.—О наказаніи казенныхъ крестьянъ за членовредительство въ отбываніе отъ рекрутства. 1502.—Дозволеніе казеннымъ крестьянамъ строить и покупать дома въ городахъ, кромѣ столицъ, и опредѣленіе правъ ихъ и обязанностей на таковые случаи. 1559. — О допущеніи въ губерніяхъ Санктпетербургской и Псковской къ осмотру тюремъ, когда въ нихъ содержатся казенные крестьяне, управляющихъ хозяйственными отдѣленіями казенныхъ палатъ, окружныхъ коммисаровъ и ихъ помощниковъ. 1605.—О распространеніи §§ 22 и 23 Высочайше утвержденнаго мнѣнія Государственнаго Совѣта 1818 г. Августа 21 на казенныхъ поселянъ, отдаваемыхъ по просрочкѣ паспортовъ въ военную службу, о неявкѣ коихъ на срокъ, не было подано явочныхъ прошеній. 1625.—Условія, на коихъ дозволяется пріемъ въ рекруты охотниковъ изъ казенныхъ крестьянъ безъ увольненія мірскихъ обществъ. 1672.—О приписке половниковъ, переходящихъ на казенныя земли, къ прочимъ государственнымъ крестьянамъ и о надѣленіи ихъ землями. 1675, *§ 8.*

Т. III (1828). О распространеніи на казенныхъ поселянъ вновь постановляемыхъ правилъ объ отдачѣ на откупъ казенныхъ оброчныхъ статей. 1766, *п. 1.*—О штрафахъ съ казенныхъ крестьянъ за самовольную порубку лѣсовъ, состоящихъ въ общемъ владѣніи казны и частныхъ лицъ. 1774, *п. 2.*—Наказаніе, опредѣленное казеннымъ крестьянамъ за неплатежъ податей. 2001.—Дополнительная раскладка сбора съ казенныхъ крестьянъ С.-Петербургской и Псковской губерній на жалованье волостнымъ головамъ, старшинамъ и писарямъ. 2023. — О назначеніи при предстоящемъ наборѣ изъ казенныхъ крестьянъ рекрутъ, въ случаѣ отлучки по паспортамъ очередныхъ, состоящихъ подъ очередью. 2075.—О причисленіи въ городскія общества и въ казенные поселяне людей, отсуждаемыхъ изъ помѣщичьяго владѣнія. 2149.—О невозбраненіи казеннымъ крестьянамъ причисляться, по желанію ихъ, въ казачьи полки, на Кавказской линіи поселенные. 2301. — Объ отпускѣ казеннымъ крестьянамъ дровъ и сплованнаго строеваго лѣса изъ лѣсовъ, отошедшихъ въ управленіе Департамента Корабельныхъ Лѣсовъ. 2475, *§ 18.*—О производствѣ казенными крестьянами сѣверныхъ краевъ лѣсныхъ промысловъ въ сихъ лѣсахъ. *§ 19.*—О дозволеніи переходить въ градскія сословія казеннымъ крестьянамъ, бывшимъ въ вѣдомствѣ коммисіи сооруженія храма во имя Христа Спасителя. 2525.

Т. IV (1829). О правилахъ межеванія земель, принадлежащихъ селеніямъ казеннаго вѣдомства въ Таврической губерніи. 2617, *т. II, отд. II.* — Объ обращеніи Чемоданныхъ Татаръ въ званіе государственныхъ поселянъ. 2664. — О приселеніи нѣкоторыхъ казенныхъ селеній Кавказской области къ горскому казачьему полку. 2693. — Объ отдачѣ въ военное вѣдомство нѣкоторыхъ казенныхъ селеній въ Новгородской губерніи. 2739. — Объ опредѣленіи въ Бессарабскую казенную палату чиновника, по части управленія казенными поселянами. 2834.—Объ исключеніи изъ казеннаго вѣдомства Новгородской губерніи деревни Жирковой, поступившей въ составъ военнаго поселенія. 2855. — О нераспространеніи Всемилостивѣйшаго Манифеста на освобожденіе отъ взысканія штрафа за самовольную порубку лѣсовъ никакого, кромѣ казенныхъ крестьянъ. 2921. — Объ отдачѣ въ составъ военнаго поселенія казенныхъ крестьянъ, жительствующихъ въ городѣ Ольвіополѣ. 2943.—О невзысканіи денегъ за гербовую бумагу по дѣламъ о переселеніи казенныхъ крестьянъ въ другія губерніи. 3014. — Объ исключеніи изъ подушнаго оклада принимаемыхъ въ кавказскіе линейные казаки казенныхъ крестьянъ, безъ увольнительныхъ отъ мірскихъ обществъ свидѣтельствъ. 3205.—О власти казенныхъ палатъ по утвержденію поселянъ, избираемыхъ въ волостныя и сельскія должности. 3221.—Казенныхъ крестьянъ распутнаго поведенія по негодности въ рекруты отсылать въ Сибирь на поселеніе, безъ зачета за рекрутъ. 3274.—О непроизвожденіи съ казенныхъ крестьянъ взысканія за отпускаемые имъ лѣса на домашнее ихъ употребленіе въ губерніяхъ, изобилующихъ лѣсами. 3293.—О дозволеніи приписывать къ казеннымъ селеніямъ нижнихъ чиновъ, уволенныхъ за выслугу 20 лѣтъ изъ поселенныхъ полковъ. 3313. — О причисленіи къ городу Павловску 3,461 души казенныхъ крестьянъ. 3360.

Т. V (1830). Дозволеніе казеннымъ поселянамъ на общественныхъ земляхъ, селеніямъ отведенныхъ, разводить фруктовые и виноградные сады и другія растенія. 3110, *п. 1.*—О сосредоточеніи удѣльныхъ имѣній посредствомъ обмѣна удѣльныхъ селеній на казенныя. 3427. — Дозволеніе казеннымъ крестьянамъ въ портахъ Азовскаго и Чернаго морей и дунайскихъ записываться въ сословіе или цехи вольныхъ матросовъ. 3485, *§ 29.* — О цѣнѣ, опредѣляемой за дрова и прочій лѣсъ для отпуска крестьянамъ казеннымъ и состоящимъ на панцизнѣ (барщинѣ) въ Бѣлостокской области. 3532. — О перечисленіи въ мѣщане крестьянъ деревни Шуйковой. 3548.—О дарованіи пятилѣтней льготы всѣмъ тѣмъ казеннымъ крестьянамъ, которые въ теченіи пяти лѣтъ запишутся въ мѣщане города Нарвы. 3564, *п. 6.*—О надѣленіи и уравненіи казенныхъ крестьянъ землями. 3576. —Правила для выдачи крестьянамъ закавказскихъ провинцій (Грузіи и Имеретіи) паспортовъ для отлучки отъ мѣста жительства ихъ. 3749.—О пріостановленіи до времени переселенія казенныхъ крестьянъ въ Бессарабію. 3775.—Объ исполненіи казенными палатами въ точности правилъ, предписанныхъ указомъ 10 Апрѣля 1822 года, для переселенія казенныхъ крестьянъ въ сибирскія губерніи. 3883. — О льготѣ крестьянамъ Бессарабской области, занимающимся торговлею, требующею взятія торговыхъ свидѣтельствъ. 3952, *п. 7.*—О правѣ казенныхъ крестьянъ входить въ обязательства съ казною только по предметамъ ихъ промышленности и на содержаніе почтовыхъ станцій. 4007, *§§ 7, 14, 46.*—Дозволеніе по казеннымъ старостинскимъ и аренднымъ имѣніямъ отдавать крестьянъ, называемыхъ кутниками, въ работники къ зажиточнымъ хозяевамъ. 4148. — Запрещеніе принимать въ придворные пѣвчіе, безъ Высочайшаго разрѣшенія людей, принадлежащихъ къ податнымъ состояніямъ. 4225.

Т. VI (1831). О волостныхъ училищахъ казенныхъ поселянъ *Прибавл. къ т. V, 4219 б).*—О распространеніи на всѣ губерніи дозволенія принимать въ рекруты финляндскихъ уроженцевъ за семейства россійскихъ казенныхъ поселянъ. 4280.—Дополнительныя правила для переселенія казенныхъ крестьянъ и надѣленія ихъ землею. 4311.—Дозволеніе казеннымъ селеніямъ при предстоящемъ 96-мъ наборѣ представлять въ рекруты людей, приписавшихся къ ихъ селеніямъ по истеченіи года со времени сей приписки. 4336, *п. 8.*—О неосвобожденіи казенныхъ крестьянъ отъ платежа денегъ за припечатаніе въ вѣдомостяхъ объявленій по дѣламъ тяжебнымъ, апелляціонному порядку подлежащимъ. 4402, *ст. II, б.*—О дозволеніи вольноотпущенными въ теченіе наступающаго набора записаться въ военную службу за семейства казенныхъ крестьянъ. 4412. — О порядкѣ пріема финляндскихъ уроженцевъ въ рекруты за казенныхъ крестьянъ. 4429. — О разрѣшеніи казеннымъ

поселянамъ, купившимъ зачетныя рекрутскія квитанціи, представлять оныя къ зачету, не токмо въ настоящій 96-й, но и при всѣхъ будущихъ рекрутскихъ наборахъ. 4457.—О преимуществахъ поселянъ, служащихъ по выборамъ своихъ обществъ засѣдателями въ земскихъ и прочихъ судахъ. 4461.—Объ исключеніи изъ оклада умершихъ душъ, кои окажутся въ семействахъ казенныхъ поселянъ, поступившихъ въ кавказскіе линейные казаки. 4531. —О ссудахъ погорѣвшимъ казеннымъ крестьянамъ, ямщикамъ и бобылямъ, предоставляемыхъ разрѣшенію Министра Финансовъ. 4538, *ст. 1.* — О разсрочкѣ податныхъ недоимокъ казеннымъ крестьянамъ, предоставляемой разрѣшенію Министра Финансовъ; *ст. 3.*—О порядкѣ выдачи казеннымъ крестьянамъ дозволеній на переступку рекрутскихъ квитанцій; *ст. 12.* — О дозволеніи принимать казенныхъ крестьянъ въ казаки Астраханскаго и Кавказскаго войска. 4579.—Порядокъ отправленія рекрутской повинности казенными крестьянами разныхъ наименованій. 4677.—Объ облегченіи казенныхъ крестьянъ въ полученіи паспортовъ. 4681. — О дозволеніи казеннымъ крестьянамъ вступать въ рекруты за свои семейства. 4744.—О назначеніи въ казенныхъ селеніяхъ изъ каждой волости или мірскаго общества по одному взрослому мальчику для обученія оспопрививанію. 4761.—О мѣстѣ храненія сборовъ, опредѣляемыхъ на частныя повинности казенныхъ крестьянъ. 4790.—Объ общественномъ пособіи въ пожарныхъ случаяхъ между казенными поселянами С.-Петербургской и Псковской губерній. 4845.—Казенный поселянинъ, желающій завести вольную почту, долженъ представить свидѣтельство о благонадежности своей отъ волостнаго правленія. 4883, *§ 4.*—О дозволеніи всѣмъ свободнаго состоянія людямъ, за исключеніемъ вольноотпущенныхъ, поступать въ продолженіе 97-го набора въ рекруты за семейства казенныхъ поселянъ, прежде истеченія трехлѣтнаго срока со времени приписки ихъ къ обществамъ. 4908.—Дозволеніе, данное вольноотпущеннымъ въ 96-й наборъ, нанимаеться въ военную службу за семейства казенныхъ крестьянъ, распространить и на 97-й наборъ. 4910, *п. 1.* — О порядкѣ пріема въ военную службу очередныхъ казенныхъ крестьянъ, укрывающихся бѣгствомъ отъ рекрутства. 4911. — О дозволеніи казеннымъ крестьянамъ нанимать за себя въ рекруты гражданъ и однодворцевъ западныхъ губерній. 4926. — Случаи, въ коихъ можетъ быть разрѣшаемо перечисленіе семействъ казенныхъ крестьянъ изъ одного мѣста или званія въ другое, не смотря на то, что они не исправили еще рекрутскихъ очередей. 4938. — О дозволеніи шляхтѣ западныхъ губерній, проживающей внѣ границъ оныхъ, приписываться въ казенные крестьяне. 4977, *п. 19.* — Дозволеніе вольноотпущеннымъ нанимаеться въ теченіе 97-го набора въ военную службу за семейства казенныхъ поселянъ. 4983, *п. 2.* — Дозволеніе казеннымъ селеніямъ представлять въ сей наборъ въ рекруты людей, приписавшихся къ ихъ селеніямъ и вольноотпущенныхъ; *п. 3.*

Т. VII (1832). Опредѣленіе, въ чью пользу должны быть обращаемы деньги, взыскиваемыя за убійство крестьянъ казеннаго вѣдомства. 5084.—Объ опредѣленіи къ третьеклассному Покровскому монастырю въ Симбирскѣ, обращаемому въ архіерейскій домъ, служителей изъ ближнихъ селеній экономическаго вѣдомства. 5147, *п. 5.*—О причисленіи къ Ораніенбаумскому дворцу 4,525 душъ казенныхъ крестьянъ Лужскаго и Гдовскаго уѣздовъ и о передачѣ нѣкоторыхъ селеній Ямбургскаго уѣзда въ удѣльное вѣдомство. 5172.—Правила, на основаніи коихъ допускаются крестьяне къ добычѣ цвѣтныхъ камней на казенныхъ земляхъ. 5211, *§§ 3 — 16.* — О неосвобожденіи казенныхъ крестьянъ за самовольно вырубленный лѣсъ, употребленный въ продажу, отъ взысканія штрафа, по Манифесту 1826 года. 5264.—О неплатежѣ казеннымъ крестьянамъ за поступившихъ въ служители архіерейскихъ и монастырскихъ домовъ, никакихъ повинностей. 5269.—На кого возлагается въ арендныхъ и старостинскихъ имѣніяхъ заведеніе шнуровыхъ книгъ для записки всякихъ производимыхъ съ казенныхъ поселянъ денежныхъ сборовъ и представленіе оныхъ, по сочтеніи мірскими обществами, на ревизію въ казенныя палаты. 5271. — О допущеніи казенныхъ крестьянъ селиться на сѣверо-восточномъ берегу Чернаго моря съ дарованіемъ свободы отъ податей и повинностей. 5275. — О взысканіи съ казенныхъ поселянъ пошлинъ съ планова и межевыхъ книгъ на земли, переходящія къ нимъ изъ округа военнаго поселенія. 5283.— Объ оставленіи казенныхъ крестьянъ въ неприкосновенномъ владѣніи занимаемыхъ ими въ Оренбургскомъ краѣ земель, безспорно обмежеванныхъ особыми отъ башкирскихъ волостей и селеній межами, и о правилахъ надѣленія землями тѣхъ изъ нихъ, кои не имѣютъ законныхъ актовъ, опредѣляющихъ пространство владѣнія. 5287, *п. 10.* — О разрѣшеніи перехода въ городскія общества казеннымъ поселянамъ Херсонскаго, Ольвіопольскаго, Елисаветградскаго и Александрійскаго уѣздовъ. 5300.—Объ исключеніи изъ оклада казенныхъ крестьянъ, поступающихъ въ Астраханское казачье войско и въ кавказскіе линейные казаки. 5322.—О дозволеніи казеннымъ крестьянамъ селиться на Оренбургской линіи съ причисленіемъ ихъ къ тамошнимъ казакамъ. 5332.—О заключеніи казеннымъ поселянамъ на оброчныя статьи контрактовъ, на основаніи изданныхъ на сей предметъ правилъ. 5358.—О разрѣшеніи переселенія казенныхъ поселянъ въ Бессарабію. 5394.—О необращеніи въ баталіоны военныхъ кантонистовъ дѣтей крестьянъ-земледѣльцевъ Павловской волости, находящихся при Павловской казенной суконной фабрикѣ. 5416.—Правила взысканія съ казенныхъ крестьянъ податей и недоимокъ. 5436, I.— Объ учрежденіи при казенныхъ Аккерманскихъ садахъ школы садоводства для обученія казенныхъ бессарабскихъ поселянъ разводить виноградники и приготовлять вино. 5448.—О пріемѣ дѣтей казенныхъ крестьянъ въ школу межевщиковъ, при лѣсномъ институтѣ учрежденную. 5486, *§ 2.*—Объ именованіи пахотными солдатами малолѣтковъ Симбирской и Казанской губерній и о льготахъ, даруемыхъ тѣмъ семействамъ, изъ коихъ поступаютъ охотники въ военную службу. 5498.—О дозволеніи казеннымъ поселянамъ поступать за семейства свои въ рекруты въ зачетъ будущихъ наборовъ. 5523.—О распространеніи силы указа 15 Іюня 1832 года, касательно разсрочки недоимокъ, на казенныхъ крестьянъ Слободско-Украинской губерніи. 5574.—О причисленіи къ казеннымъ крестьянамъ крѣпостныхъ людей, выкупившихся безъ земли отъ макалаковъ и другихъ лицъ въ Грузіи и Гуріи. 5578, *пп. 4, 5.*—О прекращеніи пріема казенныхъ крестьянъ въ кавказскіе казачьи линейные войска и полки по одиннадцатилѣтнимъ паспортамъ. 5630.—О предоставленіи казеннымъ палатамъ разсматривать мірскіе приговоры крестьянскихъ обществъ о ссылкѣ въ Сибирь людей распутнаго поведенія безъ различія пола. 5631.—Запрещеніе слагающему съ себя монашескій санъ приписываться къ сельскимъ обществамъ въ той губерніи, гдѣ былъ монахомъ. 5702, *п. 5.*—О дозволеніи принимать отъ обществъ крестьянъ казенныхъ воспитанниковъ въ учреждаемыя при больницахъ приказовъ общественнаго призрѣнія, фельдшерскія школы. 5715, *п. 1.*—О записки въ крестьяне ссыльнопоселенцевъ, кои обзаведутся домами и хозяйствомъ. 5740. — Объ отдѣленіи казенныхъ лѣсовъ въ неприкосновенный запасъ и собственное завѣдываніе казенныхъ селеній. 5742, *ст. 1.*—Правила для опекъ казенныхъ поселянъ. 5772. — Правила переселенія казенныхъ крестьянъ въ города. 5812, *пп. 1—6.*—О выборѣ семействъ казенныхъ крестьянъ въ постоянную лѣсную стражу. 5869, *§§ 2, 16—21.*

Т. VIII (1833). Объ опредѣленіи при хозяйственномъ отдѣленіи Кавказской казенной палаты двухъ чиновниковъ особыхъ порученій по части переселенія казенныхъ крестьянъ. 5951.—Дозволеніе казеннымъ поселянамъ поступать за семейства свои въ рекруты въ зачетъ будущихъ наборовъ. 5959. — Подтвержденіе запрещенія казеннымъ крестьянамъ слѣдовать въ Сибирь за женами ихъ, присуждаемыми по приговору судебныхъ мѣстъ къ

ссылкѣ за преступленія. 5963.—О соблюденіи во всей силѣ правилъ, постановленныхъ въ мнѣніи Государственнаго Совѣта 16 Февраля 1823 года относительно семейныхъ раздѣловъ казенныхъ крестьянъ. 6071.—Содержаніе сельскихъ и полевыхъ дорогъ относится къ обязанностямъ владѣльцевъ и казенныхъ крестьянъ, черезъ дачи коихъ онѣ пролегаютъ. 6076, *§ 15.* — Объ опредѣленіи къ архіерейскому дому Полоцкой епархіи служителей изъ крестьянъ экономическаго вѣдомства. 6161, *п. 5.*— О прибавкѣ чиновниковъ по управленію казенныхъ поселянъ Псковской губерніи. 6166. — Священнослужителей, лишенныхъ духовнаго сана за преступленія и пороки, записывать въ число казенныхъ крестьянъ. 6289, *п. 12.* — Всѣхъ, такъ называемыхъ, княжескихъ дворянъ въ Грузіи, кои выдутъ изъ зависимости князей, причислять къ сословію казенныхъ крестьянъ. 6311, *п. 6, а.*—Возвышеніе оброка съ крестьянъ, принадлежащихъ Демидовскому лицею. 6371.—Запрещеніе казеннымъ поселянамъ, прежде наступленія 22 года отъ рожденія, записываться въ городское званіе. 6331.— Положеніе о порядкѣ взиманія съ казенныхъ поселянъ денежныхъ сборовъ на государственныя подати, земскія повинности и мірскіе расходы, а также и по казеннымъ взысканіямъ. 6392.

Т. IX (1834). Переименованіе Кулешовыхъ хуторовъ въ Ростовскомъ уѣздѣ, Екатеринославской губерніи, въ селеніе и устройство въ ономъ сельскаго управленія. 6689.— На мѣста бѣжавшихъ изъ архіерейскихъ домовъ штатныхъ служителей опредѣлять другихъ казенныхъ крестьянъ. 6698.—Дозволеніе опредѣлять казенныхъ крестьянъ въ должность десятскихъ при браковаціи товаровъ въ Архангельскомъ портѣ, въ случаѣ недостатка купцовъ и мѣщанъ. 6711.—Дозволеніе принимать въ общества или цехи вольныхъ матросовъ, учрежденныхъ въ городахъ Алешкахъ и Никополѣ, казенныхъ крестьянъ. 6715, *п. 1.*—Пріостановленіе переселенія казенныхъ крестьянъ въ Оренбургскую губернію. 6888.—Оставленіе казенныхъ поселянъ Курской и другихъ губерній, изъ Кавказской области возвратившихся, на прежнихъ мѣстахъ жительства. 7033.— Дѣтей казенныхъ поселянокъ-вдовъ, сочетавшихся бракомъ съ казаками Азовскаго войска, кои прижиты ими отъ первыхъ мужей послѣ 7-й ревизіи, оставить въ томъ войскѣ. 7142.— Условія для содержанія питейныхъ сборовъ съ 1835 по 1839 годъ въ казенныхъ селеніяхъ Полтавской, Черниговской, Кіевской и Слободско-Украинской губерній. 7211.—Наставленіе о сельскихъ хлѣбныхъ запасныхъ магазинахъ казенныхъ крестьянъ. 7300.—Предоставленіе Министру Финансовъ разрѣшать выдачу суммы на покупку рогатаго скота для крестьянъ имѣній, поступившихъ въ казенное вѣдомство, послѣ упраздненныхъ римско-католическихъ монастырей, изъ доходовъ тѣхъ имѣній. 7343.— Ограниченіе права казенныхъ поселянъ по содержанію казенныхъ оброчныхъ земель безъ залоговъ. 7408.—Правила выдачи капиталовъ изъ кредитныхъ установленій наслѣдникамъ казенныхъ крестьянъ. 7409.—Правила для раздѣла крестьянскихъ семействъ по Бѣлостокской области. 7466. — О рукоприкладствѣ казенныхъ крестьянъ по дѣламъ ихъ, въ Сенатѣ производящимся. 7475.—Правила отмежеванія для церковныхъ причтовъ земли изъ дачъ, владѣемыхъ казенными поселянами. 7498.—Дополнительныя статьи къ рекрутскому уставу о порядкѣ отправленія рекрутской повинности казенными крестьянами. 7535, *ст. IV, п. 2, XLI, XLII, XLIV, XLVI, L, LI.*

Т. X (1835). О взысканіи суммы по долговымъ обязательствамъ между чиновниками сибирскихъ губерній и крестьянами, не въ пользу заимодавца, а въ пользу приказа общественнаго призрѣнія. 7779. — Учрежденіе въ казенныхъ селеніяхъ общественныхъ запашекъ для сельскихъ запасныхъ хлѣбныхъ магазиновъ. 7867.—Объ оставленіи отрѣзныхъ отъ Башкирцевъ земель въ Саратовской губерніи для водворенія казенныхъ крестьянъ, въ оную переселяющихся. 7907.—Запрещеніе утверждать подполковниковъ волостными и сельскими начальниками и писарями, тамъ гдѣ вмѣстѣ съ подполковниками живутъ Христіане. 8021.—Дозволеніе осѣдлымъ Самоѣдамъ вступать въ сословіе государственныхъ крестьянъ. 8071, *§ 30.*—О взысканіи съ казенныхъ крестьянъ апелляціонныхъ пошлинъ по дѣламъ объ имуществахъ, отыскиваемыхъ ими изъ частнаго владѣнія. 8073.—Дополнительныя правила на приписку къ казеннымъ селеніямъ людей, обязанныхъ избрать родъ податнаго состоянія. 8080.—Дозволеніе государственнымъ крестьянамъ, живущимъ на частныхъ горныхъ заводахъ безъ установленныхъ видовъ, продолжать тамъ пребываніе свое по билетамъ ихъ сельскихъ начальствъ. 8095.—Дозволеніе ясырямъ, по выслугѣ установленнаго срока у владѣльцевъ, ихъ выкупившихъ, записываться въ казенные поселяне. 8138, *п. 12.*—Церковнослужителей, исключаемыхъ изъ духовнаго вѣдомства за пороки, въ случаѣ неспособности ихъ къ военной службѣ, отсылать въ отдаленныя многоземельныя губерніи для причисленія къ обществамъ казенныхъ крестьянъ. 8139, *п. 4.*—Разрѣшеніе, что за выкопаніе для сидки смолы излишняго противъ дозволеннаго количества осмола, винить казенныхъ крестьянъ въ самовольномъ дѣйствіи не слѣдуетъ. 8290.— Пріостановленіе переселенія казенныхъ крестьянъ въ Оренбургскую губернію. 8302.— Дозволеніе обществамъ казенныхъ поселянъ нанимать для исправленія должности волостныхъ писарей казенныхъ поселянъ другихъ губерній. 8331; 8488.—Предоставленіе Сенату утверждать казеннымъ поселянамъ въ надѣленіе оброчныя статьи. 8441.—Объ отпускѣ на устроеніе иконостасовъ, престоловъ и утвари для греко-уніатскихъ церквей въ казенныхъ селеніяхъ, до 300 руб. сер. на каждую церковь. 8544.

Т. XI (1836). Правила наряда казенныхъ крестьянъ въ работы по корабельнымъ рощамъ морскаго вѣдомства. 8805.—Дозволеніе начальникамъ губерній вводить военную экзекуцію въ упорствующія въ платежѣ податей казенныя селенія. 8813.—Дозволеніе дѣтямъ казенныхъ крестьянъ поступать въ воспитанники Горыгорецкой земледѣльческой школы. 9097, *§ 4.*—Учрежденіе въ Собственной Его Императорскаго Величества Канцеляріи временнаго V отдѣленія для преобразованія управленія казенныхъ крестьянъ. 9119; 9120.—Крестьяне и дворовые люди съ землею, доставшіяся по наслѣдству разночинцамъ, поступаютъ въ состояніе казенныхъ крестьянъ. 9203.—Порядокъ перечисленія изъ Имперіи въ Царство Польское казенныхъ крестьянъ. 9228, *§ 9, п. 5 и § 15.*—Учрежденіе въ С.-Петербургѣ губернской конторы казенныхъ имуществъ для управленія казенными крестьянами, оброчными статьями и лѣсами. 9461. — О сужденіи казенныхъ крестьянъ за неповиновеніе своему начальству и сопротивленіе присланной для усмиренія ихъ воинской силѣ, военнымъ судомъ. 9568.—Дозволеніе охтенскимъ поселянамъ, по достиженіи 60-ти-лѣтняго возраста, записываться въ купечество и мѣщанство. 9580.—Дозволеніе женамъ, ссылаемыхъ въ Сибирь казенныхъ крестьянъ, бывшихъ удѣльными, слѣдовать за мужьями. 9785.

Т. XII (1837). Оставленіе во временномъ пользованіи казенныхъ крестьянъ Иркутской губерніи тѣхъ общественныхъ земель, кои разчищены ими до состоянія указа 15 Сентября 1828 года. 9841.—Дозволеніе поселянамъ Таврической губерніи опредѣлять къ нѣсколькимъ запаснымъ магазинамъ одного писаря. 9923. — Порядокъ передачи въ сибирскихъ губерніяхъ рекрутскихъ квитанцій отъ одного семейства казенныхъ крестьянъ другому. 10005.—Учрежденіе въ Курляндіи особаго съ казенныхъ крестьянъ сбора для содержанія нотаріевъ главныхъ церковныхъ попечительствъ. 10006.—Подтвержденіе льготъ, дарованныхъ обѣльнымъ вотчинникамъ и крестьянамъ, проживающимъ въ Петрозаводскомъ и Повѣнецкомъ уѣздахъ. 10115.—Распространеніе установленныхъ для казенныхъ крестьянъ правилъ въ отношеніи платежа податей, на крестьянъ имѣній упраздненныхъ римско-католическихъ монастырей, поступившихъ въ казенное вѣдомство. 10150.—Нарядъ казенныхъ поселянъ къ работамъ для межеванія и

пріиска корабельныхъ рощь. 10273. — Обязанности гражданскихъ губернаторовъ по дѣламъ казенныхъ крестьянъ. 10303, *§§ 48, 204—212.*—Причисленіе къ казеннымъ волостямъ священнослужителей, исключенныхъ изъ духовнаго вѣдомства. 10316.—Назначеніе жалованья крестьянскимъ мальчикамъ, кончившимъ курсъ ученія оспопрививанію. 10320. — Правила, по коимъ казенные поселяне за дурное поведеніе могутъ быть переселяемы въ Сибирь. 10344. — Предоставленіе Министру Финансовъ разрѣшать выдачу денежныхъ ссудъ казеннымъ крестьянамъ, воспользовавшимся уже по случаю претерпѣннаго ими пожара денежнымъ пособіемъ и вновь погорѣвшимъ. 10367.—Дозволеніе поселянамъ 8 волостей Екатеринбургскаго уѣзда вносить въ запасные магазины, вмѣсто ржи, ярицу. 10380.—Причисленіе къ казеннымъ селеніямъ питомцевъ воспитательныхъ домовъ и отдача ихъ въ усыновленіе казеннымъ крестьянамъ. 10390, *пп. 3 и 7.*—Заготовленіе мѣръ для хлѣбныхъ запасныхъ магазиновъ въ казенныхъ селеніяхъ. 10543.—Дозволеніе казеннымъ крестьянамъ Архангельской губерніи вносить въ запасные магазины ячмень. 10637.—Государственные крестьяне всѣхъ наименованій, кромѣ приписныхъ къ особымъ вѣдомствамъ, принадлежатъ попечительству Министерства Государственныхъ Имуществъ. 10834, *ст. 3, п. 1.*

Т. XIII (1838). Правила пріема въ Пензенское училище садоводства казенныхъ крестьянъ. 10974.—О невзысканіи съ казенныхъ поселянъ пени за несвоевременный взносъ ими въ казну рекрутскихъ складочныхъ денегъ. 10998.—Избраніе изъ сироть крестьянскаго сословія въ казенныхъ селеніяхъ нижнихъ служителей для корпуса гражданскихъ топографовъ. 11031, *§ 19.*—Дозволеніе казеннымъ крестьянамъ поступать въ цехъ вольныхъ матросовъ. 11037. — О водвореніи дѣтей служителей, при архіерейскихъ домахъ и монастыряхъ находящихся, избравшихъ крестьянское состояніе, какъ въ селенія, къ коимъ они принадлежатъ, такъ и въ другія многоземельныя. 11123, *§§ 13 и 17.*—При переходѣ казенныхъ поселянъ въ купцы, не причислять въ сіе сословіе принадлежащихъ къ ихъ семействамъ родственниковъ, умершихъ въ крестьянскомъ званіи. 11167.—Для попеченія надъ государственными крестьянами учреждаются въ губерніяхъ палаты государственныхъ имуществъ. 11189, *ч. I, ст. 1.*—Предметы, по коимъ вѣдаются государственные крестьяне въ палатахъ и обязанности палаты государственныхъ имуществъ по управленію подвѣдомственными ей крестьянами; *ст. 8, 22, 32—55, 69, 84, 123 — 151, 158 — 187, 191—362, 475 — 481, 486, 493, 496, 498 — 504, 540, 549 — 561, 565.* — Для наблюденія за благосостояніемъ государственныхъ крестьянъ опредѣляется окружной начальникъ; *ч. I, ст. 3; ч. II, ст. 1 — 4, 10.* — Обязанности окружнаго начальника по управленію государственными крестьянами; *ч. II, ст. 35—57, 107—116, 130—192, 197—376, 475—481, 502, 508, 509.*—Устройство волостей изъ сельскихъ обществъ государственныхъ крестьянъ; *ч. III, ст. 1—4.* Въ волости учреждаются: для управленія волостью—волостное правленіе; для волостныхъ выборовъ—волостной сходъ; по дѣламъ судебнымъ государственныхъ крестьянъ—волостная расправа; *ст. 9.* Обязанности сихъ учрежденій по управленію государственными крестьянами; *ст. 58—58, 98—101, 162—212, 220—385, 470—472.* Устройство сельскихъ обществъ; *ч. IV, ст. 1—8, 11—15.* Въ каждомъ сельскомъ обществѣ учреждается по дѣламъ общественнымъ—сельскій сходъ; для управленія обществомъ—сельское начальство; по дѣламъ судебнымъ—сельская расправа; *ст. 16, 17, 42, 55, 57, 62, 67, 73.*—Обязанности сельскаго схода, сельскаго начальства и сельской расправы по управленію государственными крестьянами; *ст. 20, 49, 50, 55, 61, 65, 85—101, 107—110, 115, 119—122, 125—131, 155—161, 165—167, 181, 184—186, 195, 198—205, 206, 214—256, 245—260, 262—264, 266, 267, 274, 277, 278, 279, 285—311, 315—318, 332—335, 341—344, 348, 410—420.*—Правила объ устройствѣ казенныхъ селеній. *Прил. III.*—Доставленіе отдѣльно Министерству Государственныхъ Имуществъ смѣтъ и раскладокъ о земскихъ повинностяхъ государственныхъ крестьянъ. 11207.—О зачетѣ крестьянскихъ мальчиковъ, обучавшихся въ удѣльныхъ училищахъ въ рекрутскую послугу тѣмъ семействамъ, изъ коихъ они въ училища взяты. 11247.—Правила, по коимъ имѣетъ быть произведенъ наборъ рекрутъ съ государственныхъ крестьянъ С.-Петербургской губерніи. 11417.—Запрещается казеннымъ крестьянамъ безъ разрѣшенія Министерства Государственныхъ Имуществъ переуступать зачетныя рекрутскія квитанціи. 11631.—О надѣленіи землею казенныхъ крестьянъ по числу душъ 8-й ревизіи. 11725.

Т. XIV (1839). Дозволеніе дѣтямъ личныхъ дворянъ и приказнослужителей, неимѣющихъ оберъ-офицерскихъ чиновъ, вписываться въ казенные крестьяне и другія свободныя сельскія состоянія. 12042.—Разрѣшеніе переселенія государственныхъ крестьянъ въ Оренбургскую губернію. 12059.—Переселеніе государственныхъ крестьянъ въ Сибирь. 12116.—Сельскій полицейскій уставъ для государственныхъ крестьянъ. 12165.—Сельскій судебный уставъ для государственныхъ крестьянъ. 12166.—Распространеніе на служителей изъ казенныхъ крестьянъ, находящихся при архіерейскихъ домахъ и монастыряхъ 20-ти-лѣтняго срока службы, опредѣленнаго для дѣтей служительскихъ. 12182.—О передачѣ въ вѣдѣніе Министерства Государственныхъ Имуществъ запасныхъ хлѣбныхъ магазиновъ государственныхъ крестьянъ. 12317.—Объ освобожденіи крестьянъ трехъ волостей Архангельской губерніи, расположенныхъ при Бѣломъ морѣ, отъ содержанія хлѣбныхъ запасныхъ магазиновъ и обложеніи ихъ въ замѣнъ того денежнымъ сборомъ по 15 коп. съ души. 12331.—Объ отводѣ государственныхъ крестьянъ Западной Сибири, при надѣленіи ихъ землею, солончаковъ. 12356. — Запрещеніе казеннымъ крестьянамъ и выходцамъ изъ внутреннихъ губерній селиться на калмыцкихъ земляхъ. 12384.—Дозволеніе россійскимъ крестьянамъ ходить въ Финляндію для торга, какой дозволенъ тамъ иностранцамъ или сельскимъ финляндскимъ обывателямъ. 12438. — Волостныхъ писарей въ казенныхъ селеніяхъ, опредѣляемыхъ изъ чиновниковъ и канцелярскихъ служителей, считать въ дѣйствительной службѣ. 12572.—Дозволеніе исключеннымъ при дѣйствіи прежнихъ постановленій изъ духовнаго званія священно-и церковно служителямъ, отданнымъ на пропитаніе къ ихъ родственникамъ, записываться въ крестьянское званіе. 12742.—Мѣры къ отвращенію отдачи арендаторами и администраторами казенныхъ имѣній крестьянскихъ дѣвокъ тѣхъ имѣній принужденно, подъ видомъ добровольнаго ихъ согласія, за своихъ крѣпостныхъ людей. 12770.—Порядокъ вступленія въ духовное званіе Римско-Католическаго исповѣданія казенныхъ крестьянъ. 12799. — Какія семейства государственныхъ крестьянъ признавать раздѣлившимися до 1823 года. 12802.—Правила, на коихъ допускается образованіе въ казенныхъ селеніяхъ Новороссійскаго края вольныхъ матросскихъ обществъ. 12860 —О невзысканіи съ казенныхъ крестьянъ штрафа за самовольную порубку въ дачахъ ихъ лѣса для своихъ надобностей, до 1826 года учиненную. 12879.—Разрѣшеніе избирать въ мірскія должности отставныхъ солдатъ, приписавшихся къ казеннымъ селеніямъ. 12899. — Запрещеніе отдавать въ потомственное владѣніе общественныя земли казенныхъ поселянъ. 12913. — Обложеніе бывшихъ удѣльныхъ, а нынѣ казенныхъ крестьянъ, оброкомъ, равнымъ съ сими послѣдними. 12924.—Выдача бывшимъ удѣльнымъ, а нынѣ казеннымъ поселянамъ, на пріобрѣтенныя ими земли, купчихъ крѣпостей, совершенныхъ на имя департаментовъ Удѣловъ и Государственныхъ Имуществъ. 12971.—Отмѣна льготъ, данныхъ крестьянамъ Бѣльскаго лѣсничества привилегіями бывшихъ Польскихъ Королей въ платежѣ поземельнаго чинша. 12973. — Мѣры къ отвращенію пожаровъ въ казенныхъ селеніяхъ при постройкѣ тѣхъ селеній. 12996.—Образованіе управленія

государственныхъ крестьянъ въ западныхъ губерніяхъ и Бѣлостокской области. 13035. — Раздѣленіе на разряды государственныхъ крестьянъ имѣній, подлежащихъ люстраціи въ западныхъ губерніяхъ и Бѣлостокской области. 13036, *ст. 84—96.*

Т. XV (1840). Правила для ограниченія расходовъ на сдачу рекрутъ въ казенныхъ имѣніяхъ. 13107.—Оставленіе въ дѣйствіи до 1843 года сельскаго полицейскаго и судебнаго уставовъ. 13117.—Порядокъ производства дѣлъ о земляхъ, принадлежащихъ казеннымъ крестьянамъ, въ личную собственность по крѣпостямъ. 13169. — О мѣрахъ къ водворенію Цыганъ въ казенныхъ селеніяхъ. 13188.—Освобожденіе государственныхъ крестьянъ Клеповской волости отъ содержанія хлѣбныхъ запасовъ. 13254.—Положеніе объ общественномъ сборѣ съ государственныхъ крестьянъ. 13273. — Положеніе о хозяйственномъ капиталѣ вѣдомства Министерства Государственныхъ Имуществъ. 13276.—Объ указательныхъ столбахъ въ казенныхъ селеніяхъ и лѣсныхъ дачахъ. 13359.—О лѣсахъ, самовольно вырубленныхъ казенными крестьянами. 13407. — Обложеніе водворенныхъ въ казенныхъ селеніяхъ отставныхъ солдатъ сборомъ на общественныя надобности. 13443. — Воспрещеніе казеннымъ поселянамъ переселяться на башкирскія земли Оренбургской губерніи. 13466.— Порядокъ перечисленія въ государственные поселяне ссыльныхъ. 13657, *III.*—Окружный начальникъ присутствуетъ при производствѣ слѣдствій по уголовнымъ преступленіямъ государственныхъ крестьянъ. 13693.—Предоставленіе обществамъ государственныхъ крестьянъ права отдавать по мірскимъ приговорамъ въ рекруты людей дурнаго поведенія, во время рекрутскихъ наборовъ. 13742. — Облегченіе казеннымъ крестьянамъ Орловской губерніи, особенно потерпѣвшимъ отъ неурожая. 13852.—Учрежденіе особыхъ столовъ при палатахъ государственныхъ имуществъ по продовольствію крестьянъ. 13887.—Отсрочка казеннымъ крестьянамъ, пострадавшимъ отъ неурожая пяти уѣздовъ Смоленской губерніи, поставки рекрутъ. 14044.—Причисленіе находящихся въ Мещовскомъ уѣздѣ селеній Хотеповской волости Калужской губерніи въ Козельскій уѣздъ. 14097.

Т. XVI (1841). О безденежной выдачѣ паспортовъ крестьянамъ губерній, потерпѣвшихъ отъ неурожая. 12980 *а.* — О льготахъ переселяемымъ въ государственные крестьяне фабричнымъ поссессіонныхъ фабрикъ. 14038 *а.*—Образованіе управленія государственныхъ крестьянъ въ Закавказскомъ краѣ. 14157.—Прекращеніе денежнаго сбора за переправы черезъ рѣки съ государственныхъ крестьянъ, переселяющихся на жительство изъ однѣхъ губерній въ другія. 14198.—О форменныхъ кафтанахъ и медаляхъ для награжденія государственныхъ крестьянъ. 14222. — Призрѣніе солдатокъ, происходящихъ изъ сословія государственныхъ крестьянъ. 14278.—О находимыхъ въ землѣ казенными крестьянами древнихъ монетахъ. 14280.—Дозволеніе государственнымъ крестьянамъ нанимать другъ друга въ рекруты. 14283.—Объ отпускѣ казеннымъ крестьянамъ Архангельской губерніи, занимающимся птицеловствомъ, лѣса для постройки временныхъ жилищъ. 14287.—Устройство хлѣбныхъ ямъ и храненіе въ оныхъ запасовъ. 14401. — Порядокъ составленія плановъ для постройки селеній послѣ пожаровъ. 14403.—Положеніе объ устройствѣ военныхъ нижнихъ чиновъ, водворяющихся въ казенныхъ селеніяхъ. 14464. — Предметы хозяйственныхъ отдѣленій палатъ государственныхъ имуществъ въ остзейскихъ губерніяхъ по попечительству надъ обитающими въ казенныхъ имѣніяхъ крестьянами. 14643, *ч. I, ст. 22—24, 27, 28.*—Предметы вѣдомства окружнаго начальника по попечительству надъ обитающими въ казенныхъ имѣніяхъ крестьянами. *Ч. II, ст. 21 и слѣд.*—Врачебныя наставленія для государственныхъ крестьянъ. 14727. — О капиталахъ продовольствія государственныхъ крестьянъ. 14732.—О мѣрахъ наказанія казенныхъ крестьянъ за непослушаніе при разведеніи картофеля. 14823. — Составленіе очередныхъ рекрутскихъ списковъ, по сельскимъ обществамъ, гдѣ жительствуютъ вмѣстѣ съ казенными поселянами лашманы. 14903. — Обращеніе дорогобужскихъ ямщиковъ въ государственные крестьяне. 14996.—Назначеніе срока службы для государственныхъ поселянъ, получившихъ на общественный счетъ образованіе и поступившихъ въ должности волостныхъ и сельскихъ писарей или ихъ помощниковъ. 15037. — Рекрута, отданнаго изъ государственныхъ крестьянъ, дозволяется перемѣнять, когда въ замѣнъ его представлена будетъ зачетная квитанція. 15044.—О зачетѣ рекрутъ, поставленныхъ семействами казенныхъ крестьянъ, раздѣлившимися до изданія въ 1823 году закона о порядкѣ раздѣловъ, въ послугу симъ семействамъ. 15098.

Т. XVII (1842). Положеніе объ обезпеченіи продовольствія государственныхъ крестьянъ. 15386. — Учрежденіе лечебницъ въ селеніяхъ государственныхъ поселянъ. 15642. — Произведеніе въ губерніяхъ С.-Петербургской и Воронежской опыта оцѣнки земель и раскладки податей. 15656. — Производство слѣдственнымъ порядкомъ дѣлъ между государственными крестьянами и частными лицами о денежныхъ претензіяхъ и вообще о движимомъ имуществѣ. 15684.—Пріобрѣтеніе въ казну зачетныхъ рекрутскихъ квитанцій, имѣющихся у крестьянъ, поступившихъ въ оренбургскіе казаки. 15691.—Устройство сельскихъ приходскихъ училищъ въ казенныхъ селеніяхъ. 15794.—Дозволеніе государственнымъ крестьянамъ заонежскихъ уѣздовъ Олонецкой губерніи производить смолокуреніе и сидку дегтя. 16031.—О сохраненіи въ силѣ правилъ о надѣленіи государственныхъ крестьянъ землею. 16150.—Составленіе рекрутскаго капитала для государственныхъ крестьянъ Псковской губерніи. 16194.—Причисленіе въ казенные поселяне возвращающихся изъ Сибири ссыльнопоселенцевъ. 16195.—О мѣрахъ къ приведенію въ благоустройство сельскихъ приходскихъ училищъ въ казенныхъ селеніяхъ. 16248. — Порядокъ удостовѣреній для полученія наслѣдниками умершихъ государственныхъ крестьянъ капиталовъ изъ кредитныхъ установленій. 16261. — О способахъ къ распространенію между государственными крестьянами улучшеннаго коневодства. 16353. — Дозволеніе пріобрѣтать въ казну отъ государственныхъ крестьянъ рекрутскія квитанціи. 16362. — Учрежденіе одного общественнаго сбора на 1843 годъ, въ замѣнъ разнородныхъ съ государственныхъ крестьянъ сборовъ на частныя земскія повинности. 16374.—Выдача изъ консисторій сборныхъ книгъ на устройство церквей въ казенныхъ имѣніяхъ, по требованіямъ палатъ государственныхъ имуществъ. 16395.

Т. XVIII (1843). Назначеніе срока на подачу государственнымъ крестьянамъ объявленій, о раздѣлахъ семействъ ихъ до 1823 года. 16480.—О мѣрахъ къ дальнѣйшему распоряженію посѣва картофеля у государственныхъ крестьянъ. 16538.—Разрѣшеніе, что торги на земскія повинности, до однихъ государственныхъ крестьянъ относящіяся, могутъ быть производимы въ окружныхъ управленіяхъ и волостныхъ правленіяхъ. 16568. — Отпускъ лѣса на починку церквей въ казенныхъ селеніяхъ. 16614.—Дополнительныя правила переселенія малоземельныхъ государственныхъ поселянъ въ многоземельныя мѣста. 16718. — Причисленіе казенныхъ крестьянъ приписныхъ уѣздовъ Оренбургскаго, Челябинскаго и Троицкаго къ Оренбургскому казачьему войску. 16811. — Освобожденіе отъ рекрутской повинности учениковъ изъ казенныхъ поселянъ, отдаваемыхъ въ частныя сельскохозяйственныя заведенія. 16816.—Порядокъ производства денежныхъ взысканій съ государственныхъ крестьянъ, слѣдующихъ въ доходъ казны. 16818.—Произведеніе въ губерніяхъ Тамбовской и Пензенской опыта оцѣнки земель и раскладки податей. 16929.—Причисленіе Цыганъ въ казенные крестьяне только въ томъ числѣ душъ, какое въ семействѣ ихъ состоитъ налицо. 17044.—Отсрочка вдовъ проживающимъ въ С.-Петербургѣ государственнымъ крестьянамъ другихъ губерній. 17161.—Освобожденіе государственныхъ крестьянъ Псков-

ского уѣзда Остпиской волости деревни Горокъ отъ содержанія хлѣбныхъ запасовъ въ натурѣ. 17289. — Дозволеніе сельскимъ обществамъ государственныхъ крестьянъ С.-Петербургской, Черниговской, Полтавской, Екатеринославской и Гродненской губерній учредить мірскіе капиталы. 17381.

Т. XIX (1844). Награжденіе государственныхъ крестьянъ похвальными листами. 13145 *а*. — Награжденіе государственныхъ крестьянъ за усердіе по службѣ и за улучшеніе хозяйства кафтанами и медалями. 14079 *а*.— О взаимномъ обезпеченіи строеній въ казенныхъ селеніяхъ отъ пожаровъ. 17347 *а*.—Подача стряпчими палатъ государственныхъ имуществъ за казенныхъ крестьянъ жалобъ на рѣшенія межевыхъ конторъ. 17501.—О мѣрахъ облегченія государственныхъ крестьянъ въ продовольствіи во время чрезвычайныхъ неурожаевъ. 17548.—Объ общественномъ сборѣ съ государственныхъ крестьянъ на трехлѣтіе съ 1844 года. 17610.—Предположенія по уравненію государственныхъ крестьянъ нѣкоторыхъ губерній въ денежныхъ сборахъ. 17837.— Учрежденіе училищъ волостныхъ и сельскихъ писарей и егерскаго. 17867. — Правила усыновленія питомцевъ С.-Петербургскаго воспитательнаго дома казенными крестьянами. 17893.—Мѣры къ прегражденію государственнымъ поселянамъ передачъ казенныхъ и общественныхъ земель частнымъ лицамъ, подъ видомъ собственныхъ. 18082.—Отпускъ государственнымъ крестьянамъ безденежно изъ казенныхъ дачъ лѣса при возведеніи селеній по шоссейнымъ трактамъ. 18092.—Распространеніе на государственныхъ крестьянъ Лодейнопольскаго уѣзда Олонецкой губерніи льготы, предоставленной крестьянамъ воронежскихъ уѣздовъ при производствѣ смолокуренія и сидки дегтя. 18162.—Порядокъ денежныхъ взысканій съ государственныхъ крестьянъ по приговорамъ судебныхъ мѣстъ. 18236. — Россійско-Американской компаніи дозволяется пріемъ на службу въ колоніяхъ изъ сословія государственныхъ крестьянъ. 18290, *§ 222*.—Правила о порядкѣ взиманія денежныхъ сборовъ съ государственныхъ крестьянъ. 18519. — О преимуществахъ государственныхъ крестьянъ, получившихъ отъ Министерства Государственныхъ Имуществъ похвальные листы. 18550.

Т. XX (1845). Введеніе въ нѣкоторыхъ губерніяхъ въ видѣ опыта новой податной системы. 18623. — Штатъ центральной коммисіи уравненія денежныхъ сборовъ съ государственныхъ крестьянъ. 18624. — Кавказскому казачьему войску дозволяется принимать въ свое сословіе казенныхъ крестьянъ. 18739, *§ 7, п. 1*.—Мѣры облегченія способовъ къ сбору рекрутъ съ государственныхъ крестьянъ восточной полосы. 18754.—Выдача государственнымъ крестьянамъ Витебской, Псковской и частію Смоленской губерній безденежныхъ паспортовъ на простой бумагѣ. 18895. — Распространеніе на государственныхъ поселянъ Закавказскаго края изъятія, допущеннаго для однодворцевъ и другихъ по праву отчужденія земель. 18915. — Наставленіе палатамъ государственныхъ имуществъ и казеннымъ о порядкѣ ревизіи податныхъ тетрадей сельскихъ сборщиковъ и шнуровыхъ книгъ волостныхъ правленій, по части денежныхъ сборовъ съ государственныхъ крестьянъ. 18974.—Переводъ на поземельный оброкъ казенныхъ крестьянъ Витебской губерніи. 19073.—О издержкахъ, потребныхъ на переводъ документовъ на Русскій языкъ, по межевымъ дѣламъ въ которыхъ участвуютъ казенные крестьяне. 19103.—Дозволеніе государственнымъ крестьянамъ заготовлять для Пермскихъ солеваренныхъ заводовъ дрова. 19113.— Порядокъ производства дѣлъ о незаконныхъ сборахъ съ государственныхъ крестьянъ. 19180.—Порядокъ наблюденія за поступленіемъ въ казну денегъ, присуждаемыхъ ко взысканію съ государственныхъ крестьянъ. 19183.—Продажа домовъ, принадлежащихъ крестьянамъ на удовлетвореніе присужденныхъ съ нихъ взысканій. 19301. — Порядокъ составленія и утвержденія мірскихъ приговоровъ относительно удаленія въ Сибирь крестьянъ, оставленныхъ по суду въ подозрѣніи. 19319. — Отнесеніе сбора предположеннаго съ государственныхъ крестьянъ Минской губерніи на устройство помѣщеній для присутственныхъ мѣстъ и тюремъ, на излишекъ арендныхъ доходовъ. 19510.—О зачетѣ семействамъ нѣкоторыхъ крестьянъ Саратовской губерніи, пріобрѣтенныхъ ими покупкою отъ помѣщиковъ рекрутскихъ квитанцій. 19524.

Т. XXI (1846). Распространеніе на сибирскія губерніи постановленій о самовольномъ переселеніи государственныхъ крестьянъ. 19584.—Отнесеніе на счетъ общественнаго сбора съ государственныхъ крестьянъ излишнихъ расходовъ, по производству содержанія чиновниковъ управленія государственныхъ имуществъ. 19592. — Учрежденіе въ Пермской губерніи временной коммисіи для назначенія государственнымъ крестьянамъ, заготовляющимъ на Пермскіе солеваренные заводы лѣсъ и дрова, платы и для разбора считаемыхъ заводчиками на тѣхъ крестьянахъ недоимокъ. 19875. — Исключеніе крестьянъ деревни Бѣлораменья, Тамбовской губерніи, изъ лапманскаго званія, съ обращеніемъ ихъ въ число государственныхъ поселянъ. 20307.— Взиманіе денежныхъ сборовъ съ государственныхъ крестьянъ Закавказскаго края. 20316.— Сложеніе штрафныхъ процентовъ, исчисленныхъ по ссудамъ, выданнымъ государственнымъ крестьянамъ изъ государственнаго казначейства и исчитываніе таковыхъ процентовъ и на будущее время. 20387.—Дозволеніе государственнымъ крестьянамъ Псковской губерніи производить покупку и вымѣнъ щетины въ разныхъ губерніяхъ, не принуждая брать торговыя свидѣтельства. 20553.—Надѣленіе государственныхъ крестьянъ семейными участками земли. 20684.

Т. XXII (1847). Смѣты и Раскладки общественнаго сбора съ государственныхъ крестьянъ на трехлѣтіе съ 1847 года. 20881.—Отдача въ содержаніе государственнымъ крестьянамъ казенныхъ мельницъ безъ представленія залога. 20914. — Дозволеніе иностраннымъ поселенцамъ въ Россіи поступать въ рекруты по найму за государственныхъ крестьянъ. 21134.—Надѣленіе лѣсомъ сельскихъ обществъ государственныхъ крестьянъ. 21488.—Права государственныхъ крестьянъ Тамбовской и другихъ губерній на пріобрѣтенные ими отъ помѣщиковъ рекрутскія квитанціи. 21600. — Освобожденіе государственныхъ крестьянъ Псковской губерніи отъ поставки рекрутъ по седьмому набору. 21618. — Перечисленіе ямщиковъ въ другія сословія. 21657.—Снабженіе паспортами и билетами государственныхъ крестьянъ Иркутской и Енисейской губерній. 21675. — Учрежденіе крестьянскихъ мірскихъ капиталовъ. 21790.— Дозволеніе двадцатилѣтнимъ государственнымъ крестьянамъ записаться въ рекруты. 21811.— Перечисленіе государственныхъ крестьянъ въ купечество во время объявленія Манифеста о рекрутскомъ наборѣ. 21813. — Продолженіе срока на подачу государственнымъ крестьянамъ западныхъ губерній объявленій о семействахъ, раздѣлившихся до 1823 года. 21814.

Т. XXIII (1848). Дозволеніе нѣкоторымъ крестьянамъ Черниговской губерніи торговать щетиною безъ торговыхъ свидѣтельствъ, 21881. — Дозволеніе отсуждаемымъ изъ крѣпостнаго состоянія людямъ вступать въ государственные крестьяне. 21929. — Дополненіе къ постановленіямъ о хозяйственномъ капиталѣ. 21975. — Введеніе новой податной системы съ государственныхъ крестьянъ въ губерніяхъ Тульской и Орловской. 22115.—Облегченіе способовъ переселенія государственныхъ крестьянъ. 22180.—О зачетныхъ рекрутскихъ квитанціяхъ, принадлежащихъ государственнымъ крестьянамъ частно и въ составѣ обществъ. 22341. — Назначеніе къ римско-католическимъ монастырямъ служителей. 22458. Отпускъ лѣса государственнымъ крестьянамъ Архангельской губерніи, занимающимся рыбными и звѣриными промыслами. 22471.—Введеніе въ Рязанской губерніи новой податной системы. 22553.—Порядокъ перечисленія ясачныхъ въ казенные поселяне. 22589.—Правила отпуска государственнымъ крестьянамъ лѣс-

ныхъ матеріаловъ съ отсрочкою платежа за оные пошлинъ. 22663.

Т. XXIV (1849). Введеніе въ Курской губерніи новой податной системы. 22883. — Освобожденіе государственныхъ крестьянъ отъ платежа гербовыхъ пошлинъ по дѣламъ о пособіяхъ. 29205. — Облегченіе перехода государственныхъ крестьянъ въ городское сословіе. 22955. — Предоставленіе государственнымъ крестьянамъ пользоваться общественными землями въ Бессарабіи. 23006. — Именованіе пахотныхъ солдатъ въ Симбирской губерніи государственными крестьянами. 23201. — Подтвержденіе судебнымъ мѣстамъ, чтобы они объявляли обществамъ государственныхъ крестьянъ, по тяжебнымъ дѣламъ, положеніе о штрафахъ за неправильныя тяжбы. 23289. — Учрежденіе въ селѣ Медвѣжьемъ, Ставропольской губерніи, лечебницы для государственныхъ крестьянъ. 23670. — Продолженіе выдачи государственнымъ крестьянамъ Екатеринославской губерніи видовъ на отлучки на простой бумагѣ. 23727.—Проектъ положенія о взаимномъ обезпеченіи строеній въ казенныхъ селеніяхъ отъ пожаровъ. 23785.

Т. XXV (1850). Въ перепись вносятся поселяне имѣній государственныхъ и государственные крестьяне. 23817, *ст. 3, п. 2, б и п. 5.*—Непредъявленіе къ торгамъ свободныхъ казенныхъ участковъ, признанныхъ, по смежности съ казенными селеніями, необходимыми для государственныхъ крестьянъ. 23861.—Порядокъ суда надъ должностными лицами волостнаго и сельскаго управленія, обвиняемыми въ преступленіяхъ по службѣ. 23864. — Порядокъ объявленія государственнымъ крестьянамъ вызововъ къ торгамъ въ Восточной и Западной Сибири. 23891.—Смѣты и раскладка общественнаго сбора съ государственныхъ крестьянъ на трехлѣтіе съ 1850 года. 23920.—Подверганіе государственныхъ крестьянъ, въ случаѣ открывшагося на нихъ взысканія, той же отвѣтственности, какъ и лицъ прочихъ свободныхъ званій. 23940.—Дозволеніе государственнымъ крестьянамъ Православнаго исповѣданія селиться въ Мингреліи. 23979.—Поощреніе государственныхъ крестьянъ къ разведенію лѣсовъ. 24027.—Правила для размежеванія земель и общихъ дачъ съ государственными крестьянами. 24327.—Производство ревизіи книгъ волостныхъ и сельскихъ управленій государственныхъ крестьянъ во Тульской губерніи. 24415.—О дѣтяхъ вдовъ государственныхъ крестьянъ, вышедшихъ вновь замужъ. 24502.—Введеніе у казенныхъ крестьянъ Ставропольской губерніи общественныхъ запашекъ. 24618.—Выборъ въ мірскія должности государственныхъ крестьянъ въ сибирскихъ губерніяхъ. 24720.—Употребленіе процентовъ съ капитала, образовавшагося въ пользу государственныхъ крестьянъ Екатеринославской, Херсонской и Таврической губерній на водвореніе неосѣдлыхъ крестьянъ Новороссійскаго края, на учрежденіе вспомогательныхъ кассъ и на содѣйствіе къ развитію земледѣльческой промышленности. 24734.

Т. XXVI (1851). Объ отдачѣ нерадивыхъ и дурнаго поведенія волостныхъ и сельскихъ писарей въ лѣсную стражу. 24810.—Назначеніе государственныхъ крестьянъ, опороченныхъ судебными рѣшеніями или приговорами обществъ, въ ссылку въ Сибирь на житье. 24874.—Порядокъ составленія мірскихъ общественныхъ приговоровъ объ удаленіи государственныхъ крестьянъ, опороченныхъ по суду. 24929.—Опредѣленіе помощниковъ членовъ въ губернскія коммиссіи, и отряды для уравненія денежныхъ сборовъ съ государственныхъ крестьянъ. 24958. — Порядокъ производства слѣдствій надъ должностными лицами волостнаго и сельскаго управленій по уголовнымъ дѣламъ. 25162.—Вознагражденіе государственныхъ крестьянъ с. Локотокъ за уничтоженіе принадлежащей имъ мельницы. 25240. — Введеніе въ Ставропольской губерніи по участкамъ государственныхъ крестьянъ жеребьеваго порядка отправленія рекрутской повинности. 25390.—Подтвержденіе гражданскимъ палатамъ, при выдачѣ свидѣтельствъ на крестьянъ, увольняемыхъ помѣщиками въ званіе государственныхъ крестьянъ, водворенныхъ на собственныхъ земляхъ, руководствоваться ст. 327 т. XI, уст. кред. устав. 25469. — Освобожденіе государственныхъ крестьянъ, имѣющихъ похвальные листы, отъ тѣлеснаго наказанія. 25546. — Передача нѣкоторыхъ закавказскихъ военныхъ поселеній въ гражданское вѣдомство подъ именемъ государственныхъ крестьянъ. 25605. — Выдаваніе отставнымъ дряхлымъ и увѣчнымъ нижнимъ чинамъ, поступающимъ на службу изъ государственныхъ крестьянъ, пособій хлѣбомъ изъ общественныхъ запасныхъ магазиновъ. 25626.—Дозволеніе государственнымъ крестьянамъ Смоленской губерніи, по случаю неурожая, производить безденежную выдачу паспортовъ на отлучку. 25659.—Ссылкою въ Сибирь государственныхъ крестьянъ бракъ не расторгается. 25690. — Отнесеніе на проценты съ частнаго крестьянскаго хозяйственнаго капитала трехъ новороссійскихъ губерній суммы, слѣдующей на содержаніе инспекцій сельскаго хозяйства. 25791.—Введеніе въ Екатеринославской губерніи новой податной системы. 25831.—Учрежденіе медицинской части по вѣдомству Министерства Государственныхъ Имуществъ. 25850.

Т. XXVII (1852). Правила для допущенія казенныхъ крестьянъ къ содержанію почтовыхъ станцій. 25884. — Переселеніе крестьянъ-старожиловъ изъ Восточной Сибири въ Камчатку. 25895. — Уравненіе казенныхъ крестьянъ въ земельныхъ участкахъ. 25944, *ст. 109.* — Сложеніе съ должностныхъ лицъ взысканій, присужденныхъ въ пользу обществъ государственныхъ крестьянъ. *Тамъ же, ст. 110.* — Отмѣна свѣдѣній о проживающихъ въ казенныхъ селеніяхъ лицахъ, непринадлежащихъ къ сословію государственныхъ крестьянъ. *Тамъ же, ст. 111.* — Сношенія палатъ государственныхъ имуществъ съ разными мѣстами и лицами относительно перехода въ другое званіе крестьянъ, бывшихъ помѣщичьими, но уволенныхъ въ государственные. *Тамъ же, ст. 112.*—Причисленіе къ Забайкальскому казачьему войску казенныхъ крестьянъ, живущихъ по пограничной линіи. 26015 — Назначеніе, по распоряженію Министра Государственныхъ Имуществъ, въ головы и старшины благонадежныхъ отставныхъ и безсрочноотпускныхъ нижнихъ чиновъ. 26160.—Несчитаніе состоянія на рекрутской очереди препятствіемъ къ переселенію на Мангишлагскій полуостровъ. 26214. — Безденежный отпускъ лѣса на перестройку и починку храмовъ и молитвенныхъ домовъ иновѣрцамъ изъ сословія государственныхъ крестьянъ великороссійскихъ губерній. 26375.—Порядокъ страхованія крестьянскихъ и общественныхъ строеній въ казенныхъ селеніяхъ отъ пожаровъ. 26412, *§§ 4—21.*—Предоставленіе государственнымъ крестьянамъ правъ собственности на пріобрѣтенныя ими земли. 26457. — Дополнительная раскладка общественнаго сбора съ государственныхъ крестьянъ западныхъ губерній. 26516.—Назначеніе сроковъ для перечисленія переселяемыхъ государственныхъ крестьянъ изъ малоземельныхъ въ многоземельныя губерніи. 26660.—Причисленіе вольноотпущенныхъ или отсужденныхъ на волю изъ крѣпостнаго состоянія людей къ обществамъ государственныхъ крестьянъ. 26790.

Т. XXVIII (1853). Утвержденіе смѣты и раскладки общественнаго сбора съ государственныхъ крестьянъ. 27000.—Порядокъ обращенія въ казну безземельныхъ крестьянъ, принадлежащихъ одноодворцамъ западныхъ губерній и выдача имъ за сихъ крестьянъ вознагражденія. 27087.—Зачисленіе въ казаки государственныхъ крестьянъ, проживающихъ въ чертѣ земель, опредѣленныхъ Оренбургскому казачьему войску. 27124.—Отдача нерадивыхъ и дурнаго поведенія волостныхъ и сельскихъ писарей въ военную службу. 27219.—Перечисленіе въ составъ государственныхъ крестьянъ ямщиковъ, взлишнихъ по новому распредѣленію поставки лошадей на шоссе между С.-Петербургомъ и Москвою. 27220, *ст. 4.*—Распространеніе на сибирскія губерніи положенія объ устройствѣ отставныхъ нижнихъ чиновъ, водворяющихся въ казенныхъ селеніяхъ. 27321. — Обложеніе усиленными оброкомъ и податьми крѣпостныхъ людей, обращаемыхъ

въ государственные крестьяне 27397, *ст. 1 и 2.* — Порядокъ сбора рекрутъ въ 1853 г. съ государственныхъ крестьянъ по десятому частному набору съ восточной полосы Имперіи. 27432, *ст. 3.* — Порядокъ зачисленія на службу казенныхъ крестьянъ, поступившихъ въ Иркутскій и Енисейскій конные казачьи полки. 27486.—Устройство водворенныхъ въ казенныхъ селеніяхъ отставныхъ нижнихъ чиновъ изъ кантонистовъ, коихъ отцы отданы въ военную службу изъ государственныхъ крестьянъ 27553.—Перечисленіе въ Бердянское городское сословіе государственныхъ крестьянъ, переселившихся въ г. Бердянскъ до до 1 Января 1843 года. 27640. — Перечисленіе въ мѣщанское сословіе г. Ананьева проживающихъ тамъ государственныхъ крестьянъ. 27655.—Дозволеніе отставнымъ военнымъ нижнимъ чинамъ поступать въ званіе государственныхъ крестьянъ, водворенныхъ на собственныхъ земляхъ. 27688. — Причисленіе къ казеннымъ селеніямъ питомцевъ воспитательныхъ домовъ, окончившихъ срокъ обязанной службы по вѣдомству государственныхъ имуществъ 27702.—Отнесеніе на счетъ казны и суммъ земскаго сбора расходовъ при повѣркѣ камеральныхъ описаній казеннымъ крестьянамъ за Кавказомъ. 27771.—Выдача бездепежныхъ паспортовъ, срокомъ по 1 Мая 1854 г., казеннымъ крестьянамъ Витебской и Могилевской губерній и освобожденіе ихъ отъ платежа шоссейныхъ пошлинъ при провозѣ хлѣба для собственнаго продовольствія. 27791, *ст. 10 и 11.*

Т. XXIX (1854). Перечисленіе жителей упраздненнаго заштатнаго города Кая въ государственные крестьяне. 27847. — Облегченіе государственнымъ крестьянамъ нѣкоторыхъ уѣздовъ Архангельской губерніи средствъ къ отлучкамъ на промыслы. 27854. — Порядокъ перехода коннозаводскихъ крестьянъ въ государственные. 27872.—Освобожденіе крестьянъ казенныхъ имѣній Курляндской губерніи отъ работъ по постройкамъ и починкамъ домовъ лѣсныхъ чиновъ. 27886, *ст. 218.*—Порядокъ учрежденія питейныхъ заведеній, для продажи вина въ селеніяхъ и деревняхъ казенныхъ крестьянъ. 27912, *§§ 111 и 356*; 27954, *§ 30, п. 5.*—Перечисленіе въ мѣщане г. Ейска зашедшихъ туда государственныхъ крестьянъ. 28006.—Освобожденіе отъ платежа шоссейнаго сбора казенныхъ крестьянъ, переселяющихся въ другія губерніи на земледѣліе. 28070. — Правила о пріемѣ въ военную службу государственныхъ крестьянъ, желающихъ поступать въ оную на время войны. 28102.—Льгота отъ очередной службы на три года казеннымъ крестьянамъ, зачисленнымъ въ Оренбургское казачье войско. 28111.—Запрещеніе заводить питейныя заведенія въ селеніяхъ привилегированныхъ губерній, гдѣ учреждены мірскіе сходы государственныхъ крестьянъ. 28120, *§ 146.*—Распространеніе на дворянъ, разночинцевъ, лицъ духовнаго званія и другихъ стороннихъ людей, живущихъ на землѣ государственныхъ крестьянъ, правила касательно заключенія условій съ мірскими обществами на содержаніе участковъ общественной земли. 28132. — Призывъ четырехъ старшихъ возрастовъ, сверхъ очереднаго возраста, для выполненія 11 рекрутскаго набора между государственными крестьянами. 28216.—Правила для руководства мѣстнаго начальства Восточной Сибири при надѣленіи казенныхъ крестьянъ земельными участками. 28300. — Положеніе о жеребьевомъ порядкѣ отправленія рекрутской повинности въ участкахъ государственныхъ крестьянъ. 28331. — Пожертвованіе денегъ и хлѣба государственными крестьянами Тельшевскаго округа, Ковенской губерніи, и принятіе на себя обезпеченія участи всѣхъ тѣхъ, кои, поступивъ изъ среды ихъ въ военную службу, возвратятся на родину за ранами или по какому другому случаю. 28373.—Порядокъ раздѣла общественныхъ земель между государственными крестьянами. 28417. — Льгота, предоставленная государственнымъ крестьянамъ Вятской губерніи Елабужскаго уѣзда починка Шаршады. 28468.—Оказаніе пособія государственнымъ крестьянамъ Архангельской губерніи, потерпѣвшимъ отъ войны убытки. 28513. — Правила о поощреніи государственныхъ крестьянъ къ устройству въ казенныхъ селеніяхъ заведеній для выдѣлки кирпича и черепицы. 28565. — Неведеніе послужныхъ списковъ должностнымъ изъ крестьянъ лицамъ волостныхъ и сельскихъ управленій государственныхъ имуществъ. 28569. — Преимущества мальчиковъ изъ государственныхъ крестьянъ, состоящихъ въ должностяхъ писцовъ при лѣсничихъ. 28814. — Дозволеніе сельскимъ обществамъ государственныхъ крестьянъ отдавать неплательщиковъ податей на работы внѣ своихъ губерній. 28870.

Т. XXX (1855). Мѣры къ исполненію государственными крестьянами 12-го частнаго набора съ губерній восточной полосы Имперіи. 28902.—Порядокъ разсмотрѣнія документовъ государственныхъ крестьянъ на земли, присвояемыя ими въ личную собственность 28913. — Освобожденіе отъ платежа пошлинъ за постройку судовъ государственныхъ крестьянъ Золотницкой волости и Патрикѣевскаго общества, Архангельскаго уѣзда. 29051. — Мѣры къ исполненію государственными крестьянами 13-го частнаго набора въ 17 губерніяхъ западной полосы Имперіи. 29302.—Двухлѣтняя въ платежѣ податей льгота отпущеннымъ на волю дворовымъ людямъ, приписывающимся въ государственные крестьяне. 29472. — Пособія нижнимъ чинамъ изъ государственныхъ крестьянъ, увольняемымъ отъ службы за ранами. 29658. — Дозволеніе государственнымъ крестьянамъ Кемскаго Онежскаго уѣздовъ вываривать соль для вольной продажи и освобожденіе ихъ отъ платежа за оную акциза. 29699. — Выдача пособій архіерейскимъ и монастырскимъ служителямъ при водвореніи ихъ въ казенныхъ селеніяхъ. 29778. — Порядокъ надѣленія землею малоземельныхъ казенныхъ селеній. 29802.—Выдача пособія на домашнее обзаведеніе государственнымъ крестьянамъ, выселяемымъ за проступки изъ одной губерніи въ другую. 29811. — Производство дѣлъ по спорамъ о казенныхъ земляхъ между селеніями и обществами государственныхъ крестьянъ въ Сибири. 29916. — Порядокъ разсматриванія и разрѣшенія приговоровъ государственныхъ крестьянъ сибирскихъ губерній о денежномъ сборѣ на удовлетвореніе мірскихъ потребностей. 29917. — Изъятіе отъ тѣлеснаго наказанія сельскихъ церковныхъ старостъ изъ государственныхъ крестьянъ и порядокъ суда надъ ними за маловажные проступки, учиненные ими не по должности. 29936. — Помѣщеніе сиротъ и дѣтей государственныхъ крестьянъ въ писарское училище, открытое Вятской губерніи въ зданіяхъ упраздненнаго Павловскаго винокуреннаго завода. 29960.

Т. XXXI (1856). Обложеніе крестьянъ или дворовыхъ людей, поступившихъ въ казну, за Кавказомъ, полуторнымъ окладомъ подымной подати вмѣсто двойной подушной. 30041.— Пособія нижнимъ чинамъ изъ государственныхъ крестьянъ, увольняемымъ отъ службы за ранами. 30120.—Освобожденіе сельскихъ старшинъ вѣдомства государственныхъ имуществъ отъ рекрутской повинности. 30198.— Избраніе депутатовъ отъ государственныхъ крестьянъ въ квартирныя коммисіи. 30277.— Распубликованіе составленной на трехлѣтіе съ 1856 года смѣты и раскладки общественнаго сбора съ государственныхъ крестьянъ. 30318. — Включеніе женъ крестьянъ государственныхъ въ паспорты ихъ мужей. 30552. — Разрѣшеніе уволенному отъ гражданской службы, происходящему изъ кантонистовъ губернскому регистратору Ефимову, съ женою и дочерью его, причислиться въ государственные крестьяне и принятіе сего разрѣшенія впредь въ руководство при подобныхъ же обстоятельствахъ. 30687. — Дозволеніе крестьянамъ Восточной Сибири, не смотря на избыточный надѣлъ земли, переселяться на другія мѣста. 30788.—Дозволеніе оставшимся послѣ войны военноплѣннымъ и дезертирамъ иностранныхъ войскъ приписываться въ сословіе государственныхъ крестьянъ. 30962, *ст. 4.* — Отложеніе, до перваго набора, замѣна рекрутъ, возвращаемыхъ по разнымъ случаямъ изъ государственныхъ крестьянъ, и оставленіе свободными отъ сей повинности крестьянъ

старшихъ возрастовъ запасныхъ послѣ минувшаго набора. 31116.—Порядокъ перехода государственныхъ крестьянъ западныхъ и великороссійскихъ губерній въ частныя имѣнія остзейскихъ губерній. 31324.

Т. XXXII (1857). Дозволеніе женамъ государственныхъ крестьянъ, съ разрѣшенія Министра Государственныхъ Имуществъ, не слѣдовать за мужьями, ссылаемыми въ Сибирь по приговорамъ сельскихъ обществъ. 31465.—Какъ поступать съ призванными въ свое время для чрезвычайныхъ наборовъ крестьянами, но несданными за отлучкою и возвратившимися по окончаніи уже набора. 31579.—Считаніе прежнихъ рекрутскихъ послугъ безъ перемѣны семействамъ государственныхъ крестьянъ, если часть членовъ ихъ переселится, по вызову Правительства въ Приморскую область Восточной Сибири. 31585. — Предоставленіе государственнымъ крестьянамъ прибалтійскихъ губерній, живущимъ на земляхъ церковныхъ и помѣщичьихъ, права замѣнить возвращаемыхъ по разнымъ случаямъ рекрутъ при первомъ наборѣ. 31769.—Перечисленіе помѣщичьихъ селеній Новогородской губерніи въ государственные крестьяне и предоставленіе на будущее время Министерству Государственныхъ Имуществъ права разрѣшать подобное перечисленіе собственною властію. 32277. — Измѣненіе по Западной Сибири порядка удаленія отъ должностей и преданія суду волостныхъ и сельскихъ начальниковъ и писарей. 32343. — Порядокъ оставленія на мѣстѣ жительства семействъ государственныхъ крестьянъ сибирскихъ губерній и областей, ссылаемыхъ, по приговору общества, за дурное поведеніе далѣе въ Сибирь. 32369.

Т. XXXIII (1858). Выдача безденежныхъ паспортовъ государственнымъ крестьянамъ нѣкоторыхъ западныхъ и бѣлорусскихъ губерній для отлучекъ на заработки. 30243 *а*.—Порядокъ отправленія рекрутской повинности пріобрѣтенными въ казну отъ помѣщиковъ Всеволожскихъ крестьянами, поселенными въ Кизлярскомъ уѣздѣ Ставропольской губерніи. 33032. — Устройство казенныхъ и крестьянскихъ лѣсовъ. 33165.—Обращеніе въ государственные доходы лѣснаго налога за отпускаемый государственнымъ крестьянамъ лѣсъ для домашнихъ надобностей. 33399. — Примѣненіе къ Закавказскому краю правилъ о порядкѣ перечисленія казенныхъ крестьянъ изъ одной губерніи въ другую. 33465.—Наказаніе волостныхъ и сельскихъ писарей и помощниковъ первыхъ за нерадѣніе и дурное поведеніе. 33498. — Введеніе въ рекрутскіе участки сибирскихъ государственныхъ крестьянъ долговой раскладки рекрутской повинности и образованіе самыхъ участковъ соотвѣтственно сей системѣ. 33699.—Разрѣшеніе перечисленія Евреевъ въ Сибири изъ государственныхъ крестьянъ въ мѣщане. 33702. — Дозволеніе государственнымъ крестьянамъ перечисляться въ удѣльные. 33721.—Дозволеніе государственнымъ крестьянамъ передавать въ казну выданныя имъ рекрутскія квитанціи за убылыхъ ратниковъ бывшаго государственнаго ополченія. 33807. — Пріемъ въ зачетъ четвертныхъ рекрутскихъ квитанцій, оставшихся у казенныхъ крестьянъ отъ прежняго времени 33808.—Положеніе о взаимномъ застрахованіи строеній въ казенныхъ селеніяхъ отъ пожаровъ. 33877. — Установленіе денежнаго сбора съ государственныхъ крестьянъ Ставропольской губерніи въ пользу Кавказскаго архіерейскаго дома. 33974.

Т. XXXIV (1859). Отводъ подъ выгонъ города Нижняго-Новгорода земель, оставшихся послѣ перечисленныхъ въ городское сословіе крестьянъ Ямской Слободы. 33863*а*.—Порядокъ взиманія оброчныхъ податей съ государственныхъ крестьянъ. 34183.—Льготы крестьянамъ Забайкальской области, переселяющимся на трактъ между городами Верхнеудинскомъ и Читою. 34285.—Смѣты и раскладки общественнаго сбора съ государственныхъ крестьянъ на трехлѣтіе съ 1859 года. 34334. — Порядокъ взиманія податей въ Ярославской и Костромской губерніяхъ въ 1859 году и увеличеніе душеваго оклада оброчной подати съ государственныхъ крестьянъ сихъ губерній. 34392.—Дозволеніе государственнымъ крестьянамъ Весьегонскаго уѣзда, Тверской губерніи, торговать на Краснохолмскихъ базарахъ, безъ записки въ торговые разряды и безъ взятія свидѣтельствъ, не только всѣми дозволенными сельскими произведеніями и рукодѣліями, но и кожами, окрашенными дегтемъ и сандаломъ. 34664.—Крестьянъ Грузинской волости, Новогородской губерніи, считать государственными крестьянами. 35023.—Упраздненіе въ нѣкоторыхъ губерніяхъ сельскихъ управленій, учрежденіе старостъ или выборныхъ и сосредоточеніе мѣстнаго управленія государственными поселянами въ волостныхъ правленіяхъ. 35052.—Дозволеніе женѣ сосланнаго въ Сибирь на поселеніе государственнаго крестьянина Тришкина остаться на прежнемъ мѣстѣ жительства, по жестокому обращенію съ нею мужа, и предоставленіе Министру Государственныхъ Имуществъ, на будущее время, права разрѣшать подобные случаи собственною властію. 35081. — Дозволеніе купцамъ, мѣщанамъ и вообще всѣмъ городскимъ обывателямъ записываться въ состояніе свободныхъ сельскихъ обывателей. 35235.

Т. XXXV (1860). Удаленіе мірскими обществами государственныхъ крестьянъ, изъ среды своей, порочныхъ замужнихъ женщинъ и порядокъ слѣдованія за ними мужей ихъ и дѣтей. 35413. — Повинности и сборы, коимъ подлежатъ государственные крестьяне, самовольно переселившіеся изъ одной губерніи въ другую, и общества, воспользовавшіяся оставшеюся послѣ таковыхъ переселенцевъ землею. 35532.—Перечисленіе лашманъ въ общій разрядъ государственныхъ крестьянъ. 35611. — Порядокъ разрѣшенія просьбъ государственныхъ крестьянъ, состоящихъ на рекрутской очереди или подъ призывомъ къ отбытію рекрутскому, о перечисленіи ихъ въ купечество. 35951. — Предоставленіе государственнымъ крестьянамъ въ Закавказскомъ краѣ, живущимъ на земляхъ бекскихъ, меликскихъ, мулькодарскихъ и агаларскихъ, права выкупать населенныя ими земли. 36206.—Порядокъ выдачи отсрочекъ проживающимъ въ С.-Петербургѣ государственнымъ крестьянамъ другихъ губерній. 36240. — Дозволеніе государственнымъ крестьянамъ Ветлужскаго округа, Костромской губерніи, охоты въ Нижегской устроенной казенной дачѣ. 36330.

Т. XXXVI (1861). Сравнять съ государственными имѣнія, пожертвованныя частными лицами учебнымъ заведеніямъ: Ярославскому Демидовскому лицею, кадетскимъ корпусамъ: Орловскому Бахтина и Воронежскому Михайловскому и Орловскому Александринскому институту благородныхъ дѣвицъ. 34489 *а*. — Прекращеніе права безпошлиннаго пользованія лѣсомъ занимающимся промыслами на Мурманскомъ берегу государственнымъ крестьянамъ Архангельской губерніи. 36521. — Порядокъ завѣдыванія государственными крестьянами Евпаторійскаго уѣзда, Таврической губерніи, состоявшихъ въ вѣдѣніи упраздненнаго нынѣ Евпаторійскаго окружнаго управленія государственныхъ имуществъ. 36571.—Составленіе предположеній касательно примѣненія главныхъ началъ положеній о крестьянахъ, водворенныхъ на помѣщичьихъ земляхъ, къ крестьянамъ государственнымъ и вообще водвореннымъ на земляхъ казенныхъ, и предоставленіе имъ нынѣ же нѣкоторыхъ облегченій. 36713. — Предоставленіе правъ государственныхъ крестьянъ мастеровымъ Тивдійскихъ и Рускольскихъ мраморныхъ ломокъ, отчисленныхъ изъ вѣдѣнія Кабинета Его Величества въ управленіе Министерства Государственныхъ Имуществъ. 36826.—Нѣкоторыя измѣненія въ инструкціи для руководства палатамъ государственныхъ имуществъ и назначаемымъ отъ нихъ уполномоченнымъ по полюбовному размежеванію дачъ, состоящихъ въ общемъ и чрезполосномъ владѣніи съ государственными крестьянами. 36938. — Пріобрѣтеніе въ казну отъ обѣльныхъ вотчинниковъ Ключаревыхъ деревень, въ коихъ водворены бывшіе крѣпостные ихъ крестьяне. 37040.—Нѣкоторыя измѣненія въ правилахъ жеребьеваго порядка отправленія рекрутской повинности въ участкахъ государственныхъ крестьянъ. 37601.

Т. XXXVII (1862). Порядокъ зачисле-

нія переселенцевъ изъ государственныхъ крестьянъ для заселенія предгорій западной части Кавказскаго хребта. 38256, *§ 54 и др.*—Подсудность дѣлъ, по преступленіямъ, совершеннымъ государственными крестьянами въ соучастіи съ ссыльнопоселенцами, и по взаимнымъ тѣхъ и другихъ спорамъ по имуществу. 38610. — Смѣты и раскладки общественнаго сбора съ государственныхъ крестьянъ на 1862 годъ. 38633. — Льгота, въ платежѣ податей и повинностей государственнымъ крестьянамъ изъ ссыльнокаторжныхъ, находившихся при бывшихъ казенныхъ Талицкомъ и Ертарскомъ винокуренныхъ заводахъ, Пермской губерніи. 38821.—Передача обществамъ селеній Московскаго и Донскаго, Ставропольской губерніи, на общемъ правѣ владѣнія государственныхъ крестьянъ, казенныхъ садовъ и мельницъ, находящихся при означенныхъ селеніяхъ. 38835 *а.*—Составленіе особой коммиссіи для принятія приуготовительныхъ мѣръ къ сліянію сельскихъ сословій въ одно общее управленіе и для составленія положенія о примѣненіи къ государственнымъ крестьянамъ главныхъ основаній положенія 19 Февраля 1861 года о крестьянахъ, вышедшихъ изъ крѣпостной зависимости. 38897.—Отмѣна, въ отношеніи государственныхъ крестьянъ, въ Сольвычегодскомъ, Яренскомъ и Устьсысольскомъ уѣздахъ Вологодской губерніи, предстоящаго въ 1863 г. рекрутскаго набора и отсрочка этого набора въ Архангельской губерніи до болѣе благопріятнаго времени. 38971.—Порядокъ выдачи паспортовъ или видовъ государственнымъ крестьянамъ, купившимъ усадьбы у казаковъ Кубанскаго войска, переселенныхъ на передовыя линіи. 39065. — Взиманіе оброка, по новому исчисленію, съ государственныхъ крестьянъ Казанской губерніи за состоящія въ ихъ пользованіи казенныя земли. 39099.

Т. XXXVIII (1863). Порядокъ перехода временно обязанныхъ крестьянъ въ общества государственныхъ. 39209.—Мѣры для облегченія проживающимъ въ Ставропольской губерніи государственнымъ крестьянамъ внутреннихъ губерній способовъ полученія паспортовъ и уплаты денежныхъ повинностей. 39249. — Пріостановленіе взысканія, въ 1863 году, дополнительнаго сбора къ оброчной подати съ государственныхъ крестьянъ Архангельской и Екатеринославской губерніи и нѣкоторыхъ уѣздовъ Вологодской и Пермской губерній 39251. — Освобожденіе отъ дополнительнаго на 1863 годъ сбора къ подушной подати государственныхъ крестьянъ губерній Архангельской и Екатеринославской и нѣкоторыхъ уѣздовъ Вологодской и Пермской губерній. 39312.—Количество лѣснаго надѣла, отводимаго въ общую 15-ти-десятинную пропорцію государственнымъ крестьянамъ многоземельныхъ сѣверныхъ губерній. 39387.—Сравненіе пахотныхъ солдатъ Оренбургской, Томской и Казанской губерній въ платежѣ податей и отправленіи повинностей съ государственными крестьянами. 39782.—Освобожденіе отъ податей ссыльныхъ, причисленныхъ къ обществамъ государственныхъ крестьянъ, въ случаѣ неспособности ихъ за увѣчьями и дряхлостью къ городскимъ ремесламъ и сельскимъ работамъ. 40000. — Порядокъ преданія землѣ тѣлъ раскольниковъ, умершихъ въ селеніяхъ вѣдомства государственныхъ имуществъ. 40091.—Отмѣна шарварковой повинности государственныхъ крестьянъ въ западныхъ губерніяхъ. 40104. — Разрѣшеніе государственнымъ крестьянамъ назначать при рекрутскомъ наборѣ 1863 г., на пополненіе могущей оказаться по призывѣ первыхъ двухъ разрядовъ недоимки, людей старшихъ возрастовъ, начиная съ 23-хъ-лѣтняго, оставшихся свободными отъ минувшаго набора. 40235.—Порядокъ избранія раскольниковъ въ общественныя должности волостнаго и сельскаго управленій государственныхъ крестьянъ. 40334.

Т. XXXIX (1864). Дозволеніе государственнымъ крестьянамъ Архангельской губерніи продавать всякаго рода дичь въ теченіе цѣлаго года. 41207.

Т. XL (1865). Продолженіе сбора съ государственныхъ крестьянъ, по 6 копѣекъ съ души, на составленіе продовольственнаго капитала. 41606 *а.*—Передача изъ удѣльнаго въ подлежащія вѣдомства состоящихъ во временномъ завѣдываніи онаго государственныхъ крестьянъ. 41819.—Смѣта и раскладка общественнаго сбора съ государственныхъ крестьянъ, на трехлѣтіе съ 1863 года. 41939. — Дозволеніе причислять вольноотпущенныхъ къ сословію государственныхъ крестьянъ, водворенныхъ на собственныхъ земляхъ, съ раздробленіемъ ревизскаго состава ихъ семействъ. 41952 *а.*—Окончательное утвержденіе западной границы Алтайскаго округа и причисленіе къ сему округу 530 государственныхъ крестьянъ Тобольской губерніи, поселенныхъ на принадлежащемъ Алтайскимъ горнымъ заводамъ участкѣ земли у озера Чановъ. 42120. — Водвореніе въ Алтайскомъ округѣ государственныхъ крестьянъ. 42333.—Взиманіе съ государственныхъ крестьянъ Рязанской губерніи оброка по новому исчисленію съ первой половины 1866 года. 42520.—Мѣры предупрежденія побѣговъ Татаръ, государственныхъ крестьянъ, отъ рекрутства. 42805.

Т. XLI (1866). Преобразованіе общественнаго управленія государственныхъ крестьянъ и передача сихъ крестьянъ въ вѣдѣніе общихъ губернскихъ и уѣздныхъ, а также мѣстныхъ по крестьянскимъ дѣламъ учрежденій. 42899.—Смѣта и раскладка общественнаго сбора съ поселянъ вѣдомства государственныхъ имуществъ на 1866 годъ. 43140.—Измѣненіе существующаго порядка завѣдыванія мірскими оброчными статьями обществъ государственныхъ крестьянъ. 43147.—Взиманіе съ государственныхъ крестьянъ Калужской губерніи податей по новому исчисленію съ первой половины будущаго 1867 года. 43241.—Порядокъ передачи въ земскія учрежденія дѣлъ по взаимному страхованію строеній въ селеніяхъ государственныхъ крестьянъ. 43310. — Освобожденіе государственныхъ крестьянъ дер. Кузьминовки, Оренбургской губерніи, отъ платежа оброка за казенную землю, отъ пользованія коей они отказываются. 43373 *а.*—Взиманіе съ государственныхъ крестьянъ Самарской губерніи оброчной платы, исчисленной по исправленной оцѣнкѣ, съ первой половины 1867 года. 43464 *а.* — Продолженіе срока на передачу государственныхъ крестьянъ въ вѣдѣніе общихъ губернскихъ, уѣздныхъ и мѣстныхъ по крестьянскимъ дѣламъ учрежденій. 43574. — Передача общимъ губернскимъ и мѣстнымъ по крестьянскимъ дѣламъ учрежденіямъ завѣдыванія дѣлами по рекрутской повинности государственныхъ крестьянъ, переданныхъ въ вѣдѣніе этихъ учрежденій. 43725.—Сложеніе недоимки рекрутъ по набору 1866 года, оставшейся на участкахъ государственныхъ крестьянъ, подлежавшихъ въ тотъ наборъ жеребью. 43869.—Поземельное устройство государственныхъ крестьянъ въ 36 губерніяхъ. 43888.—Взиманіе, съ первой половины 1867 года, съ государственныхъ крестьянъ Московской губерніи оброчной платы за казенно-общественныя земли. 43906. — Взиманіе, съ первой половины 1867 года, съ государственныхъ крестьянъ Саратовской губерніи за общественныя земли податей по новому исчисленію. 43941. — Взиманіе съ государственныхъ крестьянъ Ярославской губерніи податей за общественныя земли по новому исчисленію. 43971.

Т. XLII (1867). Отмѣна постановленія касательно выдачи переселяемымъ государственнымъ крестьянамъ пособій хлѣбомъ изъ ближайшихъ хлѣбныхъ магазиновъ. 44096.—Порядокъ взиманія общественнаго сбора съ государственныхъ крестьянъ въ губерніяхъ, управляемыхъ по общему учрежденію, и въ Бессарабской области и передача врачебной и улицной части въ селеніяхъ сихъ крестьянъ въ завѣдываніе подлежащихъ учрежденій. 44210.—Правила для составленія и выдачи государственнымъ крестьянамъ владѣнныхъ записей. 44418.—Поземельное устройство государственныхъ крестьянъ въ девяти западныхъ губерніяхъ. 44590. — Передача государственныхъ крестьянъ Ставропольской губерніи, съ 1 Января 1868 года, въ вѣдѣніе общихъ губернскаго и уѣздныхъ, а также мѣстныхъ по крестьянскимъ дѣламъ учрежденій. 44644.—Способъ исчисленія оброчной подати съ крестьянъ принятыхъ въ казну имѣній мелкопомѣстныхъ

владѣльцевъ. 44796.—Правила для составленія, предъявленія и утвержденія люстраціонныхъ актовъ по казеннымъ селеніямъ и мѣстечкамъ въ западныхъ губерніяхъ. 45077.

Т. XLIII (1868). По вопросу о томъ, слѣдуетъ ли губернскимъ по крестьянскимъ дѣламъ присутствіямъ давать заключенія по уголовнымъ дѣламъ, къ которымъ прикосновенны государственные крестьяне. 45694.—Штаты для мѣстныхъ учрежденій по поземельному устройству государственныхъ крестьянъ. 45845.—Штатъ межевыхъ чиновъ Министерства Государственныхъ Имуществъ, подвѣдомственныхъ временному отдѣлу по поземельному устройству государственныхъ крестьянъ. 45967.—Разъясненіе вопроса о томъ, что дѣла по взаимнымъ искамъ между бывшими государственными крестьянами и частными лицами, должны производиться общимъ установленнымъ для дѣлъ частныхъ лицъ, порядкомъ. 45998. — Инструкція о порядкѣ опредѣленія крестьянскаго надѣла и о способѣ исчисленія оброчной подати съ государственныхъ крестьянъ въ губерніяхъ: Астраханской, Владимірской, Екатеринославской, Костромской, Курской, Нижегородской, Новгородской, Псковской, Смоленской, Таврической, Тверской, Харьковской и Херсонской. 46044.—Освобожденіе отъ круговой поруки государственныхъ крестьянъ тѣхъ селеній, въ коихъ числится менѣе 21 души мужескаго пола. 46045.—Смѣта и раскладка на 1868 годъ общественнаго сбора съ государственныхъ крестьянъ, живущихъ на казенныхъ земляхъ трехъ прибалтійскихъ губерній. 46282.—Освобожденіе отъ рекрутской повинности въ предстоящій въ 1869 году наборъ государственныхъ крестьянъ Орловской губерніи, Брянскаго уѣзда, Акуличской волости, селеній Строительной Слободы и Олени. 46299. — Сложеніе со счетовъ недоимки рекрутъ, образовавшейся на участкахъ государственныхъ крестьянъ въ наборъ сего года отъ недостатка молодыхъ людей призывнаго возраста. 46340. — Отчужденіе земель, входящихъ въ составъ надѣла государственныхъ крестьянъ, подъ полосы желѣзныхъ дорогъ. 46408.—Продолженіе на 1869 годъ сбора на содержаніе училищъ и школъ бывшихъ государственныхъ крестьянъ. 46481.

Т. XLIV (1869). Порядокъ выдачи владѣнныхъ записей крестьянамъ поступающимъ въ казну мелкопомѣстныхъ имѣній и новымъ поселенцамъ на казенныхъ земляхъ. 46653. — Учрежденіе особаго знака для награжденія лицъ, принимавшихъ участіе въ трудахъ по поземельному устройству государственныхъ крестьянъ. 46722. — Разрѣшеніе нѣкоторыхъ вопросовъ, возникшихъ при повѣркѣ и выдачѣ бывшимъ государственнымъ крестьянамъ владѣнныхъ записей. 46902.—Относительно завѣдыванія училищами государственныхъ крестьянъ въ Ставропольской губерніи. 46935.—Разрѣшеніе продажи мелкихъ оброчныхъ статей, находящихся среди селеній и земель бывшихъ государственныхъ крестьянъ. 47021.—Отчужденіе изъ владѣнія бывшихъ государственныхъ крестьянъ с. Желѣзнаго, Бахмутскаго уѣзда, Екатеринославской губерніи, 500 десятинъ земли, для устройства рельсоваго завода. 47169.—Отмѣна натуральныхъ лѣсныхъ повинностей бывшихъ государственныхъ крестьянъ по устройству казенныхъ лѣсовъ. 47207.—Сложеніе со счетовъ недоимки рекрутъ, образовавшейся въ минувшій наборъ сего 1869 года на участкахъ бывшихъ государственныхъ крестьянъ. 47486. — Инструкція о порядкѣ опредѣленія крестьянскаго надѣла и о способѣ исчисленія оброчной подати съ государственныхъ крестьянъ въ губерніяхъ: Архангельской, Вологодской, Вятской, Олонецкой, Оренбургской, Пермской и Уфимской. 47514. — Порядокъ примѣненія Высочайше утвержденнаго, 9 іюня 1869 года, мнѣнія Государственнаго Совѣта, объ отмѣнѣ обязательныхъ, для бывшихъ государственныхъ крестьянъ, натуральныхъ повинностей по устройству казенныхъ лѣсовъ. 47587.—Разрѣшеніе принимать ходатайства крестьянъ относительно прирѣзки земель къ ихъ надѣлу при предварительномъ предъявленіи имъ пространства надѣла. 47588.—Освобожденіе бывшихъ государственныхъ крестьянъ, населяющихъ Холмскій уѣздъ, отъ исполненія рекрутской повинности съ 1870 года въ теченіе трехъ лѣтъ. 47748. — Отказы бывшихъ государственныхъ крестьянъ отъ части или всего земельнаго надѣла. 47784.—Продолженіе на 1870 годъ сбора на содержаніе училищъ и школъ государственныхъ крестьянъ въ губерніяхъ, гдѣ не введены земскія учрежденія. 47807.—Измѣненія и сокращенія въ составѣ учрежденій по крестьянскимъ дѣламъ Ставропольской губерніи. 47828.

Т. XLV (1870). Продолженіе по Вологодской губерніи сбора съ государственныхъ крестьянъ на 1870 годъ для содержанія училищъ сихъ крестьянъ. 47883. — Дозволеніе постройки частныхъ судовъ на земляхъ, отведенныхъ въ пользованіе государственныхъ крестьянъ въ Уткинской дачѣ, Екатеринбургскаго уѣзда, Пермской губерніи. 48140. — Расходы по размежеванію земель, отведенныхъ въ надѣлъ государственнымъ крестьянамъ. 48162.—Положеніе о поземельномъ устройствѣ государственныхъ поселянъ, водворенныхъ на земляхъ лицъ высшаго мусульманскаго сословія, а равно мелковъ изъ Армянъ въ губерніяхъ закавказскихъ: Елисаветпольской, Бакинской, Эриванской и части Тифлисской. 48357.—Предоставленіе льготъ переселенцамъ изъ бывшихъ государственныхъ крестьянъ. 48427. — Сложеніе недоимки рекрутъ, образовавшейся на участкахъ бывшихъ государственныхъ крестьянъ по набору 1870 года. 48785. — Отсрочка работъ по составленію и выдачѣ владѣнныхъ записей государственнымъ крестьянамъ Архангельской губерніи и измѣненіе окладовъ оброчной подати съ тѣхъ же крестьянъ Архангельской, Олонецкой и нѣкоторыхъ уѣздовъ Вологодской губерніи. 48889.—Мѣры къ обезпеченію поступленія государственной оброчной подати при продажѣ и раздробленіи бывшими государственными крестьянами земель ихъ надѣла. 48916.—Положеніе о мѣстныхъ по поселянскимъ дѣламъ учрежденіяхъ въ губерніяхъ закавказскихъ: Елисаветпольской, Бакинской, Эриванской и части Тифлисской. 48994. — Продолженіе на 1871 годъ сбора на содержаніе училищъ и школъ государственныхъ крестьянъ въ губерніяхъ, гдѣ не введены земскія учрежденія. 49061.

Т. XLVI (1871). Предоставленіе нѣкоторымъ чиновникамъ права на ношеніе Высочайше утвержденнаго знака отличія, за труды по поземельному устройству государственныхъ крестьянъ. 49170. — Порядокъ разсмотрѣнія дѣлъ, касающихся поземельнаго устройства государственныхъ крестьянъ въ губернскихъ по крестьянскимъ дѣламъ присутствіяхъ тѣхъ губерній, гдѣ нѣтъ управляющихъ государственными имуществами. 49232.—Правила объ устройствѣ поселянъ-собственниковъ (бывшихъ колонистовъ), водворенныхъ на казенныхъ земляхъ въ губерніяхъ: С.-Петербургской, Новгородской, Самарской, Саратовской, Воронежской, Черниговской, Полтавской, Екатеринославской, Херсонской и Таврической и въ области Бессарабской. 49705. — Сокращеніе расходовъ по поземельному устройству государственныхъ крестьянъ. 49706. — Продолженіе, на 1872 годъ, сбора на содержаніе училищъ государственныхъ крестьянъ въ губерніяхъ, гдѣ не введены земскія учрежденія. 50293. — Окончательная выдача бывшимъ государственнымъ крестьянамъ нѣкоторыхъ губерній владѣнныхъ записей на поступившія въ ихъ владѣнія земли. 50349.

Т. XLVII (1872). Сокращеніе расходовъ на межевую часть по поземельному устройству государственныхъ крестьянъ. 50713.—Сокращеніе расходовъ по поземельному устройству государственныхъ крестьянъ. 50936 *а*.—Распредѣленіе капиталовъ государственныхъ крестьянъ Симбирской губерніи. 51016.—Продажа бывшимъ государственнымъ крестьянамъ мелкихъ оброчныхъ статей. 51410.—Инструкція о порядкѣ опредѣленія крестьянскаго надѣла и о способѣ исчисленія оброчной подати съ бывшихъ государственныхъ крестьянъ въ губерніяхъ: Полтавской и Черниговской. 51646.—Продолженіе на 1873 годъ сбора на содержаніе училищъ и школъ государственныхъ крестьянъ

янъ въ губерніяхъ, гдѣ не введены земскія учрежденія. 51647.

Т. XLVIII (1873). Освобожденіе бывшихъ непремѣнныхъ работниковъ Сысертскихъ заводовъ, нынѣ государственныхъ крестьянъ, отъ взноса оброчной подати впредь до выдачи имъ владѣнныхъ записей. 51844.—Правила о пріобрѣтеніи государственными поселянами, водворенными на земляхъ лицъ высшаго мусульманскаго сословія, а равно мелковъ изъ Арменъ въ собственность ихъ земельнаго надѣла въ губерніяхъ: Елисаветпольской, Бакинской, Эриванской и части Тифлисской. 52599.—Продолженіе на 1874 годъ сбора на содержаніе училищъ и школъ государственныхъ крестьянъ въ губерніяхъ, гдѣ не введены земскія учрежденія. 52780.—Размѣръ на 1874 годъ расходовъ на поземельное устройство бывшихъ государственныхъ крестьянъ въ западныхъ губерніяхъ. 52793.

Т. XLIX (1874). О бывшихъ крестьянскихъ земляхъ, возвращаемыхъ, по судебнымъ рѣшеніямъ, въ вѣдѣніе казны, послѣ выдачи государственнымъ крестьянамъ владѣнныхъ записей. 53046.—Поземельное устройство государственныхъ крестьянъ въ Ставропольской губерніи. 53320.—Отмѣна предоставленной бывшимъ государственнымъ крестьянамъ Весьегонскаго уѣзда, Тверской губерніи, льготы по торговлѣ кожами въ городѣ Красномъ Холмѣ. 53329.—Сокращеніе расходовъ по поземельному устройству государственныхъ крестьянъ въ великороссійскихъ и западныхъ губерніяхъ. 53902.—Сокращеніе расходовъ на межевую часть по поземельному устройству бывшихъ государственныхъ крестьянъ. 53903.—Утвержденіе люстраціонныхъ актовъ на предоставленныя бывшимъ государственнымъ крестьянамъ земли въ нѣкоторыхъ губерніяхъ. 54177.—Продолженіе, на 1875 годъ, сбора на содержаніе училищъ и школъ государственныхъ крестьянъ въ губерніяхъ, гдѣ не введены земскія учрежденія. 54222.

Т. L (1875). Поземельное устройство вновь образуемыхъ на казенныхъ земляхъ Ставропольской губерніи, селеніяхъ государственныхъ крестьянъ, при которыхъ имѣются излишнія сверхъ узаконенной пропорціи угодья. 54409.—Выдача государственнымъ крестьянамъ Могилевской губерніи владѣнныхъ записей. 54795.—Продолженіе на 1876 годъ сбора на содержаніе училищъ и школъ государственныхъ крестьянъ въ губерніяхъ, гдѣ не введены земскія учрежденія. 55185.—Расходы на поземельное устройство государственныхъ крестьянъ во внутреннихъ и западныхъ губерніяхъ. 55351.

Т. LI (1876). Инструкція о порядкѣ отграниченія земельнаго и лѣснаго надѣла и о способѣ исчисленія оброчной подати съ государственныхъ крестьянъ, водворенныхъ въ казенныхъ и поссессіонныхъ горнозаводскихъ дачахъ, въ губерніяхъ Вятской и Пермской. 55687.—О продолженіи на 1877 годъ частнаго земскаго на содержаніе сельскихъ училищъ сбора съ бывшихъ государственныхъ крестьянъ тѣхъ губерній, гдѣ не введены земскія учрежденія. 56532.

Т. LII (1877). Объ освобожденіи водворенныхъ на казенныхъ земляхъ въ 4-хъ селеніяхъ Эриванской губерніи поселянъ отъ всякихъ повинностей въ пользу агаларскихъ семействъ и о вознагражденіи сихъ послѣднихъ за означенныя повинности. 57181.—О поземельномъ устройствѣ государственныхъ поселянъ, водворенныхъ на земляхъ лицъ, не принадлежащихъ къ высшему мусульманскому сословію въ Эриванской губерніи и въ Ахалцыхскомъ уѣздѣ, Тифлисской губерніи. 57691.—О поземельномъ устройствѣ государственныхъ поселянъ, водворенныхъ на земляхъ лицъ, не принадлежащихъ къ высшему мусульманскому сословію въ Эриванской губерніи и въ Ахалцыхскомъ уѣздѣ, Тифлисской губерніи. 58046.

Т. LIV (1879). О введеніи въ дѣйствіе Высочайшаго повелѣнія о поземельномъ устройствѣ государственныхъ поселянъ, водворенныхъ на земляхъ лицъ, не принадлежащихъ къ высшему мусульманскому сословію въ Эриванской губерніи и въ Ахалцыхскомъ уѣздѣ, Тифлисской губерніи. 59265.—О поземельномъ устройствѣ государственныхъ поселянъ, водворенныхъ на земляхъ лицъ высшаго мусульманскаго сословія, въ Кубанскомъ уѣздѣ, Бакинской губерніи. 59372.—О расходахъ по поземельному устройству бывшихъ государственныхъ крестьянъ во внутреннихъ губерніяхъ и по регулированію казенныхъ имѣній въ прибалтійскихъ губерніяхъ. 59598.—О преобразованіи общественнаго управленія государственныхъ крестьянъ Западной Сибири. 60210.

КРЕСТЬЯНЕ ДВОРЦОВАГО ВѢДОМСТВА.

Т. VII (1832). Объ отправленіи рекрутской повинности крестьянами дворцоваго вѣдомства по долговой раскладкѣ согласно съ правилами, предписанными въ рекрутскомъ уставѣ для помѣщичьихъ крестьянъ. 5792.

Т. XVI (1841). Рекрута, отданнаго изъ удѣльныхъ крестьянъ, дозволяется перемѣнить, когда въ замѣнъ его представлена будетъ зачетная квитанція. 15011.

См. Удѣлы, удѣльныя имѣнія и крестьяне.

КРЕСТЬЯНЕ ЗАКАВКАЗСКАГО КРАЯ.

Т. XL (1865). Дополнительныя къ положенію 13 Октября 1864 года правила о крестьянахъ, вышедшихъ изъ крѣпостной зависимости, въ Кутаисской губерніи. 42551.

Т. XLI (1866). Обязательное разверстаніе помѣщичьихъ угодій съ крестьянскими въ размежеванныхъ имѣніяхъ Тифлисской губерніи. 43556. — Дополнительныя къ положеніямъ 13 Октября 1864 года правила о крестьянахъ, вышедшихъ изъ крѣпостной зависимости въ Мингреліи. 43927.

КРЕСТЬЯНЕ ДУХОВНАГО ВѢДОМСТВА.

Т. III (1828). Распространеніе на дѣла объ имѣніяхъ духовнаго вѣдомства, принадлежащихъ греческимъ церквамъ въ Россіи, положенія 1810 года, для церквей россійскихъ изданнаго. 2197.—Объ оставленіи церковныхъ въ Грузіи крестьянъ по разбирательству между ними дѣлъ, въ зависимости гражданскаго правительства. 2407.

Т. X (1835). Дозволеніе церковнымъ крестьянамъ въ Грузіи дѣлать займы у частныхъ людей подъ залоги и письменныя обязательства. 8501.

Т. XII (1837). Исключеніе изъ подушнаго оклада фундушевыхъ крестьянъ, принадлежащихъ Минскому архіерейскому дому и двумъ монастырямъ тамошней епархіи. 9918

Т. XIX (1841). Дозволеніе принимать въ заведенія Грузино-Имеретинскаго приказа общественнаго призрѣнія, для безплатнаго пользованія больныхъ изъ церковныхъ крестьянъ. 18098.

КРЕСТЬЯНЕ КАЗЕННЫЕ СИБИРСКІЕ.

Т. III (1828). О сложеніи съ камчатскихъ крестьянъ оброчной подати и о взиманіи съ нихъ одной подушной, по 3 рубля съ души. 1743. — О дозволеніи крестьянамъ Восточной Сибири разчищать земли изъ-подъ лѣсовъ на хлѣбопашество, на основаніи правилъ, постановленныхъ для Архангельской губерніи. 2283.

Т. V (1830). Объ отдачѣ въ работу сибирскихъ казенныхъ крестьянъ и инородцевъ по несостоятельности къ платежу долговъ частнымъ лицамъ. 4094.

Т. VIII (1833). Выдача плановъ крестьянскимъ обществамъ въ Западной Сибири на земли, по положенію 6 Ноября 1831 года обмежеванныя. 6066.—О сложеніи съ гижигинскихъ крестьянъ оброка и объ оставленіи ихъ при платежѣ одной подушной подати. 6178.

Т. X (1835). Предоставленіе крестьянамъ Западной Сибири, торгующимъ по свидѣтельствамъ 3-го рода, права заграничной торговли, дарованнаго купцамъ 3-й гильдіи того же края. 8287.

Т. XI (1836). Освобожденіе сибирскихъ

сельскихъ обществъ отъ платежа податей и отправленія повинностей за такихъ ссыльно-поселенцевъ, къ деревнямъ ихъ приселенныхъ, кои до ревизіи выбываютъ. 8949.

Т. XII (1837). Распространеніе на крестьянъ Енисейской губерніи права 40-лѣтняго владѣнія землями, разчищенными до 1828 года. 10321.

Т. XXII (1847). Воспрещеніе крестьянамъ Курганскаго округа, Тобольской губерніи, продажи лѣса. 21514.

См. Государственные и казенные крестьяне.

КРЕСТЬЯНЕ ОБѢЛЬНЫЕ.

Т. VI (1831). Объ освобожденіи обѣльныхъ крестьянъ отъ рекрутской повинности натурою и деньгами. 4677, *прилож. къ § 10.*

Т. XXV (1850). Для одного счета вносятся въ перепись обѣльные вотчинники и крестьяне, проживающіе въ Олонецкой губерніи. 23817, *§ 4, п. 12.*

См. Обѣльные крестьяне.

КРЕСТЬЯНЕ ОДНОДВОРЧЕСКІЕ.

Т. XII (1837). Показаніе однодворцевъ и ихъ крестьянъ по очереднымъ рекрутскимъ спискамъ въ разныхъ нумерахъ. 10280.

Т. XXVIII (1853). Дозволеніе выкупаемымъ въ казну однодворческимъ крестьянамъ перечисляться въ городское сословіе. 27667.

КРЕСТЬЯНЕ ПОМѢЩИЧЬИ.

Т. I (1825—1827). Запрещеніе помѣщикамъ препятствовать крестьянамъ ихъ, выбраннымъ въ церковные старосты, въ исправленіи обязанностей сего званія. 175. — Запрещеніе приводить помѣщичьихъ крестьянъ къ присягѣ на утвержденіе ихъ повиновенія владѣльцу. 300.—Призваніе къ должному порядку помѣщичьихъ крестьянъ нѣкоторыхъ селеній, отклонившихся отъ онаго по ложнымъ толкамъ объ увольненіи ихъ отъ законной власти владѣльцевъ. 330.—Дозволеніе владѣльцамъ Уральскихъ горныхъ заводовъ переводить на оные изъ другихъ мѣстъ крестьянъ, принадлежащихъ имъ по праву дворянства. 341.—Людей, поступившихъ изъ церковнаго званія прямо въ крестьянство къ помѣщикамъ, при отсужденіи ихъ изъ частнаго владѣнія, за рекрутъ не зачитать. 522.

Т. II (1827). О случаяхъ возврата съ помѣщиковъ денегъ за одежду, выданную арестантамъ изъ числа ихъ крестьянъ. 825, *п. 8.*— О распространеніи силы указа 20 Ноября 1814 года на всѣхъ помѣщичьихъ крестьянъ, у коихъ, за залогомъ или продажею помѣщиками ихъ земли, будетъ оставаться оной для прокормленія себя менѣе 4½ десятинъ на душу.—906.—Мѣра вознагражденія помѣщиковъ за крестьянъ ихъ, оставляемыхъ въ Черноморскомъ войскѣ. 908.—Воспретить помѣщикамъ отдавать на горные заводы крѣпостныхъ людей собственно отъ своего лица. 1242.—Разрѣшить заводчикамъ посылку на поселеніе крѣпостныхъ ихъ людей, коихъ они, по дурному поведенію, при заводахъ имѣть не пожелаютъ. 1270. — Запрещеніе принимать помѣщичьихъ крестьянъ въ университеты, гимназіи и другія сравненныя съ ними высшія учебныя заведенія и означеніе училищъ, въ коихъ они могутъ обучаться. 1308, *пп. 2, 5.* — Поясненіе существующихъ правилъ о переселеніи помѣщичьихъ крестьянъ въ Сибирь безъ суда, по волѣ ихъ помѣщиковъ. 1339.—О воспрещеніи помѣщикамъ отдавать въ рекруты людей, отыскивающихъ изъ владѣнія ихъ свободу. 1363.—О времени, съ коего надлежитъ взыскивать штрафъ за незаконное передерживаніе въ услуженіи помѣщичьихъ крестьянъ. 1427.—Съ помѣщика, выдавшаго за крѣпостнаго своего человѣка чужую бѣглую вдову или дѣвку и отпустившаго потомъ семейство сіе на волю, взыскивать въ пользу того помѣщика, коему бѣглая вдова или дѣвка принадлежала, вмѣстѣ съ пожилыми и заработными деньгами, за каждую по 2.000 рублей ассигнаціями. 1444.— Поясненіе правилъ о порядкѣ увольненія и приписки помѣщичьихъ крестьянъ въ свободные хлѣбопашцы. 1474. — О кормовыхъ деньгахъ для крестьянъ, представляемыхъ ихъ помѣщиками къ отсылкѣ на поселеніе. 1505.—О вознагражденіи помѣщикамъ за отбывающихъ изъ владѣнія ихъ крестьянъ, доказавшихъ происхожденіе свое изъ духовнаго званія. 1539.—О неприниманіи по залогамъ въ банкѣ помѣщичьихъ имѣній, населенныхъ крестьянами Магометанскаго закона. 1553.—Въ тѣхъ губерніяхъ, гдѣ нѣтъ дворянскихъ собраній, для наложенія опеки на помѣщиковъ за жестокіе поступки съ крѣпостными людьми, должны быть созываемы палаты въ общее присутствіе. 1598.

Т. III (1828). Запрещеніе переводить крестьянъ изъ имѣній, заложенныхъ въ опекунскихъ совѣтахъ, безъ согласія оныхъ (въ подтвержденіе указа 1803 года, 21059). 1692.—О запрещеніи помѣщикамъ отпускать крестьянъ своихъ въ услуженіе безъ письменныхъ видовъ. 1696, *п. 1.* — О дарованіи свободы крестьянамъ, отданнымъ помѣщиками къ разночинцамъ въ услуженіе безъ письменныхъ видовъ. *пп. 1, 2.*—Крестьяне, въ Бессарабіи поселенные и впредь поселяемые, исключая Цыганъ, не могутъ быть въ крѣпостномъ владѣніи ни у бессарабскихъ помѣщиковъ, ни у дворянъ россійскихъ. 1834, *учрежд. для управл. Бессар. обл., § 4.* — Запрещеніе помѣщикамъ всѣхъ губерній продавать крѣпостныхъ людей и крестьянъ чиновникамъ войска Донскаго для поселенія на войсковыхъ земляхъ. 2047.—Объ увольненіи отъ господской власти женъ крѣпостныхъ людей, сосланныхъ за членовредительство въ каторжную работу съ зачетомъ за рекрута. 2052. — О распредѣленіи людей, представленныхъ помѣщиками за дурное поведеніе въ распоряженіе Правительства. 2107.—О дозволеніи казеннымъ палатамъ причислять въ свободные хлѣбопашцы, отсуждаемыхъ изъ помѣщичьяго владѣнія людей. 2245. — О предоставленіи помѣщикамъ права ходатайствовать за крестьянъ своихъ какъ при слѣдствіи, такъ и предъ уголовнымъ судомъ 1-й и 2-й инстанцій. 2312.—Обращеніе въ казенное вѣдомство крестьянъ и деревень, коими владѣютъ лица, не имѣющія на то права, и взысканіе штрафа съ дворянъ, позволяющихъ разночинцамъ владѣть крестьянами подъ ихъ именами. 2378. — О мѣрахъ къ удержанію помѣщиковъ отъ жестокаго обращенія съ крѣпостными людьми, (по дѣлу Пасынковыхъ). 2401. — О случаѣ, въ которомъ уголовныя дѣла о помѣщичьихъ крестьянахъ, дозволяется переносить по апелляціи помѣщиковъ изъ 2-й инстанціи въ Сенатъ. 2470, *а.*

Т. IV (1829). О запрещеніи маіору Новикову и женѣ его, за жестокое обращеніе съ крестьянами, пріобрѣтать покупкою людей и крестьянъ и передавать имѣнія свои другимъ владѣльцамъ. 2723.—О пансіонерахъ въ фельдшерскихъ школахъ изъ помѣщичьихъ крестьянъ. 2862, *§§ 11, 12, 55, 56.* — О предоставленіи 3-хъ-лѣтней льготы отъ платежа податей помѣщичьимъ крестьянамъ изъ иновѣрцевъ, пріемлющихъ св. крещеніе. 2863. — О выдачѣ паспортовъ помѣщичьимъ крестьянамъ другихъ губерній изъ казначействъ тѣхъ городовъ, гдѣ помѣщики находятся. 3303.—О неосвобожденіи по милостивому Манифесту 1826 года Августа 22, крестьянъ помѣщичьихъ отъ взысканія за самовольныя въ казенныхъ лѣсахъ порубки. 3354.

Т. V (1830). Обязанность людей помѣщичьихъ, нанимающихся на суда, свыше 10 ластовъ имѣющія, для отправленія за границу, имѣть сверхъ плакатныхъ паспортовъ, особые дозволительные виды отъ помѣщиковъ. 3485, *§ 27.*—Объ исключеніи изъ-за помѣщиковъ въ то же время отъ платежа податей крестьянъ, отпускаемыхъ ими въ свободные хлѣбопашцы. 3545.—Правила для выдачи крестьянамъ закавказскихъ провинцій (Грузіи и Имеретіи) паспортовъ для отлучки отъ мѣста жительства ихъ. 3749. — Дозволеніе помѣщичьимъ крестьянамъ входить въ обязательства съ казною только по предметамъ ихъ промышленности и на содержаніе почтовыхъ станцій. 4007, *§§ 7, 14, 46.*

Т. VI (1831). Дозволеніе принимать финляндскихъ уроженцевъ въ военную службу за помѣщичьихъ крестьянъ. 4327.—О взысканіи

штрафа за неправое владѣніе разночинцевъ крѣпостными людьми, какъ съ владѣвшихъ оными, такъ и съ лицъ дворянскаго сословія, способствовавшихъ таковому владѣнію, съ каждаго лица порознь. 4334.—Дозволеніе помѣщикамъ, при предстоящемъ 96-мъ наборѣ, представлять 7 ъ рекруты людей, пріобрѣтенныхъ семьями и по одиночкѣ, по истеченіи года со времени совершенія на нихъ купчихъ крѣпостей. 4336, *п. 8.*—О начатіи съ 1829 года ревизіи отчетовъ дворянскихъ депутатскихъ собраній, также губернскихъ и уѣздныхъ предводителей, въ употребленіи сбора на частныя повинности помѣщичьихъ крестьянъ. 4339.—О ссылкѣ въ Сибирь на поселеніе опороченныхъ судомъ крестьянъ, коихъ помѣщики принять не желаютъ, хотя бы они были старѣе 50 лѣтъ. 4365. — О недопущеніи именующихъ себя греческими дворянами, по неутвержденныхъ еще въ семъ достоинствѣ, къ совершенію актовъ на владѣніе крестьянами, и о распоряженіяхъ о тѣхъ крестьянахъ, коп находятся нынѣ во владѣніи таковыхъ лицъ. 4395.—О наказаніи крестьянъ помѣщицы Валуевой за участіе въ пропускѣ людей безъ карантиннаго очищенія, по случаю болѣзни холеры. 4415.—О порядкѣ пріема финляндскихъ уроженцевъ въ рекруты за помѣщичьихъ крестьянъ. 4429.—Жена членовредителя, отправленнаго въ ссылку съ выдачею за него помѣщику зачетной рекрутской квитанціи, свободна отъ крѣпостной зависимости и снабжается паспортомъ на жительство. 4672. — Порядокъ отправленія рекрутской повинности помѣщичьими крестьянами. 4677.—Объ облегченіи помѣщичьихъ крестьянъ въ полученіи паспортовъ. 4681.—Мѣры къ обезпеченію крестьянъ возвращенныхъ отъ Польши губерній отъ притѣсненій помѣщиковъ и управляющихъ имѣніями, замѣшанныхъ въ какое либо участіе въ мятежѣ. 4738. — О правилахъ, на основаніи коихъ дозволяется помѣщичьимъ крестьянамъ въ Грузіи, продаваемымъ съ публичныхъ торговъ и по частнымъ сдѣлкамъ, откупаться отъ крѣпостнаго права. 4882. — Помѣщичій крестьянинъ, желающій завести вольную почту, долженъ представить свидѣтельство о благонадежности своей отъ помѣщика. 4883, *§ 4.* — Дозволеніе помѣщикамъ представлять въ теченіи 97-го набора въ рекруты людей, пріобрѣтенныхъ семьями и по одиночкѣ, по истеченіи года со времени совершенія на нихъ купчихъ крѣпостей. 4983, *п. 3.*

Т. VII (1832). О выдачѣ паспортовъ на временную отлучку во внутреннія губерніи помѣщичьимъ крестьянамъ, поступившимъ въ Сибирь по указу 1799 года для заселенія Китайской линіи. 5066. — Подтвержденіе казеннымъ палатамъ и экспедиціямъ, чтобы причисленіе помѣщичьихъ людей и крестьянъ въ казенное вѣдомство, производили не иначе, какъ по отпускнымъ или увольнительнымъ актамъ, засвидѣтельствованнымъ надлежащими присутственными мѣстами. 5193. — О дозволеніи безземельнымъ крестьянамъ, описаннымъ за казенное взысканіе, записаться въ мѣщане съ 5-ти-лѣтнею отъ платежа податей льготою. 5425.—Правила для взысканія съ помѣщичьихъ крестьянъ податей и недоимокъ въ оныхъ. 5436, *II.* — О производствѣ оцѣнки крестьянскихъ строеній. 5461, *§ 92.* О надзорѣ за собственностью крестьянъ, описанной для пополненія состоящихъ на нихъ взысканій; *§ 156.* О недозволеніи временнымъ владѣльцамъ или управителямъ описныхъ имѣній отягощать крестьянъ выше того, что при прежнемъ владѣльцѣ было взимаемо; *§ 146.* — О свидѣтельствѣ полиціи подписей помѣщиковъ и управляющихъ имѣніями на выдаваемыхъ крестьянамъ дозволительныхъ видахъ для вступленія въ обязательства съ казною. 5476, *п. 2.*—Запрещеніе пріобрѣтать на будущее время покупкою крестьянъ чиновникамъ, получившимъ чины коллежскаго ассесора или 8-го класса при отставкѣ. 5529.—Правила, на основаніи коихъ дозволяется грузинскимъ помѣщикамъ удалять безъ суда крѣпостныхъ людей своихъ, съ переселеніемъ ихъ вмѣсто Сибири въ Кавказскую область. 5577. — О дозволеніи выдавать помѣщичьимъ крестьянамъ паспорты изъ ближайшихъ къ тѣмъ имѣніямъ, къ коимъ они принадлежатъ, уѣздныхъ казначействъ. 5612.—О наймѣ помѣщикамъ финляндскихъ уроженцевъ для представленія въ рекруты за крѣпостныхъ ихъ крестьянъ не болѣе того числа, какое съ имѣній ихъ въ каждый наборъ слѣдуетъ поставить рекрутъ. 5692.—Лицъ женскаго пола крестьянскаго состоянія не подвергать платежу оброка за состоящій на владѣльцахъ ихъ казенный долгъ. 5830.

Т. VIII (1833). Дозволеніе удѣльнымъ крестьянамъ отправлять рекрутскую повинность наймомъ вольноотпущенныхъ помѣщичьихъ крестьянъ. 5983.—Запрещеніе принимать крестьянъ помѣщичьихъ безъ земли въ обезпеченіе и удовлетвореніе частныхъ долговъ, равно продавать и уступать по дарственнымъ записямъ отдѣльно отъ семействъ ихъ. 6163, *пп. 1, 3.*—Въ какихъ случаяхъ крестьяне, получившіе отъ помѣщиковъ своихъ домовыя отпускныя и непредставившіе оныхъ къ засвидѣтельствованію въ узаконенный срокъ, обращаются въ то имѣніе, въ коемъ они по ревизіи записаны. 6198.—Выдача паспортовъ на отлучки крестьянамъ, отпущеннымъ на волю. 6335.—Дозволеніе крестьянамъ секвестрованныхъ и конфискованныхъ имѣній, вмѣсто взноса денегъ, поставлять рекрутъ натурою. 6448.—О пріемѣ въ залогъ крестьянъ при выдачѣ ссудъ изъ Одесскаго и Таганрогскаго приказовъ общественнаго призрѣнія. 6452.—Дозволеніе совершать и свидѣтельствовать отпускныя, выданныя крестьянамъ до состоянія Манифеста о ревизіи. 6602.—Дозволеніе помѣщичьимъ людямъ, бывшимъ въ ополченіи и получившимъ знакъ отличія военнаго ордена, вступать въ военную службу. 6611, *ст. CXXX.*

Т. IX (1834). Правила для водворенія на Кавказской линіи ссыльныхъ помѣщичьихъ крестьянъ. 6693. — Подтвержденіе судебнымъ мѣстамъ, чтобы они о рѣшеніяхъ своихъ, предоставляющихъ свободу изъ помѣщичьяго владѣнія крестьянину или дворовому человѣку, немедленно давали знать казенной палатѣ той губерніи, по коей получившій свободу состоитъ въ окладѣ. 6753. — Запрещеніе помѣщикамъ установлять сборы съ крестьянъ на воспитаніе дворянскихъ дѣтей. 6832; 6833.—О потребованіи объявленія полиціи о крестьянахъ, пріѣзжающихъ въ Москву къ своимъ помѣщикамъ не долѣе какъ на 7 дней. 6953, *п. 10.* — Руководство для строенія запасныхъ магазиновъ въ селеніяхъ помѣщичьихъ и храненія въ оныхъ хлѣба. 7272.—Правила выдачи изъ кредитныхъ установленій капиталовъ наслѣдникамъ помѣщичьихъ крестьянъ. 7409.—При пріемѣ въ залогъ имѣній по ссудамъ, выдаваемымъ изъ Грузинскаго приказа общественнаго призрѣнія, крестьянъ въ оцѣнку не вводить и въ случаѣ продажи тѣхъ имѣній, по неисправности заемщиковъ, крестьянъ отъ оныхъ не отдѣлять. 7508, *п. 2.*—Дозволеніе помѣщикамъ содержать въ своихъ имѣніяхъ на собственномъ иждивеніи особыхъ врачей, считая ихъ въ государственной службѣ. 7693.

Т. X (1835). Женамъ помѣщичьихъ крестьянъ, отдаваемыхъ по приговорамъ суда безъ зачета въ военную службу, выдавать виды на свободное проживаніе. 7982. — Правила, какъ поступать съ безземельными крестьянами при взысканіяхъ съ ихъ помѣщиковъ, какъ казенныхъ, такъ и частныхъ, по обязательствамъ, совершеннымъ до указа 2 Мая 1833 года и по искамъ, окончательно присужденнымъ, и запрещеніе принимать впредь таковыхъ крестьянъ въ обезпеченіе и удовлетвореніе частныхъ долговъ. 8047.—Подтвержденіе запрещенія совершать акты объ увольненіи помѣщиками крѣпостныхъ своихъ людей на свободу съ землею. 8056.—Право помѣщичьихъ крестьянъ въ Грузіи, продаваемыхъ отдѣльно безъ земли, выкупаться на волю. 8078.—Надѣленіе землями крестьянъ, поселенныхъ на земляхъ войска Донскаго и укрѣпленныхъ разнымъ чиновникамъ сего войска. 8163, *прил. I, §§ 3, 4.* — Надѣленіе землями помѣщичьихъ крестьянъ въ землѣ сего войска. 8172. — Правила, на основаніи коихъ бѣлорусскіе помѣщичьи крестьяне могутъ быть отдаваемы по найму въ земляныя и другія черныя работы. 8187. — Лицъ, научающихъ помѣщичьихъ крестьянъ неповиновенію, судить военнымъ судомъ. 8299. — Отводъ въ землѣ войска Донскаго земель для крестьянъ помѣ-

щичьихъ. 8336, *§§ 95—102.*—Допущеніе помѣщичьихъ крестьянъ къ работамъ и поставкамъ безъ залоговъ съ согласія и за ручательствомъ ихъ помѣщиковъ; равно какъ и къ поставкѣ почтовыхъ лошадей на мѣстныхъ станціяхъ. 8511.

Т. XI (1836). О дѣтяхъ крестьянъ, представляемыхъ помѣщиками къ ссылкѣ въ Сибирь, но по способности обращаемыхъ въ военную службу. 8776.—Потребныя на увеличеніе содержанія канцелярій дворянскихъ опекъ деньги вносить въ смѣту частныхъ земскихъ повинностей помѣщичьихъ крестьянъ. 9116. — Дозволеніе заемщикамъ приказовъ общественнаго призрѣнія продавать изъ заложенныхъ имѣній крестьянъ на выводъ безъ земли. 9385.— Отмѣна таблицъ, выдаваемыхъ крестьянамъ по взносу хлѣба въ магазины въ помѣщичьихъ имѣніяхъ. 9480.—Распространеніе на крестьянъ помѣщичьихъ, отдаваемыхъ въ рекруты безъ зачета, запрещенія принимать въ рекруты ростомъ ниже 2-хъ аршинъ 4 верш. 9547. — Обложеніе податьми и повинностями безземельныхъ крестьянъ, причисляемыхъ за неплатежъ долговъ владѣльцами ихъ въ казенное вѣдомство. 9570.—Распространеніе на Имеретію правилъ о власти помѣщиковъ ссылать крестьянъ своихъ за вины для поселенія на Кавказскую линію. 9623.—Разрѣшеніе отпускать на волю изъ заложенныхъ въ приказахъ общественнаго призрѣнія имѣній душъ обоего пола, отдѣльныхъ отъ селеній. 9637. — Взысканіе за приставодержательство дезертировъ въ помѣщичьихъ имѣніяхъ. 9737.—Рѣшенія по дѣламъ о подсудимыхъ малолѣтныхъ изъ помѣщичьихъ крестьянъ, кои не имѣютъ родителей и опекуновъ, объявлять ихъ помѣщикамъ. 9817, *п. 5.*

Т. XII (1837). Дозволеніе помѣщикамъ отдавать въ рекруты людей дурнаго поведенія изъ имѣній, заложенныхъ въ банкѣ и сохранныхъ казнахъ. 9915.—Дозволеніе владѣльцамъ переселять своихъ крестьянъ въ другія мѣста не иначе, какъ по уплатѣ податей и повинностей за весь текущій годъ. 10214.—О малолѣтныхъ дѣтяхъ помѣщичьихъ крестьянъ, ссылаемыхъ въ Сибирь по волѣ помѣщиковъ. 10624.

Т. XIII (1838). Вознагражденіе владѣльцевъ за водворенныхъ за Кубанью бѣглыхъ крестьянъ ихъ. 10924.—О раздѣлѣ земли, при увольненіи крестьянъ въ свободные хлѣбопашцы. 11287.—О крестьянахъ, помѣщиками переселяемыхъ въ остзейскія и возвращенныя отъ Польши губерніи. 11532.—На какомъ основаніи владѣльцамъ дозволяется переселять крестьянъ изъ заложеннаго въ сохранной казнѣ имѣнія. 11579, *ч. I, § 51.* — Правила, на основаніи коихъ помѣщичьи крестьяне западныхъ губерній, могутъ быть отдаваемы по найму для сплава товаровъ въ Данцигъ, Кенигсбергъ и Торнъ. 11626.

Т. XIV (1839). Воспрещеніе владѣльцамъ Закавказскаго края перечислять и переводить въ тотъ край русскихъ крестьянъ. 11926. — Крѣпостные крестьяне, за вины ихъ противу владѣльца или правительства, осуждаются къ заключенію въ рабочій домъ. 11931, *§ 28, п. 3, § 29.* — Когда въ преступныхъ государственныхъ крестьянъ участвовать будутъ помѣщичьи крестьяне, то дѣла сего рода разсматриваются земскимъ судомъ. 12166, *ст. 228, 229.*—О мѣрахъ, принятыхъ къ отвращенію побѣговъ помѣщичьихъ крестьянъ въ Херсонской губерніи. 12363. — Дозволеніе купцамъ Евреямъ нанимать у помѣщиковъ крестьянъ для сплава товаровъ. 12940. — Освобожденіе крестьянъ, отбираемыхъ въ казну, отъ разночинцевъ, коимъ они достались по наслѣдству, отъ платежа полупроцентнаго сбора. 13012.

Т. XV (1840). Недопущеніе Евреевъ ко взятію отъ помѣщиковъ на откупъ доходовъ, отъ крестьянъ ихъ въ пользу владѣльцевъ поступать долженствующихъ. 13547. — Взысканіе недоимокъ съ помѣщичьихъ крестьянъ и дворовыхъ людей. 13672. — Введеніе инвентарнаго положенія въ тѣхъ имѣніяхъ, кои по злоупотребленію помѣщичьей власти взяты будутъ въ опеку. 13745.

Т. XVI (1841). О безденежной выдачѣ паспортовъ крестьянамъ губерній, потерпѣвшихъ отъ неурожая. 12980 *а.* — Воспрещеніе продажи крѣпостныхъ людей отдѣльно отъ семействъ и о приписки ихъ къ населеннымъ имѣніямъ. 14132.—Порядокъ совершенія выводныхъ писемъ на крестьянскихъ вдовъ и дѣвокъ. 15089.

Т. XVII (1842). Сложеніе по Манифесту 16 Апрѣля 1841 года взысканій съ помѣщичьихъ крестьянъ за порубку казеннаго лѣса. 15201.—Допущеніе помѣщичьихъ крестьянъ къ подрядамъ безъ залоговъ за однимъ ручательствомъ владѣльцевъ. 15480. — Предоставленіе губернскимъ начальствамъ, при тяжкой неизлечимой болѣзни котораго-либо изъ супруговъ, переселяемыхъ по волѣ помѣщиковъ въ Сибирь, испрашивать разрѣшенія на оставленіе больнаго или больной въ прежнемъ мѣстѣ жительства. 15511. — Объ однодворцахъ, состоящихъ въ малаканской и духоборческой ереси и владѣющихъ крестьянами. 15513. — Воспрещеніе помѣщикамъ, коихъ имѣнія, за жестокое обращеніе съ крестьянами, состоятъ подъ опекою, держать при себѣ въ услуженіи крѣпостныхъ дворовыхъ людей своихъ. 16388.

Т. XVIII (1843). Соединеніе, для отправленія рекрутской повинности, участковъ, принадлежащихъ роднымъ братьямъ и сестрамъ. 16595.—Освобожденіе на основаніи ст. 1 Всемилостивѣйшаго Манифеста 16 Апрѣля 1841 года помѣщиковъ отъ личнаго по суду наказанія за пропускъ по ревизіи душъ. 16720.—Возвращеніе по просьбамъ помѣщиковъ отосланныхъ въ воспитательные дома обманомъ младенцевъ, рожденныхъ крѣпостными ихъ людьми. 16799.— Выданіе отпускныхъ на увольненіе помѣщиками людей, увольняемымъ лицамъ. 16849.

Т. XIX (1844). Мѣры снисхожденія къ помѣщикамъ войска Донскаго, имѣнія коихъ за недоимки отдаются въ опеку. 18208.—Вознагражденіе владѣльцевъ за крестьянъ, по разнымъ случаямъ отходящихъ въ казну. 18351.

Т. XX (1845). Право помѣщиковъ Закавказскаго края отпускать на волю крестьянъ своихъ съ землею. 18684.—О измѣненіи для Закавказскаго края постановленій о порядкѣ отпуска на волю крѣпостныхъ крестьянъ. 19517.

Т. XXI (1846). Недозволеніе помѣщикамъ производить продажу горячихъ напитковъ изъ крестьянскихъ домовъ. 20159.—Составленіе въ помѣщичьихъ имѣніяхъ С.-Петербургскаго и Царскосельскаго уѣздовъ хлѣбныхъ запасовъ для обезпеченія и продовольствія владѣльческихъ поселянъ. 20362.—Пересылка въ имѣнія, по просьбамъ помѣщиковъ, крестьянъ ихъ дурнаго поведенія, посредствомъ внутренней стражи. 20639.

Т. XXII (1847). Обращеніе въ казенное вѣдомство находящихся во владѣніи однодворцевъ западныхъ губерній крестьянъ безъ земли. 20845. — Бессарабскимъ жителямъ воспрещается имѣть крѣпостныхъ крестьянъ. 20987.—Дозволеніе помѣщичьимъ крестьянамъ Макарьевскаго уѣзда, Нижегородской губерніи, вносить въ сельскіе запасные магазины рожь, вмѣсто овса. 21569.—Освобожденіе помѣщичьихъ крестьянъ въ Закавказскомъ краѣ отъ платежа пени за непредставленіе въ срокъ податей. 21596. — Предоставленіе крестьянамъ имѣній, продающихся съ публичныхъ торговъ за долги, права выкупать себя съ землею. 21689.—Удаленіе изъ помѣщичьихъ имѣній несовершеннолѣтнихъ крѣпостныхъ людей порочнаго поведенія. 21768.

Т. XXIII (1848). Дозволеніе отсуждаемымъ изъ крѣпостнаго состоянія людямъ вступать въ государственные крестьяне или причисляться въ городское сословіе. 21929.—Предоставленіе крестьянамъ помѣщичьимъ покупать и пріобрѣтать въ собственность земли, дома, лавки и недвижимыя имущества. 22012.—Право помѣщичьихъ крестьянъ въ Грузіи выкупаться изъ помѣщичьей зависимости, при продажѣ имѣній по частнымъ сдѣлкамъ. 22065.

Т. XXIV (1849). Количество вознагражденія помѣщиковъ Воронежской, Харьковской и Ставропольской губерній и земля войска Донскаго за дѣтей, взятыхъ на Кавказъ женатыми рекрутами. 23308. — Льгота въ платежѣ податей и повинностей отпускаемымъ въ Закавказскомъ краѣ на волю помѣщичьимъ крестьянамъ. 23517.—Права имеретинскихъ помѣщиковъ и владѣтеля Мингреліи на отысканіе крестьянъ, переселившихся въ Грузію. 23532. — Вознагражденіе помѣщиковъ за крестьянъ, находя-

щихся въ Закубанскомъ поселеніи. 23512.—О помѣщичьихъ крестьянахъ въ Грузіи, отыскивающихъ свободу. 23516.—Оказаніе помѣщичьимъ крестьянамъ Могилевской губерніи въ платежѣ недоимокъ льготы. 23567.—Измѣненіе правилъ о порядкѣ продажи помѣщичьихъ крестьянъ въ землѣ войска Донскаго. 23723.

Т. XXV (1850). Въ перепись вносятся поселяне имѣній помѣщичьихъ и одноДворческіе. 23817, *ſ 5, п. 2, д.*—О безземельныхъ крестьянахъ въ Закавказскомъ краѣ, заложенныхъ за частные долги. 23869.—Подтвержденіе губернскимъ правленіямъ и казеннымъ палатамъ исполнять правила, постановленныя о перечисленіи крестьянъ отъ одного владѣльца къ другому. 23894.—Приниманіе въ рекруты помѣщичьихъ крестьянъ, въ зачетъ будущихъ наборовъ, по прошеніямъ, подписаннымъ помѣщиками заочно. 24270.—О крестьянахъ, находящихся во владѣніи дворянъ Черноморскаго казачьяго войска. 24480.—Неначисленіе на помѣщичьихъ крестьянъ Кобелякскаго и Константиноградскаго уѣздовъ, Полтавской губерніи, пени на податныя недоимки. 24745.—Право владѣльца, изобличеннаго въ злоупотребленіи помѣщичьей власти, передать принадлежащее ему населенное имѣніе въ собственность другому лицу по дарственной записи. 24763.

Т. XXVI (1851). Дозволеніе войсковому приказу общественнаго призрѣнія войска Донскаго изъявлять присутственнымъ мѣстамъ согласіе на продажу и другое отчужденіе такихъ помѣщичьихъ крестьянъ изъ заложенныхъ въ семъ приказѣ имѣній, на которыхъ по расчисленію не относится выданная ссуда. 25094.—О помѣщичьихъ крестьянахъ въ войскѣ Донскомъ, увольняемыхъ или отсуждаемыхъ на свободу. 25198.—Приведеніе въ дѣйствіе постановленій дворянства Ярославской губерніи о сборѣ изъ собственныхъ доходовъ помѣщиковъ, по числу ихъ крестьянъ, на воспитаніе бѣдныхъ дворянскихъ дѣтей въ казенныхъ заведеніяхъ. 25266.—Порядокъ разсмотрѣнія дѣлъ, относительно обращенія въ казну безземельныхъ крестьянъ, пріобрѣтенныхъ послѣ Манифеста о восьмой народной переписи лицами, невладѣющими населенными имѣніями. 25289. — Подтвержденіе гражданскимъ палатамъ, при выдачѣ свидѣтельствъ на крестьянъ, увольняемыхъ помѣщиками въ званіе государственныхъ крестьянъ, водворенныхъ на собственныхъ земляхъ, руководствоваться ст. 327 т. XI, уст. кред. устан. 25469. — Пересылка въ отдаленныя губерніи освобождаемыхъ изъ арестантскихъ ротъ преступниковъ, коихъ помѣщики на прежнее мѣсто жительства принять не пожелаютъ. 25716.—Порядокъ надзора за обращеніемъ дворянъ Кавказскаго линейнаго казачьяго войска съ своими крестьянами. 25754.

Т. XXVII (1852). Мѣры къ обезпеченію солдатокъ съ ихъ дѣтьми, изъ сословія крестьянъ помѣщичьихъ. 25883. — Правила для допущенія помѣщичьихъ крестьянъ къ содержанію почтовыхъ станцій. 25884.—Сношенія палатъ государственныхъ имуществъ съ разными мѣстами и лицами относительно перехода въ другое званіе крестьянъ, бывшихъ помѣщичьими, но уволенныхъ въ государственные. 25911, *ст. 112.*—Передача въ судебныя мѣста поступающихъ къ губернскимъ прокурорамъ прошеній отыскивающихъ свободы изъ крѣпостнаго состоянія. *Тамъ же, ст. 114.*—Причисленіе къ заложеннымъ въ государственныхъ кредитныхъ установленіяхъ вновь пріобрѣтенныхъ, владѣльцами оныхъ, крестьянъ. 26126.—Когда оставляется въ пользу сельскихъ обществъ хлѣбъ, всыпанный въ запасные магазины крестьянами донскихъ помѣщиковъ, выбывающими изъ крѣпостнаго въ свободное состояніе. 26137.—Порядокъ объявленія права выкупа на волю продаваемымъ крестьянамъ Горскаго уѣзда, Тифлисской губерніи. 26527.—Причисленіе вольноотпущенныхъ или отсужденныхъ на волю изъ крѣпостнаго состоянія людей къ обществамъ государственныхъ крестьянъ. 26790.

Т. XXVIII (1853). Ссылка въ Сибирь, на казенный счетъ, опороченныхъ судебными приговорами помѣщичьихъ крестьянъ. 26927.—Обложеніе успленными сборами крѣпостныхъ людей, обращаемыхъ въ казенное вѣдомство. 27397.—Порядокъ увольненія помѣщичьихъ крестьянъ въ званіе государственныхъ поселянъ, водворенныхъ на собственныхъ земляхъ. 27491.—Дозволеніе принимать помѣщичьихъ крестьянъ въ рекруты въ столичныхъ рекрутскихъ присутствіяхъ. 27542.—Дозволеніе вдовамъ нижнихъ чиновъ и солдатскимъ дочерямъ выходить замужъ за крѣпостныхъ людей. 27665.—Правила о наймѣ помѣщичьихъ крестьянъ въ земляныя и другія черныя работы. 27755.—Выдача помѣщичьимъ крестьянамъ Витебской и Могилевской губерній безденежныхъ паспортовъ, срокомъ по 1 Мая 1854 г. 27791, *ст. 10.*

Т. XXIX (1854). Право покупки крѣпостныхъ Цыганъ бессарабскими дворянами, владѣющими имѣніями, заселенными крѣпостными людьми. 27859.—Порядокъ открытія питейныхъ заведеній въ селеніяхъ помѣщичьихъ. 27912, *ſ 111.*—Пріемъ въ залогъ по питейнымъ сборамъ крестьянъ, заложенныхъ въ заемномъ банкѣ и сохранныхъ казнахъ. *Тамъ же, ſſ 416 и 417.*—Ограниченіе власти помѣщиковъ предоставлять управителямъ право навсегда удалять крестьянъ изъ имѣній. 28158.—Дозволеніе крыть соломою дома крестьянъ помѣщичьихъ селеній, устраиваемыхъ при Кіево-Брестскомъ шоссе въ пятисаженномъ отъ онаго разстояніи. 28607.—Свобода отъ крѣпостной зависимости и права состоянія помѣщичьихъ крестьянъ, назначенныхъ въ рекруты и внесшихъ за себя въ казну деньги. 28846.—Недозволеніе перемѣны рекрута изъ помѣщичьихъ крестьянъ, зачисленнаго на службу въ той же губерніи, откуда отданъ. 28847.

Т. XXX (1855). Порядокъ увольненія дворовыхъ людей изъ имѣній, заложенныхъ въ кредитныхъ установленіяхъ. 29111.—Неукоснительное исполненіе правила касательно производства дѣлъ о членовредителяхъ изъ помѣщичьихъ крестьянъ. 29593.

Т. XXXI (1856). Порядокъ выкупа себя крестьянами въ Грузіи при продажѣ ихъ одними помѣщиками другимъ посредствомъ частныхъ сдѣлокъ. 30022.—Право владѣльцевъ переселять крѣпостныхъ своихъ людей, отыскивающихъ свободу. 30029.—Утвержденіе за помѣщичьими крестьянами, обращенными въ казенное вѣдомство, земель еще до поступленія своего въ казну пріобрѣтенныхъ ими въ собственность. 30091.—Порядокъ отпуска на волю крестьянъ, состоящихъ въ опекунскомъ управленіи по малолѣтству владѣльцевъ. 30253.—Включеніе женъ крестьянъ помѣщичьихъ въ паспорты ихъ мужей. 30352.—Зачетъ въ дѣйствительную службу нижнимъ чинамъ изъ помѣщичьихъ крестьянъ того времени, которое провели они на службѣ, считаясь неправильно принадлежащими военному вѣдомству. 30362.—Дополненіе подлежащихъ статей Свода Законовъ въ видахъ прекращенія въ Закавказскомъ краѣ передачи крѣпостныхъ людей во владѣніе безъ актовъ или по сдѣлкамъ незаконнымъ. 30833.—Порядокъ совершенія записей на увольненіе помѣщиками крестьянъ въ званіе государственныхъ, водворенныхъ на собственныхъ земляхъ. 31107.

Т. XXXII (1857). Порядокъ увольненія крѣпостныхъ людей за границу. 31516.

Т. XXXIII (1858). Выдача безденежныхъ паспортовъ помѣщичьимъ крестьянамъ нѣкоторыхъ западныхъ и бѣлорусскихъ губерній для отлучекъ на заработки. 30223 *а.*—Съ кого взыскивать выкупныя деньги за отпущенныхъ на волю крестьянъ изъ имѣній, заложенныхъ въ кредитныхъ установленіяхъ. 31244 *а.*—Разрѣшеніе временныхъ отпусковъ или отлучекъ состоящимъ въ службѣ дворянамъ-помѣщикамъ для принятія участія въ собраніяхъ дворянъ по вопросу объ улучшеніи быта помѣщичьихъ крестьянъ и для присутствованія, въ качествѣ членовъ, въ губернскихъ комитетахъ, учреждаемыхъ съ сею же цѣлію. 32679. — Воспрещеніе со времени подачи ревизскихъ по десятой народной переписи сказокъ, перечислять помѣщичьихъ крестьянъ въ дворовые. 32820. — Порядокъ явки, совершенія и засвидѣтельствованія отпускныхъ, выдаваемыхъ помѣщиками своимъ крестьянамъ. 32890 *а.*—Учрежденіе въ войскѣ Донскомъ особаго комитета, для составленія проекта положе-

нія объ устройствѣ и улучшеніи быта помѣщичьихъ крестьянъ. 33261 *а.* — Порядокъ засвидѣтельствованія и совершенія отпускныхъ, выдаваемыхъ помѣщиками своимъ малолѣтнымъ крестьянамъ. 33265 *а.*—Порядокъ обращенія изъ временнаго отпуска на службу нижнихъ чиновъ изъ помѣщичьихъ крестьянъ. 32961. — Порядокъ отпуска на волю крѣпостныхъ людей. 33455. — Распространеніе на Ставропольскую губернію правилъ о переселеніи помѣщичьихъ крестьянъ на земли войска Донскаго. 33829.—Порядокъ совершенія купчихъ крѣпостей, выдаваемыхъ помѣщиками своимъ крестьянамъ на имущества, купленныя ими на имя помѣщиковъ. 33950.

Т. XXXIV (1859). Порядокъ избранія рода жизни и обложенія податьми крестьянъ и крѣпостныхъ людей, поступившихъ изъ помѣщичьяго владѣнія въ казенное вѣдомство. 34307.—Учрежденіе редакціонныхъ коммиссій для составленія проекта общаго положенія объ устройствѣ быта помѣщичьихъ крестьянъ. 34311.—Разсрочка государственнымъ поселянамъ Таврической губерніи: Евпаторійскаго, Симферопольскаго и Ѳеодосійскаго округовъ платежа недоимокъ по земскимъ повинностямъ. 35183.

Т. XXXV (1860). Срокъ для приписки къ городскимъ и сельскимъ обществамъ дворовыхъ людей, отпускаемыхъ на волю за Кавказомъ. 35940.—Исправленіе опечатки въ Сводѣ Законовъ, изд. 1857 года, касательно опредѣленія мѣры наказанія крестьянамъ помѣщиками или ихъ управляющими. 35973.—Предоставленіе состоящаго въ залогѣ С.-Петербургской сохранной казны имѣнія Панафидиныхъ, Псковской губерніи, въ собственность крестьянъ того имѣнія. 36176.

Т. XXXVI (1861). Разрѣшеніе перепечатывать во всѣхъ губернскихъ вѣдомостяхъ Высочайшіе рескрипты по устройству быта помѣщичьихъ крестьянъ, съ слѣдующими къ нимъ министерскими отношеніями и постановленіями дворянъ по сему предмету. 32737 *а.* — Порядокъ пріема въ рекруты крѣпостныхъ людей мелкопомѣстныхъ владѣльцевъ. 32895 *а.*—Устройство быта крестьянъ въ маіоратахъ, или заповѣдныхъ имѣніяхъ. 32929 *а.*—Нѣкоторыя особыя правила касательно надѣла крестьянъ землею сообразно мѣстнымъ обстоятельствамъ Полтавской губерніи. 32972 *а.* — Отношенія крестьянъ къ помѣщикамъ въ Царствѣ Польскомъ. 33041 *б.*—Составленіе въ Министерствѣ Внутреннихъ Дѣлъ свода отзывовъ, полученныхъ отъ начальниковъ губерній, по устройству уѣздныхъ учрежденій, для внесенія въ Главный Комитетъ по крестьянскому дѣлу. 33139 *а.*—Главныя начала устройства: 1) уѣзднаго управленія и полиціи, и 2) учрежденій для разбора недоумѣній и споровъ между помѣщиками и крестьянами. 33156 *а.*—Нѣкоторыя особыя правила касательно надѣла крестьянъ землею сообразно мѣстнымъ обстоятельствамъ Черниговской губерніи. 33173 *а.*—Порядокъ устройства и улучшенія быта помѣщичьихъ крестьянъ въ Сибири. 33403 *а.*—Представленіе всѣхъ вопросовъ и предположеній, до крѣпостныхъ помѣщичьихъ крестьянъ относящихся, въ Главный Комитетъ по крестьянскому дѣлу. 33631 *а.* — Правила для переселенія помѣщиками своихъ крестьянъ. 33724 *а.*—Пріостановленіе пріема помѣщичьихъ людей въ рекруты въ зачетъ будущихъ наборовъ. 33725 *а.*—Порядокъ совершенія актовъ на пріобрѣтеніе людей безъ земли и на отчужденіе земли отдѣльно отъ крестьянъ. 33752 *а.*—Воспрещеніе входить въ разсмотрѣніе вопроса о личномъ выкупѣ крестьянъ. 33828 *а.*—Наблюденіе за правильнымъ представленіемъ помѣщиками своихъ крѣпостныхъ людей въ распоряженіе Правительства. 33857 *а.*—Значеніе выраженія: «усадебная осѣдлость». 33996 *а.*—Неприсоединеніе къ выкупу усадебной осѣдлости выкупа крѣпостнаго права. 34037 *а.* — Дозволеніе заводовладѣльцамъ Пермской губерніи составить особый проектъ положенія объ устройствѣ и улучшеніи быта принадлежащихъ имъ въ сей губерніи крестьянъ, несчитающихся горнозаводскими. 34101 *а.*—Главныя начала для устройства уѣздной полиціи и учрежденій для разбора споровъ и недоумѣній между помѣщиками и крестьянами. 34277 *а.* — Устройство быта крестьянъ, принадлежащихъ разнымъ учрежденіямъ. 34280 *а.*—Суммы на содержаніе Олонецкаго губернскаго дворянскаго комитета заимствуются изъ общихъ земскихъ сборовъ и изъ доходовъ самихъ дворянъ, а не крестьянъ Олонецкой губерніи. 34443 *б.*—Совершеніе закладныхъ на земли, отдѣльно отъ поселенныхъ на ней крестьянъ. 34443 *д.*—Поясненія, касающіяся до предоставленія помѣщичьимъ крестьянамъ выкупа, съ усадебною ихъ осѣдлостью, и полевой земли и угодій, и опредѣленія самаго способа сего выкупа. 34500 *а* —Дозволеніе лицамъ свободныхъ состояній приписываться къ селеніямъ всѣхъ Государевыхъ и дворцовыхъ имѣній. 34800 *а.*—Командированіе въ разныя губерніи Свиты Его Величества генералъ-маіоровъ и флигель-адъютантовъ, для содѣйствія губернскому начальству при введеніи законоположеній о помѣщичьихъ крестьянахъ, выходящихъ изъ крѣпостной зависимости. 36604.—Отлучки служащихъ въ гражданской и военной службѣ дворянъ-помѣщиковъ, для исправленія должностей по крестьянскому дѣлу. 36648.— Учрежденіе особой временной коммиссіи для составленія проекта правилъ о наймѣ вольныхъ работниковъ для сельскихъ работъ. 36649 *а.*—Манифестъ о дарованіи крѣпостнымъ людямъ правъ состоянія свободныхъ сельскихъ обывателей и объ устройствѣ ихъ быта. 36650.—Изъявленіе Монаршей признательности Его Императорскому Высочеству Великому Князю Константину Николаевичу за окончаніе дѣла по составленію положеній и правилъ о крестьянахъ и дворовыхъ людяхъ, вышедшихъ изъ крѣпостной зависимости; порученіе Его Высочеству передать членамъ Главнаго по крестьянскому дѣлу Комитета искреннюю Монаршую благодарность за содѣйствіе ихъ въ семъ дѣлѣ, и назначеніе Его Высочества Членомъ и Предсѣдательствующимъ Комитета для устройства всего вообще сельскаго состоянія. 36651. — Отмѣна навсегда крѣпостнаго права помѣщиковъ на дворовыхъ людей. 37657, *ст. 1 и слѣд.*— Крестьяне, вышедшіе изъ крѣпостной зависимости, именуются «временнообязанными крестьянами» и «крестьянами-собственниками». *Тамъ же, ст. 15, 16 и др.*

Т. XXXVII (1862). Дозволеніе уничтожить, по взаимному согласію, договоръ, заключенный помѣщикомъ Самсоновымъ съ его крестьянами объ увольненіи ихъ въ званіе государственныхъ, водворенныхъ на собственныхъ земляхъ, и подчиненіе этихъ крестьянъ общимъ правиламъ положеній 19 Февраля 1861 года. 37877 *а.*—Изъ какихъ суммъ выдавать денежныя пособія уволеннымъ изъ мелкопомѣстныхъ имѣній крестьянамъ, водворенныхъ на казенныхъ земляхъ. 38150.—Дозволеніе русскимъ выходцамъ изъ-за границы, бывшимъ крѣпостнымъ людямъ, приписываться къ городскимъ и сельскимъ обществамъ. 38670.—Дозволеніе приписки къ своимъ семействамъ малолѣтныхъ дѣтей бывшихъ помѣщичьихъ крестьянъ, возвратившихся изъ-за границы и приписанныхъ къ свободнымъ податнымъ сословіямъ. 38793.

КРЕСТЬЯНЕ ПРИБАЛТІЙСКИХЪ (ОСТЗЕЙСКИХЪ) ГУБЕРНІЙ.

Т. I (1825—1827). О замѣщеніи людьми податнаго состоянія остзейскихъ губерній землемѣрскихъ вакансій въ Псковской губерніи. 103.—Положеніе о возстановленіи крестьянскихъ исковъ въ остзейскихъ губерніяхъ, послѣ рѣшеній, получившихъ законную силу. 440.—О производствѣ дѣлъ по пріему рекрутъ отъ крестьянъ остзейскихъ губерній, на простой бумагѣ. 745.

Т. II (1827). О содержаніи крестьянскихъ приходскихъ судовъ въ Летскомъ и Эстскомъ округахъ Лифляндской губерніи. 1378.—Порядокъ слѣдствій и мѣра наказанія по дѣламъ о членовредительствѣ между крестьянами остзейскихъ губерній. 1515, *п. 4.*—Правила для переписи остзейскихъ крестьянъ и для раскладки по оной податей. 1576.

Т. V (1830). Объ оставленіи коммиссіи для введенія Эстляндскаго крестьянскаго положенія въ своей силѣ по 1832 годъ. 3529.—Право курляндскихъ крестьянъ пріобрѣтать во владѣніе по закладнымъ токмо дворы и земли, принадле-

жащіе къ дворянскимъ помѣстьямъ, а не самыя помѣстья. 3542, *п.* 5.

Т. VII (1832). О дозволеніи холостымъ крестьянамъ остзейскихъ губерній вступать въ рекруты за свои семейства. 5175.—Изъясненіе о пространствѣ дѣйствія § 52 положенія о лифляндскихъ крестьянахъ, касательно освобожденія купчихъ крѣпостей ихъ, договоровъ объ арендахъ и сдѣлокъ на передачу правъ своихъ, отъ взысканія крѣпостныхъ и иныхъ пошлинъ, а также и за гербовую бумагу. 5638, *ст. I*, г.—Объ учрежденіи въ остзейскихъ губерніяхъ и на островѣ Эзелѣ особыхъ коммисій по дѣламъ крестьянскаго положенія; правила для сихъ коммисій. 5649; 5674.—Объ учрежденіи въ Лифляндіи верхняго посредническаго суда для разбора спорныхъ дѣлъ о границахъ между казенными и помѣщичьими имѣніями. 5651.—Объ оставленіи въ своей силѣ правилъ, содержащихся въ остзейскихъ крестьянскихъ положеніяхъ по предмету дозволенія крестьянамъ перехода въ другія состоянія и въ другія губерніи. 5777.

Т. X (1835). Порядокъ взиманія податныхъ недоимокъ съ крестьянъ остзейскихъ губерній. 8104.—Учрежденіе въ остзейскихъ губерніяхъ крестьянскихъ вспомогательныхъ банковъ. 8270.—О безденежномъ отпускѣ казеннымъ крестьянамъ безлѣсныхъ имѣній Лифляндской и Эстляндской губерній лѣса на домашнее продовольствіе и постройки, и о предоставленіи въ распоряженіе ихъ лѣса, вырощеннаго ими на отведенныхъ имъ участкахъ. 8289.—Правила для пресѣченія самовольнаго крестьянами пользованія чужими лѣсами въ остзейскихъ губерніяхъ. 8537.

Т. XIII (1838). О порядкѣ надзора за сельскими крестьянскими школами въ остзейскихъ губерніяхъ. 11534.

Т. XIV (1839). Увеличеніе содержанія уѣздныхъ крестьянскихъ судовъ въ Курляндской губерніи. 12418.

Т. XVI (1841). Положеніе о призрѣніи инвалидовъ - изъ крестьянъ дворянскихъ мызъ острова Эзеля, возвращающихся на родину. 14334.

Т. XIX (1844). Производство ежегодной переписи крестьянамъ остзейскихъ губерній. 17534.

Т. XX (1845). Недозволеніе крестьянамъ остзейскихъ губерній содержать въ арендѣ казенныя и дворянскія имѣнія. 19061.—Причисленіе душъ къ крестьянскимъ обществамъ госпитальныхъ мызъ г. Ревеля. 19066.—Перемѣна установленныхъ сроковъ при производствѣ ежегодной переписи крестьянамъ остзейскихъ губерній. 19467.

Т. XXI (1846). Обязанность лифляндскихъ крестьянъ при общественныхъ постройкахъ, подвозить только матеріалы и поставлять работниковъ. 20110.

Т. XXII (1847). Порядокъ разсмотрѣнія жалобъ крестьянъ Лифляндской губерніи на уѣздные крестьянскіе суды. 21602.

Т. XXIII (1848). Дозволеніе курляндскимъ крестьянамъ переселяться въ города. 22774.

Т. XXIV (1849). Лифляндское крестьянское поземельное уложеніе. 23385.

Т. XXV (1850). Въ перепись вносятся крестьяне въ губерніяхъ: Лифляндской, Курляндской и Эстляндской. 23817, *§ 4, п. 5.*—Для одного счета вносятся въ перепись крестьяне городскихъ госпитальныхъ мызъ въ Эстляндской губерніи. *Тамъ же, § 4, п. 20.*

Т. XXVII (1852). Освобожденіе Коггозскихъ почтовыхъ крестьянъ на островѣ Моонѣ, въ Лифляндской губерніи, отъ платежа питейнаго сбора. 25902.

Т. XXVIII (1853). Исправленіе въ Лифляндскомъ крестьянскомъ поземельномъ уложеніи ошибки въ постановленіи о подсудности проживающихъ въ волостяхъ цеховыхъ мѣщанъ. 27407.

Т. XXIX (1854). Отводъ земель къ крестьянскимъ дворамъ регулируемыхъ казенныхъ имѣній остзейскихъ губерній. 27886, *ст. 103—129.*—Порядокъ пріема въ военную службу, на время войны, охотниками крестьянъ остзейскихъ губерній. 28443.

Т. XXX (1855). Исправленіе противорѣчія въ Лифляндскомъ крестьянскомъ поземельномъ уложеніи 1849 года, касательно внесенія и отбыванія помѣщиками публичныхъ податей и повинностей за незаоброчные участки повинностей земли. 29806.

Т. XXXI (1856). Положеніе о крестьянахъ Эстляндской губерніи и дополнительныя къ оному правила, для водворенныхъ въ этой губерніи шведскихъ крестьянъ. 30693.

Т. XXXII (1857). Предоставленіе на время отсутствія Генералъ-Губернатора остзейскихъ губерній князя Суворова начальникамъ: Эстляндской, Лифляндской и Курляндской губерній права отмѣнять рѣшенія высшихъ въ тѣхъ губерніяхъ инстанцій по крестьянскимъ дѣламъ. 31996.

Т. XXXIII (1858). Исправленіе нѣкоторыхъ статей положенія о крестьянахъ Эстляндской губерніи 1856 года. 32674.—Порядокъ выдачи новыхъ паспортовъ крестьянамъ, приписанным къ частнымъ имѣніямъ Прибалтійскаго (Остзейскаго) края. 33268.—Дозволеніе курляндскимъ крестьянамъ перечисляться въ сельскія общества всѣхъ губерній Россіи. 33403.—Учрежденіе общественнаго сбора съ крестьянъ казенныхъ имѣній въ остзейскихъ губерніяхъ на содержаніе мѣстнаго управленія государственныхъ имуществъ. 33805.

Т. XXXIV (1859). Порядокъ увольненія крестьянъ острова Эзеля для заработковъ внѣ предѣловъ своего общества или своего острова. 34132.

Т. XXXV (1860). Порядокъ наслѣдованія послѣ умершаго крестьянина Эстляндской губерніи, оставившаго нѣсколько участковъ земли и болѣе одного наслѣдника. 36239.—Положеніе о крестьянахъ Лифляндской губерніи. 36312.

Т. XXXVI (1861). Порядокъ производства слѣдствія и суда надъ должностными лицами курляндскихъ крестьянскихъ обществъ. 36847.—Порядокъ выбора шведскихъ засѣдателей въ Викскій уѣздный судъ, Эстляндской губерніи. 36989.

Т. XXXVII (1862). Дополнительныя правила къ положенію о крестьянахъ Эстляндской губерніи 1856 года. 34081 *а.*—Опредѣленіе особаго переводчика для оберъ-гауптманскихъ и уѣздныхъ крестьянскихъ судовъ Курляндской губерніи. 38032.—Продолженіе дѣйствія дополнительныхъ правилъ къ Эстляндскому крестьянскому положенію 1856 года. 38142.—Изъятіе женщинъ крестьянскаго сословія въ Лифляндской губерніи отъ тѣлеснаго наказанія, налагаемаго по постановленію волостнаго суда или по распоряженію вотчиннаго правленія. 38430.

Т. XXXVIII (1863). Правила о порядкѣ увольненія во временныя отлучки членовъ крестьянскихъ, въ остзейскихъ губерніяхъ, обществъ, и порядокъ перечисленія ихъ въ другія общества. 39849.—Проектъ правилъ, на основаніи которыхъ могутъ быть пріобрѣтаемы крестьянами въ собственность участки помѣщичьей земли (Gesinde) и заключаемы арендные договоры въ Курляндской губерніи. 40034 *а.*—Измѣненіе 1 и 2 прим. къ ст. 822 положенія о крестьянахъ Лифляндской губерніи 1860 года (36312), касательно порядка подсудности лицъ въ дѣлахъ, подвѣдомственныхъ крестьянскимъ судебнымъ мѣстамъ. 40139.

Т. XXXIX (1864). Порядокъ совершенія въ Эзельскомъ уѣздномъ судѣ купчихъ на продаваемые крестьянамъ земельные участки. 41340.—Уступка крестьянамъ остзейскихъ губерній для заселенія свободной за надѣломъ крестьянъ земли въ Гдовскомъ Его Высочества Великаго Князя Константина Николаевича имѣніи. 41568.

Т. XL (1865). Смягченіе, въ Эстляндской губерніи, полицейскихъ съ крестьянъ взысканій. 41803.—Измѣненіе порядка утвержденія купчихъ контрактовъ на продаваемые крестьянамъ, въ Лифляндской губерніи, арендные участки. 41804.—Правила о поземельномъ устройствѣ крестьянъ острова Эзеля. 41820.—Предоставленіе крестьянамъ Эстляндской губерніи права ежегоднаго превращенія, въ узаконенный срокъ, издѣльныхъ повинностей въ денежную плату. 42163.

Т. XLI (1866). Измѣненіе для крестьянъ

Лифляндской и Эстляндской губерній и острова Эзеля срока представленія, въ случаяхъ перечисленія ихъ въ другія общества, пріемныхъ свидѣтельствъ. 43257.—Дозволеніе адвокатамъ Прибалтійскаго края составлять для крестьянъ всякаго рода бумаги, подаваемыя ими судебнымъ и административнымъ мѣстамъ и лицамъ. 43385.—Нѣкоторыя перемѣны въ положеніи о крестьянахъ Эстляндской губерніи 1856 года, касательно порядка совершенія браковъ. 43778.

Т. XLII (1867). Учрежденіе знака отличія въ память введенія въ дѣйствіе положенія, 19 Февраля 1866 года, о волостномъ общественномъ управленіи въ остзейскихъ губерніяхъ. 44282.

Т. XLIII (1868). Освобожденіе въ прибалтійскихъ губерніяхъ крестьянъ, отлучающихся отъ своихъ обществъ, отъ обязанности обезпечивать средства къ существованію оставляемымъ ими въ обществахъ родственникамъ. 46405.—Возложеніе на Курляндскую коммисію по дѣламъ крестьянскаго положенія обязанности представлять годовые отчеты о ходѣ крестьянскихъ дѣлъ Курляндской губерніи. 46487.

Т. XLIV (1869). Административное и поземельное устройство крестьянъ, водворенныхъ въ казенныхъ имѣніяхъ въ губерніяхъ: Лифляндской, Эстляндской и Курляндской. 46833.

Т. XLV (1870). Составленіе, утвержденіе, засвидѣтельствованіе и выдача крестьянамъ казенныхъ имѣній Прибалтійскаго края регуляціонныхъ актовъ и образца сего акта. 47957.—Отчужденіе крестьянскихъ арендныхъ участковъ въ фидеикоммиссныхъ имѣніяхъ Курляндской губерніи. 48423.

Т. XLVI (1871). Общественный сборъ съ бывшихъ государственныхъ крестьянъ прибалтійскихъ губерній. 49229. — Отмѣна въ прибалтійскихъ губерніяхъ дворянско-вотчиннаго права заводить мельницы. 49290.

Т. XLVII (1872). Предоставленіе крестьянамъ-лютеранамъ, надѣляемымъ земельными участками въ прибалтійскихъ казенныхъ имѣніяхъ, льготъ въ платежѣ поземельнаго сбора. 50802.—Разъясненіе п. 3 § 516 положенія о лифляндскихъ крестьянахъ 1819 года. 51164.

Т. XLVIII (1873). Разъясненіе Высочайшаго повелѣнія 31 Іюля 1872 года, о правѣ лифляндскихъ крестьянъ Евангелическо-Лютеранскаго исповѣданія посылать дѣтей своихъ въ православныя сельскія народныя школы. 52289.

КРЕСТЬЯНЕ, ПРИНАДЛЕЖАЩІЕ УНИВЕРСИТЕТУ СВ. ВЛАДИМІРА.

Т. XIV (1839). Порядокъ отбыванія ими рекрутской повинности. 12874.

КРЕСТЬЯНЕ, ПРИПИСАННЫЕ КЪ КАЗЕННЫМЪ ЗАВОДАМЪ, ФАБРИКАМЪ И ПРОМЫСЛАМЪ.

Т. I (1825—1827). Объ увольненіи крестьянъ дворцовыхъ конскихъ заводовъ, при переходѣ ихъ въ другое состояніе, отъ всѣхъ вообще податей по прежнему званію. 305.—О сельскомъ управленіи приписанныхъ къ Тельминской казенной суконной фабрикѣ крестьянъ. 320, *пол. о сей фабр., §§ 87—90.*—О перечисленіи крестьянъ, приписанныхъ къ заводамъ и фабрикамъ, въ градское званіе не иначе, какъ съ утвержденія увольнительныхъ на то приговоровъ обществъ ихъ начальствами. 493.—Устройство полицейскаго и хозяйственнаго управленія крестьянъ приписанныхъ къ Олонецкимъ горнымъ заводамъ. 652.

Т. II (1827). Объ обращеніи крестьянъ, приписанныхъ къ Елтонскому соляному озеру, въ общій составъ крестьянъ государственныхъ; объ обложеніи ихъ податьми и повинностями по сему званію и о земляхъ ихъ. 1557, *пп. 1, 4 и 5.*

Т. III (1828). Объ улучшеніи состоянія крестьянъ, приписанныхъ къ Олонецкимъ заводамъ. 1916.—О управленіи крестьянъ, приписанныхъ къ Колывано-Воскресенскимъ горнымъ заводамъ. 1960. — Положеніе о крестьянахъ, приписанныхъ къ Колывано-Воскресенскимъ заводамъ. *Стр. 436.* — О приглашеніи депутатовъ со стороны Олонецкихъ заводовъ къ сужденію въ Петрозаводскомъ уѣздномъ судѣ и магистратѣ дѣлъ, касающихся до приписанныхъ къ тѣмъ заводамъ крестьянъ. 2465.

Т. IV (1829). О нарядѣ на заводскія работы крестьянъ, приписанныхъ къ Тульскимъ оружейнымъ заводамъ, и о сборѣ съ нихъ оброка. 3187.—Обязанности крестьянъ, приписанныхъ къ Сестрорѣцкому и Ижевскому заводахъ и зависимость ихъ отъ заводскаго начальства. 3357.

Т. V (1830). О некомплектованіи состоящаго при Перчинскихъ заводахъ Сибирскаго линейнаго баталіона изъ приписанныхъ къ заводамъ крестьянъ. 3808, *стр. 741.*

Т. VI (1831). Объ увеличеніи платы приписаннымъ къ Перчинскимъ заводамъ крестьянамъ за заводскія работы. 4942.

Т. VII (1832). О предоставленіи Олонецкому заводскому правленію права опредѣлять по рекрутской повинности очереди между приписанными къ тѣмъ заводамъ крестьянами. 5490.

Т. VIII (1833). О земляхъ крестьянъ, приписанныхъ къ Олонецкимъ казеннымъ горнымъ заводамъ. 6232.—Распространеніе на владѣльцевъ фабричныхъ имѣній права удалять изъ оныхъ людей порочныхъ и развратнаго поведенія. 6475.

Т. IX (1834). Предоставленіе Министру Финансовъ разрѣшать переводы заводскихъ людей съ одного частнаго завода на другой безъ представленія Комитету Министровъ. 6829.—Крестьянъ, принадлежащихъ Павловской суконной фабрикѣ, поступающихъ по наборамъ въ рекруты, оставлять при оной фабрикѣ съ опредѣленіемъ имъ 25-ти-лѣтняго срока службы. 6956. — Обязанность губернскихъ правленій, въ случаѣ удаленія изъ поссессіонныхъ фабрикъ людей развратнаго поведенія по просьбамъ владѣльцевъ, сообщать о томъ предварительно Департаменту Мануфактуръ и Внутренней Торговли. 6978.—Объ отсылкѣ въ Сибирь вмѣстѣ съ мужьями женъ и малолѣтныхъ дѣтей крѣпостныхъ заводскихъ людей, ссылаемыхъ туда безъ суда, но по волѣ заводчиковъ. 7501.

Т. X (1835). Возложеніе обезпеченія продовольствія крестьянъ конноваводскаго вѣдомства на существующее по управленію оными особое начальство. 7805.—Дозволеніе владѣльцамъ поссессіонныхъ фабрикъ отпускать по паспортамъ приписанныхъ и покупныхъ на поссессіонномъ правѣ къ ихъ фабрикамъ мастеровыхъ, рабочихъ и крестьянъ. 7816.—Обезпеченіе продовольствія крестьянъ конноваводскаго вѣдомства. 8195.

Т. XI (1836). О сборѣ для обезпеченія народнаго продовольствія съ крестьянъ, приписанныхъ къ горнымъ заводамъ и фабрикамъ. 8782, *ст. I, д.* — Правила наряда казенныхъ крестьянъ въ работы по корабельнымъ рощамъ морскаго вѣдомства. 8805. — Устройство заштатныхъ городовъ Починокъ и Бѣловодска, состоящихъ въ числѣ селеній конно-заводскаго вѣдомства. 9071.—Распространеніе на управленіе конно-заводскихъ крестьянъ нѣкоторыхъ постановленій удѣльнаго вѣдомства. 9075, *пп. 1, 2.* — Отчисленіе приписанныхъ къ Тульскому оружейному заводу крестьянъ Калужской губерніи, въ государственные крестьяне. 9295, *п. 2.*—Право владѣльцевъ поссессіонныхъ горныхъ заводовъ перечислять отъ одного завода къ другому купленныхъ и вѣчно отданныхъ къ заводамъ людей. 9699, *ст. III.*

Т. XII (1837). О подводахъ для разъѣздовъ горныхъ депутатовъ Алтайскаго заводскаго управленія по дѣламъ приписныхъ крестьянъ. 10839.

Т. XIV (1839). Назначеніе управителямъ волостей крестьянъ, приписанныхъ къ Колывановоскресенскимъ и Перчинскимъ заводамъ, содержанія наравнѣ съ становыми приставами. 13024.

Т. XV (1840). О продовольствіи людей, состоящихъ при частныхъ горныхъ заводахъ. 13993.

Т. XIX (1844). О денежномъ сборѣ съ Алтайскихъ заводскихъ крестьянъ на содержаніе и обученіе крестьянскихъ мальчиковъ,

приготовляемыхъ въ писарскія должности. 17626.

Т. XX (1845). Производство тяжебныхъ дѣлъ крестьянъ Перчинскихъ заводовъ. 19065.

Т. XXI (1846). Распространеніе на приписанныхъ къ Перчинскимъ заводамъ крестьянъ сбора на обученіе и содержаніе крестьянскихъ мальчиковъ. 20284.—Дозволеніе дѣйствительному статскому совѣтнику Мальцову употреблять приписанныхъ къ поссессіонной стекляной его фабрикѣ людей въ работу на устроенной при ней бумагопрядильнѣ. 20411.

Т. XXII (1847). Учрежденіе въ селеніяхъ крестьянъ, приписанныхъ къ Олонецкимъ горнымъ заводамъ, сельскихъ приходскихъ училищъ. 21771.

Т. XXV (1850). Въ перепись вносятся крестьяне, приписанные къ заводамъ и фабрикамъ. 23817, *ℱ 3, п. 9.*—Для одного счета вносятся въ перепись приписанные къ Елтонскому соляному озеру крестьяне. *Тамъ же, ℱ 4, п. 19.* — Порядокъ объявленія приписаннымъ къ Перчинскимъ заводамъ крестьянамъ судебныхъ приговоровъ, по коимъ допускаются отзывы. 24182.

Т. XXVI (1851). Дозволеніе владѣльцамъ поссессіонныхъ горныхъ заводовъ отчуждать изъ нихъ крѣпостныхъ заводскихъ людей. 25152.—Дозволеніе приписаннымъ къ Олонецкимъ заводамъ крестьянамъ покупать у казны рекрутскія квитанціи. 25154.—Крестьяне, приписанные къ Перчинскимъ горнымъ заводамъ, отчисляются отъ сихъ заводовъ и присоединяются къ Забайкальскому казачьему войску. 25324, *ℱ 1.*

Т. XXVIII (1853). Порядокъ сбора рекрутъ въ 1853 г. съ крестьянъ, приписанныхъ къ Алтайскимъ горнымъ заводамъ. 27432, *ст. 3.*

Т. XXIX (1854). Неоставленіе на Павловской казенной суконной фабрикѣ рекрутъ, поступающихъ изъ крестьянъ Павловской волости, приписанной къ сей фабрикѣ. 28172, *ст. 1.*—Устройство рекрутскаго жеребьеваго порядка въ участкахъ государственныхъ крестьянъ, приписанныхъ къ Алтайскимъ, Олонецкимъ и другимъ горнымъ заводамъ. 28331, *ст. 2.*—Призрѣніе въ горныхъ госпиталяхъ крестьянъ, приписанныхъ къ горнымъ заводамъ. 28470.

Т. XXX (1855). Отдача въ рекруты и, въ случаѣ неспособности, обращеніе на поселеніе развратнаго поведенія крестьянъ, приписанныхъ къ Тельминской фабрикѣ. 29330.—Льготы крестьянамъ Алтайскаго горнаго округа, поступившимъ въ стрѣлковый полкъ Императорской Фамиліи. 29358.—Распространеніе на крестьянъ Алтайскихъ горныхъ заводовъ правилъ удѣльнаго управленія, и нѣкоторыя распоряженія касательно земель, водъ и лѣсовъ Алтайскаго округа. 29727. — Отмѣна въ 1855 году, при общемъ въ Имперіи наборѣ, сбора рекрутъ съ крестьянъ Петрозаводскаго уѣзда, приписанныхъ къ Олонецкимъ заводамъ. 29768.

Т. XXXI (1856). Представленіе крестьянамъ селеній Усть-Ижоры и Рыбацкой права пріобрѣтать отъ казны зачетныя рекрутскія квитанціи. 30061.

Т. XXXII (1857). Введеніе между Алтайскими приписными крестьянами прежней очередной системы отправленія рекрутской повинности. 31450.

Т. XXXIII (1858). Передача крестьянъ Павловской волости, состоящей при казенной Павловской суконной фабрикѣ, Московской губерніи, въ Звенигородскомъ уѣздѣ, въ завѣдываніе Министерства Государственныхъ Имуществъ 33859 —Приписка фабричныхъ казенной лосинной фабрики, состоящей, Московской губерніи, въ Богородскомъ уѣздѣ, въ мѣщане города Богородска. 33860.

Т. XXXIV (1859). Передача въ вѣдомство Министерства Государственныхъ Имуществъ крестьянъ, приписанныхъ къ Кіево-Межигорской фаянсовой фабрикѣ. 34758.

Т. XXXVI (1861). Увольненіе отъ обязательной службы рощинскихъ фабричныхъ мастеровыхъ. 36589. — Правила объ устройствѣ быта приписанныхъ къ частнымъ горнымъ заводамъ людей вѣдомства Министерства Финансовъ. 36667.—Дополнительныя правила о крестьянахъ и работникахъ, отбывающихъ работы при Пермскихъ частныхъ горныхъ заводахъ и соляныхъ промыслахъ. 36668.—Дополнительныя правила о крестьянахъ, отбывающихъ работы на помѣщичьихъ фабрикахъ. 36669.—Устройство быта крестьянъ, приписанныхъ къ Алтайскимъ горнымъ заводамъ вѣдомства Кабинета Его Императорскаго Величества. 36717, *ст. II.*—Правила объ устройствѣ быта людей, приписанныхъ къ казеннымъ горнымъ и соляннымъ заводамъ и промысламъ вѣдомства Министерства Финансовъ. 36719.—Предоставленіе правъ государственныхъ крестьянъ мастеровымъ Тивдійскихъ и Рускольскихъ мраморныхъ ломокъ, отчисленныхъ изъ вѣдѣнія Кабинета Его Величества въ управленіе Министерства Государственныхъ Имуществъ. 36826.—Освобожденіе отъ обязательной службы заводскихъ людей Александровскаго главнаго механическаго завода Николаевской желѣзной дороги и предоставленіе имъ правъ свободныхъ сельскихъ обывателей. 37101.—Размѣръ денежнаго сбора съ приписанныхъ къ Алтайскимъ заводамъ крестьянъ. 37291.—Размѣръ надѣла въ Яренскомъ и Устьсысольскомъ уѣздахъ, Вологодской губерніи, для отвода крестьянамъ, приписаннымъ къ заводамъ. 37427.

Т. XXXVII (1862). Размѣръ поземельнаго оброка съ приписанныхъ къ Алтайскимъ заводамъ крестьянъ. 37291 *а.* — Назначеніе высшаго размѣра надѣла землею крестьянъ горнозаводскихъ имѣній въ Верхнеуральскомъ уѣздѣ, Оренбургской губерніи. 37879. — Устройство быта горнозаводскихъ людей, приписанныхъ къ поссессіонным (по владѣнію людьми) горнымъ заводамъ, прекратившимъ свои дѣйствія. 38235.

Т. XXXVIII (1863). Предоставленіе Кабинету Его Величества, въ вознагражденіе потерь по случаю отчисленія въ Забайкальское казачье войско горнозаводскихъ крестьянъ, права распоряжаться участкомъ земли изъ вновь присоединеннаго Амурскаго края. 39271.—Устройство быта фабричныхъ людей, приписанныхъ къ владѣльческимъ фабрикамъ. 39675.—Порядокъ отправленія заводскихъ работъ крестьянами, приписанными къ Алтайскимъ заводамъ вѣдомства Кабинета Его Величества. 39709.

КРЕСТЬЯНЕ СВОБОДНЫЕ.

Т. II (1827). Объ отношеніяхъ поселянъ, живущихъ между Бугомъ и Днѣстромъ къ владѣльцамъ земли и о взаимныхъ между ними условіяхъ. 1377.—Положеніе для Татаръ-поселянъ и владѣльцевъ земель въ Таврической губерніи. 1417.

КРЕСТЬЯНЕ ТИФЛИССКОЙ ГУБЕРНІИ.

Т. XXXIX (1864). Освобожденіе изъ крѣпостной зависимости крестьянъ Тифлисской губерніи. 41346.—Дополнительныя къ положеніямъ 19 Февраля 1861 года правила о крестьянахъ, вышедшихъ изъ крѣпостной зависимости въ Тифлисской губерніи. 41349. — Мѣстное положеніе о поземельномъ устройствѣ крестьянъ, водворенныхъ на помѣщичьихъ земляхъ въ Тифлисской губерніи. 41350.

КРЕСТЬЯНЕ ЦАРСТВА ПОЛЬСКАГО.

Т. XXXIX (1862). Устройство сихъ крестьянъ. 40609.—Порядокъ введенія въ дѣйствіе новыхъ постановленій о сихъ крестьянахъ. 40612.

Т. XLI (1866). Правила для пожалованія медали за труды по устройству крестьянъ въ Царствѣ Польскомъ. 43033.

Т. XLIII (1868). Манифестъ о дворскомъ поземельномъ налогѣ въ Царствѣ Польскомъ. 43939 *а.*—Положеніе о подымной подати съ крестьянскихъ усадьбъ и поземельномъ налогѣ съ крестьянскихъ земель въ губерніяхъ: Варшавской, Калишской, Кѣлецкой, Ломжинской, Люблинской, Петроковской, Плоцкой, Радомской, Сувалкской и Сѣдлецкой. 46357.

Т. XLV (1870). Освобожденіе отъ крестьянской подымной подати усадьбъ, занятыхъ

строеніями, на общественную надобность назначенными. 47941.—Предоставленіе льготъ по платежу податей крестьянамъ частныхъ имѣній, переселяемымъ на новыя мѣста. 48599.—Порядокъ завѣдыванія крестьянскимъ дѣломъ въ губерніяхъ Царства Польскаго. 48927.

Т. XLVI (1871). Открытіе временной коммиссіи по крестьянскимъ дѣламъ губерній Царства Польскаго. 49368.

Т. XLVIII (1873). Раскладка дворскаго добавочнаго поземельнаго налога между плательщиками въ губерніяхъ Царства Польскаго. 52078. — Порядокъ исправленія ликвидаціонныхъ табелей и данныхъ 52201.

Т. XLIX (1874). Раскладка подымной подати съ крестьянскихъ усадьбъ и добавочнаго поземельнаго налога съ крестьянскихъ земель въ губерніяхъ Царства Польскаго. 53365.—О дворской подымной подати въ губерніяхъ Царства Польскаго. 53366.

Т. L (1875). Порядокъ засвидѣтельствованія и утвержденія добровольныхъ соглашеній, заключаемыхъ между крестьянами о мѣнѣ однихъ земельныхъ участковъ на другіе. 55211.—О земельныхъ участкахъ, назначаемыхъ безземельнымъ крестьянамъ и оставляемыхъ ими безъ распоряженій. 55212. — Правила объ обязательномъ размежеваніи и обмѣнѣ чрезполосныхъ земель и о раздѣлѣ общихъ пастбищъ между владѣльцами и крестьянами въ губерніяхъ Царства Польскаго. 55427. — Правила о порядкѣ пользованія лѣсами, обремененными крестьянскими сервитутами въ губерніяхъ Царства Польскаго. 55435.

КРЕЩЕНІЕ.

Т. I (1825—1827). Запрещеніе вносить въ Комитетъ Министровъ всеподданнѣйшія просьбы чиновниковъ о воспріятіи ихъ дѣтей отъ купели. 45.—Крещеніе младенцевъ въ полкахъ исправлять, кромѣ смертныхъ случаевъ, нетерпящихъ отлагательства, полковымъ священникамъ. 684, *п.* 7.

Т. II (1827). О крещеніи Евреевъ, желающихъ принять Христіанскую вѣру, непремѣнно въ Воскресные дни и со всевозможною публичностію. 1360.

Т. V (1830). О крещеніи греко-россійскимъ священникамъ дѣтей иностраннаго исповѣданія, по отобраніи отъ родителей письменнаго обязательства, о воспитываніи сихъ дѣтей въ правилахъ господствующей религіи Въ случаѣ необходимости во всѣхъ христіанскихъ вѣроисповѣданіяхъ допускается крещеніе по нуждѣ, которое можетъ быть совершаемо всякимъ и даже свѣтскимъ лицемъ. 4129.

Т. VI (1831). Порядокъ крещенія Евреевъ въ Православную Греко-Россійскую вѣру. 4355, *пп. 4 и 5.* — О власти Главноуправляющаго Духовными Дѣлами Иностранныхъ Исповѣданій давать Римско-Католикамъ и Протестантамъ дозволеніе оставаться вмѣсто той вѣры, въ коей крещены, въ той, въ которой воспитаны. 4544, *ст. 8.*

Т. VII (1832). Правила для крещенія въ Евангелическо-Лютеранскую вѣру. 5870, *§§ 20—30*; 5871, *§§ 26—41.*

Т. IX (1834). О крещеніи въ возвращенныхъ отъ Польши губерніяхъ дѣтей, рожденныхъ отъ браковъ, заключенныхъ на основаніи трактата 1768 года. 7355.

Т. X (1835). Какъ поступать Коммиссіи Прошеній по просьбамъ о Высочайшемъ воспріятіи отъ купели новорожденныхъ дѣтей и иновѣрцевъ. 7771, *§§ 52, 53.* — Форма, въ которой генералы, штабъ и оберъ-офицеры обязаны быть при воспріятіи отъ купели. 8249, *§ 27.*

Т. XI (1836). Представленія о Всемилостивѣйшемъ воспріятіи отъ купели дѣтей штабъ и оберъ-офицеровъ дѣлать сколь можно рѣже. 8917. — О избраніи въ воспріемники людей совершеннаго возраста. 9209. — Порядокъ исполненія ст. 61 и 64 свод. зак. гражд. въ тѣхъ случаяхъ, когда одна изъ женъ Магометанина или другаго лица не Христіанскаго исповѣданія принимаетъ св. крещеніе. 9610.

Т. XII (1837). Отмѣна денежнаго и одежнаго награжденія Магометанамъ и язычникамъ за принятіе св. крещенія. 10135.—Допущеніе въ воспріемники и воспріемницы при св. крещеніи достигшихъ совершеннолѣтія церковнаго. 10320.

Т. XVI (1841). Священники могутъ крестить дѣтей обоихъ лицъ иновѣрныхъ. 14409, *ст. 29.* — Обязанности Православнаго духовенства утверждать новокрещенныхъ въ вѣрѣ. *Ст. 52.*

Т. XIX (1844). Дозволеніе крестить раскольничьихъ дѣтей изъ оружейниковъ въ единовѣрческой церкви. 18481.

Т. XXXIII (1858). Выдача денежнаго пособія бурятскимъ казакамъ Забайкальскаго казачьяго войска, желающимъ принять св. крещеніе. 32786.

Т. XXXIV (1859). Разрѣшеніе Тептярямъ, принявшимъ св. крещеніе, причисляться къ городскимъ и сельскимъ обществамъ. 34628.

Т. XXXVI (1861). Дозволеніе Евреямъ, желающимъ принять св. крещеніе, имѣть временное, въ продолженіе 6-ти мѣсяцевъ, пребываніе въ столицахъ и вообще въ мѣстахъ, находящихся внѣ черты, опредѣленной для постоянной ихъ осѣдлости. 37681. — Порядокъ приготовленія иновѣрцевъ нехристіанъ къ принятію Православной вѣры и совершенія надъ сими лицами таинства св. крещенія, а также права и преимущества принявшихъ Православную или другую Христіанскую вѣру. 37709.

Т. XXXVII (1862). Порядокъ приписки къ городскимъ и сельскимъ обществамъ и поселенія на жительство иновѣрцевъ изъ Башкиръ, принявшихъ св. крещеніе. 38149.—Совершеніе въ Варшавѣ св. крещенія Его Императорскаго Высочества Великаго Князя Вячеслава Константиновича. 38362.—Предоставленіе права входить съ представленіями о воспріятіи отъ купели Именемъ Его Величества только дѣтей лицъ, лично Государю Императору извѣстныхъ, не распространяя сего ограниченія на служащихъ въ кадетскихъ корпусахъ, въ коихъ Его Величество изволитъ быть шефомъ, и на лицъ духовныхъ, состоящихъ въ званіи наставниковъ-наблюдателей. 38942.

Т. XXXVIII (1863). Ограниченіе причисленія къ Оренбургскому казачьему войску иновѣрцевъ языческаго и Магометанскаго закона, воспріявшихъ св. крещеніе. 39488.—По обряду какого вѣроисповѣданія должны быть окрещиваемы незаконнорожденные младенцы и подкидыши въ остзейскихъ губерніяхъ. 39705.

Т. XLI (1866). Подсудность общимъ судебнымъ мѣстамъ духовныхъ лицъ Римско-Католическаго исповѣданія, виновныхъ въ окрещеніи по обрядамъ ихъ вѣры дѣтей православныхъ родителей. 43106. — Дозволеніе крестить по обрядамъ Евангелическо-Лютеранской Церкви незаконнорожденныхъ младенцевъ, матери которыхъ извѣстны и принадлежатъ къ Протестантскому вѣроисповѣданію. 43108.

Т. XLV (1870). Пріютъ для крещаемыхъ и крещенныхъ въ Православную вѣру еврейскихъ дѣтей обоего пола съ отдѣленіемъ при немъ для таковыхъ же взрослыхъ Евреевъ. 48663.

КРОВОСМѢШЕНІЕ.

Т. II (1827). О требованіи по всѣмъ дѣламъ о кровосмѣшеніи заключенія Синода. 1046.

КРУГОВАЯ ПОРУКА, ИЛИ КРУГОВОЕ РУЧАТЕЛЬСТВО.

Т. XXXVI (1861). За отбываніе казенныхъ, земскихъ и мірскихъ повинностей, крестьяне, вышедшіе изъ крѣпостной зависимости, отвѣчаютъ круговою порукою. 36657.

Т. XXXVII (1862). Примѣненіе круговой поруки крестьянъ по отправленію повинностей въ пользу помѣщиковъ въ губерніяхъ Могилевской и бѣлорусскихъ уѣздахъ Витебской. 38368. — Распространеніе круговаго между крестьянами ручательства въ неправомъ отбываніи помѣщику повинностей и на

принадлежащія не мелкопомѣстнымъ владѣльцамъ малочисленныя отдѣльныя сельскія общества, въ которыхъ числится по 10-й ревизіи менѣе 21 души мужескаго пола. 38576.—Принятіе отъ винокуренныхъ заводчиковъ прибалтійскихъ губерній круговаго ручательства въ обезпеченіе разсрочиваемаго имъ акциза. 38898.—Дозволеніе станичнымъ обществамъ Астрахапскаго казачьяго войска вступать въ торги на войсковыя оброчныя статьи, въ юртахъ ихъ ставицъ расположенныя, безъ залоговъ, на круговомъ ручательствѣ станичниковъ. 38981.

Т. XXXVIII (1863). Дозволеніе винокуреннымъ заводчикамъ Лифляндской губерніи замѣнить круговое ручательство своими имѣніями, по разсрочкѣ платежа акциза за вино, выпущенное въ оптовые склады, установленными залогами къ 1 Мая 1864 года. 40135.—Предоставленіе правленію Астрахапскаго казачьяго войска производить изъ войсковыхъ суммъ ссуды станичнымъ и командпымъ обществамъ подъ круговое ихъ поручительство, и дозволеніе симъ обществамъ отъ себя уже раздавать эти деньги казакамъ за ½% въ мѣсяцъ, съ надежнымъ ручательствомъ. 40281.

Т. XXXIX (1864). Дозволеніе обществу лифляндскихъ винокуренныхъ заводчиковъ, платежъ акциза за вино, выпускаемое въ склады, обезпечивать круговымъ ручательствомъ своими имѣніями до 1 Января 1865 года. 40640.—Разрѣшеніе обществу лифляндскихъ винокуренныхъ заводчиковъ акцизъ за вино, выпускаемое въ склады, обезпечивать круговымъ ручательствомъ своими имѣніями до 1 Іюля 1865 года. 41474.

Т. LX (1865). Дозволеніе принимать отъ крестьянъ мірскія ручательства въ обезпеченіе по содержанію ими удѣльныхъ оброчныхъ статей. 42332.

Т. XLI (1866). Освобожденіе крестьянъ-собственниковъ, уплатившихъ причитающуюся на ихъ участокъ выкупную ссуду, отъ дальнѣйшаго взноса выкупныхъ платежей и отъ участія въ круговой по нимъ порукѣ общества. 43013.

Т. XLII (1867). Дозволеніе принимать отъ крестьянъ мірскія ручательства въ обезпеченіе по содержанію ими удѣльныхъ оброчныхъ статей. 42331 *а*. — Допущеніе казаковъ къ содержанію почтовыхъ станцій подъ круговымъ ручательствомъ. 44657.

Т. XLIII (1868). Освобожденіе отъ круговой поруки государственныхъ крестьянъ тѣхъ селеній, въ коихъ числятся менѣе 21 души мужескаго пола. 46045. — По вопросу объ освобожденіи отъ круговой поруки крестьянъ-собственниковъ, внесшихъ выкупную ссуду за ихъ земельные надѣлы. 46333.

Т. XLV (1870). Отмѣна правилъ о пріемѣ въ обезпеченіе акциза за вино круговыхъ поручительствъ городскихъ и сельскихъ обществъ. 48250.

КРЫМСКІЕ ДИВИЗІОНЫ.

Т. LI (1876). О приравненіи Крымскаго и Башкирскаго дивизіоновъ, по отношенію правъ на назначеніе добавочнаго жалованья сверхсрочно-служащимъ унтеръ-офицерамъ, къ прочимъ кавалерійскимъ частямъ. 56078.

КРЫМЪ.

Т. I (1825—1827). Учрежденіе на южномъ берегу Крымскаго полуострова, въ селеніи Ялтахъ, таможенной заставы. 58.—Дозволеніе принимать въ залогъ по подрядамъ Черноморскаго Департамента, крымскія имѣнія безъ крестьянъ, съ хозяйственными заведеніями и безъ оныхъ. 372, *пол. о подр. сего Деп., § 22.* — Предоставленіе новокрещеннымъ Магометанамъ внутри Крыма производить купеческую торговлю безъ взятія свидѣтельствъ. 409, *п. 3.*—Объ уменьшеніи пошлины съ привозимыхъ въ Крымъ изъ Малой Азіи шелковыхъ, шерстяныхъ и бумажныхъ издѣлій. 621.

Т. II (1827). О предположеніяхъ къ возстановленію свободной продажи крымскихъ виноградныхъ винъ мелочными мѣрами. 1283.—Учрежденіе въ Крыму винной компаніи и уставъ оной. 1506.

Т. III (1828). О правѣ крымскихъ помѣщиковъ на добываніе соли въ земляхъ, имъ принадлежащихъ. 2537.

Т. VI (1831). Крымскіе Татары не отправляютъ рекрутской повинности. 4677, *§ 10 (прил.).*

Т. VII (1832). О разрѣшеніи затрудненій, встрѣченныхъ при межеваніи Крымскаго полуострова по исполненію общихъ межевыхъ правилъ. 5639.

Т. VIII (1833). О поземельномъ правѣ владѣльцевъ въ Таврическомъ полуостровѣ и облегченіи въ ономъ межеванія земель. 5994.—О преобразованіи Симферопольской межевой коммиссіи съ переименованіемъ Таврическою и о переводѣ оной въ Одессу. 5995.—Дозволеніе всѣмъ жителямъ горной части и южнаго края Крыма продавать участки земли. 6373.

Т. XI (1836). Мѣры къ приведенію въ извѣстность вакуфскихъ въ Крыму имѣній. 9245.

Т. XIV (1839). Воспрещеніе Татарамъ держать козъ въ горной части Крымскаго полуострова. 12993.

Т. XXX (1855). Штатъ управленія по части генералъ-штабъ-доктора войскъ въ Крыму. 28960. — Штатъ управленія начальника артиллеріи въ Крыму. 28965. — Увольненіе Генералъ-Адъютанта Анненкова 2 отъ исполненія особаго порученія, возложеннаго на него въ губерніяхъ и мѣстахъ, объявленныхъ въ военномъ положеніи и состоящихъ въ раіонѣ южной арміи и войскъ, въ Крымскомъ полуостровѣ расположенныхъ. 29173.—Увеличеніе содержанія иностраннымъ врачамъ, въ Крыму находящимся. 29724.—Дозволеніе добываемую изъ крымскихъ внѣшнихъ владѣльческихъ озеръ соль, погружать въ пароволовыя фуры, въ количествѣ отъ 50 до 80 пудовъ. 29756.

Т. XXXI (1856). Пріостановленіе, впредь до окончанія войны, рѣшенія дѣлъ о земляхъ и лѣсахъ Татаръ горной части южнаго берега Крымскаго полуострова. 30152.

Т. XXXII (1857). Порядокъ производства уплаты кормовыхъ денегъ обывателямъ Крымскаго полуострова за продовольствіе проходящихъ по оному пешитныхъ командъ и военныхъ арестантовъ. 31373. — Дозволеніе оплачивать акцизомъ въ таможняхъ Азовскаго моря крымскую соль, отправляемую не только изъ Керчи, но и изъ другихъ портовъ Крымскаго полуострова. 32101.

Т. XXXIII (1858). Построеніе храма св. Владиміра на развалинахъ древняго Херсонеса (въ Крыму) съ инвалиднымъ домомъ для увѣчныхъ и престарѣлыхъ морскихъ чиновъ. 32739.—Дозволеніе частнымъ лицамъ добывать соль изъ Чокракскаго и Элкенскаго озеръ въ Крыму. 33358.

Т. XXXIV (1859). Отдача во временное содержаніе статскому совѣтнику Куликовскому Бериславской и Никольской переправъ, состоящихъ въ вѣдѣніи Крымскаго соляного правленія. 34311.—Производство работъ по возведенію въ Херсонесѣ храма св. Владиміра и по построенію инвалиднаго дома въ Севастополѣ. 34833.—Принятіе въ опекунское управленіе земель въ Крыму, составлявшихъ собственность Татаръ, самовольно удалившихся за границу. 35126.

Т. XXXV (1860). Правила о порядкѣ заселенія владѣльческихъ въ Крыму земель переселенцами изъ другихъ губерній. 36297.—Правила о порядкѣ заселенія владѣльческихъ въ Крыму земель заграничными выходцами. 36298.—Порядокъ совершенія крѣпостныхъ актовъ на покупаемыя въ Крыму земли. 36484.

Т. XXXVI (1861). Дозволеніе Евреямъ пріобрѣтать поземельную собственность въ Крыму. 37452.

Т. XXXVII (1862). Порядокъ продажи и покупки вина при крымскихъ соляныхъ озерахъ. 37847.—Порядокъ причисленія мѣщанъ, переселившихся въ Крымъ до 18 Апрѣля 1856 года, къ обществамъ тѣхъ городовъ, гдѣ они имѣютъ жительство. 38307.—Сложеніе недоимокъ, накопившихся на Татарахъ-поселянахъ, удалившихся въ послѣднюю войну за границу и высланныхъ изъ Крыма во внутрь Россіи. 38369.—Освобожденіе отъ присяги на

подданство Россіи поселившихся въ Крыму иностранцевъ, принадлежащихъ къ сектѣ малаканъ. 38871. — Предоставленіе керченскому коммерческому суду права совершать акты на ненаселенныя имѣнія, находящіяся въ уѣздахъ городовъ Крымскаго полуострова, и продавать эти имѣнія съ публичнаго торга. 39078.

Т. XXXVIII (1863). Упраздненіе лейбъ-гвардіи крымско-татарскаго эскадрона при гвардейскомъ корпусѣ и сформированіе изъ Татаръ, остающихся въ Крыму, особой команды лейбъ-гвардіи крымскихъ Татаръ, зачисляемой лейбъ-гвардіи въ кавказскій казачій эскадронъ, Собственнаго Его Императорскаго Величества конвоя. 39667.

Т. XXXIX (1864). Расходы изъ сборовъ съ крымскихъ Татаръ. 40951.

Т. XLV (1870). Расходъ на производство работъ по обводненію Крыма. 45942 *а*.

Т. XLVIII (1873). Распространеніе круга дѣйствій ссуднаго обводнительнаго капитала въ Крыму. 52238.

Т. XLIX (1874). Порядокъ выдачи свидѣтельствъ на пріобрѣтеніе иностранцами поземельной собственности въ мѣстностяхъ Крымскаго полуострова. 53559.

См. Губернія Таврическая.

КРѢПОСТИ (Укрѣпленія).

Т. I (1825—1827). Инструкція Бобруйскому и Динабургскому строительнымъ комитетамъ о порядкѣ раздачи пособія обывателямъ, долженствующимъ въ форштатахъ переносить дома свои на вновь назначенныя мѣста. 119.—Объ отсылкѣ людей, осуждаемыхъ въ Грузіи на временныя работы, въ крѣпости тамошняго округа. 240.—Подчиненіе неподвижныхъ церквей въ крѣпостяхъ, гдѣ духовенство получаетъ содержаніе изъ суммъ военнаго вѣдомства, оберъ-священнику арміи и флота. 264.—Означеніе сибирскихъ крѣпостей, въ коихъ, при возобновленіи откуповъ, дозволяется или запрещается имѣть питейные дома и временныя выставки. 641, *услов. о пит. сборѣ въ сибирск. губ., § 13, стр. 1131.*—Общее росписаніе крѣпостей по округамъ и классамъ. 659.

Т. II (1827). Объ оставленіи при Роченсальмской крѣпости одного катера съ командою и прочею принадлежностію отъ морскаго вѣдомства. 821. — Росписаніе, изъ какихъ губерній въ какія крѣпости должны быть отсылаемы нижніе воинскіе чины, присуждаемые въ крѣпостную работу. 1112. —О причисленіи завоеванныхъ у Персіи крѣпостей: Эриванп, Сардарь-Абада и Абасъ-Абадакъ Грузинскому инженерному округу. 1526.

Т. III (1828). Порядокъ составленія плановъ и смѣтъ о починкахъ госпитальныхъ строеній, состоящихъ въ крѣпостяхъ. 1889, *уст. о госп., § 266.*—О жалованьѣ, производимомъ причту, назначенному въ Покровскій соборъ крѣпости Эриванп. 1882.—О запрещеніи строить партикулярные дома въ крѣпости Измаилѣ. 2091.—О приписки завоеванной крѣпости Анапы къ числу крѣпостей 2-го класса. 2188. — Разрѣшеніе употреблять попрежнему къ работамъ по крѣпостямъ солдатскихъ артельныхъ лошадей; воспрещеніе поставки къ симъ работамъ лошадей генералами, штабъ и оберъ-офицерами. 2235.—О причисленіи къ Грузинскому артиллерійскому округу покоренныхъ персидскихъ крѣпостей: Эриванп и Аббасъ-Абада. 2323.—Объ освѣщеніи крѣпостей въ Новороссійскомъ краѣ. 2458.

Т. IV (1829). О росписаніи крѣпостей, въ которыя для работъ назначаются арестанты военнаго и гражданскаго вѣдомствъ. 2765. — Вѣдомости о числѣ артиллерійскихъ чиновъ, долженствующихъ быть въ крѣпости 2-го класса Эриванп и 3-го класса Аббасъ-Абадѣ. 2926; 2927.—Учрежденіе ордонансгауза въ Эриванской крѣпости. 3062.—Объ учрежденіи въ крѣпости Анапѣ временнаго карантина. 3145.

Т. V (1830). О состояніи двумъ артиллерійскимъ ротамъ, сформированнымъ для крѣпостей Эриванп и Аббасъ-Абада, въ 13-й бригадѣ. 3547.—О временныхъ правилахъ для мѣновой торговли съ горцами въ Анапѣ. 3622.—Объ учрежденіи въ крѣпости Анапѣ магазина для оптовой продажи крымской соли горскимъ народамъ и объ отпускѣ оной какъ имъ, такъ и мѣстному гарнизону сей крѣпости по одной цѣнѣ. 3759.—О льготѣ жителямъ крѣпостей Редутъ-Кале и Поти. 3788, *п. 8.*—Объ учрежденіи въ крѣпости Шушѣ почтовой конторы. 3793.—Объ учрежденіи въ Ахалцыхѣ и Редутъ-Кале почтовыхъ конторъ. 3885.—О подчиненіи комендантовъ крѣпостей Измаила и Киліи Измаильскому градоначальнику въ отношеніи кордонной службы. 3953, *п. 3.*—О сформированіи въ крѣпости Анапѣ одной арестантской роты. 4006.

Т. VI (1831). Дозволеніе опредѣлять фурлейтами въ крѣпостяхъ нижнихъ чиновъ изъ внутренней стражи съ нѣкоторыми недостатками. 4282, *п. 3.*—О производствѣ столовыхъ денегъ командирамъ инженерныхъ командъ, въ крѣпостяхъ находящимся. 4608.—Объ оставленіи въ крѣпостяхъ Сибирской и Оренбургской линіи чистыхъ эспланадъ въ 150 саж. отъ короны гласиса и о дозволеніи возводить всякаго рода строенія далѣе сего разстоянія, 4610.—О торговлѣ въ Анапѣ. 4622, *ст. VI.* — О помѣщеніи крѣпостныхъ срочныхъ арестантовъ военнаго вѣдомства, по неспособности къ работамъ, въ заведенія приказовъ общественнаго призрѣнія. 4701.—Объ опредѣленіи къ греко-россійской церкви въ крѣпости Анапѣ двухъ штатныхъ причетниковъ. 4721.—О штатѣ для коменданта Санктпетербургской крѣпости. 4753.—О перечисленіи находящагося въ Курляндской губерніи мѣстечка Гривы въ Динабургской крѣпости и къ Витебской губерніи. 4862.—Комендантамъ въ крѣпостяхъ Великаго Княжества Финляндскаго состоять въ зависимости Генералъ-Губернатора Финляндіи. 4952.

Т. VII (1832). Правила для выдачи вспомоществованія класснымъ чинамъ инженернаго корпуса, командируемымъ изъ одной крѣпости въ другую. 5130.—О назначеніи въ Петровскій артиллерійскій гарнизонъ крѣпостнаго штата противу третьеклассныхъ крѣпостей. 5144. — О дозволеніи желающимъ селиться при Анапѣ, Геленджикѣ и Суджукъ-Кале и о выгодахъ, имъ предоставляемыхъ. 5275. — О внесеніи 8-ми пунктовъ Закавказскаго края въ число штатныхъ крѣпостей Грузинскаго округа по инженерному и артиллерійскому вѣдомствамъ. 5408.—О содержаніи крѣпостей Западнаго инженернаго округа. 5676.—О включеніи крѣпости Шуши въ число крѣпостей 1-го класса. 5807.

Т. VIII (1833). О сформированіи для Александровской цитадели въ Варшавѣ одного гарнизоннаго баталіона. 5899. — Положеніе объ арестантскихъ ротахъ инженернаго вѣдомства, находящихся въ крѣпостяхъ. 6584.

Т. IX (1834). Упраздненіе Аббасъ-Абадской крѣпости. 6934.—Исключеніе Аренсбургской крѣпости изъ числа штатныхъ. 6958.—Усиленіе гарнизонной артиллеріи въ укрѣпленіяхъ за Кубанью. 6959.—Именованіе Модлинской крѣпости Новогеоргіевскою. 7078.—Именованіе Кіевскаго комитета для построенія крѣпости Кіевскимъ крѣпостнымъ строительнымъ комитетомъ. 7090.—Въ какихъ крѣпостяхъ Сибири дозволяется имѣть питейные дома и выставки и производить продажу питей и въ какихъ сіе воспрещается. 7207, *§ 23.*—Въ комендантскихъ управленіяхъ крѣпостей Тифлиса, Эриванп, Баку, Гумры, Новыхъ-Закаталахъ, Ахалцыха и Поти имѣть по одному переводчику Армянскаго и Татарскаго языковъ. 7294. — Кронштадтскую цитадель именовать фортъ Петръ I. 7392.—О присутствованіи въ Кіевскомъ крѣпостномъ строительномъ комитетѣ губернскому прокурору. 7543.—О именованіи Кіевопечерской крѣпости Кіевопечерскою цитаделью. 7598.

Т. X (1835). Въ Свеаборгской крѣпости имѣть двухъ плацъ-маіоровъ. 7719.—Упраздненіе комендантовъ въ крѣпостяхъ по Оренбургской линіи. 7739.—Положеніе объ образѣ произведенія расходовъ и отчетности суммъ, ассигнуемыхъ изъ доходовъ Царства Польскаго на содержаніе крѣпостей по Западному артиллерійскому округу. 7750.—О содержаніи въ С.-Петербургской крѣпости картечныхъ зарядовъ и патроновъ для гвардіи. 7792.—О количествѣ пороха для Александровской цитадели. 7829. — Раздѣленіе крѣпостей на приморскія, пограничныя и внутреннія. 8106.—Правила въ поясненіе и дополненіе устава военнаго флота

1797 года о подыманіи въ крѣпостяхъ штандарта и о салютованіи оному. 8112.—Производство усиленной дачи провіанта нижнимъ чинамъ изъ войскъ, употребляемыхъ въ работы по построенію крѣпостей. 8210. — Строенія коммисаріатскаго и провіантскаго вѣдомствъ, состоящія въ крѣпостяхъ, изъемлются отъ вліянія Департамента Военныхъ Поселеній. 8235, § 2.—Исключеніе нѣкоторыхъ крѣпостей изъ числа штатныхъ. 8313.—Упраздненіе Фанагорійской крѣпости. 8357.—Штаты церквей, учреждаемыхъ въ Новогеоргіевской и Замосьцьской крѣпостяхъ и въ Варшавской Александровской цитадели. 8378.

Т. XI (1836). О боевыхъ зарядахъ въ крѣпостяхъ. 8930.—Обязанности Военнаго Министерства относительно устройства крѣпостей и укрѣпленій. 9038, §§ 507.—О несодержаніи пирамидъ на крѣпостныхъ веркахъ. 9059. — Назначеніе вмѣсто одного, двухъ плацъ-маіоровъ въ Новогеоргіевскую крѣпость. 9070.—О неотводѣ въ крѣпости Динабургѣ, во время лагернаго расположенія при оной войскъ, квартиръ для строевыхъ чиновниковъ и ихъ семействъ. 9091. — Штатъ Новоалександровскаго укрѣпленія на Оренбургской линіи. 9144.—Оставленіе въ крѣпости Моздокѣ комендантскаго управленія попрежнему. 9198.

Т. XII (1837). Находящимся въ Новоалександровскомъ укрѣпленіи переводчику комендантскаго управленія и священнику, производить жалованья по Грузинскому положенію. 9859. — Вооруженіе казематовъ Кронштадтскихъ укрѣпленій орудіями на низкихъ крѣпостныхъ лафетахъ. 10302. — Объ орудіяхъ, предполагаемыхъ содержать для охранительнаго вооруженія С.-Петербургской крѣпости. 10343.—Производство войскамъ, назначаемымъ для крѣпостныхъ работъ соломы по десяти фунтовъ. 10386.—Подчиненіе начальнику 1 отдѣленія Черноморской прибрежной линіи укрѣпленій по Черкесскому берегу до Гагры. 10577, п. 7.—Число писарей въ штатѣ С.-Петербургской крѣпости. 10599.—Именованіе крѣпости Гумры Александрополемъ и другой возводимой въ Царствѣ Польскомъ, при устьѣ рѣки Вепржи, Ивангородомъ. 10627.—Сформированіе въ крѣпости Севастополѣ четырехъ арестантскихъ ротъ. 10760.—Производство медицинскимъ и коммисаріатскимъ чинамъ Новоалександровскаго укрѣпленія жалованья по Грузинскому положенію. 10791.

Т. XIII (1838). О производствѣ гарнизонамъ Абинскаго и Николаевскаго укрѣпленій жалованья по Грузинскому положенію. 10876.—Учрежденіе постоянныхъ сторожей для надзора надъ внѣшнимъ пространствомъ Александровской цитадели. 10945.—Снабженіе церквами и священниками всѣхъ крѣпостей и укрѣпленій на восточномъ берегу Чернаго моря. 11213.—Построеніе пороховыхъ погребовъ во всѣхъ крѣпостяхъ и укрѣпленіяхъ Кавказскаго края не болѣе какъ на 500 пудовъ пороха. 11223.—Заведеніе подъемныхъ лошадей въ 6 крѣпостяхъ Закавказскаго края. 11274.—Къ какихъ крѣпостяхъ Сибири дозволяется имѣть питейные дома и выставки и производить продажу питей, въ какихъ сіе воспрещается. 11373, § 25.—Неимѣніе въ крѣпости Сухумъ-Кале особаго коменданта. 11383.—Объ издержкахъ, потребныхъ на содержаніе вновь формируемой въ крѣпости Новогеоргіевской арестантской № 45 роты. 11419.—Увеличеніе платы военно-рабочимъ по укрѣпленіямъ на Кавказской линіи. 11432.—О перенесеніи укрѣпленій, состоящихъ на Военно-Грузинской дорогѣ между Владикавказомъ и Екатериноградскою станицею, на правую сторону рѣки Терека. 11446.—Сформированіе для Владикавказской крѣпости арестантской роты инженернаго вѣдомства. 11456.—Порядокъ оцѣнки приходящихъ въ негодность матеріаловъ и инструментовъ отъ работъ по крѣпостямъ въ Финляндіи. 11458.—Назначеніе въ Новогеоргіевскую крѣпость сторожей, для присмотра за артиллерійскими складами. 11475.—Отпускъ безденежно пороха на вооруженіе крѣпостей Царства Польскаго. 11498.—О назначеніи въ укрѣпленія: Александровское, Михайловское, Новотроицкое, Вельяминовское, на Шапсухо, фортъ Александрія и св. Духа по одному переводчику. 11511.—Вооруженіе редутовъ Варшавской Александровской цитадели корронадами. 11516.—Включеніе Ивангородской крѣпости въ число штатныхъ крѣпостей 2 класса. 11526.—Объ именованіи крѣпости Гумры крѣпостью Александрополемъ. 11547. — Назначеніе въ крѣпостяхъ передковъ новой конструкціи по одному на каждыя 25 орудій. 11558.—О возложеніи обязанности коменданта крѣпости Сухумъ-Кале на командира тамошняго артиллерійскаго гарнизона. 11713.—Объ увеличеніи числа казенныхъ мастеровыхъ и рабочихъ людей въ крѣпости Измаилѣ. 11736.—О назначеніи коменданта въ крѣпость Редутъ-Кале. 11895.

Т. XIV (1839). Присвоеніе новыхъ названій укрѣпленіямъ, устроеннымъ по протяженію восточнаго берега Чернаго моря. 11933.—Сформированіе одного Черноморскаго линейнаго баталіона для устроеннаго на восточномъ берегу Чернаго моря укрѣпленія Новороссійска. 11935.—О суммѣ, потребной на устройство тюфяковъ и подушекъ для нижнихъ чиновъ, содержащихъ караулы по крѣпостямъ, въ расположеніи дѣйствующей арміи находящимся. 12038.—О имѣніи особыхъ литеръ на погонахъ шинелей постоянныхъ сторожей при Варшавской Александровской цитадели и при крѣпостяхъ Замосьцьской и Георгіевской. 12123.—Назначеніе въ Сухумъ-Кале капитана надъ портомъ. 12208, п. 8.—О назначеніи въ Ивангородскую крѣпость коменданта. 12297.—Упраздненіе крѣпости Поти. 12387.—Назначеніе въ укрѣпленія на восточномъ берегу Чернаго моря по одному іеромонаху и по два причетника. 12389. — Назначеніе въ крѣпость Свеаборгъ особаго штатнаго медика съ фельдшеромъ. 12446; 12543.—Снабженіе укрѣпленій Черноморской береговой линіи орудіями. 12545.—Прибавка жалованья состоящему въ Бендерской крѣпости армейскому благочинному и назначеніе ему деньщика. 12554.—Прибавка въ арестантскія роты инженернаго вѣдомства, въ Кіевской крѣпости находящіяся, въ каждую по 4 унтеръ-офицера. 12697.—Оставленіе на зиму свеаборгскихъ укрѣпленій въ полномъ вооруженіи. 12725.—Производство столовыхъ денегъ начальникамъ укрѣпленій Черноморской береговой линіи. 12790.—Опредѣленіе правъ командира отдѣльнаго Кавказскаго корпуса по утвержденію и производству строительныхъ работъ въ крѣпостяхъ. 12806. — Упраздненіе комендантскаго управленія въ крѣпости Геленджикѣ. 12849.—Присвоеніе новыхъ названій укрѣпленіямъ, устроеннымъ по протяженію восточнаго берега Чернаго моря. 12871.—Наименованіе укрѣпленія, устроеннаго на рѣкѣ Псесуанѣ, «фортъ Лазаревъ». 12916.—Преимущества офицеровъ, назначаемыхъ въ укрѣпленія Черноморской береговой линіи. 13010.

Т. XV (1840). О перевозкѣ черезъ Дубовскую пристань и Ростовъ орудій и снарядовъ, отливаемыхъ на горныхъ заводахъ для крѣпостей Южнаго края. 13115.—Распредѣленіе доставляемыхъ въ крѣпости арестантовъ. 13134.—Сформированіе для укрѣпленій на восточномъ берегу Чернаго моря одного Черноморскаго линейнаго баталіона. 13177.—О корронадахъ, находящихся въ крѣпостяхъ Западнаго округа. 13186.—Назначеніе чугунныхъ орудій для вооруженія вновь возводимыхъ на Кавказѣ укрѣпленій. 13201. — Учрежденіе комендантскаго управленія въ укрѣпленіи Новороссійскѣ. 13242.—Сформированіе 6 полевыхъ орудій для помѣщенія въ возводимыхъ на Лабѣ укрѣпленіяхъ. 13265.—Учрежденіе въ укрѣпленіи Новороссійскѣ запасной аптеки. 13310.—Снабженіе артиллеріею съ принадлежностями и огнестрѣльными припасами укрѣпленій Черноморской береговой линіи. 13397.—О имѣніи въ Инженерномъ Департаментѣ генеральныхъ плановъ всѣмъ крѣпостямъ и укрѣпленіямъ, сооруженнымъ въ Кавказскомъ и Закавказскомъ краѣ. 13432.—О имѣніи въ 11 укрѣпленіяхъ на восточномъ берегу Чернаго моря по одному іеромонаху. 13463.—Имѣніе переводчика въ крѣпости Геленджикѣ. 13535.—Назначеніе крѣпостнаго штата 2 класса и гарнизонной артиллерійской роты въ крѣпость Александрополь. 13619.—Вооруженіе Динабургской крѣпости. 13637. — О выдачѣ единовременнаго пособія цейхвартерамъ и унтеръ-цейхвартерамъ артиллерійскаго вѣдомства, назначаемымъ въ укрѣ-

пленія Черноморской береговой линіи.13749.—Вооруженіе Кронштадтской, Ревельской и Свеаборгской крѣпостей чугунными бомбовыми орудіями. 13761. — Сформированіе въ Брестъ-Литовской крѣпости жандармской команды. 14039.

Т. XVI (1841). Прибавка чиновъ въ комендантское управленіе крѣпости Александрополя. 14194.—О довольствіи арестантовъ, содержащихся въ крѣпостяхъ. 14223.—Упраздненіе званія строителя Динабургской крѣпости. 14337.—Назначеніе въ укрѣпленіе Темиръ-Ханъ-Шура воинскаго начальника. 14382.—Назначеніе въ укрѣпленіе Хунзы воинскаго начальника. 14386.—На какомъ разстояніи отъ короны гласиса С.-Петербургской крѣпости дозволяется возводить строенія. 14419.—Производство комендантскому управленію въ крѣпости Шушѣ денегъ на канцелярскіе расходы. 14632. — Передача въ гражданское вѣдомство плановъ всѣмъ цивильнымъ зданіямъ 14671. — Передача казенныхъ строеній, состоящихъ въ заштатной Георгіевской крѣпости, въ вѣдѣніе V округа корпуса инженеровъ военныхъ поселеній. 14701.—Именованіе крѣпости, устраиваемой въ Сѣверномъ Дагестанѣ, укрѣпленіемъ Евгеніевскимъ.14737.—О имѣніи въ отдѣльномъ укрѣпленіи Новогеоргіевской крѣпости, именуемомъ Варшавскимъ фронтомъ, особаго командира по артиллерійской части. 14762.—Упраздненіе въ крѣпости Динабургѣ арестантскихъ ротъ №№ 17 и 18. 14791.—Объ отпускѣ денегъ на канцелярскіе расходы комендантскому управленію въ Новороссійскомъ укрѣпленіи.14795.—Производство столовыхъ денегъ завѣдывающему артиллерійскимъ имуществомъ въ упраздненной крѣпости св. Димитрія. 14796.—О имѣніи коменданта въ укрѣпленіи Новороссійскѣ. 14881.—О имѣніи переводчика Татарскаго языка при воинскомъ начальникѣ укрѣпленія Темиръ-Хань-Шуры. 14886.—О прибавкѣ въ Кіевской крѣпости трехъ подъемныхъ лошадей. 14953.—О таксѣ для продажи пороха по Сибирскимъ крѣпостямъ. 15015.—Обывательскіе дома въ крѣпостяхъ подвергать узаконенной оцѣнкѣ не иначе, какъ по наступленіи безотлагательной надобности въ пріобрѣтеніи ихъ въ казну. 15054.—Объ измѣненіяхъ въ штатахъ по комендантскому управленію. 15072.—О завѣдываніи строительною частію въ крѣпостяхъ Кавказскаго края. 15077.

Т. XVII (1842). Прекращеніе отпуска морской провизіи гарнизонамъ: форта Раевскаго Новороссійска, укрѣпленія Кабардинскаго, Гагръ и Геленджика. 15269.—Объ устройствѣ парка на гласисѣ С.-Петербургской крѣпости. 15280.—О имѣніи въ укрѣпленіи Новороссійскѣ на восточномъ берегу Чернаго моря, отъ Балаклавскаго Греческаго баталіона постоянно по двѣ роты. 15310.—О имѣніи переводчика при воинскомъ начальникѣ въ укрѣпленіи Хунзахъ. 15335.—Упраздненіе въ крѣпости Редутъ-Кале должности коменданта. 15757.—Размѣщеніе пороха въ мирное время въ Замосцьской крѣпости. 15375.—О столовыхъ деньгахъ воинскому начальнику крѣпости Грозной. 15380.—Именованіе переведенныхъ изъ упраздненной Моздокской крѣпости въ крѣпость Грозную крѣпостнаго штата и гарнизонной артиллерійской N 1 роты,Грозненскимъ артиллерійскимъ гарнизономъ.15698.—Упраздненіе находящейся въ крѣпости Анапѣ инженерной команды. 15699.—Въ какихъ крѣпостяхъ Сибири дозволяется имѣть питейные дома и выставки и производить продажу питей и въ какихъ сіе воспрещается. 15731, *§ 22.*—О единовременномъ пособіи, выдаваемомъ медицинскимъ чиновникамъ, назначаемымъ въ укрѣпленія Черноморской береговой линіи. 15820.—Сформированіе въ крѣпости Александрополѣ арестантской роты инженернаго вѣдомства. 15849.—Назначеніе въ Хунзахскую цитадель одного іеромонаха съ двумя церковниками. 16019.—Присвоеніе особыхъ наименованій четыремъ укрѣпленіямъ, строящимся на Лабинской линіи. 16031.—Учрежденіе въ крѣпости Новыхъ Закаталахъ временной военно-судной коммиссіи. 16034.—Назначеніе въ укрѣпленія Казакъ-Кичу, Сераль-Юртъ и въ новое на Ассѣ по одному переводчику Чеченскаго языка. 16061.—О покупкѣ лошадей для укрѣпленій Черноморской береговой линіи.16076.—О недозволеніи частнымъ лицамъ, безъ вѣдома и согласія инженернаго начальства, приступать ни къ какимъ постройкамъ въ крѣпостяхъ и на форштадтахъ.16089.—Объ опредѣленіи, по мѣрѣ возведенія укрѣпленій, и ремонта на оныя. 16161. — Перечисленіе Новоалександровскаго укрѣпленія къ Оренбургскому артиллерійскому округу. 16172.—Производство цѣльной стрѣльбы въ крѣпостяхъ съ крѣпостныхъ валовъ и изъ казематовъ. 16219.—О церквахъ и публичныхъ зданіяхъ, строящихся въ крѣпостяхъ и на форштадтахъ ихъ. 16293.—Дозволеніе имѣть при военномъ начальникѣ въ укрѣпленіи Темиръ-Хань-Шурѣ одного штатнаго писаря. 16312.

Т. XVIII (1843). Наименованіе, данное тремъ укрѣпленіямъ, возведеннымъ на Кавказской линіи. 15387.—О квартирныхъ деньгахъ священнослужителямъ военнаго собора Очаковской крѣпости. 16637.—Вооруженіе вновь предположенныхъ укрѣпленій и постовъ на правомъ и лѣвомъ флангахъ Кавказской линіи. 16662.—Сформированіе двухъ подвижныхъ гарнизонныхъ орудій для укрѣпленія на рѣкѣ Зеленчукѣ. 16676.—О наградахъ крѣпостнымъ артилеристамъ, употребляемымъ для возвѣщенія столицъ радостныхъ событій. 16722.—Инструкція о взаимныхъ отношеніяхъ между инженернымъ начальствомъ, производящимъ крѣпостныя работы, и начальствомъ войскъ, употребляемымъ на оныя. 16751.—О покупкѣ 16 лошадей для укрѣпленій на Кавказѣ. 16827.—Недозволеніе возводить каменныя строенія ближе 300 саж. отъ кронь-гласиса С.-Петербургской крѣпости. 16979. — Производство столовыхъ денегъ воинскому начальнику въ укрѣпленіи Темиръ-Хань-Шурѣ. 17060.—Объ отпускѣ суммы на ремонтное содержаніе подъемныхъ лошадей, повозокъ и проч., состоящихъ въ Брестъ-Литовской крѣпости. 17128.—Возложеніе на Ростовскую инвалидную команду надзора за имѣющимся въ крѣпости св. Димитрія артиллерійскимъ имуществомъ.17136.—Подчиненіе начальнику Черноморской кордонной линіи укрѣпленія при Варениковой пристани. 17205.—Назначеніе въ упраздненныя крѣпости Роченсальмъ, Нейшлотъ, Ловизу и Кюменьгородскую по одному унтеръ-цейхвартеру. 17313.—Назначеніе библіотекамъ укрѣпленій восточнаго берега Чернаго моря по 54 руб. сер. ежегодно на выписываніе періодическихъ изданій. 17462.

Т. XIX (1844). Порядокъ производства построекъ въ упраздненныхъ крѣпостяхъ Финляндіи. 17480.—Производство начальнику Оренбургской линейной Троицкой крѣпости денегъ на канцелярскіе расходы. 17577.—Приведеніе земляныхъ крутостей по крѣпостямъ въ отлогость 45° и облицовка нѣкоторыхъ частей сырцовымъ кирпичемъ.17597.—О пунктѣ, избранномъ для цѣльной стрѣльбы съ верковъ Кіевской крѣпости. 17606.—Причисленіе Хотинской крѣпости къ Западному инженерному округу. 17627.—Недопущеніе возводить и возобновлять деревянныя зданія внутри крѣпостей. 17630.—Наименованіе возводимаго въ Кафирѣ укрѣпленія Надежинскимъ. 17631.—Назначеніе плацъ-маіоровъ и плацъ-адъютантовъ въ упраздненныя крѣпости въ Финляндіи. 17661.—Избраніе старостъ къ военнымъ церквамъ, состоящимъ въ крѣпостяхъ. 17667.—Дозволеніе возводить и возобновлять внутри крѣпостей Оренбургскаго края деревянныя зданія. 17701.—Преимущества, предоставленныя чиновникамъ, опредѣляемымъ въ укрѣпленія Черноморской береговой линіи. 17758.—Опредѣленіе въ крѣпость Владикавказъ повивальной бабки. 17772.—Сформированіе въ крѣпости Кизляръ арестантской полуроты. 17888.—Сформированіе въ Брестъ-Литовской крѣпости двухъ артиллерійскихъ гарнизонныхъ ротъ. 17970.—Именованіе укрѣпленія, сооружаемаго у Тарковскаго рейда Петровскимъ. 17978.—Назначеніе въ Сухумъ-Кале окружнаго лекаря и при немъ переводчика. 17930.—Сформированіе въ Брестъ-Литовской крѣпости арестантской роты. 18041.—Порядокъ производства расходовъ по Хотинской крѣпости,перечисленной изъ Дунайскаго инженернаго округа въ Западный. 18091.—Недозволеніе при возведеніи новыхъ крѣпостей производить постройку

домовъ и другихъ зданій ближе 600 саженъ отъ кроны крѣпостнаго гласиса. 18104.—Дозволеніе россійскимъ Евреямъ-мастеровымъ временнаго жительства въ укрѣпленіяхъ восточнаго берега Чернаго моря. 18234.—Установка карронадъ въ фортѣ Императоръ Александръ I. 18238.—Наименованіе возводимаго въ Чечнѣ укрѣпленія Воздвиженскимъ. 18266.—Довольствіе Брестъ-Литовской крѣпости тулупами и кепягами отъ комиссаріата. 18325.—Раздѣленіе укрѣпленныхъ пунктовъ на Кавказѣ и за Кавказомъ на три разряда. 18329.—Назначеніе къ плацъ-маіорамъ и плацъ-адъютантамъ заштатныхъ крѣпостей въ Финляндіи по одному грамотному унтеръ-офицеру. 18364.—Благовременное и постепенное вооруженіе крѣпостныхъ верковъ. 18416.—Паряжаніе къ крѣпостнымъ ключамъ и флагамъ унтеръ-офицеровъ отъ войскъ, составляющихъ гарнизонъ въ крѣпостяхъ. 18439.—Упраздненіе крѣпостныхъ штатовъ въ Астрахани, Тобольскѣ, Селенгинскѣ и Нерчинскѣ. 18442.—Правила для вооруженія крѣпостей и укрѣпленій. 18480.—Перемѣны въ составѣ гарнизоновъ и крѣпостныхъ штатовъ. 18524.—Подлежаніе церквамъ въ крѣпостяхъ Царства Польскаго отчетности епархіальному начальству. 18534.

Т. XX (1845). Пособія офицерамъ и медицинскимъ чинамъ морскаго вѣдомства, переводимымъ и опредѣляемымъ въ укрѣпленія Черноморской береговой линіи. 17588 а.—О пособіяхъ чиновникамъ, назначаемымъ въ укрѣпленія Черноморской береговой линіи. 17876 *а*.—Упраздненіе Елисаветинскаго укрѣпленія. 18610.—Назначеніе въ крѣпость Прочноокопскую постояннаго военнаго начальника 18649.—Командированіе отъ полевыхъ артиллерійскихъ бригадъ 13 оберъ-офицеровъ въ крѣпости западнаго артиллерійскаго округа. 18676.—Назначеніе въ Брестъ-Литовскую крѣпость одного штатнаго унтеръ-офицера. 18708.—Учрежденіе инвалидной команды въ Темполѣсской крѣпости. 18795.—О своевременномъ открытіи шлюзовъ при вскрытіи рѣкъ отъ льда. 18957.—Распространеніе правила о недозволеніи возводить въ разстояніи 130 саженъ отъ гласиса никакихъ строеній, на нештатныя крѣпости и укрѣпленія на Сибирской и Оренбургской линіяхъ. 19003. — Въ укрѣпленіи Новороссійскѣ имѣть комплектъ священно-и церковно служителей. 19035.—Назначеніе 48 постоянныхъ сторожей изъ Новогеоргіевскаго гарнизоннаго баталіона въ Брестъ-Литовскую крѣпость. 19098. — Порядокъ встрѣчи Государя Императора комендантами крѣпостей. 19169.—Производство денегъ на улучшеніе пищи 48 постояннымъ сторожамъ Брестъ-Литовской крѣпости. 19211.—О передачѣ изъ управленія Лифляндскаго инженернаго округа суммы квартирной, по отапливанію и освѣщенію военныхъ зданій Динабургской крѣпости въ вѣдѣніе Динабургскаго коменданта. 19487.—О сформированіи въ крѣпости Нарвѣ арестантской полуроты инженернаго вѣдомства. 19499.—Объ учрежденіи при укрѣпленіи Новороссійскѣ ордонансгауза 3 класса. 19519.

Т. XXI (1846). Прибавка въ Брестъ-Литовской крѣпости двухъ подъемныхъ лошадей. 19656.—Нижнимъ чинамъ Измаильской крѣпости отпускать солому для набивки тюфяковъ. 19745.—О ядрокалительныхъ печахъ въ крѣпостяхъ. 19918.—Вооруженіе вновь возводимыхъ или перестраиваемыхъ частей крѣпостныхъ верковъ. 19921.—Правила содержанія осужденныхъ къ временному заключенію къ крѣпости. 20144.—Наименованіе укрѣпленія на Мангишлакскомъ полуостровѣ Каспійскаго моря, Новопетровскимъ. 20151. — Закрытіе Новоалександровскаго укрѣпленія. 20223. — Дозволеніе салютаціи съ россійскихъ крѣпостей военнымъ иностраннымъ судамъ, въ случаѣ празднованія ими дней тезоименитства или рожденія своихъ Государей. 20304.—Отпускъ въ Хотинскую крѣпость добавочныхъ тулуповъ и кепегъ для часовыхъ. 20594.—Правила о порядкѣ допущенія свиданій между лицами, содержащимися въ крѣпостяхъ по приговорамъ гражданскихъ судебныхъ мѣстъ и ихъ семействами и родственниками. 20599.—О преступникахъ, осужденныхъ къ ссылкѣ въ каторжную работу въ крѣпостяхъ. 20606.—Переводъ крѣпостнаго штата изъ Тирасполя и гарнизонной артиллерійской роты изъ Замосцья, въ Ивангородскую крѣпость. 20634.

Т. XXII (1847). Перевозка съ горныхъ заводовъ орудій и снарядовъ для крѣпостей Южнаго края. 20876.—Возложеніе исправленія должности военнаго начальника въ Кумухскомъ укрѣпленіи на младшаго штабъ-офицера того баталіона, коего часть въ этомъ укрѣпленіи будетъ находиться. 20939.—Разсрочка работъ по веденію каменныхъ зданій въ крѣпостяхъ. 21031.—Форма для формуляра крѣпости Новогеоргіевской. 21070. — Учрежденіе инвалидной команды въ крѣпости Шушѣ. 21105.—Содержаніе брандкугелей въ крѣпостяхъ и цитаделяхъ. 21134.—Почести при проѣздѣ Особъ Императорской Фамиліи чрезъ крѣпости. 21307. — Штатъ Новопетровскаго укрѣпленія. 21346.—Предоставленіе Финляндскому Генералъ-Губернатору разрѣшать уничтоженіе и продажу ветхихъ строеній въ упраздненныхъ крѣпостяхъ Финляндіи. 21523.—Сформированіе въ крѣпости Ивангородѣ гражданской арестантской роты инженернаго вѣдомства. 21560.

Т. XXIII (1848). Командированіе ежегодно генераловъ для осмотра укрѣпленій Оренбургскаго, Уральскаго, на р. Сыръ-Дарьѣ и Новопетровскаго. 21980.—Назначеніе отъ морскаго вѣдомства нижнихъ чиновъ для управленія снастями судовъ при укрѣпленіи, устроенномъ на полуостровѣ Рапмѣ. 22028.—Въ отчетахъ по Военному Министерству показывать по каждой изъ важнѣйшихъ крѣпостей, въ какомъ положеніи находится постройка верковъ и вооруженіе оныхъ. 22244. — Мѣры къ облегченію торговли въ Новопетровскомъ укрѣпленіи. 22347.—Причисленіе Хотинской крѣпости къ Дунайскому инженерному округу. 22352.—Поддержаніе починкою деревянныхъ частныхъ зданій въ крѣпостяхъ. 22400.—Производство денегъ на командировку одного изъ генераловъ для осмотра укрѣпленій Оренбургскаго, Уральскаго, Рапмскаго и Новопетровскаго. 22517.—Заведеніе мебели въ казенныхъ зданіяхъ крѣпостей. 22566.—Назначеніе въ крѣпостную церковь на Аландѣ двухъ церковниковъ и одного сторожа. 22594.

Т. XXIV (1849). Зачисленіе брантмейстеровъ въ крѣпостяхъ Западнаго округа въ число штатныхъ чиновниковъ. 22936. — Порученіе плацъ-маіору Хотинской крѣпости завѣдывать военно-полицейскою частію въ мѣстечкѣ Жванцѣ. 23088.—Отношенія комендантовъ къ городскимъ полиціямъ крѣпостныхъ форштадтовъ. 23267.—Принятіе нашего высокаго крѣпостнаго лафета для вооруженія оборонительныхъ башенъ, устроенныхъ по системѣ Эрцгерцога Максимиліана. 23286. — Упраздненіе комендантскаго управленія въ укрѣпленіи Актау. 23292.—Содержаніе въ крѣпостяхъ Западнаго инженернаго округа пожарнаго инструмента. 23429.—Наименованіе частей Ивангородской крѣпости именами генераловъ, участвовавшихъ въ войнѣ противъ польскихъ мятежниковъ. 23656.—Прекращеніе побѣговъ нижнихъ чиновъ изъ Рапмскаго и Новопетровскаго укрѣпленій. 23680. —О флагахъ, какіе должны быть на имѣющихся при Новогеоргіевской инженерной командѣ коноперскихъ лодкахъ. 23756.

Т. XXV (1850). Запрещается заводить питейные дома въ Брестской крѣпости. 24059, *§ 41*.—Продажа питей въ крѣпостяхъ и редутахъ въ Сибири. 24060, *§ 51*. — Дополнительныя статьи о продажѣ питей въ укрѣпленіяхъ, находящихся въ Ставропольской губерніи. 24075.—Продажа ветхихъ строеній въ упраздненныхъ крѣпостяхъ Финляндіи. 24142.—При Ивангородской крѣпостной православной церкви имѣть діакона и двухъ псаломщиковъ. 24161.—Исполненіе крѣпостямъ на счетъ салютовъ судамъ, кои могутъ подходить подъ выстрѣлъ, все то, что предписано въ уставѣ о службѣ въ гарнизонѣ. 24176.—О салютѣ штандарту и флагамъ въ сухопутныхъ прирѣчныхъ крѣпостяхъ. 24230. — Усиленіе вооруженія Ивангородской крѣпости 10-ю бомбовыми пушками. 24268.—Предоставленіе льготъ и пособій казакамъ Оренбургскаго казачьяго войска, переселеннымъ въ находящіяся въ Киргизской

степи укрѣпленія. 24291.—Прибавка унтеръ-офицера и 6 рядовыхъ къ нижнимъ чинамъ, находящимся при катерѣ Шлиссельбургской крѣпости. 24449. — Непроизводство укрѣпленіямъ, которыя не имѣютъ ранга крѣпостей, съ судовъ салюта. 24474.—Инструкція комендантамъ крѣпостей по надзору за содержаніемъ крѣпостей, въ нихъ вонискихъ зданій и по отопленію зданій особыми коммисіями. 24655.—Снабженіе крѣпостей Анапы и Сухумъ-Кале и укрѣпленія Новороссійскаго крѣпостными флагами. 24759.

Т. XXVI (1851). Прибавка въ Брестъ-Литовской крѣпости подъемныхъ лошадей съ фурлейтами, повозками и прочими принадлежностями. 24891. — Именованіе россійскаго укрѣпленія, возведеннаго въ Киргизской степи при устьѣ Сыръ-Дарьи, Аральскимъ. 24898.—Употребленіе сѣна, скашиваемаго на крѣпостныхъ веркахъ. 24989.—О торговыхъ льготахъ въ нѣкоторыхъ укрѣпленіяхъ, находящихся въ Прикаспійскомъ краѣ. 25059. — Очистка нечистотъ въ военныхъ госпиталяхъ, находящихся въ крѣпостяхъ. 25073. — Учрежденіе церковнаго причта въ Георгіи-Аѳонскомъ укрѣпленіи. 25109. — Назначеніе штатнаго священника и двухъ церковниковъ въ крѣпость Свартгольмъ. 25234.—Учрежденіе въ крѣпости Тіонетахъ, Тушино-Пшаво-Хевсурскаго округа, приходскаго училища, съ пансіономъ при немъ. 25245. — Сформированіе арестантской роты инженернаго вѣдомства въ Омской крѣпости. 25248.—Присвоеніе одинаковаго оклада столовыхъ денегъ всѣмъ командирамъ отдѣльныхъ укрѣпленій въКронштадтѣ. 25250.—Упраздненіе Свартгольмской крѣпости. 25355.—Возведеніе состоящаго при крѣпости Новыхъ Закаталахъ въ Закавказскомъ краѣ форштадта, или мѣстечка, Закаталы на степень города. 25366.—Опредѣленіе заработной платы военно-рабочимъ, отчисленнымъ въ вѣдѣніе крѣпостныхъ комендантовъ для присмотра за казенными зданіями въ крѣпостяхъ. 25376.—О салютаціонной пальбѣ въ укрѣпленіяхъ Новопетровскомъ и Аральскомъ. 25495.—Порученіе штабъ-офицерамъ изъ войскъ Прикаспійскаго края исправленія должности вонискаго начальника въ Кумухскомъ укрѣпленіи. 25555.—Содержаніе въ крѣпостяхъ и госпиталяхъ подъемныхъ лошадей и воловъ съ принадлежностями. 25630. — Назначеніе прислуги къ пожарному инструменту въ крѣпостяхъ. 25662.—Форма обмундированія и оклады жалованья нижнимъ чинамъ, назначеннымъ изъ морскаго вѣдомства къ катеру Шлиссельбургской крѣпости. 25730, *а*.—Приговариваемыхъ въ каторжную работу преступниковъ изъ Магометанъ отправлять въ крѣпости, находящіяся въ Финляндіи. 25759.—Пособія на постройку домовъ, отпускъ провіанта, порціонныхъ и кормовыхъ денегъ семействамъ, переселяемымъ въ Лагодехское укрѣпленіе. 25789, *п. 2, пп. а, б, в.* — Переводъ почтоваго отдѣленія изъ укрѣпленія Бомборъ въ Сухумъ-Кале. 25848.

Т. XXVII (1852). Табель о нормальномъ пожарномъ инструментѣ въ крѣпостяхъ приморскихъ и сухопутныхъ. 25419 *а*.—Причисленіе Кинбурнской крѣпости къ Дунайскому инженерному округу и упраздненіе очаковскихъ укрѣпленій. 25893, *ст.* 27.—Предоставленіе Шлиссельбургскому коменданту права разрѣшать частныя постройки при тамошней крѣпости. 25934.—Отмѣна высокой установки поворотныхъ платформъ для крѣпостныхъ лафетовъ. 25972 *а*.—Назначеніе въ Кинбурнскую крѣпость вахтера для присмотра за вонискими зданіями. 26039 *а*. — Порядокъ разрѣшенія построекъ на форштадтахъ Бобруйской и Динабургской крѣпостей. 26116. — Суммы на освѣщеніе коридоровъ, лѣстницъ и копюшенъ въ вонискихъ зданіяхъ, состоящихъ въ крѣпостяхъ. 26137. — Возстановленіе упраздненной должности коменданта въ кр. Усть-Лабѣ. 26310.—Допущеніе для крѣпостей Кавказскаго края исключенія изъ общихъ правилъ касательно застройки форштадтовъ при крѣпостяхъ Имперіи. 26317. — Употребленіе дальней картечи для орудій, дѣйствующихъ съ прибрежныхъ приморскихъ крѣпостей и укрѣпленій. 26455.—Назначеніе церковнаго причта къ Шушинской крѣпостной церкви. 26465. — Сохраненіе должности плацъ-маіора и имѣніе одного плацъ-адъютанта въ Кронштадтскомъ комендантскомъ управленіи. 26466. — Права, по хозяйственной части, строителя севастопольскихъ укрѣпленій. 26477.—Перемѣщеніе артиллерійскаго имущества изъ г. Очакова въ кр. Севастополь. 26590. — Продажа хлѣбнаго вина въ Капальскомъ укрѣпленіи Киргизской степи. 26772.—Допущеніе на близкомъ разстояніи отъ крѣпостей Кавказскаго края существованія водопроводныхъ канавъ, или рвовъ, и погребовъ. 26850.—Отпускъ соломы войскамъ, остающимся на работахъ и сверхъ опредѣленнаго срока. 26855.

Т. XXVIII (1853). Назначеніе штатнаго сторожа къ Измаильской крѣпостной Крестовоздвиженской церкви. 26935. — Дозволеніе жителямъ г. Выборга застраивать мѣсто, называемое Терваніеми на косѣ Кроно-Санктъ-Аннинской крѣпости. 26975. — Отнесеніе на счетъ казны издержекъ на ремонтъ находящагося въ Кизлярской крѣпости зданія, принадлежащаго инженерному вѣдомству, но занимаемаго арестантами гражданскаго вѣдомства. 26993.—Учрежденіе въ Бобруйскѣ и Кіевѣ запасовъ лагеря для войскъ, назначаемыхъ въ сіи пункты для крѣпостныхъ работъ и содержанія карауловъ. 26998.—Снабженіе тулупами и кепьгами артиллерійскихъ гарнизоновъ въ крѣпостяхъ и укрѣпленіяхъ. 27055.—Прибавка двухъ писарей въ управленіе коменданта Новопетровскаго укрѣпленія для завѣдыванія почтовою корреспонденціею. 27098. — Назначеніе отъ Азовскаго казачьяго войска команды для крѣпости Поти и для крейсерства между Редутъ-Кале и укрѣпленіемъ Святаго Николая. 27148.—Порядокъ зачета сбереженія топлива въ крѣпостяхъ. 27191.—Сооруженіе крѣпости Михайлограда при селеніи Рокини, близъ м. Рожища, Волынской губерніи. 27237.—Производство порціонныхъ денегъ протоіереямъ и священникамъ, состоящимъ при войскахъ, за время содержанія сими войсками карауловъ въ крѣпостяхъ. 27295.—Именованіе впредь фортомъ Перовскимъ укрѣпленія Акъ-Мечеть, находящагося на правомъ берегу рѣки Сыръ-Дарьи 27536.—Порядокъ пополненія убыли гребцовъ на катерѣ Шлиссельбургской крѣпости. 27631. — Присвоеніе нумеровъ тремъ новымъ укрѣпленіямъ, возводимымъ на Сыръ-Дарьинской линіи между Аральскимъ укрѣпленіемъ и фортомъ Перовскимъ. 27653. — Назначеніе въ укр. Элису постояннаго вонискаго начальника. 27713.—Освѣщеніе кордегардій и карауленъ въ Севастопольской крѣпости. 27777.

Т. XXIX (1854). Воспрещеніе продажи питей въ укрѣпленіяхъ, находящихся въ Малой Киргизской Ордѣ. 27912, *§ 130, примѣч 3.* — Воспрещеніе заводить оптовые склады питей въ крѣпостяхъ, редутахъ и форпостахъ на Сибирской линіи. 27954, *§ 22.* — Разрѣшеніе имѣть питейныя заведенія въ нѣкоторыхъ крѣпостяхъ въ Сибири. *Тамъ же, § 27, примѣч.*— Сформированіе въ кр. Бендерахъ временной военно-рабочей команды. 28011. — Тюремное заключеніе въ Кіевской крѣпости плѣнныхъ Поляковъ, россійскихъ подданныхъ. 28038, *§ 24.* — Назначеніе постояннаго вонискаго начальника въ укрѣпленіе Кварельское. 28045. Запрещеніе заводить питейныя заведенія въ Брестской крѣпости. 28120, *§ 172.* — Именованіе впредь Кронштадтскаго форта «Рисбанкъ» фортомъ: «Императоръ Павелъ I». 28171. — Порядокъ производства слѣдственныхъ дѣлъ о лицахъ гражданскаго вѣдомства, проживающихъ въ степныхъ укрѣпленіяхъ Оренбургскаго края. 28242.—Причисленіе Бухтарминскаго и заилійскихъ укрѣпленій къ Семипалатинской области. 28255, *§ 1.*—Открытіе почтоваго сообщенія отъ Копальскаго укрѣпленія до укрѣпленія Заилійскаго. 28260. — Считаніе эспланады Динамюндской крѣпости военною принадлежностію. 28289.—Неотсылка въ крѣпости арестантовъ гражданскаго вѣдомства. 28294 *а*.—Производство содержанія лаборатористамъ, мастеровымъ и оружейникамъ, назначаемымъ въ крѣпости при открытіи военныхъ дѣйствій. 28319. — Высылка преступниковъ гражданскаго вѣдомства вмѣсто прибалтійскихъ крѣпостей въ восточную и западную Сибирь. 28330. — Сформированіе подвижной инвалидной полуроты для военнаго госпиталя,

учрежденнаго въ Бендерской крѣпости. 28344. Пожертвованіе почетнымъ гражданиномъ Черновымъ суммы на сооруженіе храма въ фортѣ Перовскомъ. 28379. — Поясненіе нѣкоторыхъ параграфовъ общей инструкціи для комендантовъ крѣпостей. 28388.—Назначеніе сторожей къ крѣпостнымъ церквамъ. 28390.—Переводъ Новогеоргіевской коммисаріатской коммиссіи въ кр. Брестъ-Литовскую, Гродненской губерніи. 28424.—Назначеніе сторожей при зданіяхъ Ивангородской и Замосьцьской крѣпостей и Варшавской Александровской цитадели. 28452.—Назначеніе винпаго пристава къ существующему въ крѣпости Владикавказѣ подвалу для храненія и отпуска вина. 28522. — Назначеніе двухъ рядовыхъ для присмотра за фонарями въ Нарвской крѣпости. 28603.—Производство добавочнаго жалованья священнику Динаминдской крѣпостной Преображенской церкви. 28606.—Именованіе переведенной въ укрѣпленіе Темиръ-Хапъ-Шуру уѣздной почтовой конторы Темиръ-Хапъ-Шурскою. 28634.—Прибавка въ Динаминдскую крѣпость еще двухъ лошадей съ двумя при нихъ фурлейтами. 28807. — Довольствіе тулупами и кепьтами часовыхъ на постахъ въ укрѣпленіяхъ Киргизской степи. 28834.

Т. XXX (1855). Порядокъ отпуска винныхъ порцій нижнимъ чинамъ за успѣшныя работы по вооруженію и устройству крѣпостей и другихъ укрѣпленій. 28818 *а*. — Порядокъ довольствія всѣхъ чиновъ, составляющихъ гарнизоны крѣпостей, во время блокады или осады оныхъ. 28889.—Снабженіе тюфяками и подушками казармъ Кіевской крѣпости. 29016.—Сформированіе военно-рабочей полуроты № 27 инженернаго вѣдомства для инженерныхъ работъ въ укрѣпленіяхъ Киргизской степи. 29034.—Сокращеніе времени заключенія осужденнымъ къ заключенію въ крѣпости. 29165, *ст. XIII и XV*.—Распространеніе силы Всемилостивѣйшаго Манифеста 27 Марта 1855 года на лицъ морскаго вѣдомства, осужденныхъ къ заключенію въ крѣпости. 29252. — Производство нижнимъ чинамъ войскъ платы за работы по успѣшенію обороны крѣпостей въ военное время. 29320. — Ежегодный отпускъ Новопетровскому укрѣпленію суммы на расходы по хозяйственной части, на содержаніе почтоваго сообщенія съ Гурьевымъ Городкомъ и на ремонтъ лодокъ, состоящихъ при семъ укрѣпленіи. 29390.—Учрежденіе въ Усть-Каменогорскѣ крѣпостнаго артиллерійскаго управленія 3-го класса. 29405.—Производство особой заработной платы нижнимъ чинамъ войскъ, кромѣ въ Финляндіи расположенныхъ, за работы, въ военное время, по усиленію обороны крѣпостей и укрѣпленію отдѣльныхъ пунктовъ. 29342 *а*.—Наименованіе возводимой на Кронштотѣ батареи «Николаевскою батареею на Кронштотѣ». 29561.—Служебныя права учителей учрежденной въ крѣпости Нальчикѣ особой школы для обученія Русскому языку дѣтей Кабардинцевъ. 29592.—Назначеніе одного ветеринара въ фортъ Перовскій. 29694. — Учрежденіе въ Киргизской степи Сибирскаго вѣдомства, по Заилійскому тракту, почтоваго пикетнаго сообщенія отъ Копальскаго укрѣпленія до укрѣпленія Вѣрное. 29772.—Освѣщеніе кордегардій, карауленъ и компатъ караульныхъ офицеровъ въ крѣпостяхъ Новороссійскаго края. 29933.—Облегченіе, на основаніи Манифеста 27 Марта 1855 года, наказанія каторжнымъ втораго разряда, содержащимся въ крѣпостяхъ. 30000.

Т. XXXI (1856). Назначеніе діакона въ крѣпость Грозную. 30215.—Назначеніе коменданта въ фортъ Перовскій. 30348. — Введеніе подпорокъ къ медвѣдкамъ, употребляемымъ въ крѣпостяхъ для перевозки тяжестей. 30502. — Присоединеніе арестантовъ морской арестантской № 9-го роты въ Свеаборгѣ къ арестантамъ военно-сухопутнаго вѣдомства. 30574. — Упраздненіе Темполѣсской крѣпости. 30806.—Штатъ церкви св. Благовѣрнаго Великаго Князя Александра Невскаго, въ кр. Свеаборгѣ. 30807.—Введеніе въ крѣпостяхъ ручныхъ гранатъ съ воспламеняющимся отъ трепія трубками. 30844. — Всемилостивѣйшее сокращеніе осужденнымъ сроковъ содержанія въ крѣпости. 30877, *ст. XXV*.—Воспрещеніе комендантамъ крѣпостей, обязаннымъ свидѣтельствовать акты, удостовѣряющіе необходимость производства работъ въ крѣпости, касаться предположеній по строительной и технической частямъ, относящихся собственно до заключенія инженернаго вѣдомства. 30931. — Переселеніе изъ Оренбургскаго казачьяго войска 50-ти казачьихъ семействъ въ Уральское укрѣпленіе казачьяго поселенія. 30937. — Всемилостивѣйшее сокращеніе срока содержанія въ крѣпостяхъ въ казематѣ или на гауптвахтѣ осужденнымъ лицамъ военнаго вѣдомства. 30943, *ст. 7*; 30978, *ст. 6*.—Поднятіе Севастопольскаго крѣпостнаго флага на Константиновской батареѣ. 30991. — Возобновленіе высылки въ крѣпости нижнихъ чиновъ, назначаемыхъ въ крѣпостную работу, и преступниковъ, приговариваемыхъ къ каторжной работѣ въ крѣпостяхъ. 31030. — Порядокъ наряда войскъ въ караулы, въ конвой и на работы въ крѣпостяхъ. 31043.—Производство отъ военнаго вѣдомства жалованья и прочаго довольствія Лютеранскому духовенству въ крѣпости Свеаборгѣ. 31326.

Т. XXXII (1857). Продолженіе постройки кронштадтскихъ укрѣпленій. 30906 *а*.—Возстановленіе Сухумъ-Кальскаго комендантскаго управленія. 31432.—Число, обязанности и содержаніе плацъ-маіоровъ и плацъ-адъютантовъ Свеаборгской крѣпости. 31479. — Производство столовыхъ денегъ комендантамъ крѣпостей, въ Царствѣ Польскомъ, въ чинѣ генералъ-лейтенанта. 31528.—Названіе возведенныхъ на правомъ крылѣ Кавказской линіи двухъ укрѣпленій: Шедокскимъ и Псебайскимъ. 31573. — Устройство почтоваго сообщенія между Ставрополемъ и Прочнымъ-Окопомъ, соединеніе почтовымъ путемъ крѣпости Нальчика съ Военно-Грузинскою дорогою и учрежденіе въ Прочномъ-Окопѣ почтовой конторы. 31682.—Выдачи крѣпостнымъ артиллеристамъ за пушечную пальбу съ С.-Петербургской крѣпости по 50 коп. сер. на человѣка. 31752. — Упраздненіе крѣпостей Моздока и Кизляра, возведеніе Петровскаго укрѣпленія въ крѣпость 3-го класса и переводъ въ Петровскую крѣпость состоящаго въ Кизлярѣ военнаго госпиталя. 31860.—Упраздненіе укрѣпленій: Ново-Баксанскаго, Черекскаго и находящагося у каменнаго моста на Малкѣ, и постройка, въ замѣнъ сего послѣдняго, казачьяго наблюдательнаго поста. 32067. — Оставленіе шлагбаумовъ при крѣпостяхъ. 32094. — Упраздненіе расформированныхъ инженерныхъ командъ, состоявшихъ въ бывшихъ крѣпостяхъ: Аландской, Гангеудской, Хотинской, Кинбурнской, Измаильской и Килійской. 32377.—Упраздненіе комендантскихъ управленій въ бывшихъ крѣпостяхъ: Хотинской, Кинбурнской, Измаильской и Килійской. 32386. — Аландской и Гангеудской. 32387. — Упраздненіе Горячеводскаго укрѣпленія и переводъ изъ онаго Кавказскаго линейнаго № 12 баталіона въ укрѣпленіе на Хоби-Шавдонскихъ высотахъ. 32435.—Назначеніе особыхъ строителей для Свеаборгской и Кронштадтской крѣпостей. 32488.—Введеніе въ сухопутной артиллеріи орудій 36-ти-фунтоваго калибра, для вооруженія береговыхъ укрѣпленій. 32620.

Т. XXXIII (1858). Введеніе въ крѣпостяхъ бросанія свѣтящихъ ядеръ посредствомъ боевыхъ ракетъ. 32776.—Упраздненіе въ Осетинскомъ военномъ округѣ Джавскаго и Рокскаго укрѣпленій. 32781. — Непроизводство заработныхъ денегъ военно-рабочимъ, находящимся въ вѣдѣніи комендантовъ крѣпостей. 32782. — Порядокъ построекъ на эспланадахъ Бендерской крѣпости. 32812.—Вновь возведенное укрѣпленіе на правомъ крылѣ Кавказской линіи, на рѣкѣ Бѣлой, при входѣ въ Майкопское ущелье именовать «Майкопомъ». 32814.—Именованіе вновь возводимыхъ укрѣпленій: въ Ахухѣ на р. Ярыкъ-су «Кишень», а при сліяніи рѣкъ Шаро и Чанта Аргуна «Аргунскимъ». 32931.—Преобразованіе крѣпостныхъ артиллерійскихъ управленій на Кавказѣ и за Кавказомъ. 32939.—Срокъ службы въ должности смотрителей провіантскихъ магазиновъ въ степныхъ укрѣпленіяхъ Оренбургскаго края. 33045.—Производство прикарочныхъ денегъ военно-подсудимымъ нижнимъ чинамъ, содержащимся въ С.-Петербургской крѣпости. 33048.—Упраздненіе укрѣпленій Надеждинскаго и у Каменнаго Моста на Большомъ Зелен-

чукѣ и возведеніе на сихъ мѣстахъ двухъ казачьихъ станицъ. 33100.—Именованіе укрѣпленія Новопетровскаго, на полуостровѣ Мангишлакѣ, «фортомъ Александровскимъ». 33256. — Упраздненіе Курпнскаго укрѣпленія. 33265. — Упраздненіе Ачхоевскаго и Урусъ-Мартанскаго укрѣпленій. 33406. — Измѣненіе размѣщенія орудій на нѣкоторыхъ бастіонахъ С.-Петербургской крѣпости, для отвращенія порчи, отъ салютаціонной стрѣльбы, стеколъ въ Арсеналѣ построенномъ въ кронверкѣ крѣпости. 33589.—Присвоеніе наименованій укрѣпленіямъ, строящимся нынѣ въ различныхъ частяхъ Кавказскаго края. 33631.—Назначеніе священнослужителя изъ іеромонаховъ въ укрѣпленіе Константиновское. 34003.

Т. XXXIV (1859). Упраздненіе Бобруйской и Динабургской крѣпостныхъ жандармскихъ командъ. 34097. — Число и содержаніе чиновъ, положенныхъ для присмотра за военными зданіями въ крѣпостяхъ. 34215. — Устройство пожарной части въ крѣпостяхъ Западнаго округа. 34295.—Устройство цистернъ въ Бендерской крѣпости. 34381.—Снятіе съ южнаго бастіона форта Кроншлотъ, въ Кронштадтѣ, одной 30-ти-фунтовой пушки морскаго чертежа, по случаю предполагаемой на этомъ бастіонѣ постройки. 34417.—Упраздненіе на правомъ крылѣ Кавказской линіи Прочно-Окопской крѣпости и званія военнаго начальника оной. 34494.—Назначеніе мѣстъ для частныхъ построекъ внутри и внѣ Кіевской крѣпости. 34613.—Упраздненіе Курахскаго укрѣпленія и переводъ изъ онаго штабъ-квартиры Кавказскаго линейнаго № 19 баталіона въ Кумухъ. 34822.—Наименованіе вновь возведеннаго, на р. Авдійское-Койсу, мостоваго укрѣпленія «Преображенскимъ». 34827.—Разрѣшеніе производства частныхъ построекъ въ чертѣ виленскихъ укрѣпленій. 34850.—Заготовленіе пожарнаго инструмента для крѣпостей Западнаго округа. 34901.—Упраздненіе четырехъ подвижныхъ орудій на Лезгинской линіи въ Закаталахъ и Кареліяхъ. 34927.—Производство нижнимъ чинамъ Оренбургскаго и Уральскаго казачьихъ войскъ, командируемымъ на службу въ степныя укрѣпленія и форты, ремонтныхъ денегъ за фуражъ на вьючныхъ лошадей. 34932.—Увеличеніе окладовъ жалованья Православному духовенству крѣпостныхъ церквей въ Царствѣ Польскомъ. 35092.—Снятіе съ вооруженія Кіевской крѣпости нѣсколькихъ орудій для удобнаго размѣщенія Кіевскаго училища военнаго вѣдомства. 35113.—Вновь возведенный на Адагумской линіи на высотахъ Кобзе фортъ именовать «укрѣпленнымъ постомъ Бакинскимъ», а построенную на половинѣ пути, между симъ фортомъ и укрѣпленіемъ Крымскимъ, отдѣльную башню—«Извѣщательною». 35164.—Назначеніе по одной акушеркѣ въ укрѣпленія: Лагодехи и Крымское, штабъ-квартиры полковъ: Тифлисскаго Гренадерскаго Его Высочества Великаго Князя Константина Константиновича и Крымскаго пѣхотнаго. 35186.—Вновь возведенное укрѣпленіе въ Дагестанѣ у озера Андо именовать «Форельнымъ». 35229.—Упраздненіе въ Прикаспійскомъ краѣ Ходумъ-Башкаго форта. 35230.—Производство наградныхъ денегъ или заработной платы постоянной прислугѣ при пожарномъ инструментѣ въ крѣпостяхъ Западнаго округа. 35289.

Т. XXXV (1860). Упраздненіе на Лезгинской кордонной линіи Кипручебской башни и наименованіе вновь возведеннаго въ Прикаспійскомъ краѣ у Міатлинской переправы укрѣпленія «Міатлинскимъ». 35423.—Учрежденіе должности акушерки въ укрѣпленіи Темиръ-Хапъ-Шурѣ. 35436. — Упраздненіе на Лезгинской кордонной линіи передовой Андаразанской башни. 35566.—Учрежденіе почтовыхъ отдѣленій въ укрѣпленіяхъ Вѣрномъ и Акмолинскомъ. 35632. — Производство приварочныхъ денегъ арестантамъ, содержащимся въ С.-Петербургской крѣпости. 35742.—Срокъ службы смотрителей провіантскаго магазина въ фортѣ Александровскомъ. 35743.—Назначеніе іеромонаха въ укрѣпленіе Гагры. 35758.—Упраздненіе укрѣпленія Казп-Юртъ въ Прикаспійскомъ краѣ. 35913.—Наименованіе укрѣпленій, возведенныхъ въ 1858 и 1859 годахъ въ Терской области. 36000. — Наименованіе четырехъ укрѣпленій, строящихся въ Кубанской области. 36006.—Упраздненіе четырехъ укрѣпленій въ Терской области и возведеніе одного укрѣпленія и трехъ укрѣпленныхъ постовъ, для обезпеченія пути отъ укрѣпленія Преображенскаго къ Нижне-Сунженской линіи. 36046. — Производство изъ суммъ Башкирскаго сбора добавочныхъ ремонтныхъ денегъ и вознагражденія за упалыхъ лошадей нижнимъ чинамъ Оренбургскаго и Уральскаго казачьихъ и Башкирскаго войскъ, командируемымъ въ степныя укрѣпленія и форты и на Сыръ-Дарьинскую линію. 36054.—Отпускъ денегъ на подъемъ и прогоны лицамъ, командируемымъ для осмотра степныхъ укрѣпленій и Сыръ-Дарьинскихъ фортовъ. 36055.—Порядокъ храненія церковной суммы и утвари въ кронштадтскихъ фортахъ и отчетность по сему предмету. 36058. —Упраздненіе Кинбурнской крѣпости. 36236.—Укрѣпленіе, устроенное на мѣстѣ бывшаго Ивана-Шебскаго укрѣпленія, на правомъ берегу р. Шебшъ, именовать «Дмитріевскимъ». 36263.—Снятіе орудій съ нѣкоторыхъ казематовъ Кронштадтской крѣпости. 36304. — Предоставленіе строителю керчь-еникальскихъ укрѣпленій права утверждать цѣны на работы на сумму до четырехъ тысячъ рублей. 36408.

Т. XXXVI (1861). Ограниченіе найма для отправленія службы казакамъ Оренбургскаго войска, переселеннымъ въ находящіяся въ Киргизской степи укрѣпленія. 36565.—Права и обязанности старшаго доктора степныхъ укрѣпленій, состоящаго при командующемъ Сыръ-Дарьинскою линіею. 36597.—Храненіе инструментовъ Варшавскаго и Кіевскаго бригадныхъ депо въ Александровской цитадели и Кіевской крѣпости. 36629, *§ 9*.—Упраздненіе въ Кубанской области Ильскаго укрѣпленія. 36687. — Снятіе съ вооруженія форта Кроншлотъ, въ Кронштадтѣ, одной 30-ти-фунтовой пушки. 36744.—Упраздненіе въ Дагестанской области и Закатальскомъ округѣ укрѣпленій Чирахъ и Элису и форта Цудахарскаго. 36767.—Упраздненіе въ Кубанской области укрѣпленія Варениковскаго и возведеніе на его мѣстѣ казачьяго поста. 36837.—Устройство мѣстнаго полицейскаго надзора въ окрестностяхъ Дюнамюндской крѣпости. 36917.—Плата Илецкому соляному правленію за медикаменты для больныхъ нижнихъ воинскихъ чиновъ слабосильной команды въ Илецкой защитѣ. 37064.—Сформированіе въ Николаевскѣ, Приморской области Восточной Сибири, штаба крѣпостной артиллеріи 1-го класса и крѣпостной артиллерійской роты № 1. 37075. — Упраздненіе Орской крѣпости и нѣкоторыя преобразованія по сему случаю. 37081.—Снятіе съ вооруженія форта «Императоръ Петръ I», въ Кронштадтѣ, двухъ 30-ти-фунтовыхъ пушекъ. 37234. — Исключеніе крѣпостныхъ ружей и штуцеровъ изъ вооруженія всѣхъ крѣпостей, кромѣ Кавказскаго края, Оренбургскаго и Сибири. 37307.—Отмѣна содержанія въ Терской области подвижныхъ орудій крѣпостной артиллеріи, для конвоированія транспортовъ между передовыми укрѣпленіями. 37469.—Наименованіе нѣкоторыхъ частей керченскихъ укрѣпленій. 37526.—Подчиненіе вѣдомству Рижскаго фохтейскаго суда пространства земли, находившагося прежде подъ крѣпостными верками внѣ стѣнъ города Риги. 37574.—Положеніе объ управленіи слободками, образовавшимися при крѣпостяхъ, укрѣпленіяхъ и штабъ-квартирахъ разныхъ частей войскъ Кавказской арміи. 37669.—Порядокъ управленія въ укрѣпленіяхъ и фортахъ Киргизской степи и на Сыръ-Дарьинской линіи. 37699. — Содержаніе лагеря при Кронштадтской крѣпостной артиллеріи и тамошнихъ линейныхъ №№ 1 и 2 баталіонахъ. 37702. — Соединеніе почтовымъ путемъ укрѣпленія Прочнаго Окопа и Лабинской станицы, и нѣкоторыя мѣры для лучшаго устройства почтовой части по сему пути. 37724.

Т. XXXVII (1862). Назначеніе въ Новогеоргіевскъ особаго священника Римско-Католическаго исповѣданія и при немъ причетника, для преподанія духовныхъ требъ лицамъ Католическаго исповѣданія, обращаемымъ въ гражданскую арестантскую роту крѣпости Новогеоргіевска, равно воинскимъ чинамъ и политическимъ преступникамъ, содержимымъ въ

этой крѣпости. 37830. — Упраздненіе въ Дагестанской области Лучекскаго и Аймякинскаго укрѣпленій. 37915. — Возведеніе Эмбенскаго укрѣпленнаго поста и порядокъ содержанія и довольствія чиновъ сего поста. 38053.—Учрежденіе должностей акушерокъ въ фортахъ Сыръ-Дарьинской линіи: «Перовскій» и № 1. 38091.—Перемѣщеніе Западнаго окружнаго артиллерійскаго арсенала изъ Варшавы въ Брестъ-Литовскую крѣпость. 38251.—Упраздненіе Оренбургской крѣпости. 38359.—Снятіе 13-ти орудій съ охранительнаго вооруженія казармы, занимаемой въ городѣ Кіевѣ штабомъ 2-й саперной бригады и бригадною школою. 38400.—Снятіе 11 орудій съ вооруженія казематовъ, Михайловской батареи въ городѣ Севастополѣ. 38486.—Литеры на эполетахъ и плечевыхъ погонахъ чиновъ крѣпостныхъ артиллерійскихъ: штаба и роты, формируемыхъ въ г. Николаевскѣ Приморской области Восточной Сибири. 38504.—Сформированіе въ Новодвинской крѣпости особой команды внутренней стражи. 38514. — Упраздненіе въ Кубанской области укрѣпленія Анапскаго и башенъ Нашенбургской и Джеметейской. 38669.—Переименованіе подвижныхъ инвалидныхъ №№ 21 и 22 ротъ въ команды внутренней стражи С.-Петербургской и Шлиссельбургской крѣпости. 38677.—Упраздненіе въ Кубанской области укрѣпленія «Хамкеты» и переводъ расположенной тамъ штабъ-квартиры Кавказскаго линейнаго № 4 баталіона въ укрѣпленіе Майкопъ. 38696.—Упраздненіе крѣпости Елисаветополь. 38754.—Упраздненіе въ Терской области Кисловодскаго укрѣпленія. 38850.—Снятіе орудій съ вооруженія Густавсвердскаго укрѣпленія Свеаборгской крѣпости. 38880.—Правила продажи водки въ Новогеоргіевскѣ и прочихъ крѣпостяхъ Варшавскаго военнаго округа. 38929.—Замѣнъ досчатыхъ платформъ булыжною мостовою при гауптвахтахъ и кордегардіяхъ въ крѣпостяхъ и внѣ крѣпостей Имперіи и Царства Польскаго. 38946.—Содержаніе по инженерному вѣдомству, въ Царствѣ Польскомъ, сторожей изъ нижнихъ чиновъ для охраненія крѣпостныхъ верковъ. 38999. — Порядокъ довольствія улучшенною пищею содержимыхъ подъ стражею въ нѣкоторыхъ фортахъ и степныхъ укрѣпленіяхъ Оренбургскаго края. 39056. — Укрѣпленіе Вѣрное служитъ мѣстомъ пребыванія начальника Алатавскаго округа. 39088, *§ 4.*—Отмѣна содержанія въ полевой артиллеріи, въ военное время, полевой мортирной батареи съ 1 пуд. полевыми мортирами Герцога Мекленбургъ-Стрелицкаго и передача мортиръ оной въ крѣпости для усиленія вооруженія. 39110.

Т. XXXVIII (1863). Распространеніе на морское вѣдомство постановленія касательно замѣны досчатыхъ платформъ булыжною мостовою при гауптвахтахъ и кордегардіяхъ въ крѣпостяхъ и внѣ крѣпостей Имперіи и Царства Польскаго. 39134. — Введеніе во всѣхъ крѣпостяхъ Имперіи и на Кавказѣ ручныхъ гранатъ съ трубками, воспламеняющимися отъ тренія. 39135.—Назначеніе добавочнаго жалованья вахтерамъ, завѣдывающимъ провіантскими магазинами въ укрѣпленіи Джулекъ и въ фортахъ № 2 и Карабутакскомъ. 39235.—Причисленіе крѣпости Динабурга къ Виленскому военному округу. 39255.—Наблюденіе за правильнымъ назначеніемъ караульныхъ нарядовъ въ крѣпостяхъ. 39382.—Сформированіе трехъ полковъ и одного баталіона для караульной и вообще гарнизонной службы въ крѣпостяхъ Царства Польскаго. 39428.—Отмѣна преимуществъ, установленныхъ для мѣщанъ, торгующихъ съ горскими народами при укрѣпленіяхъ за карантинною линіею въ Ставропольской губерніи и въ нѣкоторыхъ мѣстахъ Дагестанской области. 39483.—Сформированіе Кронштадтскаго крѣпостнаго полка изъ кронштадтскихъ линейныхъ баталіоновъ. 39492.—Форма обмундированія Кронштадтскаго, Новогеоргіевскаго, Замосьцьскаго и Брестъ-Литовскаго крѣпостныхъ полковъ и Ивангородскаго крѣпостнаго баталіона. 39512. — Упраздненіе въ Терской области укрѣпленій Герзель-Аулъ и Умаханъ-Юртъ. 39536. — Передача Ахалцыхской крѣпостной артиллеріи съ укр. Ахалкалаки и крѣпостною № 19 ротою въ вѣдѣніе завѣдывающаго артиллеріею въ Кутаисскомъ генералъ-губернаторствѣ. 39537.—Штатная вѣдомость о числѣ чиновъ въ фортѣ «Константинъ», состоящемъ въ вѣдѣніи Кронштадтской крѣпостной артиллеріи. 39554. — Приведеніе въ усиленный составъ Кронштадтскихъ крѣпостныхъ артиллерійскихъ №№ 3 — 7 ротъ. 39559. — Упраздненіе Нарвской крѣпости. 39598.—Упраздненіе укрѣпленія «Форельное», въ Терской области. 39603.—Обращеніе существующей въ г. Владикавказѣ, Терской области, крѣпостной православной церкви въ городскую, съ перечисленіемъ ея со всѣмъ имуществомъ изъ военнаго въ епархіальное вѣдомство, и увеличеніе штата и расходовъ на содержаніе соборнаго причта сей церкви. 39649. — Переводъ въ кр. Бендеры находящейся въ Кіевѣ арестантской № 44 роты инженернаго вѣдомства. 39664.—Отмѣна правилъ касательно салютаціонной пальбы и порядокъ производства пушечной пальбы въ торжественные дни въ крѣпостяхъ и городахъ отдаленныхъ краевъ Имперіи, Кавказскомъ, Оренбургскомъ и Сибирскомъ. 39666.—Размѣръ кормовыхъ денегъ отставнымъ или исключеннымъ изъ военной службы офицерамъ, содержащимся подъ арестомъ въ крѣпостяхъ въ Царствѣ Польскомъ. 39711.—Переформированіе въ Кронштадскомъ крѣпостномъ полку четвертыхъ линейныхъ ротъ въ стрѣлковыя. 39743. — Рисунки эполетамъ и плечевымъ погонамъ для крѣпостныхъ полковъ: Новогеоргіевскаго, Замосьцьскаго и Брестъ-Литовскаго и для Ивангородскаго крѣпостнаго баталіона. 39772.—Нѣкоторыя преобразованія въ крѣпостной артиллеріи Керченской, Николаевской, Динаминдской, Свеаборгской, Выборгской и въ Царствѣ Польскомъ. 39775. — Упраздненіе въ Кубанской области укрѣпленій: Адагумскаго, Крымскаго и Неберджайскаго. 39954.—Сформированіе резервной № 1 роты Кавказской крѣпостной артиллеріи, по случаю усиленія вооруженія крѣпости Александрополя. 40165.—Въ крѣпостныхъ полкахъ: Новогеоргіевскомъ, Брестъ-Литовскомъ и Замосьцьскомъ и въ Ивангородскомъ крѣпостномъ баталіонѣ изъ общаго штатнаго числа офицеровъ имѣть по одному въ званіи завѣдывающаго оружіемъ. 40195.—Измѣненіе существующихъ постановленій для построекъ на эспланадѣ С.-Петербургской крѣпости. 40199.—Содержаніе людей и лошадей при пожарномъ инструментѣ въ крѣпостяхъ Царства Польскаго. 40266.—Упраздненіе арестантской № 91 полуроты военно-срочнаго разряда, состоящей при Виленской цитадели. 40307.—Замѣнъ булыжнаго камня, гдѣ онъ дорогъ, камнемъ всякаго рода и даже кирпичемъ, при устройствѣ платформъ при гауптвахтахъ и кордегардіяхъ въ крѣпостяхъ и внѣ крѣпостей Имперіи и Царства Польскаго. 40312.—Упраздненіе укрѣпленія Міатлинскаго въ Дагестанской области. 40320.—Сформированіе Динабургскаго и Бобруйскаго крѣпостныхъ баталіоновъ. 40351.—Увеличеніе суммы на канцелярскіе расходы Ивангородскому крѣпостному баталіону. 40382.—Увеличеніе платы въ премію, за храненіе провіанта, смотрителямъ провіантскихъ магазиновъ въ фортахъ: Сыръ-Дарьинской линіи и Александровскомъ, Оренбургскаго края. 40386.—Форма обмундированія для всѣхъ крѣпостныхъ полковъ и баталіоновъ. 40418.

Т. XXXIX (1864). Упраздненіе Ревельской крѣпости. 40483. — Упраздненіе Эриванской крѣпости. 40905.—Штатъ комендантскаго управленія форта Александровскаго и частей, къ оному принадлежащихъ. 41008.—Назначеніе вольныхъ оружейныхъ мастеровъ въ Новогеоргіевскій, Брестъ-Литовскій и Замосьцьскій крѣпостные полки и въ Ивангородскій крѣпостной баталіонъ. 41060. — Упраздненіе Омской крѣпости и передача дѣлъ и нѣкоторыхъ чиновъ оной въ Сибирскій линейный № 4 баталіонъ. 41333.—Порядокъ подчиненія комендантовъ Петербургской и Шлиссельбургской крѣпостей. 41498.

Т. XL (1865). Подчиненіе Петербургской и Шлиссельбургской крѣпостныхъ командъ Петербургскому губернскому воинскому начальнику и права и обязанности начальниковъ этихъ командъ. 41900.—Упраздненіе должности особаго воинскаго начальника въ укр. Кварели и возложеніе его обязанностей на командира квартирующей въ Кварели Грузинской пѣшей

дружины. 41949.—Перемѣщеніе нѣкоторыхъ крѣпостныхъ частей въ Царствѣ Польскомъ. 42115.—Упраздненіе укрѣпленія Преображенскаго, находящагося Дагестанской области на р. Андійское Койсу, и присвоеніе вновь строящемуся мостовому укрѣпленію на Андійскомъ же Койсу, близъ сел. Эпхели, названія «Преображенское». 42297.—Упраздненіе крѣпости «Лепкораны». 42390.—Порядокъ утвержденія фасадовъ на постройку домовъ на Кобринскомъ форштадтѣ Брестъ-Литовской крѣпости. 42677.

Т. XLI (1866). Перечисленіе управленія укрѣпленія Вѣрнаго изъ 3-го во 2-й классъ. 43285.—Упраздненіе нѣкоторыхъ укрѣпленій въ Кубанской области. 43329. — Упраздненіе существующаго въ Кубанской области укрѣпленія Майкопъ, съ находящимся въ немъ комендантскимъ управленіемъ. 43499.—Измѣненіе постановленія о холостыхъ зарядахъ для салютаціонной, сигнальной и заревой пальбы въ сухопутныхъ и приморскихъ крѣпостяхъ. 43586. — Упраздненіе Замосьцьской крѣпости. 43891.

Т. XLII (1867). Присвоеніе возводимымъ, для защиты Керченскаго пролива, на Павловскомъ и Акъ-Бурунскомъ мысахъ, укрѣпленіямъ наименованія «крѣпость Керчь», и причисленіе ея къ разряду крѣпостей 1-го класса. 44502. — Упраздненіе Рижской цитадели. 44732.—Упраздненіе и переименованіе нѣкоторыхъ укрѣпленій на Кавказѣ. 45082.—Ассигнованіе суммы на возведеніе укрѣпленія на р. Темиръ-Су и на постройку въ немъ казармы. 45274.

Т. XLIII (1868). Прибавленіе къ штату С.-Петербургской и Шлиссельбургской крѣпостныхъ командъ по одному писарю. 45790.—Упраздненіе должности акушерки при бывшемъ укрѣпленіи Крымскомъ и учрежденіе таковой должности въ урочищѣ Моентлясь. 45871.

Т. XLIV (1869). По проекту новыхъ правилъ для укладки и храненія въ крѣпостяхъ сферическихъ снарядовъ. 46670. — Производство салютаціонной пушечной пальбы въ крѣпости Каты-Курганѣ. 46723. — Измѣненіе нѣкоторыхъ статей Свода военныхъ постановленій о практическихъ занятіяхъ въ крѣпостяхъ. 46918. — Отнесеніе расходовъ на покупку разныхъ матеріаловъ и инструментовъ, необходимыхъ для надзора за отопленіемъ военныхъ зданій въ крѣпостяхъ, на суммы, ассигнуемыя по смѣтѣ Главнаго Инженернаго Управленія на ремонтъ зданій. 47041.—Упраздненіе укрѣпленія на Кавказѣ Ярашъ-Марды. 47768.—Сформированіе мѣстныхъ командъ и учрежденіе управленій военныхъ начальниковъ и провіантскихъ магазиновъ въ укрѣпленіяхъ Уильскомъ и Акъ-Тюбинскомъ. 47840.

Т. XLV (1870). Переводъ управленія военнаго начальника укрѣпленія Аксуйскаго, Семирѣченской области, и его гарнизона во вновь возводимое укрѣпленіе на рѣкѣ Караколѣ. 48005.—Открытіе въ укрѣпленіи Токмакъ полугоспиталя. 48125. — Продажа крѣпкихъ напитковъ въ крѣпостяхъ. 48349. — Учрежденіе въ укрѣпленіяхъ Перовскомъ и Джизакѣ управленій военныхъ начальниковъ. 48539.—Перемѣщеніе Выборгской военно-исправительной роты въ зданія бывшей Шлиссельбургской крѣпости. 48623.—Наименованіе укрѣпленія, возводимаго въ Сыръ-Дарьинской области, близъ города Джизака, на берегу рѣки Джиланъ-Уты, Ключевымъ. 48751.

Т. XLVI (1871). Наименованіе возведеннаго на р. Джемени, въ Зайсанскомъ приставствѣ, Семипалатинской области, укрѣпленнаго поста «Зайсанскимъ». 46856 *а*. — Учрежденіе женскихъ отдѣленій при полугоспиталяхъ Уральскаго укрѣпленія и лазаретахъ Орскомъ и Карабутакскаго форта. 49273. — Отчужденіе въ казну принадлежащихъ разнымъ владѣльцамъ участковъ земли предъ VIII бастіономъ Брестъ-Литовской крѣпости. 49337.

Т. XLVII (1872). Именованіе укрѣпленія, возведеннаго въ Уральской области, на нижней части рѣки Эмбы—Нижне-Эмбенскимъ. 50100.—Упраздненіе на Кавказѣ укрѣпленій: Бердыкель, Кишень Аухъ и Арджинъ-Акхъ. 50693.—Упраздненіе укрѣпленія Зопахъ, существующаго въ Терской области. 51043. — Увеличеніе лазарета Акъ-Тюбинскаго укрѣпленія. 51239. — Учрежденіе управленія военнаго начальника Нижне-Эмбенскаго укрѣпленія. 51286.—Табели: 1) инструментамъ и 2) обозу, содержимымъ при управленіи военнаго начальника Нижне-Эмбенскаго укрѣпленія. 51317.

Т. XLIX (1874). Упраздненіе управленія военнаго начальника въ укрѣпленіи Мерке. 53660.—Именованіе вновь возведеннаго укрѣпленія въ Аму-Дарьинскомъ отдѣлѣ укрѣпленіемъ «Шукусъ». 54043.

Т. L (1875). Упраздненіе укрѣпленій Грозпаго, Воздвиженскаго и Назрановскаго. 54281. — Правила заключенія и заточенія въ крѣпости. 54963. — Вооруженіе крѣпостей. 55046.—Переименованіе крѣпости Ахалцыхъ въ укрѣпленіе и сохраненіе должности коменданта всѣхъ предоставленныхъ комендантамъ крѣпостей правъ. 55388.

Т. LI (1876). Объ установленіи правилъ о порядкѣ храненія крѣпостныхъ плановъ, чертежей и другихъ свѣдѣній, до вооруженія крѣпостей относящихся. 56191. — О переименованіи нѣкоторыхъ мѣстъ, входящихъ въ систему свеаборгскихъ укрѣпленій. 56376.—Объ окончательномъ упраздненіи крѣпостей Петропавловска и Усть-Каменогорска и укрѣпленія Акмолинска и о передачѣ городамъ земель, занятыхъ верками и эспланадами. 56499 — О штатѣ осадной артиллеріи подъ осажденною крѣпостью. 56535.

Т. LII (1877). О причисленіи укрѣпленія Красноводска и форта Александровскаго, по размѣру квартирныхъ окладовъ, къ 3-й категоріи Высочайше утвержденной, 22 Августа 1868 года, табели квартирнымъ деньгамъ для Кавказскаго военнаго округа. 56946.

Т. LIII (1878). О подчиненіи начальнику Илецкаго уѣзда Тургайской области Ак-Тюбинскаго укрѣпленія. 58816. — Объ упраздненіи должности римско-католическаго капеллана въ Новогеоргіевской крѣпости и состоящаго при немъ причетника. 58842.—Объ учрежденіи въ укрѣпленіи Гульзѣ штатной должности постояннаго военнаго начальника и объ упраздненіи должности военнаго начальника въ городѣ Чустѣ. 59086.

Т. LIV (1879). О дозволеніи селиться при Бахтинскомъ укрѣпленіи лицамъ всякаго званія и о льготѣ торгующимъ при означенномъ укрѣпленіи. 59541. — О переименованіи фортовъ и цитадели крѣпости Карса. 59582. — О переименованіи Эмбенскаго поста въ Темирское укрѣпленіе. 59630.—Объ измѣненіи и новомъ изложеніи нѣкоторыхъ пунктовъ правилъ о заключеніи и заточеніи въ крѣпости. 60082.—Объ учрежденіи въ крѣпости Карсѣ комендантскаго управленія 2-го разряда. 60138.

КРѢПОСТНАЯ БУМАГА.—*См.* Гербовая бумага.

КРѢПОСТНАЯ РАБОТА. — *См.* Каторжная работа.

КРѢПОСТНЫЕ ДВОРОВЫЕ ЛЮДИ. — *См.* Крестьяне.

КРѢПОСТНЫЕ ДѢЛА И АКТЫ.

Т. I (1825—1827). Отмѣна взысканія за неисполненіе указа 1817 года 30 Ноября (27169) о совершеніи въ опредѣленный срокъ владѣльцами городскихъ недвижимыхъ имѣній, крѣпостныхъ на оныя актовъ. 191. 510, *ст. XIV, п. 4*.—Подтвержденіе мѣстныхъ узаконеній западныхъ губерній о срокѣ и порядкѣ явки и сознанія разнаго рода актовъ. 203.—О запискѣ по симъ губерніямъ всякихъ актовъ, требующихъ судебнаго сознанія, не иначе, какъ съ подлинниковъ или съ выписей изъ книгъ. 204. — О выдачѣ крѣпостей на продаваемыя въ портахъ чужихъ державъ россійскими подданными суда, отъ пребывающихъ тамъ консуловъ. 401, *п. 1, 2*. — Поясненіе существующихъ узаконеній касательно порядка совершенія крѣпостныхъ актовъ на имѣнія, въ той же губерніи состоящія. 495.—Въ заемныхъ письмахъ, писанныхъ у крѣпостныхъ дѣлъ, росписываться въ книгахъ самимъ заемщикамъ. 605.

Т. II (1827). Свидѣтельства на вновь построенные корабли и другія суда должны быть писаны на крѣпостной бумагѣ по цѣнѣ вновь построеннаго корабля или другаго судна, объявленной хозяиномъ по совѣсти. 855.—Въ крѣпостныхъ актахъ на переуступку земли незаселенной означать количество оной десятинами и саженями; а при продажѣ земли неизвѣстной мѣры объяснять о томъ въ совершаемыхъ актахъ, съ показаніемъ цѣны оной земли по совѣсти. 857.—Къ предметамъ II отдѣленія областнаго Кавказскаго управленія принадлежитъ совершеніе купчихъ, закладныхъ и другихъ крѣпостныхъ актовъ, а равно и явка оныхъ. Явка крѣпостныхъ актовъ, по уваженію дальнаго разстоянія Кизлярскаго округа отъ областнаго города, разрѣшается на тамошнемъ окружномъ судѣ на сумму до 5.000 руб. 878, *учр. управл. Кавк. обл., гл. II, § 34.*—При пріобрѣтеніи казною отъ частныхъ лицъ имѣнія, дѣлать предварительное условіе, кто долженъ платить крѣпостныя и за гербовую бумагу пошлины. 896.—Если россійскій помѣщикъ, дворянинъ или офицеръ расположеннаго въ Финляндіи войска, посредствомъ закладной, долговаго обязательства, или инаго акта, передастъ гражданину Финляндіи крѣпостныхъ людей въ собственность или въ видѣ слугъ, работниковъ и тому подобнаго, то таковыя сдѣлки почитать незаконными и крѣпостнымъ людямъ даровать свободу. 1009.—Правила на совершеніе купчихъ крѣпостей на продаваемыя имѣнія, заложенныя въ опекунскихъ совѣтахъ. 1118.—О наблюденіи, чтобы при раздѣлѣ имѣній по экседиціямъ, выдаваемые на оныя акты непремѣнно писаны были на крѣпостной бумагѣ, соотвѣтственной достоинству каждой выдѣляемой части. 1232.—О совершеніи закладныхъ контрактовъ, съ отдачею въ заставу недвижимыхъ имѣній и о писаніи отсрочекъ по закладнымъ контрактамъ на особомъ листѣ крѣпостной гербовой бумаги. 1241.—О невключеніи въ одинъ и тотъ же крѣпостной актъ разныхъ предметовъ, изъ коихъ каждый долженствовалъ бы составлять предметъ особаго акта. 1401.—Коммерческіе суды, гдѣ нѣтъ гражданскихъ палатъ, могутъ совершать крѣпостные акты на имущества, принадлежность торговли составляющія, какъ-то: суда, товары и тому подобныя, на неограниченную сумму. Но на земли, фабрики и другія земскія имущества могутъ совершать крѣпости не выше 500 руб. 1486.—Не совершать купчихъ крѣпостей и подобныхъ имъ актовъ, безъ точнаго показанія въ нихъ цѣны имѣнія или долговъ и платежей, принятыхъ покупщиками. Въ совершеніи духовныхъ, дарственныхъ и пожизненныхъ записей соблюдать предписанныя въ законахъ правила. 1491.—Повѣтовые и уѣздные суды могутъ принимать къ запискѣ всякіе акты о продажѣ имѣнія, не ограничиваясь цѣною опаго, но безъ предоставленія права владѣнія и на установленной гербовой бумагѣ. 1524.—При совершеніи актовъ о продажѣ права на выкупъ недвижимаго имѣнія, подверженнаго экседиціи до истеченія 10-ти-лѣтняго срока, взыскивать крѣпостныя пошлины какъ съ той суммы, за которую пріобрѣтается право вотчинничества, такъ и съ той, въ которой то имѣніе раздѣлено между кредиторами, и употреблять на актъ крѣпостную бумагу, соотвѣтственно обѣимъ симъ суммамъ. 1627.—При взиманіи пошлинъ съ переуступки земли отъ одного лица другому, мѣру оной считать слѣдующимъ образомъ: если количество саженей не составляетъ полдесятины, то въ счетъ ихъ не принимать; а ежели равно полдесятинѣ или болѣе, то считать за полную десятину. 1639.—Указъ 1797 Іюня 15 (18001), повелѣвающій почитать дѣйствительными тѣ только акты, кои сдѣланы прежде числа данныхъ векселей и обязательствъ, отмѣненъ банкротскимъ уставомъ, статьями 70—72, ибо оными велѣно по закладнымъ удовлетворять всею должною суммою заложеннаго имѣнія. 1643.—Дозволеніе Уральской войсковой канцеляріи совершать крѣпостные акты на имѣнія всякаго рода, а также на крѣпостныхъ и дворовыхъ людей до 500 руб. 1650.

Т. III (1828). О непринятіи къ засвидѣтельствованію актовъ на недвижимыя имѣнія, въ разныхъ губерніяхъ состоящія, безъ означенія таковымъ имѣніямъ цѣны отдѣльно. 2030.—Обязанность владѣльцевъ недвижимыхъ въ городахъ имуществъ, имѣть на оныя крѣпостные акты или другіе узаконенные виды. Правила совершенія сихъ актовъ и взысканія по онымъ крѣпостныхъ пошлинъ или другихъ установленныхъ по законамъ сборовъ. 2071.—О сложеніи крѣпостныхъ пошлинъ за пріобрѣтенныя въ городахъ по 1825 годъ недвижимыя имѣнія, хотя-бы на сіе не было совершено узаконенныхъ актовъ. 2113.—Въ гражданскомъ судѣ войска Черноморскаго совершать крѣпости до 500 руб., а выше сей суммы въ Кавказскомъ областномъ судѣ. 2336.—О непризнаваніи заставными контрактами закладныхъ, выданныхъ на имѣнія, обремененныя прежними долгами, и о недозволеніи совершать никакихъ актовъ на имѣнія, состоящія въ залогѣ опекунскаго совѣта, безъ согласія онаго. 2470.—О дозволеніи во всѣхъ уѣздныхъ и повѣтовыхъ судахъ совершать крѣпостные акты до 1.000 руб. включительно. 2519.

Т. IV (1829). О непринятіи въ судебныхъ мѣстахъ къ явкѣ актовъ, по коимъ о духовной собственности дѣлаются распоряженія на правѣ вотчинномъ и о ничтожности таковыхъ актовъ, пока они не утверждены узаконеннымъ порядкомъ. 2576.—Объ изъясненіи смысла положенія 9 Декабря 1804 года, относительно писанія Евреями актовъ, и подписи оныхъ. 2720.—О писаніи актовъ, совершаемыхъ въ нѣкоторыхъ повѣтахъ Кіевской губерніи на Россійскомъ языкѣ. 2951.—О времени, съ котораго считать дѣйствіе узаконеній по употребленію гербовой бумаги для актовъ, въ Бессарабіи совершаемыхъ. 3239.

Т. V (1830). Выдача крѣпостей на мореходныя суда возлагается на магистраты и ратуши. 3485, *§ 16.*—Писать таковыя крѣпости на гербовомъ листѣ трехъ-рублеваго достоинства. *§ 17.* Отмѣна на 10 лѣтъ пошлины съ оныхъ; количество и порядокъ взиманія оной по истеченіи сихъ лѣтъ, *§ 18.*—О писаніи актовъ на сумму до 500 руб. на обыкновенной рублевой гербовой бумагѣ. 3700, *п. 1.*—Правила для наблюденія экспедиціи суда и расправы верховнаго Грузинскаго правительства, при совершеніи крѣпостныхъ актовъ, къ отвращенію подлога и сохраненію въ цѣлости церковныхъ имѣній. 3833.—Объ уничтоженіи купчей крѣпости на имѣніе, во владѣніе которымъ покупщикъ не былъ введенъ и которое оставалось во владѣніи продавца. 3836.—О невзысканіи крѣпостныхъ пошлинъ съ традиціонныхъ актовъ и о цѣнѣ гербовой бумаги какъ для сихъ актовъ, такъ и для инвентарей, или описей имѣній. 3959.

Т. VI (1831). О дозволеніи совершить акты, представленные въ малороссійскія присутственныя мѣста отъ казаковъ на продажу или закладъ ихъ земель, до полученія указа 23 Ноября 1828 года, и о воспрещеніи впредь совершать оные. 4371.—Что наблюдать присутственнымъ мѣстамъ при представленіи церковнослужителями къ совершенію крѣпостныхъ актовъ на продажу какого либо имѣнія. 4384.—О недопущеніи именующихся греческими дворянами къ совершенію актовъ на владѣніе дворовыми людьми и крестьянами. 4395.—Деньги за припечатаніе въ вѣдомостяхъ статей о явленныхъ и совершенныхъ купчихъ и закладныхъ взыскивать за каждую особо, при самомъ совершеніи оныхъ, и доставлять въ сенатское казначейство вмѣстѣ съ объявленіями. 4402, *ст. I.*—Порядокъ совершенія актовъ на продажи и передачи одноодворцами земель. 4524, *ст. 4.*—О власти Главноуправляющаго Духовными Дѣлами Иностранныхъ Исповѣданій разрѣшать совершеніе актовъ на пріобрѣтаемыя церквами и монастырями имущества. 4544, *ст. 5.*—О назначеніи цѣны для писанія крѣпостныхъ актовъ незаселенныхъ землямъ въ губерніяхъ отъ Польши возвращенныхъ. 4611.—Правила о наймѣ въ рекруты 4677, *§§ 504—516.*—О количествѣ пошлинъ съ крѣпостныхъ актовъ на городскія имѣнія. 4787.—Казеннымъ палатамъ не перечислять людей въ свободные хлѣбопашцы по актамъ, относящимся до увольненія крѣпостныхъ людей съ землею, когда они составлены не по правиламъ, для свободныхъ хлѣбопашцевъ из-

данпымъ. 4846.—Крестьяне помѣщичьи въ Грузіи, продаваемые съ публичныхъ торговъ и по частнымъ сдѣлкамъ, по внесеніи за себя всей суммы, на выкупъ ихъ слѣдующей, снабжаются данною. 4882.—О взысканіи при совершеніи раздѣльныхъ актовъ за крѣпостную гербовою бумагу по цѣнѣ имѣнія, предметъ раздѣла составляющаго, и о выдачѣ копій съ оныхъ желающимъ на простой гербовой бумагѣ рубленаго достоинства. 4965.

Т. VII (1832). О признаваніи крѣпостныхъ актовъ, данныхъ Башкирцами до указа 1818 Октября 11 на земли, владѣемыя ими въ Оренбургскомъ краѣ, законными, данные же послѣ того указа—ничтожными. 5287, *п. 12.*—О продолженіи городу Ригѣ срока для совершенія крѣпостныхъ актовъ на недвижимыя имѣнія по 1 Января 1833 года. 5326.—Дозволеніе замѣнять крѣпости на суда, принадлежащія переселившимся изъ Турціи въ Россію Грекамъ, свидѣтельствами мѣстнаго начальства о принадлежности судна. 5431, *ст. 2.*—О непринятіи къ засвидѣтельствованію актовъ, писанныхъ на простой бумагѣ, или на гербовой, несоотвѣтственной цѣны. 5451.—О недозволеніи продажи земель, принадлежащихъ малороссійскимъ казакамъ, безъ акта, удостовѣряющаго, что оныя пріобрѣтены отъ лицъ другаго сословія. 5458, *ст. II, п. 6.*—О признаваніи ничтожными актовъ, совершенныхъ несостоятельнымъ должникомъ во вредъ его заимодавцевъ, если сіе судебнымъ образомъ доказано будетъ. 5463, *§§ 57, 58.*—О крѣпостныхъ актахъ на имѣнія, проданныя съ публичнаго торга. 5464, *§§ 207, 223, 246, п. 1; 247.* — Объ освобожденіи Виленской медико-хирургической академіи отъ платежа крѣпостныхъ пошлинъ, по совершаемымъ отъ имени ея актамъ и вообще по всѣмъ касающимся до оной дѣламъ. 5584, *§ 16.* — Объ образѣ исполненія въ остзейскихъ губерніяхъ указа 24 Ноября 1821 года о взысканіи крѣпостныхъ пошлинъ съ разнаго рода актовъ. 5638. — Подтвержденіе постановленій относительно публикацій, чинимыхъ въ сенатскихъ прибавленіяхъ къ публичнымъ вѣдомостямъ о совершенныхъ и явленныхъ крѣпостныхъ актахъ. 5763. — О дозволеніи коммиссіи духовныхъ училищъ дѣлать и приводить въ дѣйствіе окончательныя постановленія о совершеніи крѣпостныхъ актовъ на дома и другія недвижимыя имущества, пожертвованныя въ пользу духовныхъ училищъ. 5844.

Т. VIII (1833). Различныя формы данныхъ на вновь выстроенные дома въ городѣ Кронштадтѣ. 5957, *§ 88.*—Разрѣшеніе совершать купчія крѣпости на земли, владѣемыя безъ документовъ въ Таврическомъ полуостровѣ. 5994, *п. 8.* — О неутвержденіи сдѣлокъ и прочихъ актовъ, въ коихъ члены бывшихъ Царскихъ Грузинскаго и Имеретинскаго домовъ подпишутся или назовутъ себя какимъ либо противнымъ постановленію титуломъ. 6091, *п. 2.*—Подтвержденіе, дабы узаконенія по предмету совершенія купчихъ крѣпостей на рекрутскія квитанціи наблюдаемы были въ точности. 6121.—Какъ поступать при взысканіяхъ по просроченнымъ закладнымъ, когда у должника нѣтъ другаго имѣнія, кромѣ крѣпостныхъ людей безъ земли. 6163, *п. 2.* — О совершеніи крѣпостныхъ актовъ на дворовыхъ людей и крестьянъ во время производства ревизіи. 6265, *§ 90.*—О совершеніи купчихъ крѣпостей на продажу Башкирцами вотчинныхъ земель ихъ. 6334, *§§ 5, 12, 13, 15.*—Сдѣлки на передачу привилегіи или на вступленіе въ товарищество по оному, должны быть совершаемы въ присутственныхъ мѣстахъ. 6588, *§ 28.* — Учрежденіе въ губерніяхъ, отъ Польши возвращенныхъ, особыхъ коммиссій для разсмотрѣнія актовыхъ книгъ. 6644.

Т. IX (1834). О взиманіи пошлинъ съ крѣпостныхъ актовъ по числу душъ 8-й ревизіи въ тѣхъ губерніяхъ, гдѣ опая производится, съ 1 Января 1835 года, а въ тѣхъ губерніяхъ, гдѣ ревизія пріостановлена, съ 1 Января 1836 года. 7040.—Подтвержденіе присутственнымъ мѣстамъ, совершающимъ крѣпостные акты, доставлять объявленія объ оныхъ въ сенатскую типографію по установленной формѣ. 7189.—Какіе изъ актовъ, совершенныхъ на конфискованныя имѣнія мятежниковъ, считать недѣйствительными. 7205. — О совершеніи у крѣпостныхъ дѣлъ записи, на дозволеніе пробить окна на сосѣдній дворъ или крышу. 7706, *п. 2.*

Т. X (1835). Дозволеніе совершать купчія крѣпости во всякой гражданской палатѣ на продаваемыя заемщиками сохранной казны недвижимыя имѣнія съ переводомъ долга на покупщиковъ. 7826.—Подтвержденіе запрещенія совершать акты объ увольненіи помѣщиками крѣпостныхъ своихъ людей на свободу съ землею. 8056.—О совершеніи актовъ на уступку и передачу выкупленныхъ ясырей. 8138, *п. 9.*—Предоставленіе Одесскому коммерческому суду совершать всякаго рода акты, какіе совершаются въ гражданскихъ палатахъ, также купчія крѣпости на имѣнія, въ Одесскомъ градоначальствѣ состоящія. 8186, *§§ 12, 15.*—Запрещеніе цаганамъ, или свободнымъ земледѣльцамъ Бессарабской области, пріобрѣтать земли безъ совершенія установленныхъ актовъ. 8566, б, *п. 4*—Какія лица освобождаются отъ платежа пошлинъ при совершеніи купчихъ крѣпостей на продаваемые въ горныхъ городахъ домы. 8707.—Подтвержденіе, чтобъ правила относительно обязанности свидѣтелей подъ крѣпостными актами и другія предосторожности къ отвращенію подлога соблюдаемы были въ точности. 8711.

Т. XI (1836). Порядокъ совершенія купчихъ крѣпостей на купеческія суда. 9202. — Какіе акты предоставляется совершать Таганрогскому коммерческому суду. 9697, *§§ 12 — 18.*

Т. XII (1837). Объ отмѣткѣ въ судебныхъ актовыхъ книгахъ подъ статьею вводныхъ донесеній засѣдателей, на какой крѣпостной гербовой бумагѣ выданы выписи изъ тѣхъ донесеній. 9239 а.—Правила совершенія крѣпостныхъ актовъ на дому. 9861.—Дозволеніе совершать въ уѣздныхъ судахъ акты на продажу и отдачу въ кортому Башкирцами вотчинныхъ земель и другихъ угодій на сумму до 1.000 руб. 9906.—Обязанность гражданскихъ палатъ и другихъ мѣстъ, совершающихъ купчія крѣпости на имѣнія, включать показаніе продающаго о томъ, сколько именно долговыхъ рекрутскихъ частей переходитъ вмѣстѣ съ продающимися крестьянами. 9910.—О невзысканіи крѣпостныхъ пошлинъ какъ съ общихъ, такъ и частныхъ раздѣльныхъ актовъ между ближайшими наслѣдниками. 9917.—На передачу въ сибирскихъ губерніяхъ рекрутскихъ квитанцій отъ одного семейства казенныхъ крестьянъ другому, совершать установленнымъ порядкомъ у крѣпостныхъ дѣлъ записи. 10005.—Утвержденіе актовъ о размѣнѣ чрезполосныхъ земель по помѣщичьимъ имѣніямъ, заложеннымъ въ заемномъ банкѣ и опекунскихъ совѣтахъ. 10053.

Т. XIII (1838). Подсудность обывателей Имперіи и Царства Польскаго въ случаѣ неисполненія заключаемыхъ между ними договоровъ и другихъ письменныхъ обязательствъ. 10881.—Крѣпостные акты между находящимися въ Киргизской степи Русскими, совершаются въ исполнительномъ отдѣленіи пограничнаго управленія сибирскими Киргизами; при семъ отдѣленіи состоитъ надсмотрщикъ крѣпостныхъ дѣлъ и экзекуторъ. 11122, *п. 23.*—О возвращеніи магистратамъ городовъ Лифляндской губерніи права корроборація и инпроссація городскихъ недвижимостей. 11329.—Порядокъ совершенія крѣпостныхъ актовъ на заложенныя въ сохранной казнѣ имѣнія. 11579, *ч. I, § 9, п. 4, § 124.*—О воспрещеніи безъ предварительнаго разрѣшенія Министерства Государственныхъ Имуществъ совершать купчія крѣпости на переуступку казенными крестьянами зачетныхъ рекрутскихъ квитанцій. 11631.—Объ означеніи примѣтъ въ выдаваемыхъ помѣщиками людямъ своимъ отпускныхъ. 11640.—Утвержденіе актовъ о размѣнѣ чрезполосныхъ земель по помѣщичьимъ имѣніямъ, заложеннымъ въ приказахъ общественнаго призрѣнія. 11656.

Т. XIV (1839). Порядокъ совершенія актовъ на уступку имѣній въ возвращенныхъ отъ Польши губерніяхъ. 11992.—Совершеніе купчихъ крѣпостей и прочихъ актовъ, чрезъ

кое духовное начальство пріобрѣтаетъ какія либо имущества для духовныхъ учебныхъ заведеній, безъ платежа пошлинъ. 12151.—Предоставленіе права Царицынскому магистрату совершать крѣпостные акты. 12199.—Предоставленіе Ялтинскому земскому суду права свидѣтельствовать крѣпостные и явочные акты. 12200.—О двухпроцентныхъ деньгахъ, предоставленныхъ консульствамъ съ цѣны продаваемыхъ за границею россійскихъ судовъ и о дозволеніи консульствамъ выдавать и свидѣтельствовать крѣпости при продажѣ россійскаго судна иностранцу на простой бумагѣ, со взысканіемъ гербовыхъ пошлинъ. 12291. — При утвержденіи духовныхъ завѣщаній на переходъ капиталовъ, обращающихся въ кредитныхъ установленіяхъ, взыскивать крѣпостныя пошлины не съ однихъ капиталовъ, но и съ процентовъ на оные. 12357.—Освобожденіе отъ платежа крѣпостныхъ пошлинъ мѣновыхъ сдѣлокъ при полюбовномъ размежеваніи. 12458, *п. 5.* — Правила, какъ поступать въ принятіи и совершеніи актовъ на имѣнія, отъ нѣмыхъ представляемыхъ. 12491.—О совершеніи всякаго рода сдѣлокъ на серебряную монету. 12497, *ст. VI.*—О нераспространеніи на Черниговскую и Полтавскую губерніи указа 16 Марта 1835 года, о внесеніи въ актовыя книги судебныхъ мѣстъ допесеній о вводѣ во владѣніе имѣніями. 12683.—Порядокъ совершенія крѣпостныхъ актовъ на имѣнія и крестьянъ въ Грузіи и Закавказскомъ краѣ. 12758. — Отмѣна требованія поручительства отъ лицъ, опредѣляемыхъ въ должности крѣпостныхъ дѣлъ писцовъ. 12761.

Т. XV (1840). Подтвержденіе гражданскимъ палатамъ, дабы при совершеніи актовъ на переходъ населенныхъ имѣній отъ одного владѣльца къ другому, соблюдали въ точности правило, постановленное въ 82 ст. прод. Свод. Зак. т. IV, уст. рекрутскаго. 13170. — Взысканіе пошлинъ съ актовъ на покупаемыя находящимися въ Россіи иностранцами мореходныя суда. 13323.—Уѣзднымъ судамъ Закавказскаго края дозволяется совершеніе крѣпостныхъ актовъ, цѣною до 500 руб. серебромъ. 13368, *§ 116.* — Доставленіе Лифляндскому гофгерихту и Эстляндскому оберъ-ландгерихту въ сенатскія типографіи свѣдѣнія о совершенныхъ крѣпостныхъ актахъ. 13679.

Т. XVI (1841). Воспрещеніе продажи крѣпостныхъ людей отдѣльно отъ семействъ, и о приписке ихъ къ населеннымъ имѣніямъ. 14152.—Предоставленіе Измаильскому и Керченскому коммерческимъ судамъ совершенія купчихъ крѣпостей и другихъ актовъ. 14377, *§ 12.* 14378, *§§ 12, 15.*—Порядокъ совершенія выводныхъ писемъ на крестьянскихъ вдовъ в дѣвокъ. 15089.—О невзиманіи при совершеніи закладныхъ четверть-процентнаго сбора въ пользу городскихъ доходовъ. 15108.—Книги, для совершенія явки актовъ установленныя, до отправленія оныхъ въ казенныя палаты, подписывать въ концѣ всѣмъ присутствующимъ. 15110.

Т. XVII (1842). О совершеніи записей въ губерніяхъ Черниговской и Полтавской. 15530. — Воспрещеніе присутственнымъ мѣстамъ совершать акты лицамъ однодворческаго сословія, содержащимъ малаканскую или духоборческую ересь, на пріобрѣтеніе крестьянъ отъ людей, имъ равныхъ. 15543.—Предписаніе гражданскимъ палатамъ и губернскимъ правленіямъ о несовершеніи актовъ на дома горныхъ лицъ, безъ свидѣтельствъ ихъ начальствъ. 15674. — Распространеніе на Бессарабскую область общихъ законовъ, касательно совершенія актовъ на продажу недвижимыхъ имѣній. 15815.—Дополненіе правилъ для совершенія крѣпостныхъ актовъ. 16325.—О формѣ публикацій совершаемыхъ и являемыхъ крѣпостныхъ актовъ. 16326.

Т. XVIII (1843). Уничтоженіе неправильно совершенныхъ купчихъ крѣпостей на людей, проданныхъ такимъ лицамъ, которыя не владѣютъ населенными имѣніями. 16486.—Порядокъ совершенія записей и другихъ актовъ въ губерніяхъ Черниговской и Полтавской. 16585, *п. 4.*—Домашнія отпускныя по явкѣ въ гражданскія палаты, немедленно должны быть записываемы въ крѣпостныя книги и выдаваемы отпущеннымъ на волю людямъ. 17195.—Несовершеніе купчихъ крѣпостей на пріобрѣтеніе и продажу отъ казны рекрутскихъ квитанцій. 17223. — Порядокъ совершенія купчихъ крѣпостей на покупаемыя удѣльными крестьянами земли. 17312.

Т. XIX (1844). Порядокъ совершенія крѣпостныхъ актовъ въ Закавказскомъ краѣ. 17650.—Пріостановленіе укрѣпленія дворянскихъ имѣній за разночинцами въ остзейскихъ губерніяхъ. 17785.—Необозначеніе въ актахъ о выдѣлѣ участковъ изъ имѣній дроби душъ. 18497.

Т. XX (1845). Предоставленіе Старорусскому и Елисаветградскому городовымъ магистратамъ права совершать крѣпостные акты. 18936.—Порядокъ совершенія купчихъ крѣпостей на покупаемыя семьянопоселенцами имущества. 19132.—Порядокъ совершенія крѣпостныхъ актовъ въ Закавказскомъ краѣ. 19119.

Т. XXI (1846). Несовершеніе купчихъ крѣпостей на людей безъ земли въ губерніяхъ Черниговской и Полтавской. 20010. — Право совершенія купчихъ крѣпостей на продажу экседиторскихъ участковъ въ западныхъ губерніяхъ. 20081. — Дозволеніе Кронштадтскому городовому магистрату совершать крѣпостные акты на сумму до 300 руб. серебромъ. 20135.—Совершеніе крѣпостныхъ актовъ въ городахъ Анапѣ, Новороссійскѣ и Сухумѣ. 20707, *§§ 75, 79.* — Дозволеніе Дубовской ратушѣ совершать крѣпостные акты на сумму до 300 руб. серебромъ. 20718.

Т. XXII (1847). Купчія крѣпости, дарственныя записи и прочіе акты Магометанскаго училища совершаются безъ взысканія пошлинъ. 21128, *§ 50.*—Подтвержденіе всѣмъ присутственнымъ мѣстамъ, совершающимъ крѣпостные акты, чтобы данныя на продаваемыя съ публичныхъ торговъ имѣнія были совершаемы не иначе, какъ по опредѣленіямъ. 21531.—Освобожденіе дѣтскихъ пріютовъ отъ платежа крѣпостныхъ пошлинъ при совершеніи купчихъ крѣпостей. 21628.—Дозволеніе Новоузенской городовой ратушѣ совершать крѣпостные акты. 21677.

Т. XXIII (1848). Возложеніе на Редутъ-Кальскую городскую полицію совершенія и явки нѣкоторыхъ крѣпостныхъ актовъ. 22088. — Александровскій лицей подлежитъ изъятію отъ платежа пошлинъ по совершаемымъ отъ имени его крѣпостнымъ актамъ. 22174, *§ 205.*—Купчія крѣпости, дарственныя записи и прочіе акты Магометанскаго училища совершаются безъ взысканія пошлинъ. 22256, *§ 49.*—Лазаревскій институтъ восточныхъ языковъ свободенъ отъ платежа крѣпостныхъ пошлинъ по совершаемымъ отъ имени его актамъ. 22257, *§ 60.*—Совершеніе крѣпостныхъ актовъ въ Ставропольской губерніи отнести къ тамошней палатѣ уголовнаго и гражданскаго суда. 22836, *п. 8.*

Т. XXIV (1849). Припечатаніе въ Сенатскихъ Вѣдомостяхъ актовъ на недвижимыя имѣнія, совершенныхъ присутственными мѣстами и лицами на Черноморской береговой линіи. 23301.—Купчія крѣпости, заключаемыя лифляндскими крестьянами, совершаются въ уѣздныхъ судахъ. 23385, *§ 279.*—Разрѣшеніе съ кого производить возвратъ въ казну вознагражденій, опредѣляемыхъ владѣльцамъ за отходящихъ изъ частнаго владѣнія крѣпостныхъ людей, купленныхъ ими по неправильно совершеннымъ судебными мѣстами крѣпостнымъ актамъ. 23537.

Т. XXV (1850). Точное исполненіе правилъ объ отсылкѣ чрезъ губернскія правленія объявленій о совершеніи актовъ на переходъ недвижимыхъ имуществъ. 24071.

Т. XXVI (1851). Совершеніе крѣпостныхъ актовъ въ Камчатской области принадлежитъ къ предметамъ Петропавловскаго окружнаго суда. 24811, *§§ 21, 28.*—Время, съ коего слѣдуетъ исчислять пеню за несвоевременный взносъ крѣпостныхъ пошлинъ при совершеніи въ Лифляндской и Эстляндской губерніяхъ актовъ на имѣнія. 24946.—Московское коммерческое училище освобождается отъ платежа пошлинъ при совершеніи крѣпостныхъ актовъ. 24956, *§ 71.*—Дозволеніе полковымъ правленіямъ Астраханскаго казачьяго войска совершать акты на недвижимыя имущества. 25257.—

Опредѣленіе срока для совершенія купчихъ крѣпостей на недвижимыя имѣнія, заложенныя въ кредитныхъ установленіяхъ. 25261.—Порядокъ разсмотрѣнія дѣлъ о безземельныхъ крестьянахъ и дворовыхъ людяхъ, пріобрѣтенныхъ по купчимъ крѣпостямъ лицами, невладѣющими населенными имѣніями. 25289.

Т. XXVII (1852). Порядокъ предъявленія для взысканія по крѣпостнымъ и домовымъ заемнымъ письмамъ. 25944, *ст. 116.*—Порядокъ свидѣтельствованія подлинности актовъ, совершаемыхъ въ Царствѣ Польскомъ и Великомъ Княжествѣ Финляндскомъ и приводимыхъ въ дѣйствіе въ Имперіи, и обратно. 26711.—Совершеніе крѣпостныхъ актовъ въ Кяхтинской городовой ратушѣ. 26703.—Взысканіе крѣпостныхъ пошлинъ при передачѣ права на приторгованное съ публичныхъ торговъ недвижимое имѣніе. 26711.—Поясненіе правилъ касательно порядка совершенія записей о недвижимомъ имѣніи въ губерніяхъ Черниговской и Полтавской. 26734.—Освобожденіе попечительства въ Москвѣ о бѣдныхъ Евангелическаго исповѣданія отъ платежа крѣпостныхъ пошлинъ. 26808.—Предоставленіе Таганрогскому коммерческому суду правъ на совершеніе крѣпостныхъ актовъ. 26878.

Т. XXVIII (1853). Взысканіе трехрублевой пошлины съ являемыхъ у крѣпостныхъ дѣлъ контрактовъ, договоровъ и условій. 26963.—Воспрещеніе уѣзднымъ судамъ городовымъ магистратамъ и ратушамъ совершать купчія крѣпости на имѣнія стоящія по узаконенной оцѣнкѣ свыше 300 руб. сер. 27033.—Свидѣтельствованіе у крѣпостныхъ дѣлъ условій золотопромышленниковъ о передачѣ золотыхъ пріисковъ или участія въ оныхъ. 27341.—Предоставленіе Моздокской городской ратушѣ права совершать крѣпостные акты на сумму до тысячи пяти сотъ рублей серебромъ. 27534, *ст. 5.*—Порядокъ предъявленія къ засвидѣтельствованію вѣрющихъ писемъ частными золотопромышленниками и ихъ управляющими. 27686.

Т. XXIX (1854). Порядокъ совершенія купчихъ крѣпостей на имѣнія, переданныя во владѣніе по запродажнымъ записямъ. 27914.—Порядокъ совершенія крѣпостныхъ актовъ на имѣнія, состоящія въ залогѣ сохранной казны. 28201.—Когда и какъ должно составлять журналы при совершеніи купчихъ крѣпостей и другихъ крѣпостныхъ актовъ. 28748.

Т. XXX (1855). Порядокъ совершенія актовъ, на время настоящей войны, для всѣхъ военныхъ и гражданскихъ чиновъ, служащихъ въ войскахъ, приведенныхъ въ военное положеніе, находящихся въ предѣлахъ государства, въ тѣхъ мѣстахъ, гдѣ нѣтъ судебныхъ мѣстъ съ крѣпостною частію. 29380.—Освобожденіе отъ крѣпостныхъ пошлинъ съ актовъ на имущества, пріобрѣтаемыя женскими учебными заведеніями вѣдомства Учрежденій Императрицы Маріи. 39625, *§ 173.*

Т. XXXI (1856). Освобожденіе медико-фармацевтическаго попечительства въ Москвѣ отъ платежа, за пріобрѣтенныя имъ имущества, крѣпостныхъ пошлинъ. 30609.—Отсрочка по Таврической губерніи, а также по Таганрогскому и Керченскому градоначальствамъ, приведенія въ исполненіе постановленія о недвижимыхъ имѣніяхъ, находящихся во владѣніи по запродажнымъ записямъ, безъ совершенія по нимъ купчихъ крѣпостей. 30767.—Порядокъ совершенія записей на увольненіе помѣщиками крестьянъ въ званіе государственныхъ, водворенныхъ на собственныхъ земляхъ. 31107.—Дозволеніе ратушѣ заштатнаго города Лальска, Вологодской губерніи, совершать разнаго рода акты. 31244.

Т. XXXII (1857). Подтвержденіе присутственнымъ мѣстамъ, дабы объявленія о переходѣ имѣній по купчимъ немедленно были представляемы, въ установленномъ порядкѣ по совершеніи самыхъ актовъ. 31812.—Взысканіе грехрублевой пошлины съ являемыхъ у крѣпостныхъ дѣлъ контрактовъ, договоровъ и условій. 31894.—Порядокъ сличенія почерковъ письма на актахъ, подлежащихъ сомнѣнію. 32002. — Недозволеніе судебнымъ мѣстамъ Имперіи совершать акты на переходъ отъ одного лица къ другому имѣній и домовъ, расположенныхъ въ Остзейскомъ краѣ. 32236.—Дозволеніе женѣ мятежника Меланіи Собанской укрѣпить принадлежащее ей имѣніе въ законномъ порядкѣ за ея сыновьями, распространеніемъ на нихъ обязательства, не передавать преступному отцу ихъ никакихъ суммъ. 32357.

Т. XXXIII (1858). Принятіе къ засвидѣтельствованію духовнаго завѣщанія вдовы подпоручика Стоговой, не смотря на несоблюденіе нѣкоторыхъ формальностей въ подписке. 32426 а.—Порядокъ явки, совершенія и засвидѣтельствованія отпускныхъ, выдаваемыхъ помѣщиками своимъ крестьянамъ. 32890 а. — Новая форма купчихъ крѣпостей на недвижимыя населенныя имѣнія. 32990.—Порядокъ засвидѣтельствованія и совершенія отпускныхъ, выдаваемыхъ помѣщиками своимъ малолѣтнымъ крестьянамъ. 33265 а.—Какъ поступать съ недвижимыми имѣніями, находящимися во владѣніи по незаконнымъ актамъ или безъ всякихъ актовъ. 33315.—Обращеніе пошлинныхъ и процентныхъ сборовъ, взимаемыхъ при совершеніи разныхъ долговыхъ обязательствъ, договоровъ и контрактовъ, въ войсковой и полковые доходы Забайкальскаго казачьяго войска и Иркутскаго и Енисейскаго конныхъ казачьихъ полковъ. 33464. — Сила обязательствъ, договоровъ и всякаго рода актовъ, писанныхъ на простой или гербовой бумагѣ. 33942.—Порядокъ совершенія купчихъ крѣпостей, выдаваемыхъ помѣщиками своимъ крестьянамъ на имущества, купленныя ими на имя помѣщиковъ 33950.—Порядокъ совершенія крѣпостныхъ актовъ по довѣренностямъ, выдаваемымъ на залоги или продажу не одного, а нѣсколькихъ имѣній. 33996.

Т. XXXIV (1859). Порядокъ совершенія актовъ на пріобрѣтеніе людей безъ земли и на отчужденіе земли отдѣльно отъ крестьянъ. 33770 а. — Порядокъ предъявленія и засвидѣтельствованія разнаго рода документовъ жителей Мингреліи. 34322. — Разрядъ гербовой бумаги, употребляемой для актовъ на пріобрѣтеніе Главнымъ обществомъ россійскихъ желѣзныхъ дорогъ разнаго рода земель и зданій. 34252. — Порядокъ выдачи данныхъ на городскія пустопорожнія мѣста, отводимыя частнымъ лицамъ подъ застройку. 34757. — Взиманіе полупроцентнаго въ пользу городскихъ доходовъ сбора при явкѣ актовъ на составленіе торговаго товарищества, писанныхъ на извѣстную сумму, безъ означенія въ нихъ ежегодныхъ платежей. 35156.

Т. XXXV (1860). Новыя формы: купчей крѣпости на продаваемыя въ кредитныхъ установленіяхъ просроченныя населенныя имѣнія и свидѣтельства на представленіе въ залогъ таковыхъ же имѣній. 35948. — Явка домашнихъ и крѣпостныхъ духовныхъ завѣщаній, по смерти завѣщателя, прежде всякаго по нимъ исполненія, въ гражданской палатѣ или мѣстѣ ей равномъ. 35957. — Дозволеніе товариществу Протвинской мануфактуры совершать крѣпостные акты на закладъ движимаго и недвижимаго своего имущества. 36299. — Предоставленіе компаніи нарвскихъ мануфактуръ совершать крѣпостные акты на продаваемыя и закладываемыя свои имущества. 36338. — Порядокъ совершенія крѣпостныхъ актовъ на покупаемыя въ Крыму земли. 36484.

Т. XXXVI (1861). Порядокъ совершенія актовъ на пріобрѣтеніе людей безъ земли и на отчужденіе земли отдѣльно отъ крестьянъ 33752 *а.* — Порядокъ веденія крѣпостныхъ книгъ въ уѣздныхъ судахъ. 34010, *а.*—Совершеніе закладныхъ на земли, отдѣльно отъ поселенныхъ на ней крестьянъ. 34443 *д.* — При совершеніи актовъ, купчихъ или данныхъ о выкупѣ крестьянами ихъ усадебной осѣдлости, а равно полевыхъ земель и угодій, помѣщикъ и крестьяне освобождаются отъ платежа крѣпостныхъ пошлинъ. 36659, *ст. 6.* — На какую сумму предоставляется уѣзднымъ судамъ Кіевской, Подольской и Волынской губерній право совершать крѣпостные акты. 37095. — Порядокъ совершенія актовъ на земли, пріобрѣтаемыя въ собственность дворовыми людьми. 37295. — Порядокъ переселенія крестьянъ по сдѣлкамъ и актамъ, совершеннымъ до обнародованія положеній

19 Февраля 1861 года. 37335. — Передача изъ Старорусскаго городоваго магистрата въ Старорусскій уѣздный судъ установленія крѣпостныхъ дѣлъ для совершенія актовъ. 37497. — Дозволеніе ратушѣ посада Клинцовъ (Черниговской губерніи, Суражскаго уѣзда) свидѣтельствовать вѣрющія письма. 37572. — Предоставленіе права совершать крѣпостные акты на сумму до шести сотъ рублей уѣзднымъ и окружнымъ судамъ Новороссійскаго и Бессарабскаго генералъ - губернаторства. 37683.

Т. XXXVII (1862). Выдача владѣнныхъ актовъ на дома, выстроенные мастеровыми санктпетербургскихъ кирпичныхъ заводовъ на казенныхъ земляхъ, такъ и на сіи земли, предоставленныя имъ нынѣ безденежно въ собственность. 37981, *ст.* 7. — Права уѣздныхъ судовъ совершать такіе крѣпостные акты, въ коихъ цѣна имѣнію хотя показана не выше 300 руб., но по законной оцѣнкѣ стоимость онаго превышаетъ означенную сумму. 38043. — Назначеніе особаго писца къ крѣпостнымъ дѣламъ Семипалатинскаго областнаго правленія. 38060. — Освобожденіе казаковъ Сибирскаго казачьяго войска отъ платежа пошлинъ при совершеніи купчихъ крѣпостей на принадлежащія имъ имѣнія, въ городахъ: Омскѣ, Петропавловскѣ, Усть-Каменогорскѣ и Семипалатинскѣ. 38065.—Порядокъ совершенія актовъ на пріобрѣтеніе земель обществомъ Саратовской желѣзной дороги. 38189, *§ 9.* — Подтвержденіе постановленія, дозволяющаго совершать акты на передачу и пріобрѣтеніе между податными семействами зачетныхъ рекрутскихъ квитанцій за убылыхъ ратниковъ бывшаго государственнаго ополченія. 39013.—Предоставленіе Керченскому коммерческому суду права совершать акты на ненаселенныя имѣнія, находящіяся въ уѣздахъ городовъ Крымскаго полуострова, и продавать эти имѣнія съ публичнаго торга. 39078.

Т. XXXVIII (1863). Порядокъ выдачи домовладѣльцамъ г. Керчи, въ замѣнъ погибшихъ, во время минувшей войны, новыхъ документовъ на принадлежность имъ мѣстъ и строеній. 39299.—Отнесеніе незаселенныхъ земель въ Якутской и Забайкальской областяхъ къ 6-му классу по табели, опредѣляющей цѣну незаселеннымъ землямъ и угодьямъ, ниже которой запрещается писать въ крѣпостныхъ актахъ при переходѣ отъ одного лица къ другому. 39389.

Т. XXXIX (1864). Разрѣшеніе совершать крѣпостные акты на выкупныя свидѣтельства и 5½% непрерывный доходъ въ уѣздныхъ судахъ на всякую сумму. 40673.—Замѣна купчихъ крѣпостей данными, при передачѣ изъ губернскаго по крестьянскимъ дѣламъ присутствія выкупныхъ свидѣтельствъ въ уплату долговъ помѣщиковъ, по взаимному ихъ соглашенію съ кредиторами. 40807.—Упраздненіе должности надсмотрщика крѣпостныхъ дѣлъ при Редутъ-Кальской полиціи и возложеніе обязанностей по оной на тамошняго полицейскаго коммисара. 40903.—Порядокъ совершенія въ Эзельскомъ уѣздномъ судѣ купчихъ на продаваемые крестьянамъ земельные участки. 41340. — Предоставленіе окружнымъ судамъ Западной Сибири права совершать крѣпостные акты на сумму до 3.000 рублей серебромъ. 41540.

Т. XL (1865). Измѣненіе порядка утвержденія купчихъ контрактовъ на продаваемые крестьянамъ, въ Лифляндской губерніи, арендные участки. 41804. — Прекращеніе въ Новоузенской городовой ратушѣ (Самарской губерніи) совершенія крѣпостныхъ актовъ. 42627. — Порядокъ совершенія актовъ на переходъ имѣній въ Западномъ краѣ къ русскимъ владѣльцамъ. 42759.

Т. XLI (1866). Правила, какимъ порядкомъ присутственныя мѣста, совершающія крѣпостные акты, должны удостовѣряться въ томъ, что покупающій имѣніе въ западныхъ губерніяхъ не есть лицо польскаго происхожденія. 42971. — Разъясненіе постановленій касательно льготъ крестьянъ при совершеніи ими крѣпостныхъ актовъ. 43216. — Невзысканіе канцелярскихъ пошлинъ съ актовъ о передачѣ выкупныхъ свидѣтельствъ. 43921. — Предоставленіе временному совѣту по управленію Внутреннею Киргизскою Ордою права свидѣтельствовать явочные акты. 44061.

Т. XLII (1867). Освобожденіе отъ платежа крѣпостныхъ пошлинъ всѣхъ актовъ по переходу имѣній въ западныхъ губерніяхъ вообще отъ польскихъ помѣщиковъ къ лицамъ русскаго происхожденія. 44147. — Порядокъ засвидѣтельствованія актовъ въ мѣстахъ, гдѣ будутъ закрыты уѣздные суды. 44163. — Передача изъ Эстляндскаго губернскаго правленія крѣпостныхъ и ипотечныхъ дѣлъ въ вѣдѣніе мѣстнаго оберъ-ландгерихта. 44235.— Введеніе въ употребленіе въ Ставропольской губерніи штемпельной бумаги, установленной для судебно-медицинскихъ и медико-полицейскихъ актовъ. 44482. — Пошлины съ дипломовъ и грамотъ, жалуемыхъ на имѣнія и достоинства, и другихъ актовъ. 44686.—Предоставленіе хозяйственному управленію г. Колы права совершать крѣпостные акты на сумму до 300 рублей. 45052.

Т. XLIII (1868). Порядокъ совершенія купчихъ крѣпостей на имѣнія, проданныя съ торговъ въ сохранныхъ казнахъ. 45548. — Продолженіе взиманія штемпельнаго сбора за бумагу для врачебныхъ актовъ. 45784 и 46030. — О таксѣ съ актовъ и документовъ, выдаваемыхъ Департаментомъ Герольдіи. 46083. — Форма засвидѣтельствованія явки актовъ. 46191.

Т. XLIV (1869). Разрѣшеніе вопросовъ, возникшихъ при исполненіи выкупныхъ актовъ въ губерніяхъ: Виленской, Ковенской, Гродненской и Минской, а также въ Лифляндскихъ уѣздахъ Витебской губерніи. 46901. — Прекращеніе пріема просьбъ о совершеніи и засвидѣтельствованіи актовъ въ уѣздныхъ судахъ нѣкоторыхъ губерній. 47928. — Относительно употребленія гербовой и актовой бумаги по дѣламъ подряднымъ и вообще по дѣлопроизводству военнаго вѣдомства во всѣхъ отдѣлахъ Варшавскаго военнаго округа. 47051.—Разрѣшеніе совершенія крѣпостнымъ порядкомъ духовнаго завѣщанія помѣщицы Огинской въ пользу родственницы ея Глинской и представленіе Министромъ Юстиціи всякій разъ на Высочайшее утвержденіе всѣхъ подобныхъ ходатайствъ лицъ польскаго происхожденія. 47386. — Невзиманіе крѣпостныхъ пошлинъ при выдачѣ данныхъ крестьянамъ поступившихъ въ казну частныхъ имѣній. 47558. — Дополненіе временныхъ правилъ нотаріальной части, относительно пріобрѣтенія иностранцами поземельной собственности въ Симферопольскомъ, Евпаторійскомъ и другихъ уѣздахъ Таврической губерніи, и совершенія на оныя актовъ. 47636. — Совершеніе крѣпостнаго акта на промѣнъ крестьянами Таврической губерніи, Мелитопольскаго уѣзда, земли безъ уплаты крѣпостныхъ пошлинъ. 47763 *а.*

Т. XLV (1870). Прикупка части земли для постройки зданія Елисаветинской клинической больницы и совершеніе на оную купчей безъ взысканія крѣпостныхъ и гербовыхъ пошлинъ. 47809 *а.* — Денежный сборъ по Ставропольской губерніи за штемпельную бумагу для судебно-медицинскихъ и медико-полицейскихъ актовъ. 48047. — Инструкція агенту Министерства Финансовъ въ Красноводскѣ по засвидѣтельствованію актовъ. 48280. — Порядокъ свидѣтельствованія актовъ со времени вступленія нотаріусовъ и старшихъ нотаріусовъ въ отправленіе ихъ обязанностей въ округѣ Казанской судебной палаты и въ Смоленской губерніи. 48641.—Совершеніе крѣпостнаго акта на уступку городу Москвѣ корпуса московскихъ присутственныхъ мѣстъ, безъ платежа крѣпостныхъ пошлинъ. 48800 *а.* — Объ усадебныхъ участкахъ, предоставленныхъ въ западныхъ губерніяхъ, по люстраціоннымъ актамъ, въ безплатное владѣніе нижнимъ воинскимъ чинамъ. 48806. — Установленіе въ пользу городскихъ и гминныхъ кассъ въ губерніяхъ Царства Польскаго сборовъ съ засвидѣтельствованія и явки разнаго рода актовъ. 49002.

Т. XLVI (1871). Взысканіе крѣпостныхъ пошлинъ съ послѣдне состоявшейся на торгахъ продаваемому имуществу цѣны, безъ включенія въ оную недоимокъ. 42187 *а.* —

Освобожденіе Ревельскаго благотворительнаго общества отъ уплаты крѣпостныхъ пошлинъ за пріобрѣтенный симъ обществомъ для состоящей въ вѣдѣніи его школы домъ. 48808 *a*. — Взысканіе крѣпостныхъ пошлинъ съ суммы недоимокъ, числящихся на владѣльцахъ продаваемыхъ съ публичныхъ торговъ имѣній. 49222. — Взысканіе крѣпостныхъ пошлинъ при продажѣ имѣній въ девяти западныхъ губерніяхъ. 49698. — Обязаны ли нотаріусы при совершеніи или засвидѣтельствованіи акта не въ своей конторѣ, а внѣ оной, означать это въ самомъ актѣ или засвидѣтельствованіи. 49884. — Порядокъ удостовѣренія въ подлинности тѣхъ домашнихъ актовъ въ Закавказскомъ краѣ, кои утверждены, вмѣсто подписи, печатями. 50181.

Т. XLVII (1872). Совершеніе купчей крѣпости на пріобрѣтенный для Елисаветинской клинической больницѣ участокъ земли безъ платежа крѣпостныхъ пошлинъ. 49062 *a*. — Совершеніе государственными крестьянами деревни Тетериной, Клинскаго уѣзда, Московской губерніи, крѣпостнаго акта на промѣнъ крестьянской земли, безъ уплаты крѣпостныхъ пошлинъ. 49091 *a*. — Пріобрѣтеніе въ собственность общины сестеръ милосердія дома и совершеніе на оный купчей крѣпости безъ взысканія крѣпостныхъ и гербовыхъ пошлинъ. 49226 *a*. — Продажа въ Днѣпровскомъ уѣздѣ князьямъ: Ціоху и Тенгису Дадешкаліани участка земли съ разсрочкою уплаты за оную денегъ въ теченіе двадцати лѣтъ безъ процентовъ и совершеніе купчей безъ уплаты крѣпостныхъ пошлинъ. 49254 *a*. — Пріобрѣтеніе С.-Петербургскимъ совѣтомъ дѣтскихъ пріютовъ въ 6-й линіи Васильевскаго острова въ С.-Петербургѣ дома и освобожденіе онаго отъ издержекъ по совершенію купчей крѣпости и отъ платежа податей. 49264 *a*. — Пріобрѣтеніе въ городѣ Ораніенбаумѣ мѣста подъ постройку зданій для родильнаго и дѣтскаго пріютовъ безъ платежа крѣпостныхъ и гербовыхъ пошлинъ и освобожденіе зданій пріютовъ отъ платежа городскихъ повинностей. 49564 *a*. — Освобожденіе С.-Петербургскаго дома милосердія отъ уплаты крѣпостныхъ, гербовыхъ и другихъ пошлинъ по совершенію купчей крѣпости на пріобрѣтенный имъ въ Петербургской части домъ. 49620 *a*. — Освобожденіе общества доставленія почлежныхъ пріютовъ въ С.-Петербургѣ отъ платежа крѣпостныхъ, канцелярскихъ и судебныхъ пошлинъ. 51028.

Т. XLVIII (1873). Освобожденіе чешскихъ поселенцевъ, принявшихъ русское подданство, отъ уплаты крѣпостныхъ пошлинъ, при совершеніи актовъ по переходу къ нимъ имѣній и земель въ западныхъ губерніяхъ отъ польскихъ землевладѣльцевъ. 52296.

Т. XLIX (1874). Выдача новыхъ копій съ ликвидаціонныхъ табелей и данныхъ. 53273.—Предоставленіе станичнымъ сходамъ установлять особый сборъ за внесеніе разнаго рода актовъ въ книгу сдѣлокъ и договоровъ. 53449.

Т. L (1875). Временный порядокъ выдачи залоговыхъ свидѣтельствъ и данныхъ на имѣнія, находящіяся въ пяти сѣверо-восточныхъ уѣздахъ Вологодской губерніи. 54570. — Освобожденіе Покровской общины сестеръ милосердія отъ платежа крѣпостныхъ пошлинъ. 55335.

Т. LI (1876). О невзиманіи крѣпостныхъ пошлинъ съ актовъ о пріобрѣтеніи земскими учрежденіями имуществъ для подвѣдомственныхъ имъ заведеній общественнаго призрѣнія. 55444.—Объ утвержденіи крѣпостныхъ актовъ. 55791.—О порядкѣ совершенія крѣпостныхъ актовъ при обмѣнѣ земель между крестьянами-собственниками и другими лицами. 56639.

См. Договоры.

КРѢПОСТНЫЯ ПОШЛИНЫ. — *См.* Пошлины крѣпостныя.

КУЗНЕЦЫ.

Т. XLIV (1869). Исключеніе изъ штатовъ Тифлисской и Ставропольской жандармскихъ командъ кузнецовъ. 47537.

КУЛАЧНЫЕ БОИ.

Т. XIV (1839). Запрещаются въ казенныхъ селеніяхъ кулачные бои. 12165, *ст 30*.

КУМЫСЪ и КУМЫШКА.

Т. II (1827). О предоставленіи Вотякамъ, обитающимъ въ Вятской губерніи, права свободнаго куренія кумышки. 987, *услов. пит. сбор. въ великоросс. губ. § 225*.

Т. V (1830). О предоставленіи Вотякамъ, обитающимъ въ Вятской губерніи, права свободнаго варенія кумышки. 3664, *усл. для содерж. пит. сбор. въ великоросс. губ. и Кавк. области съ 1831 по 1835 годъ, § 278*.

Т. IX (1834). На какомъ основаніи предоставляется Вотякамъ, обитающимъ въ Вятской губерніи, свободное куреніе кумышки. 7206, *§ 349*.

Т. XIII (1838). На какомъ основаніи предоставляется Вотякамъ, обитающимъ въ Вятской губерніи, свободное куреніе кумышки. 11313, *§ 354*.

Т. XVII (1842). На какомъ основаніи предоставляется Вотякамъ, обитающимъ въ Вятской губерніи, свободное куреніе кумышки. 15750, *§ 349*.

Т. XXI (1846). О куреніи кумышки Вотяками Вятской губерніи. 19614, *§ 251*.—Инородческимъ народамъ дозволяется дѣлать кумысъ и кумысное вино. 20051, *§ 70*.—О выдѣлываемой обитающими въ Вятской губерніи Вотяками кумышки. 20056.

Т. XXII (1847). Разрѣшеніе, какъ поступать съ корчемною кумышкою. 20900.

Т. XXV (1850). Правила для производства куренія Вотяками кумышки. 24058, *§ 287*.—Дозволеніе иновѣрческимъ народамъ въ Сибири выдѣлывать кумысъ. 24060, *§ 68*.—Запрещеніе курить кумышку. *Тамъ же*, *§ 70*.—Киргизамъ дозволяется дѣлать кумысъ. 24398, *§ 29*.

Т. XXIX (1854). Дозволеніе иновѣрческимъ народамъ въ Сибири дѣланія кумыса, для домашняго обихода, и воспрещеніе куренія и продажи кумышки. 27954, *§§ 50 и 52*.

Т. XXX (1855). Отдача подъ полицейскій надзоръ Вотяковъ, обвиняемыхъ въ нарушеніи правилъ по дозволенной имъ выкуркѣ кумышки. 29465.

Т. XXXI (1856). Дозволеніе Киргизамъ дѣлать кумысъ и кумысное вино для собственнаго ихъ употребленія, не считая сего подрывомъ питейному откупу. 30910, *§ 29*.

КУПАЛЬНИ.

Т. XXXVII (1862). Разрѣшеніе содержателямъ купаленъ распивочной продажи питей. 38151.

Т. XLVIII (1873). Уставъ акціонернаго общества черноморскихъ купаленъ въ городѣ Евпаторіи. 52041.—Продленіе срока подписки на акціи общества черноморскихъ купаленъ въ городѣ Евпаторіи и исключеніе изъ числа учредителей общества: Гг. Де-Лаграматика, Мангуби, Мартена, Айвазу и Подгородникова. 52686.

КУПЕЧЕСКІЕ ПРИКАЗЧИКИ И АРТЕЛЬЩИКИ.

Т. I (1825 — 1827). Уменьшеніе цѣны приказчичьихъ свидѣтельствъ 1-го класа и отмѣна таковыхъ же свидѣтельствъ 2-го класса. 458, *п. 4*.

Т. II (1827). О взысканіи съ купеческихъ приказчиковъ, обличенныхъ въ неимѣніи надлежащихъ свидѣтельствъ. 1208. — О предоставленіи на волю хозяевъ давать приказчикамъ кредитныя довѣренности или нѣтъ и о наблюденіи, чтобы подъ видомъ приказчика никто не производилъ собственнаго торга. 1631, *п. 3*.

Т. III (1828). О дозволеніи пропускать за границу по плакатнымъ паспортамъ приказчиковъ и работниковъ, ѣдущихъ съ товарами. 1720. — О пропускѣ за границу по 1829 годъ суда-рабочихъ людей, слѣдующихъ пограничными рѣками, съ одними краткосрочными пас-

портами, установленными указомъ 1827 г. Декабря 6 (1393). 1831.

Т. VI (1831). Запрещеніе биржевымъ маклерамъ быть у кого либо постоянными приказчиками. 4255, *§ 55.*—О порядкѣ опредѣленія сиротъ С.-Петербургскаго сиротскаго дома, изъ купеческаго и мѣщанскаго состоянія, къ купцамъ для ученія въ лавкахъ обязанностямъ сидѣльцевъ или занятіямъ въ конторахъ. 4729, *§§ 111—122—127, 128, 129.*—Объ акцизѣ съ купеческихъ приказчиковъ и сидѣльцевъ въ обѣихъ столицахъ. 4897.

Т. VII (1832). Запрещеніе владѣльцамъ фабрикъ и заводовъ быть приказчиками у тѣхъ лицъ, коимъ они отдали въ аренду тѣ фабрики и заводы. 5128.—О дозволеніи нанимать вольныхъ приказчиковъ для употребленія при комиссіонерахъ, заготовляющихъ провіантъ въ магазины Московской губерніи и для Кавказскаго корпуса. 5179.

Т. VIII (1833). О сборѣ въ пользу города Вятки съ приказчиковъ и сидѣльцевъ изъ крестьянъ по 25 руб. съ каждаго. 5949.

Т. IX (1834). Кредитныя письма, отъ хозяевъ приказчикамъ даваемыя, свидѣтельствовать въ городскихъ думахъ или ратушахъ. 6977.

Т. X (1835). Воспрещеніе Якутамъ быть приказчиками у купцовъ безъ свидѣтельствъ на то установленныхъ. 8857, *п.* 2.

Т. XXVIII (1853). Выдача приказчикамъ купцовъ г. Красноборска, Вологодской губерніи, свидѣтельствъ и билетовъ на торговыя заведенія изъ тамошней городовой ратуши. 27524.—Порядокъ выдачи изъ Усть-Каменогорскаго хозяйственнаго управленія торговыхъ свидѣтельствъ приказчикамъ тамошнихъ купцовъ. 27684.—Права Кяхтинскаго градоначальника по разбору исковъ купцовъ съ работниками. 27685.

Т. XXX (1855). Выдача изъ думы Вознесенскаго посада (Шуйскаго уѣзда, Владимірской губерніи) купеческимъ приказчикамъ свидѣтельствъ и билетовъ на торговыя заведенія. 29002. — Выдача изъ Ренпиской и Килійской городовыхъ ратушъ купеческимъ приказчикамъ свидѣтельствъ на право торговли и билетовъ на торговыя заведенія. 29134.

КУПЕЧЕСКІЯ КНИГИ.

Т. I (1825—1827). О порядкѣ довзысканія невнесенныхъ въ свое время пошлинъ съ купеческихъ книгъ. 263.

Т. IX (1834). Положеніе о купеческихъ книгахъ. 7187.

Т. X (1835). Запрещеніе Евреямъ вести купеческія книги на языкѣ Еврейскомъ. 8054, *§ 18.*

КУПЕЧЕСКОЕ МОРЕПЛАВАНІЕ.

Т. I (1825—1827). Порядокъ выдачи судовыхъ патентовъ Измаильскому купечеству. 367.—Правила о продажѣ россійскими подданными своихъ судовъ иностранцамъ въ портахъ чужихъ державъ и въ россійскихъ. 401.—Запрещеніе судамъ Американской компаніи заходить въ портъ Чичаговъ, что на островѣ Нукагивѣ. 717.

Т. II (1827). О выдачѣ свидѣтельствъ частнымъ лицамъ на вновь построенные ими корабли и другія суда, на крѣпостной бумагѣ по цѣнѣ вновь построеннаго корабля или другаго судна, объявленной хозяиномъ по совѣсти. 853.—Учрежденіе особаго комитета для ободренія купеческаго мореходства. 873.—О дозволеніи купечеству на ихъ собственныхъ, построенныхъ въ Россіи, кораблях, посылать экипажъ по ихъ желанію, изъ русскихъ и изъ иностранныхъ матросовъ. 971.

Т. III (1828). О свободномъ плаваніи по Каспійскому морю россійскихъ и персидскихъ купеческихъ судовъ. 1791, *трактат. съ Перс. ст. VIII.*—О разрѣшеніи Измаильскому коммерческому суду выдавать патенты на россійскія суда, поднимающія менѣе 60 ластовъ груза. 1869.—О пропускѣ въ балтійскіе порты по таможеннымъ квитанціямъ о заплатѣ зундскихъ пошлинъ, всѣхъ судовъ, идущихъ изъ мѣстъ совершенно здоровыхъ. 2044.

Т. IV (1829). Объ отмѣнѣ для отходящихъ судовъ паспортовъ адмиралтейскихъ, градоначальническихъ и выдаваемыхъ отъ конторъ надъ портомъ. 3039.—О предоставленіи купеческимъ судамъ, какъ россійскимъ, такъ и всѣхъ державъ, состоящихъ въ дружбѣ съ Портою, свободнаго хода черезъ Константинопольскій каналъ и Дарданельскій проливъ. 3128, *трактат. съ Турціею, ст. VII.* — О предписаніи консуламъ, чтобы они свидѣтельствовали всѣ карантинные паспорты, выдаваемые судамъ, идущимъ изъ мѣстъ, въ указѣ 22 Мая 1828 года непомѣщенныхъ. 3231.

Т. V (1830). Дополнительное постановленіе о торговомъ судостроеніи и мореходствѣ. 3485. — Учрежденіе въ городѣ Одессѣ новой страховой компаніи на 5 лѣтъ, для застрахованія товаровъ и судовъ, плавающихъ по морямъ и рѣкамъ. 3742.—Учрежденіе въ оном же городѣ второй страховой компаніи подъ названіемъ Греческой страховой конторы для застрахованія судовъ и товаровъ. 3743.—Дозволеніе грузить корабли въ табельные дни. 3877.

Т. VI (1831). Обязанности корабельныхъ маклеровъ и диспашеровъ при С.-Петербургскомъ портѣ по разнымъ предметамъ, до коммерческаго водоходства относящимся. 4255, *§§ 101—158.*—Объ облегченіяхъ для судовъ, входящихъ во время рейса въ черноморскіе порты. 4300, *ст. V.*—Объ освобожденіи пароходовъ С.-Петербургскаго и Любскаго общества отъ платежа въ С.-Петербургѣ ластовыхъ сборовъ каждый разъ и о взиманіи оныхъ одинъ разъ въ навигацію за приходъ и отходъ каждаго парохода. 4612. — О крейсированіи военнымъ судамъ около береговъ Абхазіи и Каспійскаго моря для защиты торговаго мореходства. 4622, *§ 19.*—О назначеніи флотскихъ чиновъ на купеческія суда съ разрѣшенія начальника Главнаго Морскаго Штаба. 4784.—О распространеніи правилъ, изданныхъ для Кронштадтскаго штуроваго общества, на таковое же С.-Петербургское. 4837.

Т. VII (1832). О продолженіи еще на два года дозволенія выдавать изъ Черноморской и Азовской таможенъ паспорты на отплытіе подъ россійскимъ флагомъ судамъ, не имѣющимъ узаконеннаго числа матросовъ изъ русскихъ подданныхъ. 5140.—Объ утвержденіи составившейся въ городѣ Одессѣ на 5 лѣтъ третьей компаніи для застрахованія судовъ и товаровъ подъ наименованіемъ: Страховой конторы друзей торговцевъ. 5162.—Шкиперамъ о потерпѣнныхъ аваріяхъ дѣлать явку въ 24-хъ-часовый срокъ публичному нотаріусу и объяснять въ декларацiяхъ; самые же протесты дѣлать въ теченіи семи дней со дня прихода въ портъ. 5370.—О дозволеніи производить заграничную торговлю на судахъ, принадлежащихъ Грекамъ, переселившимся изъ Турціи въ Россію. 5431.

Т. IX (1834). Трактатъ съ правительствомъ Соединенныхъ Американскихъ Штатовъ о торговлѣ и мореплаваніи. 6737.—Учрежденіе обществъ, или цеховъ, вольныхъ матросовъ въ городахъ Алешкахъ и Никополѣ для пользы Черноморскаго купеческаго мореплаванія. 6745.—Положеніе о Херсонскомъ училищѣ торговаго мореплаванія. 6788. — О продолженіи до 1840 года дозволенія выдавать изъ черноморскихъ и азовскихъ таможенъ паспорты на отплытіе россійскихъ судовъ, хотя бы на оныхъ и не было установленнаго числа русскихъ матросовъ. 7125.—Правила удовлетворенія убытковъ отъ поврежденія казенными судами купеческихъ и обратно. 7656.

Т. X (1835). Отмѣна сбора съ коммерческихъ судовъ за выгрузку балласта и порядокъ надзора за таковою выгрузкою. 7981.—Установленіе въ пользу города Керчи денежнаго сбора съ кораблей и каботажныхъ судовъ за погрузку и выгрузку товаровъ. 8041.—Учрежденіе компаніи содержанія пароходства для плаванія по россійскимъ портамъ Балтійскаго моря. 8062.

Т. XI (1836). Взиманіе въ пользу города Астрахани сбора съ частныхъ судовъ, отправляющихся въ море съ разнымъ грузомъ. 9133.—Освобожденіе въ остзейскихъ портахъ иностранныхъ кораблей и каботажныхъ судовъ отъ платежа нѣкоторыхъ сборовъ. 9201.—Поясненіе правилъ о торговомъ судостроеніи и мореходствѣ относительно продажи купеческихъ судовъ. 9202.—Объ отпускѣ коммерче-

скимъ судамъ, имѣющимъ плаваніе по Каспійскому морю орудій и боевыхъ спарядовъ. 9452.

Т. XII (1837). Производство ссуды на постройку каботажныхъ судовъ для плаванія на Азовскомъ морѣ. 10423. — Дозволеніе хозяевамъ и шкиперамъ каботажныхъ судовъ замѣнять при наймѣ матросовъ, контракты разсчетными листами. 10559.

Т. XIV (1839). Дозволеніе россійскимъ судамъ выходить изъ остзейскихъ портовъ за границу, хотя бы не было установленнаго числа русскихъ матросовъ. 12060.—Учрежденіе общества мореплаванія и торговли на Черномъ морѣ и съ Востокомъ. 12095.—Правила, на основаніи коихъ допускается образованіе въ казенныхъ селеніяхъ Новороссійскаго края вольныхъ матросскихъ обществъ. 12860.

Т. XV (1840). Выдача патентовъ россійскимъ купеческимъ судамъ на плаваніе по Дунаю въ турецкихъ и австрійскихъ владѣніяхъ. 13930.—Взиманіе сборовъ съ россійскихъ и финляндскихъ судовъ въ шведскихъ и норвежскихъ портахъ по таксѣ, установленной въ 1839 году. 13946.

Т. XVI (1841). О сборѣ при выдачѣ патентовъ на плаваніе по рѣкѣ Дунаю. 14637.

Т. XVIII (1843). Трактатъ, заключенный между Россіею и Англіею о торговомъ мореплаваніи. 16677.—Дополненіе нѣкоторыхъ статей устава купеческаго судоходства. 17327.

Т. XXVII (1852). Измѣненіе нѣкоторыхъ статей устава торговаго о мореплаваніи и судостроеніи. 25901.—Правила о приходѣ судовъ изъ-за границы на всемъ протяженіи восточнаго берега Чернаго моря между Кубанью и г. Редутъ-Кале. 26548.

Т. XXVIII (1853). Шкипера и экипажъ, предназначаемые къ каботажному плаванію между Анапою и укрѣпленіемъ Св. Николая. 27004.—Употребленіе разноцвѣтныхъ огней на купеческихъ судахъ, во избѣжаніе столкновеній. 27075.—Взаимныя права и обязанности мореходныхъ купеческихъ судовъ римскихъ и россійскихъ на основаніи новаго торговаго условія, заключеннаго съ Папскимъ правительствомъ. 27100.—Отвѣтственность хозяевъ и корабельщиковъ буксирующихъ судовъ за вредъ и убытки, причиненные при буксированіи. 27396.

Т. XXIX (1854). Взысканіе ластовыхъ сборовъ по количеству груза, кораблемъ взятаго. 28133.—Обязанность учениковъ Рижскаго училища торговаго мореплаванія, выпущенныхъ изъ онаго съ званіемъ штурмановъ, ихъ помощниковъ и шкиперовъ, непремѣнно заниматься мореплаваніемъ на купеческихъ судахъ. 28353.—Уставъ Рижскаго лоцманскаго цеха. 28760.

Т. XXX (1855). Дарованіе покровительства и посредничества финляндскимъ сельскимъ обывателямъ, занимающимся перевозкою грузовъ и кладей изъ С.-Петербурга въ Финляндію и обратно. 29228.—Установленіе особаго ластоваго сбора съ коммерческихъ судовъ, приходящихъ къ Архангельскому порту. 29998.

Т. XXXI (1856). Правила довольствія содержаніемъ отъ морскаго вѣдомства морскихъ офицеровъ, увольняемыхъ для службы на коммерческихъ судахъ. 30634.—Декларація, обмѣненная $\frac{28\text{ Августа}}{9\text{ Сентября}}$ 1856 года между Россіею и Сардиніею, о возстановленіи дѣйствія существовавшихъ между сими государствами постановленій о торговомъ мореплаваніи. 30990.—Продолженіе взиманія особаго ластоваго сбора съ отходящихъ изъ Риги купеческихъ судовъ. 31045.—Распространеніе на офицеровъ: корпуса корабельныхъ инженеровъ, инженеръ-механиковъ и прочихъ командъ морскаго вѣдомства правила объ увольненіи флотскихъ офицеровъ и штурмановъ для службы на коммерческихъ судахъ. 31163.

Т. XXXII (1857). Каботажное плаваніе иностранныхъ судовъ, поднимающихъ не болѣе десяти ластовъ, между портами Черноморской береговой линіи отъ укрѣпленія Св. Николая до Анапы. 32029.

Т. XXXIII (1858). Нѣкоторыя постановленія, относящіяся до каботажнаго плаванія. 33713.

Т. XXXIV (1859). Дозволеніе иностраннымъ судамъ, въ навигацію 1859 года, каботажнаго плаванія на Восточномъ берегу Чернаго моря между Николаевскимъ постомъ и Гаграми. 34407.—Измѣненіе нѣкоторыхъ постановленій таможеннаго устава касательно каботажнаго плаванія. 34630.

Т. XXXV (1860). Разрѣшеніе иностраннымъ судамъ каботажнаго (на 1860 годъ) плаванія у восточнаго берега Чернаго моря между Николаевскимъ постомъ и Гаграми. 35534.—Продолженіе на навигацію 1860 года дѣйствія правилъ 16 Іюня 1859 года о каботажномъ плаваніи. 35731.—Дозволеніе русскимъ шкиперамъ и матросамъ привозить изъ-за границы товары для продажи и закупать россійскія произведенія для отвоза за границу. 35799.

Т. XXXVI (1861). Примѣненіе дѣйствія 1-й статьи трактата о торговлѣ и мореплаваніи, заключеннаго съ Франціею $\frac{9}{14}$ Іюня 1857 года, къ подданнымъ германскихъ государствъ, участвующихъ въ таможенномъ союзѣ, подъ условіемъ совершеннаго взаимства для россійскихъ подданныхъ, проживающихъ въ тѣхъ государствахъ. 36683.—Разрѣшеніе иностраннымъ судамъ каботажнаго, въ навигацію 1861 года, плаванія у восточнаго берега Чернаго моря между Николаевскимъ постомъ и Гаграми. 36934.—Продолженіе дѣйствія правилъ, 16 Іюня 1859 года, о каботажномъ плаваніи. 37037.—Продолженіе ластоваго сбора съ отходящихъ изъ Риги купеческихъ судовъ. 37341.

Т. XXXVII (1862). Трактатъ, заключенный Россіею съ Турціею о торговлѣ и мореплаваніи. 38480.

Т. XXXVIII (1863). Отмѣна обязательнаго пріема на торговыя суда воспитанниковъ училища торговаго мореплаванія. 39783.—Трактатъ, заключенный $\frac{4}{16}$ Іюля 1863 года между Его Величествомъ Императоромъ Всероссійскимъ и Его Величествомъ Королемъ Бельгійцевъ о выкупѣ Шельдской пошлины. 40078.

Т. XL (1865). Правила о порядкѣ выдачи патентовъ на Русскій флагъ. 42238.

Т. XLI (1866). Порядокъ выдачи заграничныхъ паспортовъ воспитанникамъ, кончившимъ курсъ въ училищахъ торговаго мореплаванія, а также русскимъ шкиперамъ и штурманамъ. 43253.

Т. XLII (1867). Введеніе въ употребленіе на нашихъ военномъ и коммерческомъ флотахъ новой общенародной системы морскихъ сигналовъ. 44115.—Порядокъ признанія шкиперовъ и штурмановъ въ сихъ званіяхъ и правила для производства испытаній на званіе шкипера и штурмана. 44775.

Т. XLIX (1874). Трактатъ о мореплаваніи, заключенный между Россіею и Франціею. 53856.

Т. L (1875). Трактатъ о мореплаваніи, заключенный $\frac{4}{16}$ Мая 1874 года между Россіею и Перуанскою республикою. 54737.

См. Суда. Флотъ.

КУПЛЯ и ПРОДАЖА.

Т. I (1825—1827). Запрещеніе маклерамъ и нотаріусамъ принимать къ запискѣ условія о продажѣ состоящихъ въ уѣздахъ недвижимыхъ имѣній; запрещеніе допускать по таковымъ условіямъ ко владѣнію имѣніемъ безъ совершенія формальной купчей. 183, *п. 1.*—О невзиманіи пошлинъ съ покупки и продажи недвижимыхъ имуществъ, принадлежащихъ воспитательнымъ домамъ или обращаемыхъ ими въ продажу по просроченнымъ закладнымъ. 332.—Взаимныя обязанности комиссіи сооруженія храма въ имя Христа Спасителя въ Москвѣ и лицъ, продавшихъ ей недвижимыя имѣнія, по штрафамъ и искамъ, на сихъ имѣніяхъ состоящимъ, и порядокъ судопроизводства по спорамъ объ оныхъ. 365.—Правила о продажѣ россійскими подданными своихъ судовъ иностранцамъ въ портахъ чужихъ державъ и въ россійскихъ. 401.—Обязанность наслѣдниковъ выдавать купчія крѣпости въ силу заключенныхъ умершимъ владѣльцемъ запродажныхъ условій. 701.

Т. II (1827). При пріобрѣтеніи казною

отъ частныхъ лицъ имѣній дѣлать предварительныя условія, кому платить узаконенныя пошлины и деньги за гербовую бумагу для написанія купчей. 896.—Объ обращеніи въ казенное вѣдомство помѣщичьихъ крестьянъ, у коихъ послѣ продажи ихъ владѣльцемъ земли, остается оной менѣе 4½ десятинъ на душу. 906.—Правила для совершенія купчихъ на продажу имѣній, заложенныхъ въ опекунскихъ совѣтахъ. 1118.—О гербовыхъ пошлинахъ при совершеніи крѣпостей на продажу имѣній. 1401.—Порядокъ совершенія купчихъ, въ коихъ вмѣстѣ съ уступкою имѣнія переводятся на покупщика долги и другіе платежи за продавца. 1491.—Дозволеніе повѣтовымъ судамъ принимать къ запискѣ всякіе акты о продажѣ имѣній, безъ ограниченія цѣны, но съ тѣмъ, чтобы оными не предоставлялось права владѣнія имѣніемъ. 1524.—Запрещеніе ямщикамъ Московской Слободы продавать свои дома въ посторонніе руки, кромѣ своего сословія. 1552.

Т. III (1828). Правила о продажѣ населенныхъ имѣній, заложенныхъ въ заемномъ банкѣ. 1710, *ст. 7, 8.*—Правила совершенія актовъ на покупку домовъ въ горномъ городѣ Барнаулѣ. 1960, *учр. о управл. Колывано-Воскрес. заводовъ, §§ 189, 190.*—О совершеніи купчихъ крѣпостей на земли, покупаемыя удѣльными крестьянами, на имя Департамента Удѣловъ. 2062.—О предписаніи гражданскимъ палатамъ, чтобы купчія крѣпости на имѣнія, въ столицахъ состоящія, совершаемы были въ другихъ губерніяхъ не иначе, какъ по свидѣтельствамъ градской думы той столицы, въ коей продава мое имѣніе находится. 2178.

Т. IV (1829). Правила о продажѣ родовымъ наслѣдникомъ имѣнія, буде на оное въ послѣдствіи откроется домашнее завѣщаніе. 3134.

Т. V (1830). Правила о куплѣ и продажѣ мореходныхъ судовъ, въ Россіи построенныхъ. 3485. *§§ 54—56.*—Объ уничтоженіи купчей крѣпости на имѣніе, во владѣніе которымъ покупщикъ не былъ введенъ, и которое оставалось во владѣніи продавца. 3836.

Т. VI (1831). О дозволеніи совершить въ малороссійскихъ присутственныхъ мѣстахъ акты, представленные отъ казаковъ на продажу или закладъ ихъ земель, до полученія указа 23 Ноября 1828 года, и о воспрещеніи впредь совершать оные. 4371.—На какомъ основаніи малороссійскимъ казакамъ, переселяющимся въ Анапу, дозволяется продавать собственныя ихъ земли. 4376. — Что наблюдать присутственнымъ мѣстамъ при представленіи церковнослужителями къ совершенію крѣпостныхъ актовъ, на продажу какого либо имѣнія. 4384.—Деньги за припечатаніе въ вѣдомостяхъ статей о явленныхъ и совершенныхъ купчихъ взыскивать за каждую особо при самомъ совершеніи оныхъ, и доставлять въ сенатское казначейство вмѣстѣ съ объявленіями. 4402, *ст. I.*—О взысканіи крѣпостныхъ пошлинъ съ городскихъ недвижимыхъ имѣній, продаваемыхъ по взаимнымъ сдѣлкамъ и условіямъ частныхъ лицъ между собою. 4787.—О дозволеніи помѣщичьимъ крестьянамъ въ Грузіи, продаваемымъ съ публичныхъ торговъ и по частнымъ сдѣлкамъ, откупаться отъ крѣпостнаго права. 4882.

Т. VII (1832). Правила продажи башкирскихъ земель въ Оренбургскомъ краѣ. 5287, *пп. 2—5.*—Основанія, на коихъ дозволяется малороссійскимъ казакамъ продавать владѣемыя ими земли. 5758, *ст. II, пп. 1, 5, 6.*—Запрещеніе попечителямъ и кураторамъ покупать иски другихъ заимодавцевъ, участвующихъ въ конкурсной массѣ несостоятельнаго должника. 5463, *§ 44.*—Объ образѣ исполненія въ остзейскихъ губерніяхъ указа 24 Ноября 1821 года о взысканіи пошлинъ съ актовъ на продажу недвижимыхъ имѣній и другихъ сдѣлокъ. 5638.—Право содержателя участка оброчной казенной земли передать пользованіе онымъ другому лицу посредствомъ продажи. 5724, *§ 29.*—О дозволеніи лѣснымъ стражамъ пріобрѣтать покупкою въ собственность свою земли и угодья. 5869, *§ 79.*

Т. VIII (1833). Правила продажи земель въ Таврическомъ полуостровѣ. 5994, *ст. I.*—Запрещеніе крѣпостныхъ людей обращать въ продажу при взысканіяхъ по закладнымъ и по частнымъ долговымъ обязательствамъ, равно продавать ихъ отдѣльно отъ семействъ какъ съ землею, такъ и безъ земли. 6163.—Право изобрѣтателя продавать предметъ, на который выдана привилегія, а равно и самую привилегію. 6588, *§ 5.*

Т. IX (1834). Право получившихъ въ Закавказскомъ краѣ земли для разведенія разныхъ растеній продавать оныя другимъ лицамъ. 7016.—Дозволеніе посылать къ печатанію публикаціи о казенныхъ продажахъ имѣній, кромѣ Сенатскихъ Прибавленій, и въ другихъ періодическихъ изданіяхъ. 7172. — Платежи при купляхъ и продажахъ иностранною монетою производить не иначе, какъ по добровольному между обѣихъ сторонъ согласію. 7218, *п. 2 а.*—Платежъ въ куплѣ и продажѣ наличной зависитъ отъ взаимныхъ добровольныхъ условій и словесныхъ соглашеній продавца и покупщика. 7442, *п. 2.*

Т. X (1835). Запрещеніе нойонамъ-владѣльцамъ и аймачнымъ зайсангамъ продавать подвластныхъ имъ Калмыковъ. 7560 а, *§ 141.*—Дозволеніе совершать купчія крѣпости во всякой гражданской палатѣ на продаваемыя заемщиками сохранной казны недвижимыя имѣнія, съ переводомъ долга на покупщиковъ. 7826.—Относительно продажи и покупки маломѣрныхъ мѣстъ въ С.-Петербургѣ. 7893, *ст. III.*—Дозволеніе Евреямъ покупать земли отъ казны или частныхъ людей въ чертѣ постоянной ихъ осѣдлости. 8054, *§ 55.*—Право помѣщичьихъ крестьянъ или дворовыхъ людей въ Грузіи, продаваемыхъ отдѣльно безъ земли, выкупаться на волю. 8078.—Какимъ лицамъ бывшей польской шляхты дозволяется вновь пріобрѣтать дворянскія имѣнія. 8086.—Запрещеніе въ закавказскихъ провинціяхъ продавать въ холопы отъ мужей женъ, отъ родителей дѣтей и отъ братьевъ сестеръ. 8138, *п. 22.* — Порядокъ продажи донскихъ помѣстныхъ недвижимыхъ имѣній. 8163, *прил. I, §§ 145—153.*—Разрѣшеніе помѣщикамъ въ землѣ войска Донскаго продажи селеній своихъ всѣмъ тѣмъ, кои имѣютъ право владѣть заселенными имѣніями. 8172, *п. 4.* — Предоставленіе Одесскому коммерческому суду продажи всякихъ имѣній, кромѣ деревень. 8186, *§ 12.* — Въ отвращеніе совершенія крѣпостныхъ актовъ на имѣнія, состоящія подъ опекою, по расточительности владѣльцевъ ихъ, налагать на оныя при учрежденіи опекъ немедленно запрещеніе. 8394.—Мѣры къ обезпеченію платежа податей за дворовыхъ людей, или крестьянъ безъ земли, оставляемыхъ владѣльцами за собою при продажѣ ихъ имѣній. 8447. — Запрещеніе, налагаемое на имѣніе, отданное въ аренду или содержаніе, по случаю взятой впередъ части арендной суммы, не препятствуетъ владѣльцу къ продажѣ того имѣнія. 8476, *п. 2, в.*—Ручательство помѣщиковъ за крестьянъ ихъ по работамъ и поставкамъ, не лишаетъ помѣщиковъ права продажи ихъ имѣній. 8541, *п. 1.* — Запрещеніе царапамъ, или свободнымъ земледѣльцамъ Бессарабской области, пріобрѣтать земли безъ совершенія установленныхъ актовъ. 8566 б, *п. 4.*—Какія лица освобождаются отъ платежа пошлинъ при продажѣ въ горныхъ городахъ домовъ. 8707.

Т. XI (1836). Порядокъ продажи купеческихъ судовъ. 9202. — Пополненіе *ст. 885* Свода Законовъ (т. X) касательно продажи имѣнія, состоящаго подъ запрещеніемъ, подъ опекою или въ секвестрѣ. 9254.—Какъ поступать, если одно и то же имѣніе будетъ продано разнымъ лицамъ. 9256.—Запрещеніе отчуждать въ частное владѣніе населенныя имѣнія города Смоленска и принадлежащихъ къ оному людей. 9323.—Дозволеніе заемщикамъ приказовъ общественнаго призрѣнія продавать изъ заложенныхъ имѣній крестьянъ на выводъ безъ земли. 9385.—Воспрещеніе входить съ представленіями о дозволеніи продажи рекрутскихъ квитанцій. 9410. — Правила при разрѣшеніи казначеямъ вѣдомства Министерства Внутреннихъ Дѣлъ продажи недвижимыхъ имѣній. 9418.—Измѣненіе существующаго порядка для свидѣтельствъ на заложенныя въ заемномъ банкѣ имѣнія при переходѣ сихъ послѣднихъ изъ одного владѣнія въ другое. 9571.—Правила

продажи поссессіонныхъ горныхъ заводовъ. 9699, *ст. IV.*—Совершеніе купли и продажи акцій. 9763, *§ 29.*—Право содержателя аптеки продавать оную. 9808, *§ 28.*

Т. XII (1837). Дозволеніе совершать въ уѣздныхъ судахъ акты на продажу Башкирцами вотчинныхъ земель и другихъ угодій на сумму до 1.000 руб. 9906.—Обязанности гражданскихъ палатъ и другихъ мѣстъ, совершающихъ купчія крѣпости, включать показаніе продающаго, о томъ, сколько имѣно долговыхъ рекрутскихъ частей переходитъ вмѣстѣ съ продающимися крестьянами. 9910.—Запрещеніе нижнимъ чинамъ, состоящимъ въ гражданскомъ вѣдомствѣ, покупки домовъ. 10355.—Воспрещеніе покупки и продажи акцій С.-Петербургскаго водопроводнаго общества не за наличныя деньги. 10827, *§ 11.*

Т. XIII (1838). О воспрещеніи продажи частными людьми промессовъ на облигаціи польскихъ займовъ. 10860. — Означеніе движимости, которую можетъ владѣлецъ продать отдѣльно отъ заложенныхъ въ кредитныхъ установленіяхъ имѣній. 10879.—Воспрещеніе съ 1840 года продажи промессовъ на облигаціи польскихъ займовъ. 11043. — Форма купчимъ крѣпостямъ, выдаваемымъ покупщикамъ проданныхъ съ публичнаго торга въ опекунскихъ совѣтахъ недвижимыхъ населенныхъ имѣній. 11161.—Отобраніе документовъ россійскихъ судовъ, продаваемыхъ иностранцамъ, для отсылки въ таможню. 11541.—Дозволяется продавать имѣніе, заложенное въ сохранной казнѣ воспитательнаго дома. 11579, *ч. I, §§ 120, 123, 124.*—О воспрещеніи совершать купчія крѣпости крестьянамъ о переуступкѣ зачетныхъ рекрутскихъ квитанцій, безъ предварительнаго разрѣшенія Министерства Государственныхъ Имуществъ. 11631.

Т. XIV (1839). Воспрещеніе владѣльцамъ Закавказскаго края продавать находящихся тамъ крѣпостныхъ людей и крестьянъ. 11926.—Взиманіе съ покупщиковъ изъ казны поіезуитскихъ имѣній крѣпостныхъ пошлинъ. 12218.—О двухпроцентныхъ деньгахъ, предоставленныхъ консульствамъ съ цѣны продаваемыхъ за границею россійскихъ судовъ. 12294.—Дозволеніе при перепродажахъ товаровъ, по обоюдному согласію покупщика и перепродавца, включать въ торговыхъ маклерскихъ запискахъ условіе: безъ оборота на продавца. 12824.—Выдача бывшимъ удѣльнымъ, а нынѣ казеннымъ поселянамъ, на пріобрѣтенныя ими покупкою земли, купчихъ крѣпостей, совершенныхъ на имя Департаментовъ Удѣловъ и Государственныхъ Имуществъ. 12944.—Запрещеніе нижнимъ чинамъ, водворенным въ казенныхъ селеніяхъ, перепродавать въ посторонніе руки получаемый ими въ пособіе лѣсъ и строеніе, изъ онаго возводимыя. 12958, *п. 2.* — Дозволеніе Евреямъ въ Могилевской и Витебской губерніяхъ покупать земли. 13032.

Т. XV (1840). О домахъ, принадлежащихъ офицерамъ и частнымъ лицамъ внутри селеній округовъ военнаго поселенія, при продажѣ оныхъ на сломъ. 13352.

Т. XVI (1841). Воспрещеніе продажи крѣпостныхъ людей отдѣльно отъ семействъ, и о приписке ихъ къ населеннымъ имѣніямъ. 14152.—Палатѣ государственныхъ имуществъ въ Закавказскомъ краѣ предоставляется право постановлять опредѣленія о продажѣ ветхихъ казенныхъ строеній и движимыхъ казенныхъ вещей. 14157, *§ 46.*

Т. XVIII (1843). Уничтоженіе неправильно совершенныхъ купчихъ крѣпостей на людей, проданныхъ такимъ лицамъ, которые не владѣютъ населенными имѣніями. 16486.

Т. XIX (1844). Жители помѣщичьихъ мѣстечекъ Бессарабской области могутъ домъ свой и другое строеніе продать. 18453, *§§ 11, 13.*

Т. XXIII (1848). Продажа ексдивизорскихъ участковъ въ домахъ отъ одного владѣльца другому. 22362.

Т. XXIV (1849). Продажа иностранныхъ судовъ русскимъ подданнымъ. 23631.

Т. XXV (1850). Порядокъ передачи участковъ земли, раздаваемыхъ Министерствомъ Государственныхъ Имуществъ въ чиншевое пользованіе. 24207.

Т. XXVIII (1853). Порядокъ продажи имѣній, состоящихъ подъ опекою за злоупотребленіе помѣщичьей власти. 27046, *ст. 2 и 3.*

Т. XXIX (1854). Порядокъ продажи принадлежащаго слабоумнымъ движимаго имущества, подверженнаго порчѣ и тлѣнію. 27860.—Дозволеніе владѣльцамъ Алапаевскихъ горныхъ заводовъ производить въ поссессіонныхъ дачахъ добычу и продажу жернового камня. 28097.—Правила составленія росписокъ въ полученіи задатковъ и порядокъ возвращенія самыхъ задатковъ, даваемыхъ при продажѣ недвижимыхъ имѣній между частными лицами. 28323.—Предоставленіе Министру Финансовъ допускать отсрочки для продажи заложовъ до конца нынѣшняго откупнаго въ привилегированныхъ губерніяхъ четырехлѣтія, т. е. по 1855 годъ. 28357. — Порядокъ продажи зачетныхъ квитанцій, полученныхъ за поступившихъ въ рекруты подочередныхъ или поджеребьевыхъ людей. 28844.

Т. XXXIII (1858). Воспрещеніе продажи донскихъ населенныхъ имѣній лицамъ, не принадлежащимъ къ сословію войска Донскаго. 32968. — Отмѣна запрещенія продажи негодныхъ амуничныхъ вещей въ Царствѣ Польскомъ и западныхъ губерніяхъ. 33124.—Продолженіе еще на три года, продажи конфискованнаго чая на основаніи правилъ 23 Ноября 1854 года. 33505. — Правила продажи земель малороссійскихъ казаковъ лицамъ не казачьяго происхожденія. 33837.—Порядокъ совершенія крѣпостныхъ актовъ по довѣренностямъ, выдаваемымъ на продажу не одного, а нѣсколькихъ имѣній. 33996.

Т. XXXIV (1859). Дозволеніе Мекленбургъ-Стрелицкимъ подданнымъ баронамъ Лефортъ продать принадлежащее имъ въ Виленской губерніи имѣніе Германишки. 34044. — Отмѣна взиманія однопроцентной пошлины при покупкѣ иностранныхъ судовъ. 34224.—Порядокъ продажи хлѣба изъ сельскихъ запасныхъ магазиновъ, въ Западной Сибири, въ случаѣ неномѣрнаго тамъ возвышенія цѣнъ на хлѣбъ. 34574. — Продажа надворному совѣтнику Поклевскому-Козелло пермскихъ казенныхъ винокуренныхъ заводовъ Ертарскаго и Талицкаго. 34813.

Т. XXXV (1860). Продажа домовъ въ бывшей Московской ямской слободѣ (въ С.-Петербургѣ) лицамъ всѣхъ сословій. 35352.—Продажа въ частныя руки нѣкоторой части пустопорожнихъ казенныхъ земель въ Западной Сибири. 35653.—Новая форма купчей крѣпости на продаваемыя въ кредитныхъ установленіяхъ просроченныя населенныя имѣнія. 35948.—Предоставленіе компаніи Нарвскихъ мануфактуръ продавать какъ движимое, такъ и недвижимое имущество и совершать нужные для сего крѣпостные и другіе акты. 36338.

Т. XXXVI (1861). Порядокъ отчужденія, передачи по наслѣдству и отдачи въ залогъ и аренду населенныхъ помѣщичьихъ земель и имѣній, по изданіи положеній о крестьянахъ, вышедшихъ изъ крѣпостной зависимости. 36674.—Порядокъ продажи гербовой бумаги при магистратѣ въ городѣ Николаевѣ. 37530.—Разрѣшеніе продавать помѣщику Вологодской губерніи Дружинину съ Леденгскаго казеннаго солеваренаго завода варничный песокъ, для приготовленія стекла. 37532.—Отмѣна постановленія, воспрещающаго на торгахъ оптовую покупку жизненныхъ припасовъ до окончанія времени, назначеннаго для розничной продажи оныхъ. 37652.

Т. XXXVII (1862). Порядокъ прокормленія и продажи, въ С.-Петербургѣ, секвестрованнаго и пригульнаго домашняго скота. 37895.—Разсрочка взысканія суммъ, недовырученныхъ отъ продажи бердянскихъ строеній, поступившихъ залогомъ по казеннымъ откупамъ, подрядамъ и поставкамъ. 38150.—Допущеніе продажи табачныхъ издѣлій подъ прежними бандеролями, до 1 Ноября сего года, изъ лавокъ и другихъ торговыхъ заведеній. 38218.—Порядокъ сохраненія и продажи земель и усадьбъ, остающихся за переселеніемъ казаковъ на передовыя линіи западной части Кавказскаго хребта. 38256, *§ 105 и др. § 118 и др.*—Порядокъ погашенія банковаго долга

при продажѣ крестьянамъ земли изъ имѣній, заложенныхъ въ кредитныхъ установленіяхъ. 38261.—Порядокъ продажи въ губерніяхъ остзейскихъ имѣній, принадлежащихъ малолѣтнымъ. 38433.—Измѣненіе нѣкоторыхъ постановленій устава лѣснаго, касательно отпуска лѣса изъ казенныхъ дачъ для продажи за границу. 38795.—Разрѣшеніе при продажѣ съ публичныхъ торговъ принадлежащихъ погорѣльцамъ домовъ, обезпечивающихъ ссуды, выданныя изъ государственнаго казначейства, числящійся по симъ ссудамъ долгъ переводить на покупщика, на тѣхъ же основаніяхъ, на коихъ ссуда была выдана. 38956.—Предоставленіе Министерству Государственныхъ Имуществъ права дѣлать, для продажи лѣса, оцѣнку онаго по разстояніямъ, соотвѣтствующимъ различнымъ мѣстнымъ условіямъ. 39022.—Правила касательно сохраненія и продажи усадьбъ казаковъ Кубанскаго войска, остающихся по переселеніи послѣднихъ на передовыя линіи, и порядокъ выдачи паспортовъ или видовъ государственнымъ крестьянамъ и другимъ лицамъ постороннаго вѣдомства, купившимъ усадьбы у означенныхъ казаковъ, а равно и полученіе съ сихъ лицъ денежныхъ повинностей. 39065.

Т. XXXVIII (1863). Дозволеніе уменьшать размѣръ посаженной пошлины за земли, купленныя иногородными лицами въ Кубанскомъ казачьемъ войскѣ. 39246.—Разрѣшеніе биржевымъ маклерамъ при Архангельской и С.-Петербургской биржахъ совершенія маклерскихъ на продажу товаровъ записокъ по письменнымъ приказамъ иногородныхъ купцовъ. 39786.—Порядокъ продажи лѣса изъ корабельныхъ и запасныхъ лѣсовъ Архангельской, Вологодской и Олонецкой губерній. 40234.—Сроки для продажи недвижимыхъ имуществъ въ Таганрогскомъ градоначальствѣ, Херсонской и Таврической губерніяхъ. 40297.—Отмѣна взысканія пошлинъ при совершеніи купчихъ крѣпостей на имѣнія, заложенныя въ бывшемъ заемномъ банкѣ. 40399.

Т. XXXIX (1864). Назначеніе княгинѣ Гогенлоге, урожденной княжнѣ Витгенштейнъ, годоваго срока на продажу имѣній ея, въ Россіи находящихся. 35271 а.—Продолженіе княгинѣ Гогенлоге, урожденной княжнѣ Витгенштейнъ, трехлѣтняго срока на продажу имѣній ея, въ Россіи находящихся. 36680 а.—Продолженіе дѣйствія Высочайше утвержденныхъ, 11 Мая 1860 года, правилъ на продажу лѣса изъ казенныхъ дачъ. 40490.—Продолженіе, еще на два года, Княгинѣ Гогенлоге, урожденной княжнѣ Витгенштейнъ, срока на продажу принадлежащихъ ей въ Россіи имѣній. 40556 а.—Продажа домовъ съ землею въ ямскихъ слободахъ въ городѣ Москвѣ лицамъ всѣхъ сословій. 41152.—Порядокъ совершенія въ Эзельскомъ уѣздномъ судѣ купчихъ на продаваемые крестьянамъ земельные участки. 41340.

Т. XL (1865). Измѣненіе порядка утвержденія купчихъ контрактовъ на продаваемые крестьянамъ, въ Лифляндской губерніи, арендные участки. 41804. — Порядокъ продажи участковъ крестьянской и мызной земель на островѣ Эзелѣ и порядокъ заключенія купчихъ контрактовъ. 41820, *ст. 25—40.*

Т. XLI (1866). Разрѣшеніе Скопинскому городскому банку покупать и продавать какъ за свой счетъ, такъ и по порученію третьихъ лицъ, за коммисію, государственныя процентныя бумаги, а также акціи и облигаціи, пользующіяся гарантіею Правительства или городскаго общества. 43571.—Продажа крестьянскихъ участковъ въ заставныхъ имѣніяхъ Лифляндской и Курляндской губерній. 43818.—По дѣлу о разрѣшеніи продажи находящихся за границею имѣній, принадлежащихъ малолѣтнимъ дѣтямъ графовъ Ферзенъ. 43837.

Т. XLII (1867). Порядокъ совершенія сдѣлокъ на выкупъ и пріобрѣтеніе земель временнообязанными крестьянами Кутаисской губерніи. 44180.

Т. XLIII (1868). Разрѣшеніе губернскимъ правленіемъ Западнаго края назначать экстренныя присутствія для окончанія торговъ на имѣнія, подлежащія обязательной продажѣ. 45389.—Срокъ для взноса денегъ за купленныя въ западныхъ губерніяхъ съ торговъ имѣнія лицами, коимъ назначены для сей цѣли ссуды отъ общества взаимнаго поземельнаго кредита. 45390.—Порядокъ совершенія купчихъ крѣпостей на имѣнія, проданныя съ торговъ въ сохранныхъ казнахъ. 45548.—Разрѣшеніе продажи назначенныхъ въ Западной Сибири 65 участковъ казенной земли и прекращеніе назначенія тамъ земель для раздачи по Всемилостивѣйшимъ пожалованіямъ. 46143.

Т. XLIV (1869). Порядокъ продажи общественныхъ башкирскихъ земель. 46750.—Дозволеніе помѣщикамъ Булгаринымъ и Фонъ-Штрикъ продать крестьянамъ арендныя земли. 47463.

Т. XLVI (1871). Правила о продажѣ состоящихъ въ вѣдѣніи казны земель въ губерніяхъ: Варшавской, Калишской, Кѣлецкой, Ломжинской, Люблинской, Петроковской, Плоцкой, Радомской, Сувалкской и Сѣдлецкой. 49763.—Правила о продажѣ Уральскихъ казенныхъ горныхъ заводовъ. 50048.

См. ПРОДАЖА СЪ ПУБЛИЧНАГО ТОРГА.

КУПЦЫ.

Т. I (1825—1827). О неустраненіи купцовъ 1-й гильдіи отъ избранія въ члены судоходной расправы и ея отдѣленій. 37.—О билетахъ на жительство людямъ, записывающимся въ купечество, до окончанія о томъ дѣлъ. 42.—Предоставленіе купцамъ всѣхъ гильдій провоза черезъ днѣстровскія таможни и заставы всякихъ россійскихъ и бессарабскихъ товаровъ и произведеній, кромѣ вина и водокъ. 65.—Дозволеніе купцамъ 3-й гильдіи Енисейской губерніи торга во всей той губерніи по одному свидѣтельству. 106.—Разрѣшеніе иностранцамъ вступленія въ подданство Россіи для записки въ гильдіи. 121.—О порядкѣ показыванія въ вѣдомостяхъ умершихъ купцовъ и купеческихъ родственниковъ и о неозначеніи сихъ послѣднихъ въ выдаваемомъ начальнику семейства свидѣтельствѣ на торговлю. 396, *п. 1.*—Условія къ увольненію мѣщанъ въ купечество, относительно къ платежу ими податей за родственниковъ ихъ, умершихъ въ мѣщанствѣ. *п. 2.*—Убавленіе цѣнъ за свидѣтельства купцовъ 3-й гильдіи въ уѣздныхъ и заштатныхъ городахъ и въ мѣстечкахъ. 458, *п. 1.*—Опредѣленіе, на какомъ основаніи могутъ быть допускаемы къ купеческому торгу мѣщане, неполучившіе отъ своихъ обществъ увольненій для записки въ гильдіи. *п. 8.*—Разрѣшеніе перечисленія купцовъ изъ одного города въ другой по однимъ непросроченнымъ паспортамъ. *п. 9.*—О повинностяхъ купцовъ, вступающихъ въ казенные подряды, откупы или поставки. *п. 10.*—Право воспитанниковъ коммерческаго училища благороднаго происхожденія записываться временно въ купечество. 509.—О сохраненіи женамъ и дочерямъ умершихъ купцовъ званія купеческихъ вдовъ и дочерей, но безъ правъ торговли, если онѣ не запишутся въ гильдію своимъ лицомъ. 606.—О пріисканіи средствъ ко введенію купцовъ сибирскихъ губерній въ тотъ же платежъ на земскую повинность, какимъ обложено купечество во внутреннихъ губерніяхъ. 617.—О присвоеніи впредь купцамъ, по жалуемымъ имъ орденамъ и гражданскимъ чинамъ, одного личнаго дворянства. 640.—Опредѣленіе суммы, какая должна быть взимаема съ удѣльныхъ крестьянъ, желающихъ перейти въ купечество. 721.—Опредѣленіе правъ купечества разныхъ гильдій по содержанію трактирныхъ заведеній въ С.-Петербургѣ. 793, *полож. о тракт. завед., § 16.*

Т. II (1827). Запрещеніе принимать купцовъ и ихъ дѣтей въ статскую службу, кромѣ купечества 1-й гильдіи. 1469, *ст. 1, п. 1.*—О приглашеніи къ слѣдствіямъ, производимымъ въ частяхъ города Москвы, въ случаѣ прикосновенности купцовъ и мѣщанъ, вмѣсто ратмановъ магистрата, словесныхъ судей. 1587.—О повинностяхъ купцовъ 3-й гильдіи, записанныхъ въ льготныхъ губерніяхъ въ мѣстечкахъ того уѣзда, гдѣ состоитъ губернскій городъ. 1631, *п. 1.*—О невзиманіи городскаго акциза съ заѣзжихъ купцовъ въ тѣхъ городахъ, гдѣ не положено онаго закономъ. 1631, *п. 5.*—Означеніе родственниковъ, которыхъ дозво-

ляется числить въ общемъ семейномъ капиталѣ. *п. 6.*—Дозволеніе всѣмъ имъ открывать торговый домъ цо одному свидѣтельству, хотя бы они жили въ разныхъ домахъ. *п. 7.*—О правахъ купцовъ 3-й гильдіи по внутренней закупкѣ товаровъ. *п. 11.*—Дозволеніе фабрикантамъ и заводчикамъ купеческаго званія состоять впредь въ 3-й гильдіи и ограниченіе въ такомъ случаѣ ихъ правъ. *п. 14.*—Дозволеніе нарвскимъ бюргерамъ и ремесленникамъ записываться въ купечество во всякое время года. 1635.

Т. III (1828). Объ обязанности начальника Камчатки наблюдать, чтобы никто, неимѣющій права на торговлю, особенно изъ служащихъ чиновниковъ, никакого торга не производилъ. 1755, *п. 2.*—О возвратѣ купцамъ и торгующимъ крестьянамъ переплаченныхъ ими, сверхъ положенныхъ по указу 1827 Декабря 21 (1631), пошлинъ за свидѣтельства на право торговли. 1798.—О распространеніи правилъ о переходѣ удѣльныхъ крестьянъ въ купечество, на крестьянъ дворцовыхъ конскихъ заводовъ. 1899.—О порядкѣ перехода въ купечество крестьянъ, приписанныхъ къ Колывано-Воскресенскимъ горнымъ заводамъ. 1960, *учрежд. о управл. сихъ заводовъ, ∫ 334.*—Условія на коихъ купцамъ 1-й и 2-й гильдій изъ Евреевъ дозволяется пріѣздъ въ Москву. 1965.—О предоставленіи питомцамъ воспитательнаго дома, поселяемымъ въ Саратовской губерніи, права вступать въ купечество наравнѣ съ казенными крестьянами. 1985, *п. 5.*—О взысканіи съ купцовъ недоимки, по земскимъ повинностямъ числящейся. 2124.—О считаніи пріемышей, воспитываемыхъ купцами, до совершеннолѣтія, въ купеческомъ званіи и о причисленіи таковыхъ въ купечество, если отъ воспитателей объявлены будутъ особые капиталы. 2136.—О льготѣ, дарованной купцамъ Западной Сибири. (1631). 2282.—О допущеніи купеческихъ дѣтей, не отдѣленныхъ отъ родителей, къ переходу въ мѣщанство. 2291.—О взысканіи при отдѣленіи купцами дѣтей отъ семейнаго капитала однопроцентныхъ денегъ въ томъ только случаѣ, когда глава семейства при жизни своей передастъ весь капиталъ, а самъ, не показавъ другаго, поступилъ въ мѣщане. 2559.

Т. IV (1829). О дозволеніи пользоваться льготою купцамъ и мѣщанамъ льготныхъ городовъ Новороссійскаго края, пріобрѣвшимъ въ оныхъ дома покупкою. 2596.—О неосвобожденіи иногородныхъ купцовъ, имѣющихъ по торговымъ промысламъ постоянное въ ономъ городѣ или мѣстечкѣ по 10-ти-лѣтъ и болѣе пребываніе, отъ денежныхъ складокъ на отправленіе квартирной повинности. 2757.—О дозволеніи Оренбургской губерніи купцамъ 2-й и 3-й гильдій пользоваться правомъ заграничнаго торга, еще втеченіи пяти лѣтъ. 2870.—О правахъ купцовъ, пожалованныхъ 8-ми-классными чинами или орденами, владѣть заселеннымъ недвижимымъ имѣніемъ. 2909.—О дворянскомъ правѣ лицъ купеческаго сословія, пожалованныхъ орденами до состоянія положенія 30 Октября 1826 года. 3021.—О невключеніи золота и серебра въ слиткахъ, а также и монеты въ число суммы 300.000 руб., назначенной для ежегодной торговли купцовъ 2-й гильдіи. 3030.—О дарованіи на 5 лѣтъ льготы купцамъ города Бобруйска отъ платежа въ казну гильдейскихъ повинностей за право торговли. 3059.—О дозволеніи купцамъ 3-й гильдіи въ Западной Сибири производить заграничную торговлю. 3212.—О выдачѣ купеческимъ женамъ, отправляющимся вмѣстѣ съ дѣтьми для богомолія въ Кіевъ и другія мѣста, одного плакатнаго паспорта. 3232.—О льготѣ, дарованной купцамъ города Бобруйска. 2391.—О дозволеніи водворившимся въ Камчаткѣ купцамъ пользоваться правами 1-й и 2-й гильдій по заграничному торгу. 3382.—О дозволеніи торгующему на Кяхтѣ купечеству избирать въ компаніоны купцовъ всѣхъ трехъ гильдій. 3382.

Т. V (1830). О податяхъ и повинностяхъ съ купцовъ и мѣщанъ, проживающихъ въ Мамадышскомъ уѣздѣ Казанской губерніи. 3462.—Россійскіе штурманы и шкиперы, экзаменованные и одобренные, освобождаются отъ выбора въ городскія службы, хотябы они по званію купцовъ и подлежали оной. 3485, *∫ 24.* Дозволеніе отпускать по просьбамъ купцовъ 1-й и 2-й гильдій, на корабли ихъ, построенные въ Россіи, флотскихъ унтеръ-офицеровъ и матросовъ. *∫ 55.* Дозволеніе покупать иностранныя суда однимъ купцамъ 1-й и 2-й гильдій. *∫ 57.*—О распространеніи правъ дворянства на купеческихъ дѣтей, рожденныхъ до полученія россійскихъ орденовъ отцами ихъ, коимъ оные пожалованы были до состоянія положенія 30 Октября 1826 года. 3507.—Объ освобожденіи свободныхъ хлѣбопашцевъ, перечисляющихся въ купцы, отъ платежа податей по прежнему званію. 3513.—О предоставленіи льготы купцамъ города Динабурга на 5 лѣтъ. 3677.—О предоставленіи Одесскому градоначальнику права на выдачу билетовъ для жительства лицамъ, причисляющимся въ тамошнее купечество. 3821.—О льготѣ, предоставленной купцамъ Бессарабской области. 3952.—О распространеніи льготы, дарованной уѣзднымъ городамъ Западной Сибири, на купцовъ 3-й гильдіи городовъ Тобольска и Омска. 3973.—О допущеніи купцовъ къ заключенію съ казною обязательствъ, на сумму, приносящую той гильдіи, въ которую кто записанъ. 4007, *∫∫ 5, 11.*—Объ отсрочкѣ торгующимъ въ Кяхтѣ купцамъ платежа по выданнымъ за пошлины векселямъ. 4133 *а.*—Правила для избранія въ Харьковскій институтъ благородныхъ дѣвицъ воспитанницъ изъ дочерей купцовъ Слободско-Украинской губерніи. 4185.—О порядкѣ записыванія въ книги паспортовъ и билетовъ, выдаваемыхъ магистратами и ратушами купцамъ и мѣщанамъ. 4210.—О непріемѣ въ придворные пѣвчіе, безъ Высочайшаго разрѣшенія купцовъ 2-й и 3-й гильдій и дѣтей ихъ. 4225.

Т. VI (1831). Время, проведенное купцами въ разныхъ должностяхъ по предохранительнымъ мѣрамъ отъ холеры, вмѣнить имъ въ настоящую службу. 4247.—Биржевые маклера при С.-Петербургскомъ портѣ состоятъ въ 3-й гильдіи. 4255, *∫ 9.*—Избраніе опыхъ предоставляется только купцамъ 1-й и 2-й гильдій, *∫ 11.*—О распространеніи льготы, дарованной положеніемъ 26 Января 1829 года купцамъ, переселяющимся въ городъ Пятигорскъ, отъ взноса съ гильдейскихъ капиталовъ процентныхъ денегъ, и на всѣхъ тѣхъ купцовъ города Георгіевска, кои водворились въ Пятигорскѣ прежде состоянія означеннаго положенія. 4329.—О штрафѣ съ купцовъ, за допущеніе ими подъ своимъ именемъ торговать другимъ лицамъ. 4349.—О дарованіи купцамъ города Николаева новыхъ льготъ. 4361.—О ссудѣ купцамъ городовъ Епифани и Ефремова, разореннымъ отъ пожара. 4372.—Для припечатанія въ вѣдомостяхъ объявленій о купцахъ, необъявившихъ капиталовъ, присылать въ сенатскую типографію одно общее объявленіе по каждому городу, платя деньги изъ городскихъ доходовъ. 4402, *ст. I.*—Правомъ транзитной торговли персидскимъ шелкомъ чрезъ Астрахань и Таганрогъ въ разныя заграничныя мѣста имѣть пользоваться одно только Россійское купечество 1-й и 2-й гильдій. 4403.—О выдачѣ торгующимъ при С.-Петербургской биржѣ купцамъ, для временныхъ отлучекъ изъ столицы, паспортовъ безъ поручительства. 4458.—О разныхъ облегченіяхъ, даруемыхъ купцамъ въ мѣстахъ, болѣе другихъ потерпѣвшихъ отъ холеры. 4462, *п. 2.*—О дозволеніи купцамъ 3-й гильдіи учреждать ренсковые погреба и производить пивовареніе въ заштатныхъ городахъ и посадахъ, гдѣ учреждены думы и ратуши. 4465.—О невзысканіи однопроцентнаго сбора съ гильдейскихъ капиталовъ умершихъ купцовъ, надъ имѣніями коихъ учреждены конкурсы. 4478.—О разсрочкѣ штрафовъ и взысканій по гильдейской части, предоставляемой разрѣшенію Министра Финансовъ. 4538, *ст. 4.*—О дозволеніи купцамъ 2-й гильдіи, торгующимъ подъ одною общею фирмою, производить заграничную торговлю на сумму, соразмѣрную числу свидѣтельствъ товарищей, компанію составляющихъ. 4553.—Объ обложеніи денежнымъ сборомъ на отправленіе постойной повинности жительствующихъ въ Новгородѣ болѣе 10 лѣтъ иногородныхъ и тамошнихъ купцовъ, неимѣющихъ въ семъ городѣ собственныхъ домовъ. 4568.—О правилахъ для вы-

дачи паспортовъ купцамъ Бессарабской области. 4631.—Объ освобожденіи на нѣкоторое время отъ гильдейскихъ повинностей купцовъ 1-й и 2-й гильдій, которые устроятъ Екатеринославской губерніи въ уѣздахъ: Славяносербскомъ, Бахмутскомъ и Ростовскомъ, чугунные, желѣзные или мѣдные заводы, или же учредятъ правильныя разработки каменнаго угля. 4634, *п. 3.*—Купцы всѣхъ трехъ гильдій свободны отъ рекрутства, доколѣ они въ купеческомъ сословіи пребываютъ. 4677, *§ 10, п. 1.* — О предоставленіи Министру Финансовъ входить съ представленіями объ увольненіи фабричныхъ мастеровыхъ для записки въ купечество не въ Комитетъ Министровъ, а въ Правительствующій Сенатъ. 4687.—Во всеподданнѣйшихъ донесеніяхъ губернаторовъ по обревизованіи губерніи означать о количествѣ купеческихъ капиталовъ текущаго года въ сравненіи съ предъидущимъ. 4689, *п. 19.* — О порядкѣ пріема купеческихъ дѣтей обоего пола въ С.-Петербургскій сиротскій домъ и о распредѣленіи оныхъ по достиженіи ими надлежащаго возраста. 4729, *§§ 2, 12—15, 71—154.*— Объ опредѣленіи сиротъ С.-Петербургскаго сиротскаго дома къ купцамъ, для ученія въ лавкахъ обязанностямъ сидѣльцевъ или занятіямъ въ конторахъ. *§§ 111—122.*—О правилахъ, по коимъ свободные хлѣбопашцы, неокончившіе всѣхъ обязанностей своихъ къ прежнему помѣщику, могутъ переходить въ купечество. 4816.—Кто именно изъ купцовъ и на какомъ основаніи можетъ водвориться въ казенныхъ и старостинскихъ селеніяхъ и мѣстечкахъ. 4817, *п. 4.*—Объ участіи купцовъ-Евреевъ въ платежѣ податей и повинностей за неимущихъ мѣщанъ. 4876.—О невозбраненіи лицамъ купеческаго сословія, получившимъ какой бы то ни было чинъ не по порядку службы, вступать въ гражданскую службу, съ тѣмъ ограниченіемъ, что они должны прослужить четыре года до производства въ первый классный чинъ. 4881.—Купецъ, желающій завести вольную почту, долженъ представить свидѣтельство о благонадежности своей отъ городской думы или ратуши своего города. 4883, *§ 4.*—Объ акцизномъ сборѣ съ купцовъ и дѣтей ихъ, производящихъ торговлю и находящихся въ приказчикахъ и сидѣльцахъ. 4897.—О допущеніи въ западныхъ губерніяхъ купцовъ къ торговлѣ и къ содержанію лавокъ и рейсковыхъ погребовъ во владѣльческихъ городахъ и мѣстечкахъ, по условіямъ, съ владѣльцами оныхъ заключеннымъ. 5003.—О присылкѣ изъ казенныхъ палатъ въ Министерство Финансовъ донесеній объ однихъ только перечисляющихся въ купеческое сословіе. 5014.—Таврическимъ магометанскимъ духовнымъ не воспрещается вступать въ купеческое званіе, съ исключеніемъ изъ духовнаго. 5033, *§ 9.*

Т. VII (1832). О выдачѣ плакатныхъ паспортовъ женамъ и семействамъ купцовъ 3-й гильдіи, слѣдующихъ на богомолье, безъ означенія примѣтъ. 5061.—Владѣльцы заводовъ и фабрикъ, отдающіе оныя въ аренду, освобождаются отъ записки въ гильдію и обязанность сія падаетъ на арендаторовъ. 5128.—О вспомоществованіи купцамъ города Астрахани и Кавказской области по торговымъ ихъ оборотамъ. 5196. *ст. 2.*—О дозволеніи Московскому купеческому обществу соорудить памятникъ Московскому Военному Генералъ-Губернатору князю Голицыну въ знакъ признательности общества за полезныя распоряженія, къ благосостоянію сего сословія относящіяся. 5223.—О выдачѣ купцамъ 1-й и 2-й гильдій сибирскихъ губерній паспортовъ на два года и о мѣрѣ обезпеченія платежа слѣдующихъ съ нихъ за другой годъ повинностей. 5214.—О правахъ воспитанниковъ Санктпетербургскаго практическаго технологическаго института изъ дѣтей купцовъ 3-й гильдіи. 5245, *§ 5.*—О выгодахъ, предоставляемыхъ по торговлѣ купцамъ, желающимъ поселиться въ какомъ либо заведеніи на сѣверовосточномъ берегу Чернаго моря. 5275. — Случаи, въ коихъ даруется потомственно почетное гражданство лицамъ купеческаго сословія. 5284, *§§ 8, 9.*—Обязанность городской думы, въ случаѣ перехода купца изъ одного города въ другой, увѣдомлять городскую думу послѣдняго города о всѣхъ дѣлахъ, къ которымъ тотъ купецъ былъ прикосновенъ. 5333.—Объ освобожденіи маклеровъ повѣдомству путей сообщенія отъ записки въ гильдію. 5381.—О дарованіи льготы въ уплатѣ гильдейскихъ повинностей тѣмъ, кои втеченіи 5 лѣтъ приступятъ къ учрежденію въ Бѣлорусскомъ краѣ значительной фабрики. 5438.—О пріемѣ въ учрежденную въ Черниговѣ рисовальную школу дѣтей купцовъ. 5457, *п. 1.*—Уставъ о торговой несостоятельности. 5463.—О пріемѣ дѣтей купцовъ въ школу межевщиковъ, при лѣсномъ институтѣ учрежденную. 5486, *§ 2.*—Объ устраненіи купцовъ, получившихъ ордена, отъ права участвовать въ дѣлахъ дворянскихъ собраній. 5530, *п. 2.*— Объ оштрафованіи бессарабскихъ льготныхъ купцовъ, подающихъ въ таможни объявленія объ отправленіи товаровъ, не имъ принадлежащихъ. 5554.—О предоставленіи управамъ благочинія, учрежденнымъ при казенныхъ горныхъ заводахъ, выдавать паспорты купцамъ, живущимъ въ тѣхъ заводахъ. 5613.—Объ освобожденіи записавшихся въ купечество ямщиковъ съ ихъ семействами отъ поставки рекрутъ натурою, пока въ семъ званіи пребываютъ съ обязанностію отправлять всѣ денежныя повинности по ямскому званію. 5641.— О правахъ и обязанностяхъ купечества, торгующаго при Санктпетербургской биржѣ. 5648. *§§ 5, 7, 9, 10, 11, 33, 36, 40, 57, 58, 63, 66.*—О порядкѣ выбора членовъ въ карантинное правленіе отъ купечества. 5690, *§§ 10, 11, 12.*—О представленіи дѣлъ по карантиннымъ преступленіямъ Министру Внутреннихъ Дѣлъ, если подсудимый будетъ купецъ 1-й и 2-й гильдій. *§ 379.*—О нераспространеніи указа 1830 года Февраля 27 на дѣтей тѣхъ купцовъ, кои до 30 Октября 1826 года пожалованы орденами, съ точнымъ ограниченіемъ, чтобы по оным дворянства имъ не присвоивать. 5760.— О потребованіи отъ казенныхъ крестьянъ, записывающихся въ купечество, удостовѣреній, постановленныхъ въ указѣ 24 Октября 1804 года. 5842, *п. 1.*—О дозволеніи отдавать купцамъ въ оброчное содержаніе принадлежащія городамъ земли, *пп. 14, 15.*

Т. VIII (1833). О правахъ на дворянство купцовъ, занимавшихъ въ возвращенныхъ отъ Польши губерніяхъ должности въ магистратахъ до Манифеста 27 Марта 1793 года. 5887.— О городскихъ повинностяхъ иногородныхъ и заѣзжихъ купцовъ въ сибирскихъ губерніяхъ. 6068.—Какъ поступать съ канцелярскими служителями изъ купеческихъ дѣтей, оказавшимися нерадивыми къ службѣ и неспособными къ отправленію оной. 6107, *ст. 2 а и в.*— Право купцовъ не включать сыновей своихъ за непочтеніе въ семейное гильдейское ихъ свидѣтельство и тѣмъ обращать ихъ въ мѣщане. 6108, *п. 1.*—Разрѣшеніе принимать въ топографы въ одну роту военно-топографическаго депо, въ С.-Петербургѣ находящуюся, на правахъ вольноопредѣляющихся, недорослей изъ дѣтей купцовъ первыхъ двухъ гильдій. 6145.—Обязанность городскихъ думъ и магистратовъ, при выдачѣ свидѣтельствъ купцамъ, желающимъ получить почетное гражданство, собирать справки, не подвергались ли просители несостоятельности и не опорочены ли они судебными приговорами. 6167. — Дозволеніе принимать въ военную службу, на правѣ вольноопредѣляющихся, тѣхъ токмо купцовъ 1-й и 2-й гильдій, кои состояли въ гильдіи болѣе 12 лѣтъ сряду. 6210.—О переписи купцовъ. 6265, *§ 6.* Порядокъ составленія о нихъ ревизскихъ сказокъ. *§ 18 а.* Наказаніе сказко-подателей изъ купцовъ за умышленную утайку душъ. *§ 72.* Ограниченіе перехода купцовъ въ другія губерніи и состоянія во время производства ревизіи. *§§ 88, 89.* — Положеніе о домѣ призрѣнія престарѣлыхъ и увѣчныхъ гражданъ, учреждаемомъ отъ С.-Петербургскаго купеческаго общества. 6338. — Дозволеніе крестьянамъ Демидовскаго лицея переходить въ купечество, со взносомъ съ каждой мужескаго пола души по 1000, а женскаго по 500 руб. въ пользу лицея. 6371, *п. 1.* — Дозволеніе иностраннымъ корабельщикамъ покупать у купцовъ 3-й гильдіи провизію и корабельныя потребности. 6402.—Объ освобожденіи дворянъ и другихъ лицъ, къ торговому сословію не принадлежащихъ, отъ записки въ гильдіи, по владѣнію домами съ лавками. 6437—Объ исчи-

слепіи въ таможняхъ суммы торговыхъ оборотовъ купцовъ 2-й гильдіи по прейсъ-курантамъ. 6459.—Дозволеніе купцамъ 3-й гильдіи вывозить по всей Европейской сухопутной границѣ товары, тарифомъ не запрещенные. 6483.—О сужденіи военнымъ судомъ купцовъ, которые изобличены будутъ въ кражѣ войскаго казеннаго имущества. 6515. — О крѣпостныхъ людяхъ, находящихся во владѣніи купцовъ города Смоленска. 6545.—Возведеніе въ почетное гражданство купцовъ первыхъ двухъ гильдій, состоящихъ не въ раздѣлѣ при одномъ наслѣдственномъ капиталѣ. 6674.

Т. IX (1831). Дозволеніе опредѣлять купцовъ другихъ городовъ въ должность десятскихъ при браковаціи товаровъ въ Архангельскомъ портѣ. 6711.—О воспрещеніи иностраннымъ Евреямъ записываться въ званіе иностранныхъ гостей и въ другіе торговые разряды. 6736.—Дозволеніе принимать въ число кадетъ института корпуса путей сообщенія тѣхъ токмо купеческихъ дѣтей, коихъ отцы состоять въ 1-й гильдіи не менѣе 12 лѣтъ сряду. 6764.—Дозволеніе принимать дѣтей купцовъ 3-й гильдіи въ воспитанники Херсонскаго училища торговаго мореплаванія. 6788, *§ 9.*—Порядокъ представленія къ медалямъ лицъ купеческаго сословія. 6808.—Дозволеніе Евреямъ, сосланнымъ въ Сибирь, и дѣтямъ ихъ, добровольно съ ними туда пришедшимъ, пользоваться гильдейскимъ правомъ. 6875.—Дозволеніе избирать по городу Архангельску въ разныя должности купцовъ изъ всѣхъ трехъ гильдій. 7003, *п. 1.* — Признаніе въ дворянскомъ достоинствѣ купеческихъ дѣтей, коихъ отцы были пожалованы орденами до состоянія положенія 30 Октября 1826 года, исключая рожденныхъ отъ тѣхъ лицъ, о коихъ въ грамотахъ или указахъ именно сказано, что имъ по ордену не присвоется права на дворянство. 7007, *от. I, п. 8.*—Продолженіе до 1842 года дарованнаго купцамъ 3-й гильдіи Западной Сибири права заграничной торговли, исключая кяхтинской. 7084.—Купцы 1-й и 2-й гильдіи при производствѣ надъ ними суда и постановленія приговоровъ въ Царствѣ Польскомъ, пользуются преимуществами своего состоянія. 7165, *§ 12.*—На какомъ основаніи дозволяется купцамъ вступать въ откупы; дозволеніе дворянамъ и чиновникамъ вступать въ откупы, не записываясь въ гильдіи. 7206, *§§ 363, 364;* 7207, *§§ 142, 143;* 7208, *§§ 176, 177;* 7210, *§ 98.* — Запрещеніе купцамъ, живущимъ въ казенныхъ селеніяхъ, слободахъ, посадахъ и мѣстечкахъ Полтавской, Черниговской, Кіевской и Слободско-Украинской губерній продажи питей въ домахъ ихъ и на выставкахъ. 7211, *§ 10.*—Порядокъ производства въ чинъ 14 класса лицъ купеческаго состоянія. 7224, *§§ 30, 39, 45, 61.*—Порядокъ производства въ чины домашнихъ учителей изъ дѣтей купцовъ 1-й гильдіи. 7240, *§§ 54, 55.* — Обложеніе купцовъ сборомъ съ мѣстной цѣны торговыхъ свидѣтельствъ для составленія вспомогательнаго земскаго капитала. 7297, *п. 2.* — О пріемѣ въ институтъ корпуса горныхъ инженеровъ пансіонерами дѣтей купцовъ, состоящихъ въ 1-й гильдіи не менѣе 12 лѣтъ сряду. 7298, *§§ 12, 20.* — Продолженіе на шесть лѣтъ льготы, дарованной купцамъ 3-й гильдіи уѣздныхъ городовъ губерній бѣлорусскихъ, литовскихъ, новороссійскихъ, Минской, Волынской, Подольской и Кіевской. 7324.—Льготы въ платежѣ гильдейской подати купцамъ, записаннымъ въ городѣ Кременчугѣ. 7515, *пп. 1, 2, 6, 7, 8.*—Дозволеніе магистрату заштатнаго города Плеса выдавать тамошнимъ купцамъ гильдейскія и приказчичьи свидѣтельства. 7648.

Т. X (1835). О причисленіи въ купечество сибирскихъ Киргизовъ. 7782. — Какого рода трактирныя заведенія въ С.-Петербургѣ дозволяется содержать купцамъ. 7845, *§ 23.* — О назначеніи однопроцентныхъ денегъ съ наслѣдниковъ купцовъ, состоявшихъ въ одномъ капиталѣ. 7871.—Дозволеніе выдавать измаильскимъ купцамъ и приказчикамъ ихъ торговыя свидѣтельства и билеты изъ тамошней городской думы. 7879.—Дозволеніе Кяхтинской ратушѣ выдавать тамошнимъ купцамъ и приказчикамъ ихъ торговыя свидѣтельства и билеты. 7880.—Льгота отъ платежа гильдейскихъ податей купечеству города Кіева. 7931.—Дозволеніе избирать въ депутаты Моршанской купеческой депутаціи купцовъ 3-й гильдіи и купеческихъ дѣтей. 7939. — О дозволеніи причислять купцовъ изъ другихъ мѣстъ въ Новомиргородъ и посады Новую Прагу, Новую Украинку и Новоархангельскъ. 7987 *а.*—Правила для принятія въ военную службу дѣтей финляндскихъ купцовъ. 8026.—Права Евреевъ-купцовъ. 8054, *§§ 48—53.*—Дозволеніе осѣдлымъ Самоѣдамъ записываться въ гильдіи. 8071, *§ 30.*—Дозволеніе ясырямъ, по выслугѣ установленнаго срока у владѣльцевъ, ихъ выкупившихъ, записываться въ купечество. 8133, *п. 12.*—О взиманіи съ Евреевъ-купцовъ 1-й гильдіи за торговыя свидѣтельства по 1800 руб. 8193. — Мѣра участія иногороднаго купечества въ отправленіи квартирной повинности. 8258.—Дозволеніе принимать купцовъ изъ другихъ мѣстъ въ городъ Вознесенскъ. 8323. — Освобожденіе купцовъ 2-й гильдіи, выписывающихъ зерновый хлѣбъ изъ-за границы, отъ платежа за высшія торговыя свидѣтельства. 8370.—Порядокъ усыновленія купцами ихъ воспитанниковъ. 8474.—Запрещеніе допускать жену обанкротившагося купца къ объявленію капитала впредь до окончательнаго утвержденія всѣхъ распоряженій по конкурсу. 8509.—Продолженіе дозволеннаго купцамъ 3-й гильдіи вывоза по Европейской сухопутной границѣ всякаго рода товаровъ тарифомъ незапрещенныхъ, по 1-е Января 1840 года. 8515. — О воспитанникахъ сиротскаго дома въ Калугѣ, записываемыхъ въ купеческое сословіе и опредѣляемыхъ къ купцамъ. 8689, *§§ 89, 90, 111—121.*

Т. XI (1836). О сборѣ съ купцовъ для обезпеченія народнаго продовольствія. 8782, *ст. I, ж.*—Изъятіе торгующихъ на Востокѣ россійскихъ купцовъ изъ общихъ правилъ указа 17 Апрѣля 1834 года объ отлучающихся за границу. 8801. — Порядокъ перечисленія купцовъ изъ Имперіи въ Царство Польское. 9228, *§ 9, п. 4, и § 15.*—Какимъ изъ лицъ купеческаго сословія даруется почетное гражданство потомственно. 9231. — Права смоленскихъ купцовъ на владѣніе крѣпостными людьми. 9323.—Льгота отъ платежа податей купцамъ, переселяющимся въ Пятигорскъ. 9473, *п. 2.*—Выборъ купцовъ въ должности присяжныхъ попечителей коммерческихъ судовъ. 9560.—Льгота въ платежѣ гильдейскихъ повинностей купцамъ Нижняго Новгорода. 9573. — Дозволеніе охтенскимъ поселянамъ, по достиженіи 60-ти-лѣтняго возраста, записываться въ купечество. 9580.—Распространеніе на городъ Симбирскъ льготы, дарованной купцамъ Нижняго Новгорода въ платежѣ гильдейскихъ повинностей. 9660. — Льгота купцамъ города Астрахани въ платежѣ гильдейскихъ повинностей 9661.—Порядокъ учрежденія администраціи по дѣламъ торговой несостоятельности. 9715.—Предоставленіе пользоваться правами купечества 3-й гильдіи мѣщанамъ, которые заведутъ въ Кавказской области прочную торговлю съ горскими народами. 9725.—Дозволеніе аптекарямъ, провизорамъ и аптекарскимъ помощникамъ по содержанію аптеки не записываться въ гильдію или торговые разряды. 9808, *§ 29.*—О пансіонерахъ сиротскихъ домовъ, поступающихъ въ сословіе купеческое. 9816. *§§ 93, 94.*

Т. XII (1837). Дарованіе купцамъ города Оренбурга льготы въ платежѣ гильдейскихъ повинностей. 9864.—Льгота вновь причисляющимся по Нижнему Новгороду, Симбирску, Астрахани и Оренбургу купцамъ, кои имѣли тамъ собственные домы. 10015. — Дозволеніе иностранцамъ, торгующимъ въ льготныхъ городахъ Новороссійскаго края, по свидѣтельствамъ 1-й и 3-й гильдій, производить розничную торговлю и по истеченіи льготныхъ лѣтъ. 10063.—Права на почетное гражданство купцовъ въ льготныхъ городахъ Новороссійскаго края. 10224.—Льгота въ платежѣ гильдейскихъ повинностей купцамъ въ городѣ Владимірѣ 10530.—Взиманіе съ кяхтинскихъ купцовъ по векселямъ, даваемымъ ими въ слѣдующихъ отъ нихъ пошлинахъ по 6%. 10537. — Выдача заграничныхъ паспортовъ дворянамъ, записавшимся въ купцы 1-й гильдіи. 10707.—Взысканіе двойныхъ мѣщанскихъ податей и 250 р.

штрафа съ лицъ купеческаго сословія, открытыхъ мѣрами Правительства прописными по 8 народной переписи. 10810. — Льгота, коею должны пользоваться купцы города Измаила не имѣющіе тамъ домовъ или торговыхъ заведеній. 10826.—Льгота въ платежѣ гильдейскихъ повинностей купцамъ города Полоцка. 10851.

Т. XIII (1838). О льготѣ дарованной купцамъ городовъ Николаева и Севастополя. 10864. Продолженіе на три года Таганрогскому купечеству льготы въ срокахъ платежа пошлинъ, за привозимые къ тамошнему порту иностранные товары. 11078. — Освобожденіе купцовъ городовъ Грайворона и Ялты на пять лѣтъ отъ платежа за право торговли. 11079, *п. 6;* 11080, *п. 7.*—Права купцовъ по торговлѣ табакомъ. 11108, *§§ 22, 25, 26.*—При переходѣ казенныхъ поселянъ въ купцы, не причислять въ сіе сословіе принадлежащихъ къ ихъ семействамъ родственниковъ, умершихъ въ крестьянскомъ званіи. 11167.—О лицахъ, коихъ дозволено купечеству не принимать въ гильдію. 11286.—На какомъ основаніи дозволяется купцамъ вступать въ откупы; дозволеніе дворянамъ и чиновникамъ вступать въ откупы, не записываясь въ гильдіи. 11313, *§ 569;* 11314, *§ 98;* 11315, *§ 10;* 11344, *§ 184;* 11373, *§ 130.*—Льгота отъ платежа податей купцамъ и мѣщанамъ переходящимъ на жительство въ городъ Вознесенскъ. 11737.—Дворяне и чиновники, коимъ достанутся по наслѣдству лавки, обязаны записаться въ гильдію или продать оныя. 11743.

Т. XIV (1839). Недопусканіе къ торгамъ и подрядамъ членовъ купеческаго сословія, состоящихъ въ тѣхъ присутственныхъ мѣстахъ, гдѣ торги производятся. 11922.—Дозволеніе купцамъ передавать пріобрѣтенныя ими въ поселянскомъ званіи зачетныя рекрутскія квитанціи. 11989.—Дарованіе десятилѣтней льготы отъ записки въ гильдіи иностранцамъ, вызываемымъ въ Закавказскій край. 12002.—Проступки государственныхъ крестьянъ, сдѣланные при участіи купцовъ, разсматриваются въ общихъ судебныхъ мѣстахъ. 12166, *ст. 231, п. 3.*—О льготѣ купцамъ, поселившимся въ городѣ Пятигорскѣ. 12176.—О пропускѣ за границу купеческихъ повѣренныхъ по дѣламъ торговымъ съ общими заграничными паспортами. 12328.—Дарованіе купцамъ города Петропавловска льготы въ платежѣ гильдейскихъ повинностей. 12371.—Права купцовъ пожалованныхъ орденомъ св. Станислава. 12385, *§ 81.*—Льготы купцамъ города Кишинева. 12630.—Дозволеніе принимать дѣтей купцовъ 1-й и 2-й гильдій въ число своекоштныхъ воспитанниковъ пансіона при Кавказской областной гимназіи. 12736.—Разрѣшеніе, на какомъ основаніи купцы могутъ торговать въ горнозаводскихъ селеніяхъ. 12755.—Продолженіе по 1 Января 1844 г. права, дарованнаго купцамъ 3-й гильдіи на вывозъ по всей Европейской сухопутной границѣ всякаго рода товаровъ, тарифомъ незапрещенныхъ. 12783.—Дозволеніе купцамъ-Евреямъ нанимать у помѣщиковъ крестьянъ для сплава товаровъ. 12940.—Распространеніе льготы, дарованной Елисаветградскимъ 3-й гильдіи купцамъ еще на 10 лѣтъ. 13039.

Т. XV (1840). Учрежденіе при Александрійскомъ сиротскомъ домѣ званія почетныхъ и дѣйствительныхъ старшинъ изъ купеческаго сословія. 13056.—О льготѣ купцамъ, строящимъ въ Нижнемъ Новгородѣ, Симбирскѣ, Астрахани, Оренбургѣ, Полоцкѣ и Петропавловскѣ собственные дома. 13409.—Опредѣленіе 6 почетныхъ блюстителей для попеченія о приходскихъ училищахъ въ С.-Петербургѣ, преимущественно изъ купеческаго сословія. 13410.—Предоставленіе тобольскимъ купцамъ пятилѣтней льготы въ платежѣ гильдейскихъ повинностей. 13480.—Продолженіе купцамъ 3-й гильдіи уѣздныхъ городовъ губерній: Витебской, Могилевской, Гродненской, Виленской, Минской, Волынской, Подольской и Кіевской, а также области Бѣлостокской, льготы съ будущаго 1841 года на три года. 13570.—О купцахъ, лишенныхъ по суду честнаго имени. 13862.—Объ установленіи единообразной формы свидѣтельствамъ, выдаваемымъ изъ городовыхъ установленій лицамъ купеческаго званія на право возведенія ихъ въ потомственное почетное гражданство. 13897. — О сборѣ съ иногородныхъ купцовъ, производящихъ на рыбинскихъ пристаняхъ куплю и продажу. 13924.

Т. XVI (1841). Распространеніе на тобольскихъ 3-й гильдіи купцовъ льготы, дарованной Высочайшимъ указомъ 4 Октября 1830 года. 14169.—Дозволеніе купечеству покупать въ малороссійскихъ губерніяхъ вино для ввоза въ новороссійскія губерніи. 14304.—Продолженіе на три года дарованной Таганрогскому купечеству льготы въ платежѣ пошлинъ за тѣ иностранные товары, коимъ срокъ оканчивается послѣ 13 Октября. 14437.—О льготѣ купцамъ города Рени. 14621.—Продолженіе на 3 года и 7 мѣсяцевъ права производить заграничную торговлю, даннаго купцамъ 2-й и 3-й гильдій Оренбургской губерніи и Западной Сибири. 14657.—Предоставленіе торгующимъ въ Семипалатинскѣ купцамъ на три года права брать изъ таможни товары до платежа пошлинъ, съ оставленіемъ части ихъ въ залогъ. 14724.—Дозволеніе Архангельскому купеческому обществу участвовать въ содержаніи въ Архангельскѣ дѣтскаго пріюта. 15094. — О льготѣ купцамъ западныхъ губерній. 15145.—О податяхъ и повинностяхъ съ купцовъ, живущихъ въ казенныхъ селеніяхъ. 15162.

Т. XVII (1842). Освобожденіе купцовъ г. Мелитополя отъ платежа гильдейскихъ повинностей въ теченіе пяти лѣтъ. 15193, *п. 8.*—Дозволеніе крестившимся Евреямъ приписываться въ купечество. 15198, *п. 4.*—Освобожденіе отъ тѣлеснаго наказанія купцовъ 3-й гильдіи, служащихъ по выборамъ городскихъ обществъ. 15206.—Предоставленіе торгующему въ Петропавловскѣ и Омскѣ купечеству права брать изъ таможенъ товары до платежа пошлинъ. 15396.—Предоставленіе мѣщанамъ одиночкамъ, которые заведутъ въ Кавказской области при укрѣпленіяхъ за карантинною линіею прочную торговлю, правъ купцовъ 3-й гильдіи. 15604.—Объ обязанности финляндскихъ купцовъ, записавшихся въ гильдію по Имперіи, и русскихъ купцовъ, перечислившихся въ Финляндію, нести службу по выборамъ. 15723.—На какомъ основаніи дозволяется купцамъ вступать въ откупы; дозволеніе дворянамъ и чиновникамъ вступать въ откупы, не записываясь въ гильдіи. 15750, *§ 364;* 15751, *§ 109;* 15752, *§ 83;* 15753, *§ 169;* 15754, *§ 80;* 15757, *§ 44.*—Запрещеніе купцамъ, живущимъ въ казенныхъ селеніяхъ, слободахъ, посадахъ и мѣстечкахъ Полтавской, Черниговской, Кіевской и Харьковской губерній продажи питей въ домахъ ихъ и на выставкахъ. 15756, *§ 10.*—Назначеніе при Московскомъ благотворительномъ обществѣ 6 коммисіонеровъ изъ купечества. 15761.—Правила о порядкѣ обезпеченія казны въ пошлинахъ, переводимыхъ по векселямъ, выдаваемымъ купечествомъ на Кяхту. 15970.—Избраніе въ Москвѣ отъ купечества особыхъ смотрителей за торговлею и омысламн. 16099.—Увеличеніе срока для пребыванія россійскихъ купцовъ на Востокѣ. 16262.—Разрѣшеніе, въ какомъ случаѣ могутъ оставаться приданомъ семейномъ капиталѣ лица купеческаго сословія, имѣющія жительство въ особыхъ домахъ. 16332.—Разрѣшеніе выдачи прибывающимъ въ Камчатку изъ другихъ мѣстъ купцамъ отсрочекъ по плакатнымъ паспортамъ. 16365.

Т. XVIII (1843). Предоставленіе льготы въ платежѣ гильдейскихъ повинностей купцамъ города Троицка, понесшимъ убытки отъ пожара. 16362.—Взиманіе съ казанскихъ купцовъ всѣхъ трехъ гильдій половины гильдейской повинности. 16657.—Непазначеніе купцовъ, выписанныхъ за необъявленіе въ срокъ капиталовъ, въ мѣщане, на рекрутскую очередь. 16698.—Недозволеніе купцамъ содержать большее число помѣщеній для складки товаровъ, нежели сколько они содержатъ торговыхъ заведеній. 16769.—Порядокъ перечисленія мѣщанъ въ купеческое сословіе. 17299.—Дозволеніе купцамъ учреждать коммисіонерскія конторы для дѣлъ частныхъ. 17331, *п. 2.*—Продолженіе дарованнаго купцамъ 3-й гильдіи по 1844 годъ права на вывозъ повсей Европейской сухопутной границѣ всякаго рода товаровъ,

тарифомъ не запрещенныхъ, срокомъ по 1 Января 1848 года. 17410.

Т. XIX (1844). Предоставленіе торгующему при С.-Петербургскомъ портѣ купечеству на волю продавать, покупать и отправлять за границу пеньку, ленъ и паклю, не подвергая оныхъ бракованію. 17680.—Продолженіе срока облегченій, дарованныхъ купечеству въ Семипалатинскѣ, Петропавловскѣ и Омскѣ по очисткѣ пошлиною привозныхъ товаровъ. 17842.—Дозволеніе купеческимъ семействамъ представлять свидѣтельства купцовъ 3-й гильдіи въ томъ, что семейства тѣ, разъѣзжаясь въ разные дома, продолжаютъ оставаться въ общемъ капиталѣ. 18334. — Обязанность купцовъ, пріѣзжающихъ въ помѣщичьи мѣстечки и города Бессарабской области, давать знать о семъ владѣльцу. 18453, *§ 10*.

Т. XX (1845). Дозволеніе купцамъ 2-й и 3-й гильдій Западной Сибири и Оренбургской губерніи отправлять товары въ азіятскія области и вывозить оные оттуда. 19000.—Требованіе увольнительныхъ свидѣтельствъ отъ поступающихъ въ гимназіи дѣтей купцовъ. 19094.—Лицамъ купеческаго званія, получившимъ ордена св. Владиміра и св. Анны, даруется потомственное почетное гражданство. 19227, *ст. XXV*; 19228, *ст. XXX*.—Освобожденіе Персіянъ, записавшихся въ гильдіи, отъ взятія адресныхъ билетовъ. 19257.—Оказаніе тропцкосавскимъ купцамъ, пострадавшимъ отъ пожара, нѣкоторыхъ облегченій по торговлѣ. 19437. — Освобожденіе купцовъ г. Новоалександровска въ теченіе трехъ лѣтъ отъ платежа гильдейскихъ повинностей. 19544.

Т. XXI (1846). Дворяне могутъ вступать въ откупа и находиться въ услуженіи, не записываясь въ гильдію. 19614, *§§ 54, 265*.—Дозволеніе якутскимъ купцамъ производить торговлю по однимъ торговымъ свидѣтельствамъ. 19735.—Продолженіе существующаго на Рыбинской пристани сбора съ иногородныхъ торговцевъ. 19838.—Дарованіе льготы въ платежѣ гильдейскихъ повинностей и податей купцамъ, которые выстроятъ въ г. Бердянскѣ зданія, или купятъ таковыя. 19846.—Продолженіе льготы, дарованной купцамъ г. Ялты въ платежѣ податей и повинностей. 20032.—Опредѣленіе въ Сибири въ должности винныхъ приставовъ купцовъ. 20060.—Дозволеніе иногороднымъ купцамъ производить винодѣліе въ войскѣ Донскомъ. 20078.—Избраніе иностранныхъ купцовъ, незнающихъ русскаго языка, въ городскія службы. 20116.—О финляндскихъ купцахъ, желающихъ производить торговлю приказчиковъ 1 класса. 30121.—Продолженіе на четыре года правилъ о порядкѣ обезпеченія казны въ пошлинахъ по векселямъ, выдаваемымъ купечествомъ на Кяхтѣ. 20144. — Предоставленіе С.-Петербургскому биржевому купечеству избирать въ здѣшній биржевый комитетъ предсѣдателя. 20332.—Желающимъ записаться въ Анапѣ, Новороссійскѣ или Сухумѣ въ купцы, дается льгота отъ платежа гильдейскихъ пошлинъ въ теченіе 30 лѣтъ. 20707, *§ 18*.

Т. XXII (1847). Выдача иркутскимъ купцамъ, отправлявшимся для торговли въ Камчатку, свидѣтельствъ. 20912.—Купцы Бессарабской области, продавшіе свои зданія, не имѣютъ права пользоваться дарованною имъ льготою. 20942.—Недозволеніе купцамъ пожалованныя имъ медали украшать брилліантами. 20964.—Выдача изъ городскимъ думъ и ратушъ паспортовъ купцамъ. 21210.—Взысканіе съ статскаго совѣтника Звѣрева за содержаніе имъ водочнаго завода гильдейскихъ повинностей. 21374. — Продолженіе до 1855 года дарованныхъ купцамъ г. Таганрога льготъ въ платежѣ податей. 21419.—Установленіе особаго денежнаго сбора на улучшеніе судоходныхъ путей. 21537.—Освобожденіе купцовъ, проживающихъ въ казенныхъ селеніяхъ, отъ хлѣбнаго и денежнаго сбора на продовольствіе поселянъ. 21605. — Освобожденіе гражданина Сѣверо-Американскихъ Штатовъ Фербанкса отъ платежа гильдейскихъ повинностей на десять лѣтъ по вывозу за границу льда. 21798.—Перечисленіе мѣщанъ и государственныхъ крестьянъ въ купечество во время объявленія Манифеста о рекрутскомъ наборѣ. 21813.—Продолженіе на три года облегченій, дарованныхъ купечеству въ Семипалатинскѣ, Петропавловскѣ и Омскѣ, въ платежѣ пошлины съ привозныхъ товаровъ. 21816.—Дозволеніе купцамъ 3-й гильдіи отправлять за границу товары. 21822.

Т. XXIII (1848). Поясненіе указовъ о льготахъ. 21861.—Освобожденіе купцовъ города Мелитополя отъ платежа гильдейскихъ повинностей на пять лѣтъ. 22004.—Купцамъ-Евреямъ разрѣшается пріѣзжать въ столицы и другіе города и вступать въ подряды. 22037, *пп. 1—3*.—Неперечисленіе скопцовъ изъ низшихъ гильдій въ высшія. 22158.—Порядокъ увольненія въ отпускъ лицъ купеческаго званія служащихъ въ судебныхъ мѣстахъ по выбору. 22183. — Дозволеніе Евреямъ мѣстечка Жванецъ переходить въ купечество безъ взятія свидѣтельствъ. 22304.—Объявленіе купеческихъ капиталовъ родственниками несостоятельныхъ должниковъ. 22365.—Увольненіе военныхъ поселянъ и пахотныхъ солдатъ въ купеческое сословіе. 22803.

Т. XXIV (1849). Облегченіе перехода государственныхъ крестьянъ въ городское сословіе. 22955.—Продолженіе на три года права купцамъ 2 и 3 гильдій, по Оренбургской губерніи, производить заграничную торговлю наравнѣ съ купцами 1-й гильдіи. 22958.—Дозволеніе купцамъ, имѣющимъ складочное право при Московской таможнѣ, очищать товары пошлиною втеченіи двѣнадцати мѣсяцевъ. 22991.—Предоставленіе нѣкоторымъ купцамъ г. Костромы, пострадавшимъ отъ бывшаго тамъ въ 1847 году пожара, льготъ въ платежѣ гильдейскихъ повинностей. 23069.—Дозволеніе Керченской городской думѣ выдавать тамошнимъ купцамъ и ихъ приказчикамъ свидѣтельства и билеты на торговыя заведенія. 23072.—Отбываніе квартирной повинности въ городахъ мѣстнымъ купцамъ, неимѣющимъ собственныхъ тамъ домовъ. 23091.—Права льготныхъ торговцевъ въ западныхъ губерніяхъ. 23132.—Дозволеніе Луховской городовой ратушѣ выдавать тамошнимъ купцамъ и ихъ приказчикамъ свидѣтельства и билеты на торговыя заведенія. 23140. — Невыдача отдѣльныхъ паспортовъ купеческимъ женамъ и дѣтямъ, отлучающимся изъ постояннаго мѣста жительства съ мужьями и родителями. 23158.—Предоставленіе состоящимъ при Варваринскомъ сиротскомъ домѣ въ Москвѣ должностнымъ лицамъ купеческаго званія считаться въ дѣйствительной службѣ. 23321. — Разрѣшеніе Колымскому окружному управленію выдавать тамошнимъ купцамъ и ихъ приказчикамъ свидѣтельства и билеты на торговыя заведенія. 23347.—Лифляндскимъ крестьянамъ дозволяется записываться въ гильдію. 23385, *§ 281*.—Продолженіе городу Кишиневу дарованной льготы еще на десять лѣтъ. 23529. Возобновленіе купцамъ, записаннымъ по г. Петропавловску во 2 и 3 гильдіи, права производить заграничную торговлю наравнѣ съ купцами 1-й гильдіи. 23583.

Т. XXV (1850). Въ народную перепись вносятся купцы всѣхъ гильдій. 23817, *§ 3, п. 1*.—Продолженіе на пять лѣтъ права, дарованнаго иностранцамъ, имѣющимъ въ г. Одессѣ заведенія для розничной торговли, записываться въ 1 и 3 гильдіи. 23842.—Дворяне могутъ вступать въ откупа не записываясь въ гильдію. 24058, *§ 50, 301*; 24059, *§ 7*.—Купцы портовыхъ городовъ сѣверовосточнаго берега Чернаго моря допускаются къ торгамъ на содержаніе акцизнаго сбора. 24180, *§ 52, прим.*—Дозволеніе Рижскому купечеству собрать посредствомъ общественнаго займа по подпискѣ одинъ милліонъ рублей серебромъ на устройство Рижскаго порта. 24187.—Правила принятія въ военную службу дѣтей финляндскихъ купцовъ. 24251.—Срокъ записки въ купечество пахотныхъ солдатъ и военныхъ поселянъ. 24256.—Причисленіе лицъ бывшей Польской шляхты, недоказавшихъ дворянства, въ купцы. 24315.—Порядокъ увольненія мѣщанъ въ купечество. 24718.—Пріемъ въ гвардейскіе полки дѣтей именитыхъ купцовъ. 24733.

Т. XXVI (1851). Пожертвованіе Тульскимъ купечествомъ 5.000 руб. сер. для пособій изъ процентовъ съ сего капитала самымъ бѣднымъ жителямъ г. Тулы. 24839.—Продолженіе на три года дозволенія торгующимъ въ Семипалатинскѣ, Петропавловскѣ и

Омскѣ купцамъ и Азіятцамъ брать изъ таможенъ привозные товары до платежа за нихъ пошлинъ. 25030.—Опредѣленіе въ домъ воспитанія бѣдныхъ дѣтей Императорскаго человѣколюбиваго общества въ С.-Петербургѣ шести блюстителей изъ купеческаго и другихъ сословій. 25348.—Отнесеніе уголовныхъ дѣлъ о лицахъ гражданскаго вѣдомства и иностранцахъ по Черноморской береговой линіи къ вѣдомству городовыхъ ратушъ: Анапской, Новороссійской и Сухумъ-Кальской. 25400.—При Фатежскомъ и Суджинскомъ приходскихъ училищахъ назначены особые почетные блюстители изъ купеческаго сословія. 25425.—Дозволеніе Бакчисарайской, Карасубазарской и Севастопольской городскимъ думамъ выдавать купцамъ и ихъ приказчикамъ торговыя свидѣтельства и билеты на торговыя заведенія. 25538.—Дозволеніе торгующему при С.-Петербургскомъ портѣ купечеству, втеченіи 6 лѣтъ, покупать и продавать привозимое къ сему порту деревянное масло по обоюдному согласію, съ бракомъ и безъ брака. 25802.

Т. XXVII (1852). Уставъ о купеческихъ гильдіяхъ въ Царствѣ Польскомъ. 26100.—Права купцовъ Имперіи въ предѣлахъ Царства Польскаго. *Тамъ же, ст. 25 и 26.*—Права торговли, предоставленныя въ Царствѣ Польскомъ иностраннымъ заѣзжимъ купцамъ и гостямъ. *Тамъ же, ст.* 27.—Формы гильдейскихъ свидѣтельствъ, выдаваемыхъ купцамъ 1-й и 2-й гильдій въ Царствѣ Польскомъ. *Тамъ же, ст. 49, прилож.*—Увольненіе въ купечество лицъ женскаго пола изъ округовъ военнаго поселенія и пахотныхъ солдатъ. 26175.—Выдача паспортовъ купеческимъ родственникамъ, отлучающимся на промыслы. 26424.—Продолженіе только на пять лѣтъ Таганрогскому купечеству дозволенія отлагать платежъ пошлинъ за иностранные товары. 26473.—Подчиненіе Одесскому сиротскому суду опекъ надъ малолѣтными дѣтьми находящихся въ Одессѣ купцовъ. 26614.—Купцы, переселившіеся въ г. Читу Забайкальской области, на десять лѣтъ свободны отъ платежа гильдейскихъ пошлинъ, государственныхъ повинностей и воинскаго постоя. 26701, *ст. 9.*—Взиманіе сборовъ съ купцовъ на земскія повинности. 26836.—Предоставленіе по Сибирскому, Оренбургскому и Астраханскому таможеннымъ округамъ купцамъ 2-й и 3-й гильдій и крестьянамъ, торгующимъ по свидѣтельствамъ 2 и 3 родовъ, права производить заграничную торговлю наравнѣ съ купцами 1-й гильдіи. 26842.

Т. XXVIII (1853). Отпускъ изъ общественныхъ суммъ С.-Петербургскаго купечества по 12.000 руб. сер. въ годъ на содержаніе Чесменской военной богадѣльни. 27114.—Дозволеніе избирать въ г. Красноярскѣ въ общественныя должности купеческихъ дѣтей и братьевъ. 27249.—Переводъ изъ Кяхтинской слободы въ г. Троицкосавскъ конкурсныхъ управленій по дѣламъ несостоятельныхъ лицъ изъ торгующаго на Кяхтѣ купечества. 27319.—Допущеніе къ выбору въ судьи Кяхтинской городовой ратуши купцовъ 1-й гильдіи, какъ мѣстныхъ, такъ и иногородныхъ, имѣющихъ въ чертѣ градоначальства недвижимую собственность. 27350.—Воспрещеніе причислять членовъ купеческихъ семействъ въ мѣщане г. Ейска. 27447 а.—Выдача купцамъ г. Красноборска, Вологодской губерніи, и ихъ приказчикамъ свидѣтельствъ и билетовъ на торговыя заведенія изъ тамошней городовой ратуши. 27524.—Порядокъ выдачи изъ Усть-Каменогорскаго хозяйственнаго управленія торговыхъ свидѣтельствъ и билетовъ тамошнимъ купцамъ. 27684.—Права Кяхтинскаго градоначальника по разбору исковъ купцовъ между собою и съ работниками и извощиками. 27685.—Дарованіе купцамъ г. Ялты десятилѣтней льготы отъ платежа гильдейскихъ повинностей. 27808.—Перечисленіе въ Вознесенскій посадъ (Шуйскаго уѣзда Владимірской губерніи) купцовъ, проживающихъ въ селѣ Ивановѣ. 27756, *ст. 2.*

Т. XXIX (1854). Принятіе купечествомъ нѣкоторыхъ губерній на свое попеченіе семействъ нижнихъ чиновъ, призванныхъ на дѣйствительную службу. 27774 а.—Порядокъ исключенія изъ купеческаго оклада воспитанниковъ коммерческихъ училищъ, удостоенныхъ званія кандидата коммерціи. 27915.—Продолженіе срока на дозволеніе купцамъ, торгующимъ въ Семипалатинскѣ, Петропавловскѣ и Омскѣ, брать изъ таможенныхъ мѣстъ привозные товары до платежа за оные пошлинъ. 27943.—Порядокъ свидѣтельствованія въ лѣтахъ подсудимыхъ лицъ купеческаго сословія въ С.-Петербургѣ. 28099.—Дозволеніе купцамъ г. Ревеля на время войны производить торговлю въ уѣздѣ Ревельскомъ. 28213.—Принятіе Одесскимъ купечествомъ на свое содержаніе трехъ пансіонеровъ: въ 1 гимназіи Ришельевскаго лицея, въ лицеѣ и въ частномъ пансіонѣ, и устройство на свой счетъ телеграфовъ отъ Одессы до Очакова. 28343.—Форма мундировъ купцамъ 1-й гильдіи. 28391.—Цѣнность недвижимыхъ имуществъ для пользованія купцамъ льготами, предоставленными г. Бердянску. 28679.—Дозволеніе избирать въ общественныя должности по г. Екатеринбургу купеческихъ дѣтей, братьевъ и племянниковъ. 28701.—Дарованіе льготы иногороднымъ купцамъ, производящимъ торговлю въ г. Ейскѣ. 28849.

Т. XXX (1855). Порядокъ платежа поселянскихъ податей и повинностей купцами, проживающими въ казенныхъ селеніяхъ, и прибылыми въ ихъ семействахъ душами. 28915.—Выдача изъ думы Вознесенскаго посада (Шуйскаго уѣзда, Владимірской губерніи) тамошнимъ купцамъ свидѣтельствъ на право торговли и билетовъ на торговыя заведенія. 29002.—Льготы купцамъ городовъ: Севастополя, Евпаторіи и Ялты. 29029.—Выдача изъ Рецинской и Килійской городовыхъ ратушъ лицамъ тамошняго торговаго сословія свидѣтельствъ на право торговли и билетовъ на торговыя заведенія. 29134.—Право записываться въ 3 гил. торгующимъ въ г. Одессѣ иностранцамъ, а равно и присяжнымъ маклерамъ. 29135.—Дозволеніе С.-Петербургскому биржевому купечеству соорудить въ здѣшнемъ биржевомъ залѣ памятникъ съ бюстомъ въ Бозѣ почившаго Императора Николая I. 29141.—Выдача особыхъ свидѣтельствъ кронштадтскимъ купцамъ для выѣзда изъ Кронштадта. 29353.—Воспрещеніе выдачи ссудъ изъ Архангельскаго приказа общественнаго призрѣнія служащимъ въ той губерніи чиновникамъ подъ поручительство купцовъ. 29487.—Льгота купцамъ городовъ: Керчи, Бердянска и Ѳеодосіи по производству торговли во всей Таврической губерніи. 29675.—Пожертвованіе Кіевскимъ городскимъ обществомъ, на все время войны, по полупроценту съ объявляемыхъ ежегодно купеческихъ капиталовъ въ пособіе раненымъ офицерамъ и семействамъ ихъ, проживающимъ въ Кіевѣ и вообще въ Кіевской губерніи. 29692.—Прекращеніе выдачи торгующему съ Западнымъ Китаемъ купечеству билетовъ на проѣздъ для торговли въ г. Чугучакъ. 29910.—Подсудность купцовъ гг. Якутска и Читы Якутскому и Забайкальскому окружнымъ судамъ и право ихъ назначать депутатовъ по своимъ дѣламъ въ означенные суды. 29921, *ст. 1 и 2.*

Т. XXXI (1856). Предоставленіе права городскимъ и земскимъ полиціямъ выдавать иногороднымъ купцамъ свидѣтельства на отлучки, въ продолженіе переписки о перемѣнѣ ихъ паспортовъ. 30030.—Дозволеніе Одесскому 1-й гильдіи купцу Рафаловичу учредить въ Берлинѣ торговый и банкирскій домъ. 30118.—Записка въ 3 гильдію купечества коммисіонера табачной фабрики, учрежденной въ колоніи Золотурнъ, Николаевскаго уѣзда, Самарской губерніи. 30309.—Порядокъ причисленія въ купцы въ городахъ Кокбекты и Аягузѣ. 30785.—Допущеніе купцовъ къ исправленію должностей: казначея Московскаго благотворительнаго общества и его помощника, безъ освобожденія сихъ лицъ отъ городской службы. 30841.—Пожалованіе купечеству бронзовой медали, въ память войны съ 1853 по 1856 годъ. 30877 и 30893.—Пожертвованіе Московскимъ купечествомъ суммы въ пользу Николаевской Измайловской военной богадѣльни на увеличеніе числа призрѣваемыхъ въ оной раненыхъ и увѣчныхъ воиновъ. 30928.—Обязанность купцовъ-Евреевъ участвовать въ платежѣ мѣщанскихъ податей и повинностей за умершихъ въ

мѣщанствѣ родственниковъ ихъ и вообще за убылыхъ, престарѣлыхъ, убогихъ и увѣчныхъ Евреевъ-мѣщанъ. 31105.—Пожалованіе впредь лицамъ купеческаго званія медалей на лентѣ ордена св. Станислава. 31160.

Т. XXXII (1857). Порядокъ причисленія въ Сибирское купечество Евреевъ, записанныхъ окладомъ въ Сибири, кромѣ ссыльно-поселенцевъ. 31533.—Дозволеніе состоящимъ на рекрутской очереди или подъ жеребьемъ городскимъ и сельскимъ свободнаго состоянія обывателямъ перечисляться въ купечество. 31584.—Дозволеніе купцамъ 3-й гильдіи производства попрежнему торговли съ Западнымъ Китаемъ. 31650.—Продолженіе срока дозволенію купцамъ, торгующимъ въ Семипалатинскѣ, Петропавловскѣ и Омскѣ, брать изъ таможенныхъ мѣстъ привозные товары до платежа за оные пошлинъ, съ оставленіемъ части ихъ въ залогъ. 31653.—Права Евреевъ купеческаго сословія принявшихъ Христіанскую вѣру. 31686.—Порядокъ выдачи лицамъ купеческаго званія медали, учрежденной въ память минувшей войны съ 1853—1856 гг. 31864.—Дозволеніе перечисляться въ Керченское купечество новороссійскому 3-й гильдіи купцу Евдокимову по паспорту, просроченному по случаю бывшихъ военныхъ обстоятельствъ, и предоставленіе разрѣшать подобные случаи, на будущее время, Министру Финансовъ. 31886.—Дозволеніе производить въ Россіи торговлю купцамъ, какъ оставшимся въ отошедшей къ Молдавіи части Бессарабіи, такъ и переселившимся изъ оной. 31924.—Порядокъ выдачи купеческихъ паспортовъ на отлучки изъ Читинскаго окружнаго казначейства. 31959.—Продолженіе предоставленнаго купцамъ 2-й и 3-й гильдій, записаннымъ по городамъ Западной Сибири и Оренбургской и Астраханской губерній, права производить съ азіятскими областями торговлю наравнѣ съ купцами 1-й гильдіи. 31964.—Дозволеніе выдавать купеческимъ женамъ свидѣтельства для производства отдѣльной отъ мужей ихъ торговли. 31974.—Дозволеніе купечеству на Нижегородской ярмаркѣ избирать предсѣдателя биржеваго комитета и права и преимущества сего предсѣдателя. 32391.—Предоставленіе десятилѣтней льготы отъ платежа гильдейскихъ повинностей купцамъ, перечисляющимся изъ городовъ Бессарабской области, состоящихъ нынѣ за граничною чертою, въ другіе города Имперіи. 32131.

Т. XXXIII (1858). Порядокъ удовлетворенія долговъ несостоятельныхъ купцовъ золотопромышленниковъ. 32832.—Дозволеніе иностранцу Фокà пользоваться льготою въ платежѣ гильдейскихъ повинностей во г. Бердянску до 1861 года и предоставленіе Министру Финансовъ разрѣшать подобные случаи, непосредственно, по соглашенію съ Министромъ Внутреннихъ Дѣлъ. 32853.—Разсрочка на три года платежа недоимки, накопившейся на купцахъ городовъ: Ялты, Ѳеодосіи и Бердянска. 32854.—Невведеніе за Кавказомъ гильдейскаго положенія. 33033.—Содержаніе въ учебныхъ заведеніяхъ пансіонеровъ С.-Петербургской биржи изъ дѣтей купеческаго происхожденія на проценты съ остатковъ капитала, собраннаго на сооруженіе въ залѣ ея памятника Государю Императору Николаю I. 33089.—Дозволеніе Евреямъ-купцамъ 1-й и 2-й гильдій провозить на ярмарки въ Харьковѣ и Сумахъ иностранные товары, для продажи оптомъ. 33162.—Права въ военной службѣ лицъ купеческаго сословія, приписанныхъ къ капиталамъ своихъ родственниковъ. 33657.—Воспрещеніе записывать въ гильдіи Евреевъ въ Сибири. 33702.—Дозволеніе думѣ Парфентьевскаго посада, Костромской губерніи, выдавать мѣстнымъ купцамъ торговые документы. 33777. — Льготы купцамъ, причисленнымъ или поселившимся въ портовомъ городѣ Поти. 33780.—Назначеніе въ совѣтъ С.-Петербургскаго коммерческаго училища еще двухъ членовъ изъ купечества. 33856.

Т. XXXIV (1859). Порядокъ учрежденія опекъ надъ имѣніями купцовъ за расточительность. 34021.—Дозволеніе принимать, для воспитанія, въ Керченскій Кушниковскій институтъ дочерей купцовъ третьей гильдіи. 34140.—Предоставленіе греческимъ подданнымъ права записываться на 1859 годъ во 2-ю и 3-ю гильдіи купечества въ Одессѣ и другихъ южныхъ портахъ Россіи. 34190.—Предоставленіе Евреямъ-купцамъ 1-й гильдіи права жительства и торговли, внѣ черты постоянной осѣдлости Евреевъ. 34248.—Разрѣшеніе Архангельскому общественному банку кредитовать купцовъ 3-й гильдіи, подъ учетъ векселей, до двухъ тысячъ рублей серебромъ. 34637.—Порядокъ записки въ гильдіи, въ льготныхъ городахъ: Севастополѣ, Керчи, Евпаторіи и мѣстечкѣ Балаклавѣ, вообще всѣхъ членовъ иногородныхъ купеческихъ семействъ. 34665.—Дозволеніе Евреямъ-купцамъ всѣхъ трехъ гильдій водворенія и торговли въ городахъ Николаевѣ и Севастополѣ. 34691.—Учрежденіе С.-Петербургскимъ купечествомъ при Николаевской и Александринской школахъ, состоящихъ при Николаевскомъ домѣ призрѣнія, сорока вакансій пансіонеровъ Государя Наслѣдника Цесаревича Николая Александровича. 34737.—Принятіе въ Московское училище, учрежденное въ 1834 году, пятидесяти сиротъ и дѣтей бѣдныхъ купцовъ и мѣщанъ, на счетъ тамошняго купеческаго общества. 34864.—Перечисленіе купцовъ изъ одного города въ другіе. 34891. — Количество пошлинъ, взыскиваемыхъ за гильдейское свидѣтельство съ Евреевъ-купцовъ 1-й гильдіи. 34905.—Порядокъ избранія иногородныхъ купцовъ въ общественныя должности по городомъ Семипалатинску и Устькаменогорску. 34999.—Порядокъ выбора въ директоры Архангельской конторы коммерческаго банка иногородныхъ купцовъ. 35216.—Дозволеніе купцамъ записываться въ состояніе свободныхъ сельскихъ обывателей. 35235.—Дозволеніе всѣмъ иностранцамъ въ южныхъ портахъ Россіи записываться во 2-ю и 3-ю гильдіи купечества. 35254.

Т. XXXV (1860). Дозволеніе Евреямъ 1-й гильдіи Царства Польскаго приписываться въ купечество по всѣмъ городамъ Россійской Имперіи. 35317.—Освобожденіе отъ службы по городскимъ выборамъ лицъ купеческаго званія, приглашенныхъ къ должности казначея Московскаго благотворительнаго общества 1837 года. 35331. — Дозволеніе купечеству отправлять за границу пеньку, ленъ и другіе товары съ бракомъ или безъ брака, по согласію продавца и покупателя. 35353.—Открытіе особаго отдѣленія въ богадѣльнѣ Тверскаго приказа общественнаго призрѣнія подъ названіемъ: «пенсіонеровъ Тверскаго купечества» 35434.—Дозволеніе Евреямъ-купцамъ всѣхъ трехъ гильдій посѣщать Крещенскую и Лѣтнюю ярмарки въ городѣ Кіевѣ. 35440.—Награжденіе купцовъ 1-й гильдіи званіемъ мануфактуръ - совѣтниковъ за отличія по мануфактурной промышленности. 35670.—Порядокъ разрѣшенія просьбъ мѣщанъ и государственныхъ крестьянъ, состоящихъ на рекрутской очереди или подъ призывомъ къ жеребью рекрутскому, о перечисленіи ихъ въ купечество. 35951.—Разрѣшеніе выбирать въ городскія общественныя должности членовъ купеческихъ семействъ. 35955.—Предоставленіе членамъ комитета и почетнымъ благотворителямъ глазной лечебницы въ С.-Петербургѣ изъ купечества права ношенія мундира вѣдомства учрежденій Императрицы Маріи подъ условіемъ денежныхъ взносовъ на содержаніе сей лечебницы. 35970.—Дозволеніе Евреямъ-купцамъ 1-й гильдіи приписываться въ Закавказскомъ краѣ въ купечество 1-й же гильдіи. 36043.—Обращеніе сбора съ кяхтинскихъ купцовъ и составившагося съ онаго капитала на квартирныя потребности города Троицкосавска. 36127.—Ограниченіе шестью мѣсяцами права купцовъ, перечисленныхъ изъ высшихъ двухъ гильдій въ третью или вовсе выбывшихъ изъ купечества, на полученіе изъ-за границы товаровъ, съ платою обыкновенной таможенной пошлины. 36474.

Т. XXXVI (1861). Разрѣшеніе молодымъ людямъ торговаго сословія отправляться въ чужіе края для практическихъ занятій въ иностранныхъ купеческихъ конторахъ. 36551.—Пожертвованіе С.-Петербургскимъ и Московскимъ купечествомъ капитала на учрежденіе стипендій въ Казанскомъ университетѣ и въ С.-Петербургскомъ технологическомъ институтѣ и преміи для поощренія отечественныхъ мануфактуръ, въ память пятидесятилѣтія службы Министра Финансовъ А. М. Княже-

вича. 36552.—Служебныя права почетнаго попечителя, изъ купеческаго сословія, при школѣ садоводства Россійскаго общества любителей садоводства въ Москвѣ. 36595.—На суммы Кяхтинскаго купечества, въ память заключенія Пекинскаго договора 2 Ноября 1860 года, дозволено содержать въ С.-Петербургскомъ университетѣ одного «стипендіата Николая Игнатьева». 36821. — Порядокъ взысканія дополнительныхъ гильдейскихъ повинностей съ лицъ, вступающихъ въ договоры съ казною. 36921.—Порядокъ исключенія купцовъ, за порочное поведеніе, изъ обществъ, въ уѣздныхъ городахъ. 37131. — Дарованныя городамъ Аягузу (нынѣ Сергіополь), Кокбекты и Копалу, Семипалатинской области, льготы, распространить на купцовъ, причисленныхъ къ симъ городамъ до Ноября 1858 года. 37169.—Продолженіе ластоваго сбора съ отходящихъ изъ Риги купеческихъ судовъ. 37341.—Время, въ которое дозволяется С.-Петербургскому купечеству имѣть на биржѣ собранія. 37460.—Правила Рижскаго Николаевскаго русскаго купеческаго общества для вспомоществованія обѣднѣвшимъ лицамъ купеческаго сословія. 37505.—Отмѣна ст. 1242 Свода Зак. т. IV устава рекрутскаго, касательно порядка отбыванія рекрутской повинности Евреями, желающими перейти въ купцы. 37552.—Дозволеніе Евреямъ-земледѣльцамъ записываться въ гильдіи и производить торговлю и промыслы по установленнымъ для крестьянъ торговымъ свидѣтельствамъ. 37553. — Права купцовъ, владѣющихъ въ городахъ западныхъ губерній льготными недвижимыми имуществами, и порядокъ переоцѣнки домовъ, принадлежащихъ симъ лицамъ. 37603. — Дозволеніе Одесскому купечеству учредить въ городѣ Одессѣ коммерческое училище. 37631.—Предоставленіе Ейскому купечеству льготы въ платежѣ пошлинъ за привозимые къ Ейскому порту иностранные товары. 37721.—Порядокъ избранія депутатовъ отъ лицъ купеческаго сословія по дѣламъ въ Амурской области. 37794.—Дозволеніе дочерямъ керченскихъ купцовъ всѣхъ гильдій изъ Евреевъ поступать въ Керченскій Кушниковскій институтъ своекоштными пансіонерками. 37803.

Т. XXXVII (1862). Въ банковые конторы тѣхъ городовъ, гдѣ Евреи производятъ значительные торговые обороты, избираются по два члена въ учетный и ссудный комитеты конторъ отъ Еврейскаго купечества. 37829, *ук., п. 6.*—Дозволеніе сосницкому купцу Одегайлову учредить торговую пристань на рѣкѣ Деснѣ близъ селенія Великаго-Устья, въ Сосницкомъ уѣздѣ, Черниговской губерніи. 37870.—Пожертвованіе нижегородскимъ купцомъ Ѳедоромъ Блиновымъ 25.000 руб. сер. на устройство въ Нижнемъ-Новгородѣ общественнаго банка и дома подъ богадѣльню, для призрѣнія бѣдныхъ нижегородцевъ изъ рабочаго класса. 37890. — Пожертвованіе моршанскимъ купцомъ Котельниковымъ капитала, на уплату изъ процентовъ онаго податей за бѣдныхъ мѣщанъ города Моршанска. 38017.—Право иногородныхъ купцовъ, пріѣзжающихъ для торговли въ г. Бугульму на Воздвиженскую ярмарку, избирать на время ярмарки особаго члена изъ среды себя въ Бугульминскій торговый словесный судъ. 38177, *ст. 2.*—Учрежденіе новаго Эстонскаго прихода Выгородской церкви въ Ревелѣ, съ утвержденіемъ принятаго на себя Выгородскою гильдіею патронатства и комнатронатства. 38282.—Продолженіе еще на 5 лѣтъ дозволенія Таганрогскому купечеству отлагать ежегодно до 15 Іюля платежъ пошлинъ за такіе иностранные товары, коимъ срокъ сего платежа оканчивается послѣ 15 Октября. 38312. — Дозволеніе С.-Петербургскому купечеству имѣть отъ себя на таможенномъ островкѣ особыхъ соляныхъ надзирателей и взимать въ пользу ихъ особый сборъ съ привозителей соли. 38417.—Порядокъ награжденія медалями лицъ купеческаго сословія, служащихъ по выборамъ городскихъ обществъ. 38487. — Разрѣшеніе производить въ слободѣ Кукаркѣ постоянную купеческую торговлю. 38529. — Разрѣшеніе пріема въ пансіоны при санктпетербургскихъ гимназіяхъ дѣтей купцовъ. 38569. — Дозволеніе купцамъ содержать питейныя заведенія въ селеніяхъ. 38833.—Дозволеніе крестьянамъ и мѣщанамъ Бѣломорскаго прибрежья вывозить въ Норвегію всякаго рода товары наравнѣ съ купцами первыхъ двухъ гильдій. 38910. — Форма мундира для членовъ, отъ купечества, совѣта государственныхъ кредитныхъ установленій и Московскаго ревизіоннаго комитета. 39035.—Дозволеніе проживающимъ въ городѣ Маріинскѣ раскольникамъ, малаканской секты, состоящимъ въ крестьянскомъ званіи, записываться по этому городу въ купцы на временномъ правѣ, и пользоваться отлучками по Западной Сибири. 39090 *д.*

Т. XXXVIII (1863). Раздѣленіе гильдій на двѣ вмѣсто трехъ прежнихъ. 39118.—Предоставленіе Евреямъ-купцамъ, пробывшимъ 10 лѣтъ въ первой гильдіи и 20 лѣтъ во второй, права на полученіе потомственнаго почетнаго гражданства. 39158.—Лицамъ купеческаго званія, состоящимъ въ вѣдомствѣ Максимиліановской лечебницы для приходящихъ въ С.-Петербургѣ, предоставляется право носить вице-мундирные сюртуки. 39233, *§ 59.*—Взиманіе въ Приморской области Восточной Сибири съ суммъ, вносимыхъ иностранными купцами въ Николаевское казначейство, особаго ¼ % сбора на устройство купеческой гавани въ г. Николаевскѣ и вообще на полезныя для торговли улучшенія въ томъ краѣ. 39275.—Измѣненіе нѣкоторыхъ параграфовъ устава Рижскаго Николаевскаго русскаго купеческаго общества. 39288. — Дозволеніе отпускать по паспортамъ, цѣлыми семействами, Цыганъ, приписанныхъ къ купеческимъ обществамъ. 39321.—Учрежденіе общественнаго и купца Григорія Полякова банка въ г. Чистополѣ, Казанской губерніи. 39518.—Разрѣшеніе биржевымъ маклерамъ при Архангельской и С.-Петербургской биржахъ совершенія маклерскихъ на продажу товаровъ записокъ по письменнымъ приказамъ иногородныхъ купцовъ. 39786. — Учрежденіе въ мѣстечкѣ Полангенъ, Курляндской губерніи, купеческой для Евреевъ гильдіи. 40191.—Измѣненіе положенія о старшинахъ торгующаго на Кяхтѣ купечества. 40262.

Т. XXXIX (1864). Порядокъ избранія членовъ отъ купечества въ учетные комитеты временныхъ отдѣленій конторъ государственнаго банка. 38239 *а.*

Т. XL (1865). Возложеніе на купеческаго старшину предсѣдательства въ комитетѣ дома призрѣнія престарѣлыхъ и увѣчныхъ гражданъ въ С.-Петербургѣ. 41739.—Размѣръ пошлинъ, взимаемыхъ съ лицъ, желающихъ записаться въ купечество въ Закавказскомъ краѣ. 41744. — Порядокъ возведенія купцовъ въ потомственное почетное гражданство. 41789.—Отмѣна постановленій касательно права купеческихъ обществъ исключать изъ среды своей купцовъ второй гильдіи. 41832. — Измѣненіе постановленія касательно порядка перехода мѣщанъ въ купечество. 42581.

Т. XLI (1866). Купцы обѣихъ гильдій, пріобрѣвшіе, безъ полученія ссуды и безъ перевода долговъ, имѣнія въ западныхъ губерніяхъ цѣною не ниже 15.000 руб., а съ полученіемъ ссуды или съ переводомъ долга не ниже 30.000 руб., возводятся въ званіе потомственнаго почетнаго гражданина. 40656 *а, ст. 6.* — Дозволеніе дѣтямъ ссыльно-поселенцевъ изъ Евреевъ и Евреямъ, сосланнымъ въ Сибирь безъ лишенія правъ состоянія, записываться въ купечество въ Сибири. 43170. — Продолженіе городу Севастополю льготы отъ платежа гильдейскихъ сборовъ еще на 10 лѣтъ. 43644.

Т. XLIII (1868). Дозволеніе мѣщанамъ, взявшимъ гильдейскія свидѣтельства на вторую половину года, перечисляться въ купечество лишь по полученіи ими таковыхъ и на слѣдующій годъ. 45833.—Разрѣшеніе пріема пансіонерками въ Харьковскій институтъ благородныхъ дѣвицъ, на иждивеніи городовъ Харьковской губерніи, дочерей купцовъ, несшихъ городскую службу не менѣе четырехъ лѣтъ. 46378.

Т. XLIV (1869). Временныя правила касательно назначенія особыхъ соляныхъ надзирателей отъ купечества при С.-Петербургскомъ портѣ. 46732.

Т. XLVI (1871). Устройство Кяхтинскимъ купечествомъ кратчайшей дороги отъ Кяхты до Байкала, съ правомъ взиманія за проѣздъ по оной шоссейнаго сбора. 49717.

Т. XLVII (1872). Устройство Кяхтинскимъ купечествомъ кратчайшей дороги отъ Кяхты къ Байкалу. 51447.—Освобожденіе купцовъ города Акмолинска отъ платежа гильдейскихъ пошлинъ и государственныхъ повинностей. 51604.

Т. XLVIII (1873). Дозволеніе купцамъ 2-й гильдіи выписывать изъ-за границы приготовленныя табачныя издѣлія. 52017.—Установленіе въ г. Москвѣ сбора съ торгующихъ по свидѣтельствамъ 1-й гильдіи купцовъ на постройку биржеваго зданія. 52162.

Т. L (1875). Порядокъ разсмотрѣнія приговоровъ о наложеніи опекъ надъ имѣніями расточителей изъ купцовъ. 55161.

Т. LI (1876). О торговыхъ правахъ купцовъ городовъ Омска, Петропавловска, Семипалатинска, Усть-Каменогорска и Павлодара. 55509.—О срокѣ службы членовъ Нижегородскаго ярмарочнаго комитета отъ купечества и о присвоеніи имъ мундира. 55652. — О срокѣ передачи лавокъ Нижегородскаго казеннаго ярмарочнаго гостинаго двора въ собственность купечества. 55912.—О претензіи купцовъ Гужонъ къ Сѣверному обществу страхованія и склада товаровъ съ выдачею варрантовъ. 56466.

Т. LII (1877). О распространеніи на купцовъ губерній Царства Польскаго дѣйствія статьи 443 т. XIV, устава о паспортахъ. 56825. — Объ измѣненіи порядка назначенія членовъ отъ купечества въ учетные комитеты конторъ государственнаго банка. 57065.

Т. LIII (1878). О распространеніи силы статьи 443 т. XIV, устава о паспортахъ на всѣхъ вообще купцовъ Имперіи. 58672.

Т. LIV (1879). О томъ, чтобы ходатайства о производствѣ въ чины, или же о пожалованіи чинами лицъ торговаго сословія, восходили на воззрѣніе Его Императорскаго Величества не иначе, какъ чрезъ Министра Финансовъ. 60484.

См. Торговля.

КУПЧІЯ.—*См.* Купля и продажа недвижимыхъ имѣній. Крѣпостныя дѣла и акты.

КУРАТОРЫ. — *См.* Банкроты и несостоятельные.

КУРИЛЬЦЫ.

Т. V (1830). О пріостановленіи взиманія ясака съ Курильцевъ, на ближайшихъ къ Камчаткѣ островахъ обитающихъ. 4092.

КУРЛЯНДІЯ.

Т. I (1825—1827). Учрежденіе въ Курляндской губерніи коммисіи для переписи разнаго званія людей, проживающихъ тамъ безъ видовъ. 357, *п. 3.*—Мѣры къ распространенію въ сей губерніи тонкошерстаго овцеводства. 358.—Порядокъ содержанія въ Курляндіи почтовыхъ станцій. 418.—О назначеніи въ нѣкоторые уѣзды Курляндской губерніи повивальныхъ бабокъ. 554, *п. 2.*

Т. II (1827). Назначеніе къ присутствію въ Курляндскій приказъ общественнаго призрѣнія одного члена магистрата г. Митавы. 835.—Жалованная грамота дворянству Курляндіи и Пильтена, въ подтвержденіе правъ ихъ и привилегій. 891.—Объ оставленіи птичной и звѣриной охоты въ Курляндской губерніи, относительно ко времени запрещенія оной, на основаніи тамошняго лѣснаго устава. 1037. — Просьбы о выдачѣ вызовныхъ бланкетовъ въ Курляндіи принимать и разрѣшать оберъ-гофгерихту, а не губернскому правленію. 1285.— Порядокъ свидѣтельства въ Курляндской губерніи провіантскихъ магазиновъ. 1357.—Измѣненіе правилъ о штрафахъ и взысканіяхъ за пристанодержательство бѣглыхъ въ Курляндіи. 1458.—О выборѣ Курляндскимъ дворянствомъ, при избраніи земскаго уполномоченнаго, одного кандидата для заступленія его должности. 1548.

Т. III (1828). О производствѣ въ Курляндіи дѣлъ между казною и частными людьми, на основаніи указа 19 Августа 1799 г. (19090). 1731.—Объ отмѣнѣ распоряженій Курляндской казенной палаты, о взиманіи 10-ти-рублевой пошлины съ поручныхъ записей, заемныхъ писемъ, векселей, реверсовъ и контрактовъ о наймѣ и постройкѣ. 1963.—Слѣдствія о пожарахъ и порубкахъ въ казенныхъ лѣсахъ Курляндской губерніи, производить на основаніи особаго установленія (21514), изданнаго для сей губерніи. 2043. — Уѣзднымъ фискаламъ Курляндской губерніи исправлять должность по узаконеніямъ, коими руководствуются уѣздные стряпчіе и уѣздные фискалы Лифляндской губерніи. 2227.

Т. V (1830). Уставъ Курляндскаго кредитнаго общества. 3442. — Объ упраздненіи Пильтенскаго суперъ-интендентства въ Курляндіи. 3537. — Дозволеніе Курляндскому дворянству отдавать помѣстья ихъ въ залогъ лицамъ, на владѣніе недвижимымъ имѣніемъ права не имѣющимъ. 3542. — О уравненіи Курляндской губерніи по почтовой части съ прочими остзейскими губерніями. 3781.—Правила пріема и раздачи кормовыхъ денегъ въ Курляндской губерніи. 4044.—О мѣрахъ, предполагаемыхъ къ укрѣпленію береговъ Балтійскаго моря въ Курляндіи, отъ наносимаго съ моря песка. 4123.

Т. VI (1831). Опредѣленіе, какъ исчислять въ Курляндіи доходъ съ залоговъ, принимаемыхъ въ обезпеченіе по содержанію арендныхъ и старостинскихъ имѣній и на какомъ основаніи дозволяется принимать въ залогъ облигаціи Курляндскаго дворянства, равно и тѣ облигаціи, которыя на частныя помѣстья записываются въ судебныхъ актахъ. 4367, *пп. 3, 5.*— Объ именованіи въ бумагахъ предводителями дворянства всѣхъ тѣхъ лицъ, которыя, состоя въ сихъ должностяхъ, имѣютъ въ нѣкоторыхъ губерніяхъ различныя названія. 4382.—Воспрещеніе ферстерамъ и унтеръ-ферстерамъ Курляндской губерніи производить винокуреніе, пивовареніе и продажу пива и вина. 4431.—Объ объявленіи Курляндской губерніи въ военномъ положеніи. 4449. — Объ опредѣленіи въ Курляндскую евангелическую консисторію переводчика для польскаго и россійскаго языковъ. 4481.—Объ уменьшеніи числа Евреевъ въ Курляндской губерніи. 4591.—На какихъ правилахъ жители губерніи Курляндской отправляютъ рекрутскую повинность. 4677, *§ 12.* — О перечисленіи находящагося въ Курляндской губерніи мѣстечка Гривы къ Динабургской крѣпости и къ Витебской губерніи. 4862.—Объ учрежденіи въ городѣ Митавѣ межевой коммисіи для обмежеванія и описанія всѣхъ въ Курляндской губерніи казенныхъ имѣній и оброчныхъ статей и верхняго посредническаго суда для разсмотрѣнія посредническихъ приговоровъ о спорахъ, могущихъ произойти между казенными и помѣщичьими имѣніями. 4867.— Объ оставленіи въ оной подводной повинности для земской полиціи на прежнемъ основаніи, впредь до новаго положенія. 4939, *п. 11.*—Постановленія о выборахъ 1831 г. Декабря 6 не касаются до порядка выборовъ въ губерніяхъ остзейскихъ. 4989, *§ 116, примѣч. 2.*

Т. VII (1832). Объ отмѣнѣ указа 24 Марта 1831 года, коимъ губернія Курляндская объявлена была въ военномъ положеніи. 5097.— Членовъ въ Курляндскій оберъ-гофгерихтъ опредѣлять токмо изъ оберъ-гауптмановъ. 5177.—Дополнительный актъ, заключенный съ Даніею, по которому должны впредь производиться торговыя сношенія между сею державою и Герцогствомъ Курляндскимъ. 5653.— Объ освобожденіи казенныхъ и казенно-приходскихъ евангелическихъ проповѣдниковъ Курляндской губерніи отъ пошлины за свободное винокуреніе, съ воспрещеніемъ имъ заниматься впредь винокуреніемъ и продажею вина и пива. 5751.

Т. VIII (1833). О включеніи губерніи Курляндской въ составъ новоучреждаемой Полоцкой епархіи. 6161, *п. 1.*—О новомъ устройствѣ почтовой части въ Курляндіи. 6561.

Т. IX (1834). Учрежденіе при Митавской гимназіи двухъ лѣсныхъ классовъ. 7259.

Т. X (1835). Объ исключеніи изъ подушнаго оклада присяжныхъ землемѣровъ, производящихъ въ Курляндской губерніи размежеваніе казенныхъ имѣній, и о назначеніи срока для предъявленія частныхъ сервитутныхъ правъ въ казенныхъ имѣніяхъ. 7896. — Раздѣленіе

приходовъ Евангелическо-Лютеранскаго исповѣданія въ Курляндіи на семь пробстскихъ округовъ. 8387.—Порядокъ замѣщенія должностей членовъ Курляндскаго оберъ-гофгерихта. 8617.—Обращеніе всѣхъ путевыхъ пенныхъ денегъ, въ Курляндской губерніи собираемыхъ, въ тамошній приказъ общественнаго призрѣнія. 8695.

Т. XI (1836). Измѣненіе нѣкоторыхъ правилъ устава Курляндскаго кредитнаго общества. 9768.

Т. XII (1837). Включеніе въ 7-й разрядъ пенсіонныхъ окладовъ званія посредниковъ крестьянскихъ уѣздныхъ судовъ въ Курляндіи. 9880.—Предоставленіе въ пользу Курляндскаго дворянства штрафныхъ денегъ, взыскиваемыхъ за неисправность дорогъ, и прекращеніе производства жалованья Гольдингенскому маніехтеру съ возложеніемъ обязанности его на ассесора гауптманскаго суда. 9967.—Учрежденіе особаго сбора для содержанія нотаріевъ главныхъ церковныхъ попечительствъ въ Курляндіи. 10006. — Оставленіе существующей между Курляндскою и Виленскою губерніями губернской границы съ присоединеннымъ мѣстечкомъ Полангенъ въ настоящемъ положеніи. 10174 —Правила дѣлопроизводства въ случаѣ пограничныхъ споровъ при размежеваніи пасторатскихъ земель въ Курляндіи съ казенными и частными помѣстьями. 10311.—Порядокъ сношеній главныхъ церковныхъ попечительствъ въ Курляндіи съ губернскими присутственными мѣстами и церковными попечителями. 10407.—Учрежденіе въ Митавѣ общества для вспомоществованія неимущимъ больнымъ Евреямъ и правила для сего общества. 10562.—Безденежный отпускъ казенныхъ дровъ кемерферваltерамъ въ Курляндіи. 10639.—Установленіе особаго поземельнаго сбора въ пользу Гольдингенской латышской церкви. 10667.—Приглашеніе депутатовъ со стороны духовной при производствѣ въ гражданскихъ присутственныхъ мѣстахъ въ Курляндіи церковныхъ дѣлъ Протестантскаго исповѣданія. 10788.

Т. XIII (1838). О классахъ должностямъ членовъ Курляндскаго оберъ-гофгерихта и о мундирахъ имъ. 11172.

Т. XIV (1839). Лѣсные чиновники въ Курляндіи остаются въ настоящемъ своемъ положеніи и въ составъ корпуса лѣсничихъ не входятъ. 11978, *ст. 16, примѣч. 3.*—Штаты канцелярій гауптманскихъ судовъ въ Курляндіи. 12376. — Распространеніе на Курляндскую губернію силы ст. 56 т. X Свод. гражд. зак., по силѣ коей, при совершеніи браковъ между лицами Православнаго исповѣданія и Протестантами, требуется свидѣтельство пастора объ оглашеніи протестантскаго лица въ его приходѣ. 12771.

Т. XV (1840). Отмѣна въ Курляндскомъ оберъ-гофгерихтѣ срочныхъ засѣданій по уголовнымъ дѣламъ. 13321.—О вѣдомствѣ уголовныхъ дѣлъ въ курляндскихъ магистратахъ и предѣлахъ ихъ власти. 13641.—Освобожденіе римско-католическихъ священниковъ въ Курляндской губерніи отъ платежа винной пошлины. 13668.—О пасторатскихъ видмахъ въ Курляндіи. 14090.

Т. XXII (1847). Причисленіе должности оберъ-гауптмана въ Курляндіи къ V разряду пенсіонныхъ окладовъ. 21331. — Причисленіе живущихъ въ Курляндской губерніи вольныхъ людей къ крестьянскимъ или городскимъ обществамъ. 21438.—Измѣненіе состава магистрата и старшинской думы Курляндской губерніи города Якобштадта. 21809.

Т. XXIII (1848). Поясненіе нѣкоторыхъ статей устава Курляндскаго кредитнаго общества. 22822.

Т. XXIV (1849). Порядокъ причисленія вольныхъ людей къ городамъ и сельскимъ обществамъ Курляндской губерніи. 23241.

Т. XXV (1850). Разрѣшеніе Евреямъ ремесленникамъ въ Курляндской губерніи принимать въ ученіе своему ремеслу дѣтей другихъ Евреевъ. 23889.—Гербъ для города Газенпота. 23993.—Отдача въ безсрочное содержаніе казенныхъ участковъ земли въ имѣніи Ангерпъ, Курляндской губерніи, и названіе купальныхъ мѣстъ въ семъ имѣніи Елизаветинскими. 24722.

Т. XXVI (1851). Дозволено нанимать Евреевъ Ковенской губерніи для шоссейныхъ работъ по Курляндской губерніи. 25726.

Т. XXVII (1852). Взысканіе съ лѣсныхъ чиновниковъ Курляндской губерніи штрафа за несвоевременное представленіе шнуровыхъ билетныхъ книгъ и билетовъ на вырубку лѣса. 26318.

Т. XXVIII (1853). Мѣры къ прекращенію корчемства изъ Курляндской губерніи. 27189.—Пріемъ въ залогъ по питейнымъ сборамъ съ 1855 по 1859 годъ билетовъ курляндскихъ кредитныхъ кассъ. 27540, *§ 2.*

Т. XXIX (1854). Регулированіе земельныхъ участковъ лѣсныхъ чиновъ Курляндской губерніи. 27886, *ст. 210—224.*—Пріемъ въ залогъ по питейнымъ сборамъ билетовъ Курляндской кредитной кассы. 27912, *§ 400, п. е.*—Объявленіе на военномъ положеніи Курляндской губерніи. 27946.—Пріемъ въ залогъ, по поставкѣ въ казну армейскихъ суконъ, билетовъ Курляндской кредитной кассы. 28068.—Порядокъ избранія уѣздныхъ фискаловъ въ Курляндской губерніи. 28354.

Т. XXX (1855). Учрежденіе дорожнаго сбора на Рижскомъ шоссе въ пользу дворянства Курляндской губерніи. 29108.—Мѣры къ прекращенію корчемства изъ Курляндіи въ Дисненскій уѣздъ, Виленской губерніи. 29598.—Пріостановленіе продажи просроченныхъ заставныхъ имѣній въ Курляндіи. 29774.

Т. XXXI (1856). Подтвержденіе Курляндскому дворянству прежнихъ правъ, привилегій и преимуществъ. 30187.—Учрежденіе при Курляндской палатѣ государственныхъ имуществъ временнаго контрольнаго стола. 30310.—Разрядъ по пенсіи должности губернскаго фискала въ Курляндіи. 31247.

Т. XXXII (1857). Закрытіе въ Курляндской губерніи общества взаимнаго застрахованія полей отъ града. 31774.—Присоединеніе къ курляндскому маіоратному имѣнію Эллей лѣснаго участка, называемаго Эллейскимъ лѣсомъ и находящагося въ Ковенской губерніи. 31825.—Призрѣніе дворянствомъ Курляндской губерніи отставныхъ и отпускныхъ нижнихъ чиновъ, курляндскихъ уроженцевъ. 32174. — Соблюденіе арендныхъ контрактовъ, заключенныхъ на пользованіе поземельными участками въ Курляндской губерніи, при переходѣ имѣній изъ рукъ въ руки. 32193.

Т. XXXIII (1858). Учрежденіе должности ассесора при Курляндской казенной палатѣ. 33307.—Дозволеніе курляндскимъ крестьянамъ перечисляться въ сельскія общества всѣхъ губерній Россіи. 33403.—Отмѣна безденежнаго отпуска дровъ Курляндскому вицегубернатору. 33655.

Т. XXXIV (1859). Преобразованіе управленія государственными имуществами въ Курляндской губерніи. 34373.—Подчиненіе мѣстечка Гривки, Курляндской губерніи, вѣдѣнію Иллукстскаго земскаго суда. 34719.—Дозволеніе вновь составить въ Курляндской губерніи общество взаимнаго застрахованія полей отъ града. 35182.

Т. XXXV (1860). Порядокъ завѣдыванія провіантскими магазинами Курляндской губерніи. 35401.—Отпускъ изъ казенныхъ дачъ Курляндской губерніи лѣса на церковныя и пасторатскія хозяйственныя постройки. 35664.—Поступленіе въ казну денегъ, выручаемыхъ за конфискованное вино въ двадцативерстной чертѣ Курляндской губерніи. 35683.—Дозволеніе акціонерному обществу «Церера» распространить дѣйствія свои на Курляндскую губернію. 35730.—Усиленіе средствъ Иллукстскаго гауптманскаго суда въ Курляндской губерніи. 35916.—Разрядъ по пенсіи младшимъ совѣтникамъ или ассесорамъ оберъ-гофгерихта въ Курляндіи и предсѣдателямъ крестьянскихъ уѣздныхъ судовъ. 36226.

Т. XXXVI (1861). Порядокъ принесенія жалобъ на распоряженія курляндскихъ крестьянскихъ уѣздныхъ судовъ, по дѣламъ полицейскимъ. 36497.—Порядокъ назначенія президента и членовъ Курляндскаго оберъ-гофгерихта. 36499.—Учрежденіе прогимназіи въ городѣ Либавѣ, Курляндской губерніи. 36535.—Увеличеніе окладовъ содержанія курляндскихъ уѣздныхъ фискаловъ. 36592. — Положеніе о порядкѣ отправленія рекрутской повинности въ

губерніи Курляндской. 36887. — Замѣщеніе вольнонаемными людьми должностей тюремныхъ смотрителей и переводчиковъ при гауптманскихъ судахъ и магистратахъ, Курляндской губерніи. 37082.—Продолженіе срока для начатія дѣйствій Курляндскаго общества застрахованія полей отъ града и измѣненіе нѣкоторыхъ параграфовъ въ уставѣ сего общества. 37237.—Измѣненіе таксъ дорожнаго сбора по Либавскому и Митавско-Гривенскому шоссе, въ Курляндской губерніи. 37247. — Уставъ общества взаимнаго страхованія отъ огня въ уѣздахъ Курляндской губерніи. 37400. — Въ Курляндской губерніи, въ участкахъ всѣхъ сословій, отправляющихъ рекрутскую повинность по жеребьевому порядку, молодые люди должны быть призываемы къ жеребью по достиженіи ими 21 года. 37520.—Новый штатъ Курляндскаго оберъ-гофгерихта. 37579.

Т. XXXVII (1862). Опредѣленіе особаго переводчика для оберъ-гауптманскихъ и уѣздныхъ крестьянскихъ судовъ Курляндской губерніи. 38032. — Недозволеніе въ Курляндіи строить во дворѣ двухъ-этажные деревянные дома. 38689.

Т. XXXVIII (1863). Проектъ правилъ, на основаніи которыхъ могутъ быть пріобрѣтаемы крестьянами въ собственность участки помѣщичьей земли (Gesinde) и заключаемы арендные договоры въ Курляндской губерніи. 40034 *a*.—Правила по предмету обмѣна чрезполосныхъ земель между казенными имѣніями и имѣніями маіоратными и фидеикоммиссными, въ Курляндской губерніи, и соглашенія между ними относительно сервитутовъ въ сей губерніи. 40164.—Учрежденіе въ мѣстечкѣ Полангенъ, Курляндской губерніи, купеческой для Евреевъ гильдіи. 40191.

Т. XXXIX (1864). Классъ должности переводчиковъ Курляндскаго оберъ-гофгерихта. 41013.

Т. XLI (1866). Дополненіе нѣкоторыхъ правилъ касательно заключенія арендныхъ контрактовъ въ Курляндской губерніи. 43029.—Предоставленіе лицамъ всѣхъ сословій Христіанскаго исповѣданія права пріобрѣтать въ Курляндіи въ полную собственность недвижимость всякаго рода. 43031.

Т. XLIII (1868). Возложеніе на Курляндскую коммисію по дѣламъ крестьянскаго положенія обязанности представлять годовые отчеты о ходѣ крестьянскихъ дѣлъ Курляндской губерніи. 46487.

КУРТАЖЪ.

Т. VI (1831). Опредѣленіе платы или куртажа биржевымъ гофъ-маклерамъ, маклерамъ аукціонистамъ, нотаріусамъ, корабельнымъ маклерамъ и диспашерамъ при С. Петербургскомъ портѣ. 4255, *§§ 37—40, 51, 75, 98, 123, 124, 145—147*.

Т. IX (1834). Объ удовлетвореніи гофъ-маклера и агента казенныхъ дѣлъ куртажными деньгами по всѣмъ казеннымъ подрядамъ и поставкамъ. 7527.

КУРЬЕРЫ.

Т. I (1825—1827). О назначеніи добавочной платы курьеру и ямычару, сопровождающимъ россійскую почту въ турецкихъ владѣніяхъ. 512.

Т. II (1827). Объ опредѣленіи въ экспедицію знака отличія безпорочной службы курьеровъ изъ внутренней стражи и о мундирахъ ихъ. 1578.

Т. III (1828). О распространеніи на курьеровъ, поступившихъ въ сіе званіе изъ военной службы, постановленія 1823 Февраля 17, о пенсіонахъ присяжнымъ. 1750.

Т. V (1830). Курьеровъ морскаго вѣдомства, за выслугу 20 лѣтъ въ унтеръ-офицерскихъ званіяхъ, производить въ 14 классъ; выслужившимъ же безпорочно въ сихъ званіяхъ 12 лѣтъ, опредѣлять двойное жалованье. 3995.

Т. VI (1831). Дозволеніе опредѣлять въ курьеры и сторожа нижнихъ чиновъ изъ внутренней стражи съ нѣкоторыми недостатками. 4282, *пп. 1, 2, 3*.—Объ опредѣленіи двухъ курьеровъ въ штабъ главнаго командира Архангельскаго порта. 4335.—О прибавкѣ сторожей для присутственныхъ мѣстъ морскаго вѣдомства. 4693.

Т. VII (1832). О денежномъ награжденіи курьерамъ и инвалидамъ медицинскаго вѣдомства при увольненіи ихъ въ отставку. 5263.—О выдачѣ посылаемымъ курьерами кормовыхъ денегъ по 50 коп. въ сутки. 5430, *ст. 2*.—О замѣщеніи сихъ должностей по найму. 5641, *б*.—О производствѣ курьеровъ за выслугу въ семь званіи 20 лѣтъ въ чинъ 14 класса. 5757.

Т. IX (1834). Штатъ курьерской команды при Сенатѣ и табель обмундированія. 7201.

Т. XII (1837). Пріемъ въ гражданскую службу дѣтей курьеровъ. 10683.

Т. XXVIII (1853). Назначеніе двухъ курьеровъ въ Аудиторіатскій Департаментъ Военнаго Министерства. 27361.—Замѣнъ киверовъ касками курьерамъ Министерства Иностранныхъ Дѣлъ. 27789.

Т. XXIX (1854). Измѣненіе статей таможеннаго устава, относящихся до пропуска чрезъ границу иностранныхъ кабинетъ-курьеровъ. 27976.—Каски курьерамъ Главнаго Управленія и окружныхъ правленій путей сообщенія. 28143.—Имѣніе касокъ курьерамъ вѣдомства С.-Петербургскаго и Московскаго опекунскихъ совѣтовъ. 28427.—Отправленіе курьерскихъ почтъ между С.-Петербургомъ, Ревелемъ и Або. 28765.

Т. XXX (1855). Учрежденіе курьерской почты на разстояніи между Симферополемъ и Керчью. 28961. — Назначеніе дней отправленія курьерскихъ почтъ изъ С.-Петербурга въ Ревель, Гапсаль, Балтійскій Портъ и обратно. 29643 и 29891. — Время отправленія курьерскихъ почтъ изъ С.-Петербурга чрезъ Гельсингфорсъ до Або и обратно. 29845.

Т. XXXI (1856). Форма одежды курьерамъ въ мѣстахъ гражданскаго вѣдомства. 30247.—Прекращеніе отправленія курьерскихъ почтъ изъ С.-Петербурга въ Ревель, Балтійскій Портъ, Гапсаль и обратно и продолженіе хода таковыхъ же почтъ изъ С.-Петербурга чрезъ Гельсингфорсъ до Або и обратно. 30455.

Т. XXXII (1857). Замѣнъ положенныхъ для курьеровъ въ мѣстахъ гражданскаго вѣдомства фуражекъ съ гербами—каргузами. 31553.

Т. XXXIII (1858). Отмѣна каски и новая форма фуражки для курьеровъ Главнаго Управленія Путей Сообщенія (исключая VIII Округа). 32860. — Присвоеніе шапки, вмѣсто кивера, курьерамъ Морскаго министерства и штабовъ главныхъ командировъ портовъ. 32870. — Права, по чинопроизводству, курьеровъ Константинопольской заграничной почтовой конторы. 32903.—Назначеніе курьеровъ въ канцелярію Кавказскаго Комитета. 33050.—Кортикъ съ портупеею курьерамъ Морскаго министерства и штабовъ главныхъ командировъ портовъ. 33392.

Т. XXXIV (1859). Взиманіе, за пересылку эстафетъ по линіямъ желѣзныхъ дорогъ, въ пользу казны, половины прогоновъ и поверстныхъ денегъ. 34973.

Т. XXXV (1860). Изъятіе курьеровъ Втораго Отдѣленія Собственной Его Императорскаго Величества Канцеляріи изъ военнаго вѣдомства. 36480.

Т. XXXVI (1861). Изъятіе курьеровъ Перваго Отдѣленія Собственной Его Императорскаго Величества Канцеляріи изъ военнаго вѣдомства. 36790.—Форма одежды курьеровъ телеграфнаго корпуса. 37611.

Т. XXXVII (1862). Отпускъ по 1.000 р. въ годъ на наемъ курьеровъ для С.-Петербургскаго цензурнаго комитета. 38041. — Присвоеніе шапки новаго образца и башлыка курьерамъ Морскаго Министерства и Штабовъ главныхъ командировъ портовъ. 38265.—Разсчетъ, по коему слѣдуетъ удовлетворять курьеровъ, отправляемыхъ Министерствомъ Иностранныхъ Дѣлъ изъ С.-Петербурга и Варшавы во всѣ иностранныя столицы, гдѣ Императорскія посольства и миссіи, и между сими послѣдними. 39069.

Т. XXXVIII (1863). Форма одежды курьеровъ при IV Отдѣленіи Собственной Его Императорскаго Величества Канцеляріи. 39769.

Т. XLVII (1872). Табель проѣздныхъ денегъ, выдаваемыхъ курьерамъ Министерства Иностранныхъ Дѣлъ (въ русскихъ червонцахъ). 51553.

КЯХТА.

Т. XXVI (1851). Дополненіе и измѣненіе существующихъ правилъ о Кяхтинской торговлѣ. 24830.—Взысканія и наказанія за нарушеніе правилъ о Кяхтинской торговлѣ. 25689.—Объ облегченіяхъ по Кяхтинской торговлѣ. 25819.

См. Города.

ТОМЪ LV.

КАВКАЗСКІЙ КРАЙ.

О возложеніи на Кавказское горское управленіе веденія дѣлъ, касающихся до управленія областями, присоединяемыми отъ Турціи по Берлинскому трактату. 58807 а.—Объ увеличеніи отпуска денегъ на наемъ помѣщенія для Кавказскаго окружнаго военно-медицинскаго управленія. 60568.—О назначеніи пособій на подъемъ командируемымъ по дѣламъ службы чиновникамъ Кавказскаго и Закавказскаго края. 60589.—О предоставленіи чинамъ военно-судебныхъ учрежденій Кавказскаго военнаго округа права на полученіе прибавочнаго жалованья за выслугу установленныхъ сроковъ на Кавказѣ и въ Закавказьѣ. 60669.—О введеніи въ Сухумскомъ отдѣлѣ судебныхъ уставовъ и положенія о нотаріальной части. 61007.—Высочайше утвержденное положеніе о Кавказскомъ военно-народномъ управленіи. 61249.—О замѣнѣ въ Кубанской области существующаго порядка производства межевыхъ работъ наймомъ вольныхъ рабочихъ. 61583.—О дополненіи пунктовъ *а*, *в* и *г* § 45 положенія объ учебной части на Кавказѣ и за Кавказомъ. 61728.—Объ учрежденіи должностей четырехъ штейгеровъ при управленіи горною частью на Кавказѣ и за Кавказомъ. 61770.—Объ отмѣнѣ особаго положенія о пріемѣ въ военную службу кавказскихъ туземцевъ. 61794. — О распространеніи на офицеровъ иррегулярныхъ частей, формируемыхъ изъ туземнаго населенія Кавказскаго и Закавказскаго края отпуска суточнаго довольствія за исполненіе караульной службы. 61819.

КАЗАКИ.

Вообще.

Объ увеличеніи суммы, отпускаемой на усиленіе Главнаго Управленія Казачьихъ Войскъ чиновниками. 60600.—О нѣкоторыхъ измѣненіяхъ въ штатѣ Главнаго Управленія Казачьихъ Войскъ. 60761.—О вооруженіи револьверами системы Смитта и Вессона 3-го образца нестроевыхъ нижнихъ чиновъ всѣхъ казачьихъ войскъ, кромѣ медицинскихъ, аптекарскихъ и ветеринарныхъ, обозныхъ казаковъ и казаковъ для прислуги и о нѣкоторыхъ другихъ подробностяхъ этой мѣры. 61065. — О предоставленіи права на полученіе пособія на покупку верховыхъ лошадей и сѣделъ съ приборами оканчивающимъ курсъ въ Михайловскомъ артиллерійскомъ и Николаевскомъ инженерномъ училищахъ по 1-му разряду юнкерамъ казачьяго сословія и въ тѣхъ случаяхъ, если они, за неимѣніемъ вакансій въ казачьихъ батареяхъ, будутъ произведены въ казачьи конные полки. 61082.—Объ увеличеніи вахмистру и трубачамъ Ставропольскаго казачьяго юнкерскаго училища оклада ремонтныхъ денегъ, объ увеличеніи числа казаковъ, положенныхъ по штату училища для ухода за лошадьми, и объ увеличеніи суммы, отпускаемой на вольнонаемную прислугу училища. 61085. — О порядкѣ зачисленія на службу въ казачьи войска офицеровъ и чиновниковъ, воспользовавшихся земельнымъ надѣломъ и исключенныхъ изъ войскового сословія. 61155.—О томъ, что ремонтъ и замѣна имущества строевыхъ частей интендантскаго, инженернаго и военно-медицинскаго вѣдомствъ, состоящаго въ казачьихъ войскахъ, должны производиться отъ казны, если эти части состоятъ на полевой службѣ, а для частей, состоящихъ на льготѣ, изъ общихъ войсковыхъ капиталовъ подлежащихъ казачьихъ войскъ. 61234.—Объ отпускѣ казачьимъ офицерамъ, подлежавшимъ увольненію на льготу, но задержанным на мѣстахъ службы, по распоряженію начальства и слѣдующимъ затѣмъ въ свои войска не въ составѣ смѣнныхъ командъ, прогонныхъ на проѣздъ денегъ отъ казны. 61410.—Объ образованіи при Главномъ Управленіи Казачьихъ Войскъ особаго оборотнаго капитала. 61518. — Объ опредѣленіи времени для продажи строевыхъ лошадей нижнихъ чиновъ, высылаемыхъ отъ казачьихъ конно-артиллерійскихъ батарей въ перемѣнный составъ учебнаго конно-артиллерійскаго взвода. 61742.

Амурскіе казаки.

Объ измѣненіи размѣра денежнаго сбора съ казаковъ Амурскаго войска, признанныхъ неспособными къ службѣ, но способныхъ къ труду. 61084.

Астраханскіе казаки.

О нѣкоторыхъ правилахъ относительно порядка удовлетворенія прогонными деньгами чиновъ Астраханскаго казачьяго войска, при разъѣздахъ въ предѣлахъ войска. 60921. — Объ увеличеніи съ 1 Января 1881 года войсковому правленію Астраханскаго казачьяго войска отпуска денегъ на канцелярскіе припасы, наемъ сторожа и отопленіе помѣщенія. 61863.

Донскіе казаки.

О срокѣ для представленія областныхъ земскихъ смѣтъ и раскладокъ войска Донскаго наказному атаману. 60587. — О добавленіи нѣкоторыхъ должностей въ войсковомъ штабѣ войска Донскаго. 60598. — О производствѣ квартирныхъ денегъ чинамъ учебнаго вѣдомства въ области войска Донскаго по положенію 8 Іюня 1874 года. 60614.—О добавленіи по одному вольнонаемному слесарю въ управленіяхъ перваго и втораго артиллерійскихъ районовъ войска Донскаго. 60762.—О штатахъ командъ для присмотра за артиллерійскими лошадьми льготныхъ батарей войска Донскаго. 60763.—О дополненіи статьи 31 правилъ о Донскомъ частномъ коннозаводствѣ на Задонской степи. 60764.—О нѣкоторыхъ правилахъ относительно зачисленія въ комплектъ и назначенія на должности офицеровъ въ войскѣ Донскомъ. 60783.—О замѣщеніи должности писарей въ гражданскихъ учрежденіяхъ области войска Донскаго. 60806. — О воспрещеніи Евреямъ постояннаго жительства и владѣнія недвижимымъ имуществомъ въ области войска Донскаго. 60970.—О допущеніи назначенія въ донскіе казачьи полки вольнонаемныхъ оружейныхъ мастеровъ, независимо отъ положенныхъ, по штату этихъ полковъ оружейныхъ подмастерьевъ. 61066.—Высочайше утвержденныя правила для истребленія хлѣбныхъ жучковъ въ области войска Донскаго. 61142. — Объ учрежденіи въ области войска Донскаго полицейскихъ урядниковъ. 61168.—О нѣкоторыхъ правилахъ, имѣющихъ быть соблюдаемыми при выпускѣ въ офицеры воспитанниковъ войскового сословія изъ военно-учебныхъ заведеній, поименованныхъ въ статьѣ 51 устава о воинской повинности войска Донскаго. 61178.—Объ отмѣнѣ нумера на эполетахъ и погонахъ офицеровъ донскихъ казачьихъ конно-артиллерійскихъ батарей. 61229.—Объ опредѣленіи количества столовыхъ и дабавочныхъ денегъ, слѣдующихъ, съ 1 Января 1881 года, къ производству воинскому начальнику въ области войска Донскаго. 61268.—Объ увеличеніи суммы на покрытіе расходовъ, не вошедшихъ въ смѣты общихъ войсковыхъ капиталовъ Донскаго и Кубанскаго казачьихъ войскъ. 61272.—О передачѣ почтовыхъ станцій области войска Донскаго въ хозяйственное содержаніе мѣстнаго земства. 61350.—О добавленіи въ округахъ области войска Донскаго засѣдательскихъ участковъ. 61374. — О добавленіи нѣкоторыхъ должностей въ артиллерійскую часть войска Донскаго и о нѣкоторыхъ другихъ подробностяхъ этой мѣры. 61406.—О штатѣ мѣстныхъ командъ въ области войска Донскаго. 61407. — О предоставленіи областному войска Донскаго приказу общественнаго призрѣнія назначать размѣръ

процентовъ по вкладамъ и ссудамъ подъ процентныя бумаги. 61412.—Объ увеличеніи суммы на канцелярскіе расходы и о назначеніи суммы на наемъ писарей въ окружныхъ тюрьмахъ области войска Донскаго. 61415.—Объ измѣненіи порядка опредѣленія продажной цѣны на войсковую соль въ области войска Донскаго. 61561.—Объ увеличеніи суммы, ассигнованной на содержаніе при штабѣ 1 Донской казачьей дивизіи хора духовой музыки, для выдачи добавочнаго содержанія хоровымъ музыкантамъ, остающимся добровольно на службѣ по выслугѣ обязательныхъ лѣтъ. 61629.—О принятіи къ руководству рисунковъ знакамъ отличія на головные уборы, пожалованнымъ Донской казачьей № 2 батареѣ и 1 взводу той же батареи. 61688.—О вычетахъ на госпиталь и медикаменты, производимыхъ изъ содержанія офицеровъ донскихъ казачьихъ полковъ, квартирующихъ въ городѣ Новочеркасскѣ. 61696.—Объ упраздненіи должности оберъ-аудитора при войсковомъ штабѣ войска Донскаго. 61773.

Забайкальскіе казаки.

О производствѣ офицерамъ, назначаемымъ войсковымъ начальствомъ для завѣдыванія казаками приготовительнаго разряда Забайкальскаго войска, отправляемыми со сборныхъ пунктовъ въ своихъ отдѣлахъ на учебный сборъ и обратно, походнаго суточнаго довольствія. 61408.—О пріобрѣтеніи и содержаніи на счетъ казны лошадей для баталіонныхъ горнистовъ въ баталіонахъ Забайкальскаго казачьяго войска. 61818.—Высочайше утвержденное положеніе объ устройствѣ медицинской части въ Забайкальскомъ казачьемъ войскѣ. 61842.

Кубанскіе и Терскіе казаки.

Объ исключеніи ударныхъ пистолетовъ азіятскаго образца изъ вооруженія нижнихъ чиновъ конныхъ полковъ Кубанскаго и Терскаго казачьихъ войскъ. 60690.—О переформированіи конно-артиллерійскихъ батарей кавказскихъ казачьихъ войскъ Кубанскаго и Терскаго въ 6-ти-орудійный составъ. 60760.—О дозволеніи замѣнять форменные мундиры черкесками, одинаковаго съ мундирами покроя, произвольныхъ цвѣтовъ, съ погонами, при вызовѣ со льготы на службу конныхъ полковъ и пѣшихъ пластунскихъ баталіоновъ 2-й и 3-й очередей Кубанскаго и Терскаго казачьихъ войскъ. 60830.—Объ опредѣленіи числа сестеръ милосердія, какое слѣдуетъ имѣть въ войсковыхъ врачебныхъ заведеніяхъ Донскаго, Кубанскаго и Терскаго казачьихъ войскъ и о нѣкоторыхъ другихъ подробностяхъ этой мѣры. 60863.—Объ отпускѣ изъ войсковыхъ капиталовъ Кубанскаго и Терскаго казачьихъ войскъ Ставропольскому казачьему юнкерскому училищу денегъ на пріобрѣтеніе новыхъ лошадей въ замѣнъ состоящихъ нынѣ въ названномъ училищѣ негодныхъ лошадей. 60933.—О добавленіи къ штату Екатеринодарской войсковой больницы Кубанскаго казачьяго войска должности коммисара и объ опредѣленіи для таковой какъ оклада содержанія, такъ и прочихъ служебныхъ правъ. 61087.—Объ увеличеніи суммы, отпускаемой нынѣ въ Кубанскомъ войскѣ на пособіе станицамъ для содержанія станичныхъ училищъ и на нужды народнаго образованія. 61237.—Высочайше утвержденныя правила о выдачѣ ссудъ и пособій изъ общаго войсковаго капитала Кубанскаго казачьяго войска. 61488.—Высочайше утвержденное положеніе объ оружейныхъ мастерскихъ Кубанскаго казачьяго войска. 61506.—Объ измѣненіи сборнаго пункта, назначеннаго для чиновъ Терскаго казачьяго войска. 61648.—Высочайше утвержденныя правила о выдачѣ ссудъ и пособій изъ общаго войсковаго капитала Терскаго казачьяго войска. 61743.—О пріобрѣтеніи положенныхъ по штатамъ полковъ Кубанскаго и Терскаго казачьихъ войскъ вьючныхъ лошадей на счетъ экономическихъ капиталовъ этихъ частей и объ освобожденіи казаковъ отъ обязанности пріобрѣтать вьючныхъ лошадей на свой счетъ. 61821.—Объ исключеніи нѣкоторыхъ должностей изъ штата войсковой типографіи Кубанскаго казачьяго войска. 61862.

Оренбургскіе казаки.

О времени и способѣ пріобрѣтенія заводныхъ и подъемныхъ лошадей въ полковыхъ штабахъ оренбургскихъ и уральскихъ казачьихъ полковъ. 60599.—О порядкѣ продажи и пріобрѣтенія лошадей назначаемыми въ прислугу казаками частей Оренбургскаго войска, служащихъ въ степныхъ областяхъ Оренбургскаго вѣдомства. 60861.—О томъ, чтобы изъ штатнаго числа трубачей въ батареяхъ Оренбургской казачьей конно-артиллерійской бригады имѣть въ каждой батареѣ по одному трубачу урядничьяго званія. 61083.—О руководствѣ, съ 1 Іюля сего года, въ отношеніи прохожденія службы нестроевыми нижними чинами Оренбургскаго казачьяго войска Высочайше утвержденнымъ, 5 Ноября 1877 года, положеніемъ о нестроевыхъ нижнихъ чинахъ войска Донскаго. 61153.—О распространеніи на Оренбургское казачье войско Высочайше утвержденнаго, 29 Сентября 1875 года, положенія объ управленіи военными отдѣлами войска Донскаго. 61154.—О порядкѣ назначенія сотенныхъ командировъ въ строевыя части Оренбургскаго казачьяго войска. 61671.—О штатѣ войсковаго хозяйственнаго правленія Оренбургскаго казачьяго войска. 61757.

Семирѣченскіе казаки.

О назначеніи сборныхъ и роспускныхъ пунктовъ для строевыхъ частей и смѣнныхъ командъ Семирѣченскаго казачьяго войска, выступающихъ на службу и возвращающихся съ оной. 60633.—Объ измѣненіи изложенія статьи 4 Высочайше утвержденнаго, 30 Іюля 1879 года, положенія о военной службѣ казаковъ Семирѣченскаго войска. 61373.—О томъ, чѣмъ слѣдуетъ руководствоваться коннымъ полкамъ Семирѣченскаго и Сибирскаго казачьихъ войскъ въ отношеніи порядка пріобрѣтенія и содержанія вьючныхъ, заводныхъ и подъемныхъ лошадей. 61409.

Сибирскіе казаки.

Высочайше утвержденное положеніе о военной службѣ казаковъ Сибирскаго казачьяго войска. 61183.—О введеніи въ Сибирскомъ казачьемъ войскѣ нагрудныхъ знаковъ для стражи при войсковыхъ и общественныхъ лѣсахъ. 61339.—Объ обязательномъ таврѣніи лошадей въ поселеніяхъ Сибирскаго казачьяго войска. 61697.

Уральскіе казаки.

О добавленіи должности одного чиновника особыхъ порученій при наказномъ атаманѣ Уральскаго казачьяго войска и объ опредѣленіи служебныхъ правъ лица, занимающаго эту должность. 61177.—О должностяхъ совѣтниковъ въ войсковомъ хозяйственномъ правленіи Уральскаго казачьяго войска, объ отмѣнѣ Высочайше утвержденныхъ, 9 Марта 1874 года, положенія и наказа и о причисленіи къ войску посторонныхъ людей. 61180.—Положеніе объ общественномъ хозяйственномъ управленіи Уральскаго казачьяго войска. 61181.—Наказъ войсковому хозяйственному правленію Уральскаго казачьяго войска. 61182.—Высочайше утвержденное положеніе о богоугодныхъ заведеніяхъ Уральскаго казачьяго войска. 61487.—О допущеніи замѣщенія офицерскихъ мѣстъ въ учебной сотнѣ Уральскаго войска подхорунжими, въ случаѣ недостатка офицеровъ. 61860.

Уссурійскіе казаки.

О нѣкоторыхъ измѣненіяхъ въ штатѣ Уссурійской казачьей конной сотни. 60935.—О присвоеніи командиру Уссурійской конной казачьей сотни правъ командира отдѣльнаго запаснаго эскадрона. 61338.—Объ именованіи впредь Уссурійской конной казачьей сотни «Уссурійскою конною сотнею» и объ изъятіи таковой изъ вѣдѣнія Главнаго Управленія Казачьихъ Войскъ. 61736.

КАЗНАЧЕЙСТВА.

О срокѣ открытія трехъ новыхъ уѣздныхъ казначействъ въ Ставропольской губерніи. 60596.—О переводѣ въ сокращенномъ видѣ временнаго казначейскаго отдѣла изъ Одессы въ С.-Петербургъ. 61049.—О пріостановленіи

открытія уѣзднаго казначейства въ селеніи Прасковеѣ, Ставропольской губерніи. 61120.—Объ открытіи въ Туркестанскомъ краѣ двухъ отрядныхъ казначействъ Кульджинскаго и Ферганскаго. 61169.—Объ открытіи казначейства въ Хабаровкѣ, Приморской области. 61170.—О закрытіи временнаго казначейскаго отдѣла для закончанія счетовъ по расходамъ бывшей дѣйствующей арміи. 61716.

КАЛМЫКИ.

О разрѣшеніи донскимъ Калмыкамъ, зачисленнымъ, по окончаніи установленнаго срока дѣйствительной службы, въ полки 2-й и 3-й очередей, поступать въ табунщики къ частнымъ табунамъ на войсковой Задонской степи и о нѣкоторыхъ другихъ подробностяхъ этой мѣры. 60932.—Объ учрежденіи, съ 1 Января 1881 года, должности военнаго пристава для калмыцкихъ станицъ. 61599.

КАНАЛЫ.

О новомъ штатѣ временнаго управленія по устройству С.-Петербургскаго морскаго канала и Гутуевскаго коммерческаго порта. 61737.

КАНЦЕЛЯРІИ.

Высочайше утвержденное положеніе объ отдѣлѣ Канцеляріи Военнаго Министерства по завѣдыванію эмеритальною кассою военно-сухопутнаго вѣдомства. 60569.—О новомъ штатѣ военно-походной Его Императорскаго Величества канцеляріи. 60626.—О переименованіи IV Отдѣленія Собственной Его Императорскаго Величества Канцеляріи въ Канцелярію по Учрежденіямъ Императрицы Маріи. 61304.

КАПИТАЛЫ.

О причисленіи капитала, пожертвованнаго наслѣдниками умершаго потомственнаго почетнаго гражданина Эдуарда Сутгофа, къ неприкосновенному капиталу воспитательнаго заведенія для бѣдныхъ и нравственно-пренебреженныхъ дѣтей въ городѣ Нарвѣ. 60461 а.—О принятіи капитала, пожертвованнаго дѣйствительнымъ статскимъ совѣтникомъ Поляковымъ. 60663.—Положеніе о сиротскомъ капиталѣ, пожертвованномъ чинами артиллерійскаго вѣдомства въ память артиллеристовъ, павшихъ въ Турецкую войну 1877—1878 годовъ. 60711.—О принятіи капитала, пожертвованнаго неизвѣстнымъ лицомъ Московской городской больницѣ. 60735.—Высочайше утвержденное положеніе о капиталѣ имени Генералъ-Адъютанта Михаила Петровича фонъ-Кауфмана 2-го. 60765.—О принятіи капитала, пожертвованнаго потомственнымъ почетнымъ гражданиномъ Семеномъ Красноглазовымъ. 60769.—О причисленіи къ спеціальнымъ средствамъ Главнаго Штаба капитала церкви фельдъегерскаго корпуса. 60813.—О присвоеніи капиталу, пожертвованному дѣйствительнымъ статскимъ совѣтникомъ Савинымъ, наименованія: «капиталъ Маріи Ивановны Савиной». 60832.—О принятіи пожертвованныхъ дѣйствительнымъ статскимъ совѣтникомъ Иваномъ Хаминовымъ каменнаго дома и капитала. 60833.—Положеніе о капиталѣ, пожертвованномъ отставнымъ штабсъ-капитаномъ Петромъ Федотовичемъ Курикомъ. 60869.—Объ измѣненіи порядка обращенія губернскихъ и сословныхъ продовольственныхъ капиталовъ въ процентныя бумаги. 60894.—О принятіи капиталовъ, пожертвованныхъ дѣйствительнымъ тайнымъ совѣтникомъ Головинымъ и вдовою статскаго совѣтника Чарный. 60939.—О пожертвованіи дѣйствительнымъ статскимъ совѣтникомъ Эвальдомъ капитала, для выдачи изъ процентовъ съ онаго единовременныхъ пособій бѣднѣйшимъ ученицамъ Керченской женской гимназіи. 60941.—О пожертвованіи капитала, съ цѣлью учрежденія, изъ процентовъ съ таковаго, ежегоднаго пособія для уплаты за право слушанія лекцій одного изъ бѣднѣйшихъ студентовъ Московскаго университета. 60944.—О пожертвованіи капитала, для учрежденія изъ процентовъ съ онаго пособій, для бѣднѣйшихъ студентовъ Московскаго университета. 60949.—О пожертвованіи капитала, съ цѣлью выдачи процентовъ съ онаго одному изъ бѣднѣйшихъ студентовъ юридическаго факультета Московскаго университета въ видѣ пособія для взноса платы за слушаніе лекцій. 60962.—О причисленіи къ спеціальнымъ средствамъ Главнаго Штаба капитала, принадлежащаго домовой церкви фельдъегерскаго корпуса. 61043.—О причисленіи къ спеціальнымъ средствамъ Главнаго Управленія Военно-Учебныхъ Заведеній капитала, собраннаго чинами означеннаго вѣдомства. 61074.—О принятіи капиталовъ, пожертвованныхъ дѣйствительнымъ статскимъ совѣтникомъ Осиповскимъ. 61092.—О принятіи капитала, пожертвованнаго дочерью дѣйствительнаго статскаго совѣтника Ольгою Сонцовою. 61103.—Высочайше утвержденное положеніе о капиталѣ офицеровъ 73-го пѣхотнаго Крымскаго Его Императорскаго Высочества, Великаго Князя Александра Михаиловича полка. 61112.—О принятіи капитала, пожертвованнаго дочерью профессора Анною Германъ. 61211.—О принятіи капитала, пожертвованнаго дочерью коллежскаго совѣтника Юшеновою. 61250.—Объ увеличеніи суммы на покрытіе расходовъ, невошедшихъ въ смѣты общихъ войсковыхъ капиталовъ Донскаго и Кубанскаго казачьихъ войскъ. 61272.—О принятіи капитала, пожертвованнаго почетнымъ мировымъ судьею города Москвы Рукавишниковымъ. 61285.—О причисленіи къ спеціальнымъ средствамъ Министерства Внутреннихъ Дѣлъ капитала, принадлежащаго Преображенскому богадѣленному дому въ Москвѣ. 61390.—Высочайше утвержденныя правила о выдачѣ ссудъ и пособій изъ общаго войскового капитала Кубанскаго казачьяго войска. 61488.—О причисленіи къ спеціальнымъ средствамъ капитала, пожертвованнаго С.-Петербургскимъ купечествомъ на устройство больницъ для судорабочихъ по Маріинской водной системѣ. 61540.—Объ образованіи при Главномъ Управленіи казачьихъ войскъ особаго оборотнаго капитала. 61548.—О принятіи капитала, пожертвованнаго статскимъ совѣтникомъ Глазуновымъ. 61709.—О причисленіи части денегъ, пожертвованныхъ въ распоряженіе инженеръ-генералъ-лейтенанта барона Дельвига, къ неприкосновенному капиталу Дельвиговскаго Московскаго техническаго желѣзнодорожнаго училища. 61835.—О наименованіи капитала, собраннаго служащими въ Николаевской академіи Генеральнаго Штаба чинами и офицерами въ память бывшаго начальника названной академіи и о предназначеніи процентовъ съ таковаго. 61871.—О пожертвованіи коллежскимъ совѣтникомъ Сергѣемъ Семеновичемъ Каравдышевымъ капитала, для учрежденія на проценты съ таковаго стипендій имени завѣщателя для обучающихся въ гимназіяхъ дочерей недостаточныхъ чиновниковъ гражданскаго вѣдомства. 61897.—О причисленіи къ спеціальнымъ средствамъ Министерства Путей Сообщенія капитала имени инженеръ-генералъ-лейтенанта барона А. И. Дельвига. 61915.—О разрѣшеніи Буйскому земству, Костромской губерніи, употребить переданный ему капиталъ съ процентами на устройство въ селѣ Молвитинѣ лечебницы въ память 4 Апрѣля 1866 года. 61925.

КВАРТИРНАЯ ПОВИННОСТЬ.

О перечисленіи города Костромы по размѣру окладовъ на воинскую квартирную повинность въ высшій разрядъ. 61265.—О перечисленіи города Аткарска по размѣру окладовъ на воинскую квартирную повинность въ четвертый разрядъ. 61324.—О перечисленіи города Шуи по размѣру окладовъ на воинскую квартирную повинность въ высшіе разряды. 61398.—О переводѣ города Харькова по размѣру окладовъ на воинскую квартирную повинность изъ втораго въ первый разрядъ. 61461.

КИРГИЗЫ.

О составѣ управленія тюрьмою въ ставкѣ Нарынъ-Пескахъ, Внутренней Киргизской Орды. 60777.—О причисленіи ставки Нарынъ-Пески, Внутренней Киргизской Орды, по платежу пошлинъ за право торговли и промысловъ, къ пятому классу мѣстностей. 61323.—Высочайше утвержденный уставъ о ссудной кассѣ Киргизовъ Акмолинской области. 61468. — Высочайше утвержденныя правила

о дозволеніи Киргизамъ кочевокъ на земляхъ Алтайскаго горнаго округа. 61169.

КЛАДБИЩА.

Относительно устройства кладбищъ и предпохоронныхъ домовъ въ губерніяхъ Царства Польскаго. 61713.

КОМЕНДАНТЫ и КОМЕНДАНТСКІЯ УПРАВЛЕНІЯ.

О перенесеніи существующаго въ городѣ Ошѣ комендантскаго управленія, съ состоящею при немъ военно-судною коммисіею, въ городъ Кокандъ и объ учрежденіи въ городѣ Ошѣ управленія воинскаго начальника. 61260.—О производствѣ разъѣздныхъ денегъ врачу, состоящему въ прикомандированіи при Тифлисскомъ комендантскомъ управленіи. 61601.

КОМИТЕТЫ.

Объ учрежденіи въ городѣ Томскѣ строительнаго комитета для возведенія зданій основываемаго тамъ Сибирскаго университета. 60655.—О томъ, что время службы лицъ въ званіи непремѣнныхъ членовъ военно-медицинскаго ученаго комитета должно быть считаемо продолженіемъ прежней ихъ службы, со всѣми преимуществами, предоставляемыми этой послѣдней службѣ. 61236.—Объ упраздненіи, съ 1 Января 1881 года, хозяйственныхъ комитетовъ при управленіяхъ уѣздныхъ воинскихъ начальниковъ и о перечисленіи городовъ, гдѣ таковые оставляются на нынѣ дѣйствующихъ основаніяхъ. 61822. — Высочайше утвержденное положеніе о временномъ комитетѣ по управленію городомъ Новочеркасскомъ и о штатѣ сего комитета. 61879.

КОММИСІИ.

О временномъ подчиненіи III Отдѣленія Собственной Его Императорскаго Величества Канцеляріи Главному Начальнику Верховной Распорядительной Коммисіи. 60609.—О временномъ подчиненіи отдѣльнаго корпуса жандармовъ Главному Начальнику Верховной Распорядительной Коммисіи. 60617. — О закрытіи особой коммисіи, учрежденной для разсмотрѣнія представленій Военнаго Министерства о кредитахъ по военному времени. 60622.—О закрытіи Тамбовской посреднической коммисіи. 61134.—Объ упраздненіи военно-судной коммисіи при штабѣ войскъ Уральской области. 61135.—О переустройствѣ учрежденныхъ въ Одессѣ по дѣламъ бывшей дѣйствующей арміи въ минувшую войну особой и четырехъ ей подчиненныхъ коммисій. 61136.—О закрытіи Верховной Распорядительной Коммисіи, упраздненіи III Отдѣленія Собственной Его Императорскаго Величества Канцеляріи и объ учрежденіи Министерства Почтъ и Телеграфовъ. 61279.—О закрытіи коммисіи для пересмотра дѣйствующихъ законовъ о бечевникахъ. 61429.—О закрытіи Симбирской посреднической коммисіи. 61554.—О закрытіи Новгородской посреднической коммисіи. 61722.

КОНВЕНЦІИ.—*См.* Трактаты.

КОННОЗАВОДСТВО.

О дополненіи статьи 31 правилъ о Донскомъ частномъ коннозаводствѣ на Задонской степи. 60764.

КОНСУЛЫ.

О правахъ иностранныхъ консуловъ и генеральныхъ консуловъ по отношенію къ имущественнымъ дѣламъ находящихся въ Россіи малолѣтныхъ ихъ соотечественниковъ. 61094.—Объ учрежденіи должностей вторыхъ секретарей при миссіи въ Бѣлградѣ, дипломатическомъ агентствѣ въ Софіи и генеральномъ консульствѣ въ Филиппополѣ. 61522.

КОНТОРЫ.

О залогахъ, представляемыхъ учредителями коммисіонерскихъ конторъ. 61734.

КОРРЕСПОНДЕНЦІЯ.

О распространеніи на военное вѣдомство правилъ объ осмотрѣ и выемкѣ корреспонденціи лицъ, противъ коихъ возбуждено уголовное преслѣдованіе. 61111.—О распространеніи на морское вѣдомство правилъ объ осмотрѣ и выемкѣ корреспонденціи лицъ, противъ коихъ возбуждено уголовное преслѣдованіе. 61113.

КРЕСТЬЯНЕ.

О распредѣленіи содержанія учрежденій по крестьянскимъ дѣламъ Алтайскаго горнаго округа. 60554. — О зачетѣ особыхъ взносовъ на погашеніе повинности за надѣлъ. 60564.—О мѣрахъ къ устраненію затрудненій, встрѣчаемыхъ по нѣкоторымъ уѣздамъ Оренбургской и Астраханской губерній въ назначеніи въ составъ уѣзднаго по крестьянскимъ дѣламъ присутствія представителя судебнаго вѣдомства. 60565.—О предоставленіи Министру Финансовъ права разрѣшать крестьянамъ отдѣльныхъ мѣстностей вносить во второмъ полугодіи часть окладныхъ сборовъ, подлежащихъ пополненію въ первомъ полугодіи. 61689.—О предоставленіи губернскимъ по крестьянскимъ дѣламъ присутствіямъ права разрѣшать добровольныя сдѣлки по обмѣну и разграниченію земель между крестьянами - собственниками и посторонними лицами. 61690.—О порядкѣ дѣйствій въ случаѣ отказа бывшихъ государственныхъ крестьянъ или горнозаводскихъ людей отъ выбора довѣренныхъ для участія при съемкѣ ихъ земель и при отводѣ имъ надѣла. 61692.—О предоставленіи льготы по платежу податей малоземельнымъ крестьянамъ казенныхъ имѣній, переселеннымъ на новыя мѣста. 61712.—О порядкѣ разрѣшенія безземельнымъ крестьянамъ, получившимъ участки въ составѣ надѣловъ сельскихъ обществъ, отказываться отъ тѣхъ участковъ. 61785.

КРѢПОСТИ.

О наименованіи фортомъ «Графъ Милютинъ» форта № 3 (башенной батареи) въ Кронштадтѣ. 61133.

Л.

ЛАБОРАТОРІИ.—ЛАГЕРИ.

ЛАБОРАТОРІИ.

Т. XI (1838). Обязанности Военнаго Министерства по устройству лабораторій. 9038, *§§ 294—299.*

Т. XVII (1842). О перемѣнѣ нумеровъ лабораторнымъ ротамъ. 15902.

Т. XIX (1844). Отпускъ суммы на обзаведеніе хозяйственными принадлежностями казармы Красносельской лабораторіи. 17918.

Т. XXI (1846). Форма касокъ въ лабораторныхъ ротахъ. 19695.

Т. XXII (1847). Постройка новыхъ зданій для С.-Петербургской лабораторіи. 20773.

Т. XXIX (1854). Отпускъ суммъ на нѣкоторые предметы по артиллерійской, комиссаріатской и провіантской части С.-Петербургской лабораторіи. 28574.

Т. XXX (1855). Оклады жалованья офицерамъ и чиновникамъ, состоящимъ при тѣхъ лабораторныхъ ротахъ, которыя будутъ слѣдовать при дѣйствующихъ войскахъ. 29053.—Назначеніе жалованья причту храма Христа Спасителя происхожденія честныхъ древъ, что̀ на Выборгской сторонѣ, за исполненіе духовныхъ требъ для чиновъ С.-Петербургской лабораторіи. 29254.

Т. XXXI (1856). Командированіе кантонистовъ морскаго вѣдомства, для изученія лабораторнаго дѣла въ пиротехническую школу сухопутнаго вѣдомства. 30087.—Сравненіе нижнихъ чиновъ лабораторной № 1 роты въ производствѣ заработныхъ денегъ съ нижними чинами Охтенскаго капсюльнаго и С.-Петербургскаго ракетнаго заведеній. 30134.—Нѣкоторыя измѣненія въ формѣ обмундированія чиновъ лабораторныхъ ротъ морскаго вѣдомства. 30211.—Имѣніе лаборатористовъ изъ бомбардировъ въ батареяхъ гвардейскихъ и гренадерскаго корпусовъ. 30471.

Т. XXXII (1857). Ежегодный отпускъ С.-Петербургской лабораторіи суммы на освѣтительные припасы для нижнихъ чиновъ. 31712.—Опредѣленіе суммы на ежегодный ремонтъ зданій С.-Петербургской лабораторіи. 32614.

Т. XXXIII (1858). Постройка и содержаніе бани при С.-Петербургской лабораторіи 33472.—Сформированіе одной арсенальной № 6 роты и лабораторной при ней команды, вмѣсто упраздняемыхъ арсенальныхъ ротъ № 6 въ Николаевѣ и № 7 въ Севастополѣ и лабораторной № 2. 33599.—Отпускъ суммы на поддержаніе въ Михайловскомъ артиллерійскомъ училищѣ химической лабораторіи различными предметами. 33890.

Т. XXXIV (1859). Оклады жалованья чинамъ лабораторной № 1 роты и лабораторныхъ командъ морскаго вѣдомства при арсенальныхъ ротахъ. 34167.—Назначеніе особаго лаборанта при технологической лабораторіи Московскаго университета. 35077.—Отпускъ патроновъ для пристрѣливанія винтовокъ, состоящихъ въ стрѣлковыхъ ротахъ. 35278.

Т. XXXVII (1862). Принятіе инструкцій, составленныхъ для содержателей пороховыхъ магазиновъ и завѣдывающихъ лабораторіями, въ общее руководство для всѣхъ портовыхъ артиллерійскихъ частей. 37953.—Назначеніе столовыхъ денегъ завѣдующему химическою лабораторіею Михайловскаго артиллерійскаго училища и его помощнику. 38424.

Т. XXXVIII (1863). Переформированіе балтійскихъ лабораторныхъ командъ. 39122.

Т. XXXIX (1864). Уставъ общества Московской публичной технико-химической лабораторіи. 41479.

Т. XL (1865). Преобразованіе лабораторіи Горнаго Департамента Министерства Финансовъ. 42236.

Т. XLI (1866). Переименованіе лабораторныхъ учрежденій и уничтоженіе названій лабораторныхъ ротъ и полуротъ. 43005.—Таксы платы содержателямъ или управляющимъ вольныхъ лабораторій за реагенціи, употребляемыя ими при судебно-химическихъ изслѣдованіяхъ. 43151.

Т. XLIII (1868). Предоставленіе Министру Финансовъ опредѣлить таксу платежей за химическія изслѣдованія, производимыя въ лабораторіи Горнаго Департамента. 45928. — Производство классу донскихъ урядниковъ 300 рублей на наемъ двухъ приватныхъ учителей и на содержаніе физическаго кабинета и химической лабораторіи. 45954.—Замѣна равендучныхъ куртокъ, присвоенныхъ нижнимъ чинамъ Петербургской лабораторіи, рабочими рубахами (блузами). 45988.

Т. XLVI (1871). Штатъ Иркутской золотосплавочной лабораторіи. 49152. — Способъ ремонтированія обоза и конской амуниціи для рабочихъ лошадей Петербургской окружной лабораторіи. 49233. — Учрежденіе въ Туркестанскомъ краѣ лабораторіи. 49916.—Упраздненіе артиллерійской лабораторіи Виленскаго военнаго округа. 50352.

Т. XLVII (1872). Увеличеніе суммы на содержаніе химической лабораторіи Императорской Академіи Наукъ. 51637.

Т. XLVIII (1873). Учрежденіе должности лаборанта при горномъ управленіи области войска Донскаго. 52216.—Разрѣшеніе сплава золота, добываемаго въ Канскомъ округѣ, въ Иркутской лабораторіи. 52763.

Т. L (1875). Предоставленіе Министру Путей Сообщенія опредѣлять таксу платы за изслѣдованія въ механической лабораторіи института инженеровъ путей сообщенія. 54842.

См. Артиллерія.

ЛАВНИКИ.

Т. LIV (1879). Объ обязанностяхъ, лежавшихъ на лавникахъ бывшихъ гминныхъ судовъ по дѣламъ общественнымъ и административно-полицейскимъ. 60313.

См. Гминны. Царство Польское.

ЛАВОЧКИ (мелочныя, фруктовыя, съѣстныя и т. п.)

Т. XXVIII (1853). Продажа казеннаго вина на вынось дозволяется изъ всѣхъ вообще торговыхъ заведеній, какъ-то: изъ мелочныхъ, фруктовыхъ, съѣстныхъ и т. п. лавочекъ. 27045, *ст. 18.*

Т. XXIX (1854). Дозволеніе продажи вина на вынось изъ мелочныхъ, фруктовыхъ съѣстныхъ и т. п. лавочекъ. 27912, *пп. I и § 69;* 27954, *пп. I.* — Воспрещеніе имѣть головныя, квасныя и сбитенныя лавки въ домахъ, въ коихъ существуютъ распивочныя питейныя заведенія. 27912, *§ 98.* — Воспрещеніе продажи водокъ, наливокъ, настоекъ, французской водки, арака, рома и виноградныхъ винъ въ овощныхъ, фруктовыхъ и мелочныхъ лавкахъ. *Тамъ же, §§ 201 и 374.* — Правила о продажѣ вина изъ мелочныхъ, фруктовыхъ, съѣстныхъ и т. п. лавочекъ и лавокъ въ привилегированныхъ губерніяхъ. 28120, *§§ 7, 70, примѣч.; 168.*

См. Гостиные дворы и лавки.

ЛАВРЫ.—*См.* Монастыри.

ЛАГЕРИ.

Т. II (1827). При полкахъ, когда оные будутъ расположены лагеремъ внѣ городовъ и селеній, питейныхъ выставокъ не имѣть 987, *уст. на пит. отк., § 39.*

Т. V (1830). При полкахъ когда оные будутъ расположены лагеремъ, внѣ городовъ, питейныхъ выставокъ у селеній не имѣть. 3664, *усл. для содер. пит. сбор. въ Великоросс. губ. и Кавказск. обл., § 40.*—Въ губерніяхъ новороссійскихъ, малороссійскихъ и западныхъ и въ городѣ Одессѣ, гдѣ полки лагеремъ расположены, выставокъ для продажи питей не имѣть. 3721, *усл. на пит. откупъ въ новоросс. губ., § 50, малор. и западн., § 20, въ городѣ Одессѣ, § 15.*—Въ городѣ Одессѣ дозволяется маркитантамъ продавать въ лагеряхъ питья. 3721, *усл. на пит. откупъ въ Одессѣ, § 15.*

Т. VII (1832). О выводѣ въ лагери, при появленіи чумной заразы, войскъ и жителей, наиболѣе подвергшихся сомнѣнію. 5690, *§ 361.* Устройство сихъ лагерей. *§ 362.*

Т. VIII (1833). Объ отпускѣ саперными баталіонамъ лѣсныхъ матеріаловъ въ лагерное время. 6444.

Т. IX (1834). Объ отпускѣ на лагерныя издержки по 1, 2 и Павловскому кадетскимъ корпусамъ съ училищами артиллерійскимъ и инженернымъ ежегодно по 15.000 руб. 7059.—Запрещеніе имѣть питейныя выставки при полкахъ, когда оные будутъ расположены лагеремъ внѣ городовъ и селеній. 7206, *§ 39;* 7209, *§ 15.*—Объ отпускѣ для штабъ и оберъ-офицеровъ во всякомъ случаѣ, когда войска будутъ расположены лагеремъ, потребное число палатокъ, безъ всякаго за то вычета. 7372.

Т. X (1835). Уничтоженіе амуничниковъ въ лагеряхъ. 8128.—Расположеніе ружейныхъ пирамидъ въ пѣхотныхъ лагеряхъ. 8161.

Т. XI (1836). О неотводѣ въ крѣпости Динабургѣ, во время лагернаго расположенія при оной войскъ, квартиръ для строевыхъ чиновниковъ и ихъ семействъ. 9091.—Положеніе о содержаніи лагеря и снабженіи онымъ войскъ. 9549.

Т. XII (1837). Обязанности земской полиціи въ случаѣ лагернаго расположенія войскъ, также при движеніи ихъ. 10306, *§§ 48, 126.*—Содержаніе въ Варшавскомъ коммиссіонерствѣ лагеря на двѣ пѣхотныя дивизіи и на два саперныхъ баталіона. 10394.—Отпускъ дровъ войскамъ въ лагерное время. 10625.

Т. XIII (1838). Отпускъ дровъ на лагерное время въ каждую роту и батарею образцовыхъ: пѣхотнаго полка и двухъ артиллерійскихъ батарей. 10950. — Запрещеніе имѣть питейныя выставки при полкахъ, когда оные будутъ расположены лагеремъ внѣ городовъ и селеній. 11313, *§ 59;* 11346, *§ 14.*

Т. XVII (1842). Запрещеніе имѣть питейныя выставки при полкахъ, когда оные расположены будутъ лагеремъ внѣ городовъ и селеній. 15[illegible] *§ 38;* 15752, *§ 23, п. 6;* 15753, *§ 53;* 15757, *§ 14.*—О клейменіи содержимаго коммисаріатомъ лагеря. 16211.

Т. XVIII (1843). Располаганіе отдѣльнаго гренадерскаго корпуса на лѣтнее время лагеремъ у мызы Рощи. 17124.

Т. XIX (1844). Порядокъ расположенія лагеря. 17703.

Т. XXI (1846). При полкахъ, когда оные расположены лагеремъ, выставокъ не имѣть. 19614, *§ 101.*

Т. XXII (1847). Содержаніе въ Тифлисской коммисіи для войскъ, составляющихъ Тифлисскій гарнизонъ, лагеря на два баталіона 21526.

Т. XXIII (1848). Освидѣтельствованіе въ войскахъ прослужившаго срокъ лагеря. 22022. — Содержаніе постоянно въ пятомъ стрѣлковомъ баталіонѣ лагеря. 22046. — Построеніе лагеря для Михайловскаго-Воронежскаго кадетскаго корпуса. 22761.

Т. XXV (1850). При полкахъ, когда оные расположены лагеремъ, выставокъ не имѣть. 24058, *§ 95;* 24059, *§§ 75, 90.* — Печеніе хлѣбовъ и приготовленіе пищи во время расположенія гвардейскихъ и гренадерскихъ полковъ лагеремъ на плацахъ въ столицѣ. 24311.

Т. XXVI (1851). Отводъ войскамъ подъ лагери и маневры мѣстъ и снабженіе ихъ разными потребностями принадлежитъ къ повинностямъ натуральнымъ. 23398, *ст. 12, § VI; 13, § V; 186, п. 10.*—Отпускъ за время лагернаго сбора 2 гренадерской дивизіи съ ея артиллеріею порціонныхъ денегъ и винныхъ порцій. 23507.—Взиманіе сбора съ трактирныхъ заведеній, открываемыхъ во время лагернаго расположенія войскъ близъ г. Кіева. 23714.

Т. XXVII (1852). Отводъ участка земли для лагеря и артиллерійскаго ученья Донской артиллеріи. 26277.—Срокъ палаткамъ и пикетамъ въ войскахъ, въ которыхъ опредѣлено постоянно содержать лагерь. 26752.—Порядокъ перемѣны лагеря, пришедшаго въ негодность прежде срока. 26804, *ст. 1.*

Т. XXVIII (1853). Учрежденіе въ Бобруйскѣ и Кіевѣ запасовъ лагеря для войскъ, назначаемыхъ въ сіи пункты для крѣпостныхъ работъ и содержанія карауловъ. 26998.—Производство квартирныхъ денегъ офицерамъ армейскихъ войскъ, содержащихъ караулы въ Царскомъ Селѣ во время лагернаго сбора гвардейскихъ войскъ. 27105. — Добавленіе лагеря въ Кавказскіе линейные баталіоны №№ 9 и 10. 27218.—Правила требованія, отпуска и употребленія военно-учебными заведеніями дровъ и соломы въ лагерное время. 27310.—Отпускъ лагеря для батарей постояннаго конно-артиллерійскаго резерва. 27596.—Распространеніе на московскіе и нѣкоторые губернскіе кадетскіе корпуса правилъ требованія, отпуска и употребленія военно-учебными заведеніями дровъ и соломы, какъ при слѣдованіи въ лагерь и на обратномъ пути, такъ и во время лагернаго расположенія. 27714.—Отпускъ Оренбургскому Неплюевскому кадетскому корпусу суммы на заведеніе и содержаніе лагеря. 27758.

Т. XXIX (1854). Воспрещеніе имѣть питейныя выставки при полкахъ, расположенныхъ лагеремъ. 27912, *§ 121.*—Отпускъ лагеря войскамъ отдѣльнаго Кавказскаго корпуса. 28809.

Т. XXXII (1857). Уничтоженіе въ лагерѣ войскъ ружейныхъ пирамидъ и помѣщеніе ружей въ палаткахъ. 31767.—Столовыя деньги инструкторамъ, назначаемымъ при учебныхъ полигонахъ въ Красномъ Селѣ и подъ Варшавою. 32621.

Т. XXXIII (1858). Устройство постоянныхъ дивизіоновъ артиллерійскихъ лагерей. 31692 *а.* — Отпускъ учебному саперному полубаталіону суммы на лагерныя работы. 32874.—Форма всѣмъ генераламъ и офицерамъ на разводѣ и церковныхъ парадахъ, въ воскресные дни, во время лагерныхъ сборовъ. 33056.—Порядокъ перемѣны лагеря въ войскахъ находящихся на Кавказѣ. 33471. — Отмѣна содержанія лагеря при войскахъ резервной Кавказской дивизіи. 33548.—Порядокъ содержанія и перевозки лагеря для стрѣлковыхъ баталіоновъ отдѣльнаго гренадерскаго и шести армейскихъ корпусовъ и для сводно-резервныхъ стрѣлковыхъ баталіоновъ. 33594.

Т. XXXIV (1859). Наемъ въ окрестностяхъ г. Воронежа земли для устройства постояннаго лагеря и учебнаго полигона для 4-й артиллерійской дивизіи. 34137.—Содержаніе постоянно лагеря на одну роту въ Кавказскомъ линейномъ № 28 баталіонѣ. 34160.—Постоянное содержаніе лагеря въ Кавказскомъ резервномъ стрѣлковомъ баталіонѣ. 34445.

Т. XXXVI (1861). Новый порядокъ содержанія и ремонтированія лагеря военно-учебныхъ заведеній. 36754.—Содержаніе кибиточнаго лагеря въ городѣ Оренбургѣ. 37562.—Содержаніе лагеря при Кронштадтской крѣпостной артиллеріи и таможнихъ линейныхъ №№ 1 и 2 баталіонахъ. 37702.

Т. XXXVII (1862). Порядокъ содержанія въ исправности водопроводовъ, устроенныхъ въ Красносельскомъ лагерѣ. 38108.

Т. XXXIX (1864). Отмѣна содержанія постояннаго лагеря въ конной артиллеріи, отпускъ ей для лабораторныхъ работъ двойныхъ палатокъ, содержаніе церковныхъ паметовъ только въ первыхъ полкахъ дивизій и порядокъ перевозки полковыхъ церковныхъ принадлежностей. 41512.

Т. XLIII (1868). Отнесеніе на счетъ государственнаго земскаго сбора расходовъ по отводу войскамъ мѣстъ для саперныхъ работъ. 45673.—Порядокъ опредѣленія размѣра вознагражденія за порчу войсками воздѣланныхъ угодій во время ученій и маневровъ. 45960.

Т. XLVI (1871). Отпускъ холостыхъ патроновъ войскамъ, коимъ предстоятъ лагерныя занятія въ Высочайшемъ присутствіи. 49661.—Содержаніе постоянно лагеря въ кавказскихъ линейныхъ баталіонахъ, въ Эриванскомъ губернскомъ баталіонѣ и Кавказской рабочей бригадѣ. 49719.—Принятіе въ войскахъ къ руководству вновь составленныхъ чертежей и описанія для постройки лагерныхъ палатокъ. 49908.

Т. XLVII (1872). Производство генераламъ, штабъ и оберъ-офицерамъ, гражданскимъ чиновникамъ и духовнымъ лицамъ военнаго вѣдомства, во время маневровъ, суточныхъ денегъ по военному положенію. 51110.

Т. XLVIII (1873). Расположеніе лагеремъ неочередныхъ льготныхъ дивизіоновъ лейбъ-гвардіи казачьяго Его Величества и лейбъ-гвардіи атаманскаго Его Императорскаго Высочества Наслѣдника Цесаревича полковъ во время сборовъ для практическихъ сборовъ. 51992 *а*. — Снабженіе войскъ лагерными потребностями. 52193.—Порядокъ отвода войскамъ лагерныхъ мѣстъ. 52294.

Т. XLIX (1874). Расходъ по надзору за сохраненіемъ кухонъ и пекаренъ, устроенныхъ для войскъ на время лагернаго ихъ сбора. 53968. — Отпускъ дровъ, соломы и матеріаловъ на устройство кухонъ и пекаренъ войскамъ, расположеннымъ на санитарныхъ станціяхъ. 54117.

ЛАЗАРЕТЫ. — *См.* Госпитали, лазареты, больницы.

ЛАКЪ.

Т. XXXVIII (1863). Порядокъ разрѣшенія устройства лаковарныхъ заведеній въ Москвѣ и ея уѣздѣ. 39436.

ЛАМАЙСКАЯ ВѢРА. — *См.* Вѣротерпимость.

ЛАНДГЕРИХТЫ.

Т. XXXIV (1859). Разрядъ по пенсіи должности ассесоровъ ландгерихтовъ. 35040.

См. Суды. Остзейскія губерніи.

ЛАНДКАРТЫ и ГЕОГРАФИЧЕСКІЯ ОПИСАНІЯ.

Т. V (1830). Обязанность гражданскихъ губернаторовъ имѣть во всегдашней готовности карту губерніи, для представленія оной Государю Императору, во время Высочайшихъ путешествій, вмѣстѣ съ рапортомъ о состояніи губерніи. 3808 *а*, *стр. 742*, *примѣч.*

Т. XI (1838). Обязанности Военнаго Министерства имѣть полное собраніе картъ и плановъ Россіи и иностранныхъ государствъ. 9038, *§ 419*.

Т. XXVII (1852). Положеніе о маршрутной картѣ Европейской Россіи для движенія войскъ. 25932.

ЛАНДМИЛИЦІЯ.

Т. I (1825—1827). Порядокъ взысканія за прошедшее время сбора, положеннаго прежними законами съ однодворческихъ дачъ на содержаніе ландмилицкихъ полковъ. 414.

ЛАНДРАТЫ.—*См.* Остзейскія губерніи.

ЛАНДФОХТЕЙСКІЕ СУДЫ.

Т. XXXIV (1859). Классъ должности и мундиръ помощниковъ земскаго коммисара полицейскаго отдѣленія Рижскаго ландфохтейскаго суда. 34643.

См. Остзейскія губерніи. Суды.

ЛАСТОВЫЕ КОМАНДЫ, РОТЫ и ЭКИПАЖИ.

Т. XXXVIII (1863). Переформированіе балтійскихъ ластовыхъ командъ. 39122.

См. Флотскіе, рабочіе и ластовые экипажи.

ЛАСТЫ и ЛАСТОВАЯ ПОДАТЬ.—*См.* Пошлины ластовыя.

ЛАШМАНЫ.

Т. I (1825—1827). Открытіе комитета, Высочайше учрежденнаго, для обнаруженія противозаконныхъ поступковъ по заготовленію корабельныхъ лѣсовъ и по употребленію лашмановъ въ работы. 658.

Т. II (1827). Обращеніе лашмановъ Саратовской губерніи въ казенные крестьяне, съ распространеніемъ на нихъ и рекрутской повинности. 1495.—Объ оставленіи паряженныхъ изъ Саратовской губерніи лашмановъ въ работѣ до окончанія заготовки и вывозки лѣсовъ. 1652.

Т. III (1828). О производствѣ заготовленія корабельныхъ лѣсовъ въ низовомъ округѣ чрезъ лашмановъ и объ обязанности Департамента Корабельныхъ Лѣсовъ содержать ихъ въ своемъ покровительствѣ. 2475, *§ 41*.

Т. VI (1831). На какомъ условіи лашманы свободны отъ рекрутства. 4677, *§ 10*.

Т. XVII (1842). Обложеніе лашмановъ Нижегородской губерніи общимъ земскимъ сборомъ. 15372.

Т. XXI (1846). Исключеніе крестьянъ деревни Бѣлораменья, Тамбовской губерніи, изъ лашманскаго званія. 20307.

Т. XXIV (1849). Обращеніе въ лашмановъ проживающихъ въ лашманскихъ селеніяхъ государственныхъ крестьянъ другихъ наименованій. 23317.

Т. XXV (1850). Въ переписи вносятся лашманы. 23817, *§ 3, п. 2, г.*

Т. XXVIII (1853). Присоединеніе лашмановъ къ вѣдомству Министерства Государственныхъ Имуществъ. 27804, *ст. 4*.

Т. XXXV (1860). Перечисленіе лашмановъ въ общій разрядъ государственныхъ крестьянъ. 35611.

ЛЕГІОНЪ ИМПЕРАТОРА НИКОЛАЯ I.

Т. XXX (1855). Положеніе о семъ легіонѣ. 29982.

ЛЕДЪ.

Т. XXXIII (1858). Предоставленіе Бѣломорской компаніи заготовленія и отпуска за границу льду. 33321, *§ 1*.

ЛЕЗГИНЫ.

Т. XXX (1855). Штатъ команды Лезгинъ Собственнаго Его Императорскаго Величества конвоя; порядокъ командованія сею командою. 29935.

См. Кавказскіе народы.

ЛЕКАРИ и ЛЕКАРСКІЕ ПОМОЩНИКИ.—*См.* Медицинскіе чиновники и служители.

ЛЕКАРСТВА.—*См.* Аптеки.

ЛЕКЦІИ ПУБЛИЧНЫЯ.

Т. XXXVI (1861). Митавское ремесленное общество имѣетъ право, съ разрѣшенія попечителя Дерптскаго округа, читать лекціи для членовъ общества. 37449, *§§ 32 и 33*.

Т. XXXVII (1862). Порядокъ разрѣшенія публичныхъ лекцій въ С.-Петербургѣ. 38355.

Т. XXXVIII (1863). Порядокъ разрѣшенія чтенія публичныхъ лекцій и литературныхъ чтеній. 39787.

ЛЕННЫЯ ИМѢНІЯ.—*См.* Аренднныя и старостинскія имѣнія.

ЛЕНЪ, ЛЬНЯНОЕ СѢМЯ И ЛЬНЯНАЯ ПРЯЖА.

Т. XXVII (1852). Дозволеніе Евреямъ участвовать въ торгахъ и покупкахъ при продажѣ льна въ округахъ военнаго поселенія. 26408.

Т. XXXV (1860). Дозволеніе купечеству отправлять за границу ленъ съ бракомъ или безъ брака, по согласію продавца и покупателя. 35353.

Т. XXXIX (1864). Уставъ общества торговли льномъ въ г. Островѣ, Псковской губерніи. 40733.—Отмѣна обязательной браковки льна въ г. Ригѣ. 41113.—Отсрочка по 1 Января 1868 г. отмѣны обязательной браковки льна въ г. Ригѣ. 41611.

Т. XL (1865). Закрытіе общества торговли льномъ въ г. Островѣ, Псковской губерніи. 42382.

Т. XLI (1866). Уставъ товарищества подъ названіемъ «Альтона-льнопрядильня». 42996.

ЛЕЧЕБНИЦЫ.—*См.* Госпитали.

ЛИВРЕИ.

Т. XXXI (1856). Форма одежды ливрейнымъ служителямъ. 30247.—Форма ливрей для прислуги Особъ Императорской Фамиліи, имѣющихъ титулъ Императорскаго Высочества. 31217.

ЛИКВИДАЦІЯ.—*См.* Компаніи. Общества. Товарищества.

ЛИКЕРЫ.—*См.* Водка иностранная и хлѣбная.

ЛИНЕЙНЫЕ БАТАЛІОНЫ.—*См.* Инвалидныя команды, роты и чины.

ЛИНІИ.

Т. I (1825—1827). Порядокъ отпуска свинца и пороха иррегулярнымъ войскамъ, содержащимъ караулы и разъѣзды по Оренбургской линіи. 91.—О переселеніи на Кавказскую линію духоборцевъ изъ войска Донскаго и изъ другихъ мѣстъ. 126. — Запрещеніе поселять на Омской линіи ссыльныхъ. 237.—Запрещеніе имѣть, по возобновленіи питейныхъ откуповъ, питейные дома и выставки во всѣхъ редутахъ и форпостахъ Сибирской линіи, кромѣ форпоста Корякова, такъ же во всѣхъ крестьянскихъ селеніяхъ, составляющихъ связь сихъ редутовъ. 641, *условія о питейн. сбор. въ Спб. губ., § 13, стр. 1131.*

Т. II (1827). Начальство надъ Кавказскою линіею принадлежитъ Главноуправляющему въ Грузіи. 878, *учр. Кавказ. обл., ч. 1, § 9, п. 11.*— Объ отношеніяхъ окружныхъ начальниковъ къ командирусей линіи и о ихъ предметахъ. *§ 53.*— Участіе линейнаго начальства въ управленіи внѣшними инородцами. *§§ 144—154.*—О дозволеніи однодворцамъ и другимъ казеннымъ крестьянамъ причисляться въ казачьи полки, на Кавказской линіи поселенные, и о зачисленіи ихъ въ линейные. 1418.

Т. III (1828). О невозбраненіи однодворцамъ и другимъ казеннымъ крестьянамъ причисляться по желанію въ поселенные на Кавказской линіи казачьи полки. 2301.

Т. IV (1829). Объ отсылкѣ бродягъ изъ ближайшихъ къ Кавказской области губерній на линію. 2671.—О распредѣленіи бродягъ, на Кавказскую линію отсылаемыхъ. 2672.—О распространеніи силы указа 1828 г. на отставныхъ нижнихъ чиновъ, на Оренбургской линіи живущихъ, касательно отдачи одного изъ кантонистовъ на воспитаніе родителямъ. 3152.

Т. V (1830). О свидѣтельствѣ отсылаемыхъ на Кавказскую линію бродягъ при командирахъ гарнизонныхъ баталіоновъ, на основаніи приложенной инструкціи. 3899.—О содержаніи слѣдующемъ Горцамъ, при поступленіи на службу по Кавказской линіи. 4057.—О порядкѣ наряда Калмыковъ на кордонную службу по линіямъ Ахтубинской, Елтонской и Узеньской. 4089.—О непадобности карантина и мѣноваго двора на Кавказской линіи близъ Каракубайска. 4203.

Т. VI (1831). О нижнихъ чинахъ, коими комплектовать Оренбургскій линейный баталіонъ *(Прибавл. къ т. V, 4080 а).*—Полкамъ Сибирскаго линейнаго казачьяго войска состоять подъ начальствомъ командира отдѣльнаго Сибирскаго корпуса, своего войсковаго командира и войсковой канцеляріи *(Прибавл. къ т. V, 4196 а).* — Объ отмѣнѣ по Сибирской линіи пошлины съ сала скотскаго, необдѣланныхъ кожъ и шкуръ бараньихъ, съ овчинъ и мерлушекъ киргизскихъ и всякихъ выпоротковъ, въ Азіятскомъ тарифѣ поименованныхъ. 4940.

Т. VII (1832). Объ отпускѣ прогоновъ командируемымъ для осмотра донскихъ казачьихъ полковъ на Кавказской линіи. 5271.—О нераспространеніи силы указа 1832 г. Апрѣля 10 на земли Оренбургской линіи. 5287, *п. 14.*— О дозволеніи казеннымъ крестьянамъ селиться на Оренбургской линіи, съ причисленіемъ ихъ къ тамошнимъ казакамъ. 5332. — Объ отпускѣ денегъ на канцелярскіе расходы командующимъ участками на Кавказской линіи. 5339.— Объ отпускѣ въ линейные казачьи полки на Кавказской линіи патроновъ или матеріаловъ вмѣсто утраченныхъ. 5340.—О предоставленіи нѣкоторыхъ выгодъ состоящему на Китайской линіи въ Иркутской губерніи русскому казачьему войску. 5441.—Объ учрежденіи войсковой школы въ состоящихъ на Китайской линіи четырехъ бурятскихъ полкахъ. 5443.— Штатъ штаба управленія командующаго войсками на Кавказской линіи. 5520.—Объ отводѣ на Кавказской линіи свободныхъ земель подъ поселеніе крѣпостныхъ людей, ссылаемыхъ по волѣ помѣщиковъ Закавказскаго края. 5577, *п. 2.*—Объ усиленіи обороны Кавказской линіи посредствомъ обращенія въ сословіе линейныхъ казаковъ жителей нѣкоторыхъ ближайшихъ казенныхъ селеній. 5796.

Т. VIII (1833). Распредѣленіе бѣглыхъ крестьянъ на Кавказской линіи. 5978.—О составленіи на Кавказской линіи другаго комплекта команды, назначенной въ Собственный Его Величества конвой изъ сборнаго линейнаго казачьяго полка. 6086.—О выдачѣ проѣзжающимъ, равно фельдъегерямъ, эстафетамъ и почтамъ, конвойныхъ листовъ по Кавказской линіи. 6099.

Т. IX (1834). Правила для водворенія на Кавказской линіи ссыльныхъ помѣщичьихъ крестьянъ. 6695.—Назначеніе къ командующему войсками на Кавказской линіи начальника штаба. 7560.—О выдачѣ прогонныхъ денегъ командируемымъ по Оренбургской линіи духовнымъ депутатамъ, и о предоставленіи имъ пользоваться конвоемъ. 7713.

Т. X (1835). Правила для таможеннаго надзора по Кавказской линіи. 7951.—Производство состоящему при штабѣ войскъ на Кавказской линіи оберъ-аудитору жалованья по окладу корпуснаго оберъ-аудитора арміи и назначеніе въ помощь ему одного аудитора. 8416.—Подчиненіе инвалидныхъ командъ на Кавказской линіи. 8551.—Воспрещеніе привоза изъ-за границы ношеннаго платья черезъ Оренбургскую линію. 8557.

Т. XI (1836). Разведеніе лѣсовъ по Оренбургской пограничной линіи. 8879. — Командующему на Кавказской линіи имѣть 4 адъютанта. 8929. — Предоставленіе командующему войсками на Кавказской линіи давать предписанія на отпускъ патроновъ. 9068.—Штатъ Новоалександровскаго укрѣпленія на Оренбургской линіи. 9144. — Оставленіе при карантинныхъ заставахъ на Кавказской линіи повивальныхъ бабокъ. 9366.—Распространеніе на Имеретію правилъ о власти помѣщиковъ ссылать крестьянъ своихъ за вины для поселенія на Кавказскую линію. 9623.

Т. XII (1837). Обязанности начальника 1 отдѣленія Черноморской прибрежной линіи. 10377. — Увеличеніе содержанія карантиннаго архитектора на Кавказской линіи. 10715. — Сокращеніе срока шинелямъ и увеличеніе срока мундирамъ и зимнимъ панталонамъ въ войскахъ, находящихся на Кавказской линіи. 10723.

Т. XIII (1838). Прибавка съ 1839 года на новой Оренбургской линіи 4 питейныхъ домовъ, съ соотвѣтственнымъ тому опредѣленіемъ предѣловъ откупа прилегающихъ уѣздовъ. 10995.—Упраздненіе званія походнаго атамана донскихъ казачьихъ полковъ на Кавказской линіи. 11354.—Увеличеніе платы военно-рабочимъ по укрѣпленіямъ на Кавказской линіи. 11432.—Объ оставленіи въ прежнемъ положеніи линейнаго Оренбургскаго № 10 баталіона.

11801.—О назначеніи начальника центра Кавказской линіи. 11859. — Штатъ управленію начальника I отдѣленія Черноморской прибрежной линіи. 10869.

Т. XIV (1839). Раздѣленіе лѣваго фланга Кавказской линіи на двѣ линіи. 12125. — О новомъ устройствѣ Черноморской береговой линіи. 12208. — Переименованіе нѣкоторыхъ укрѣпленій Черноморской береговой линіи. 12358.—Назначеніе въ завѣдываемое Кизлярскимъ комендантомъ управленіе Терекою линіею Кавказскаго лѣваго фланга одного адъютанта и двухъ писарей. 12406. — О платежѣ за возку почтъ и эстафетъ по Оренбургской линіи. 12450. — При госпиталяхъ и лазаретахъ иррегулярныхъ войскъ Кавказской линіи имѣть 50 малолѣтковъ для обученія фельдшерскому искусству. 12532.

Т. XV (1840). Штатъ управленію центромъ Кавказской линіи. 12894 *а*.—Штатъ для управленія Лезгинскою кордонною линіею. 13088.—Штатъ управленія правымъ флангомъ Кавказской линіи. 13098.—Сравненіе заработной платы, производимой нижнимъ чинамъ на Кавказской линіи, съ платою, выдаваемою войскамъ, за Кавказомъ расположеннымъ. 13101.—Штаты управленія начальника Черноморской береговой линіи. 13139. — Штатъ военному управленію на Кавказской линіи и въ Черноморіи. 13419.—О штатѣ временному управленію центромъ Кавказской линіи. 13844.—Назначеніе въ управленіе начальника Черноморской береговой линіи дежурнаго штабъ-офицера. 13913. — Возложеніе на начальника лѣваго фланга Кавказской линіи управленія военнымъ поселеніемъ при рѣкѣ Сунжѣ. 13985.

Т. XVI (1841). Назначеніе капеллана въ управленіе Черноморской береговой линіи. 14256.—Сформированіе особаго полка изъ переселяемыхъ на Лабинскую линію 4 станицъ Кавказскаго линейнаго казачьяго войска. 14393.

Т. XVII (1842). Составленіе 4 отдѣленія Черноморской береговой линіи изъ Мингреліи и Гуріи. 15982.—Присвоеніе особыхъ наименованій четыремъ укрѣпленіямъ, строящимся на Лабинской линіи. 16031.—О покупкѣ лошадей для укрѣпленія Черноморской береговой линіи. 16076.—О временномъ штатѣ для 4 отдѣленія Черноморской береговой линіи. 16171.—Назначеніе еще двухъ писарей въ управленіе начальника Черноморской береговой линіи. 16186.—Разрѣшеніе Евреямъ изъ средней Азіи пріѣзжать на Оренбургскую линію для дѣль торговыхъ. 16385.

Т. XVIII (1843). Вооруженіе вновь предположенныхъ укрѣпленій и постовъ на правомъ и лѣвомъ флангахъ Кавказской линіи. 16662.—Оставленіе 1 отдѣленія Черноморской береговой линіи въ зависимости командующаго войсками на Кавказской линіи. 16776.—Опредѣленіе коллежскаго ассесора Люлье чиновникомъ для особыхъ порученій при начальникѣ Черноморской береговой линіи. 17036.—Подчиненіе начальнику Черноморской кордонной линіи укрѣпленія при Варениковой пристани. 17205.

Т. XIX (1844). Учрежденіе при 4 отдѣленіи Черноморской береговой линіи крейсерства изъ азовскихъ лодокъ, 17428 а.—О издержкахъ на учрежденіе крейсерства при 4 отдѣленіи Черноморской береговой линіи. 17706.—Преимущества, предоставленныя чиновникамъ, опредѣляемымъ въ укрѣпленія Черноморской береговой линіи. 17758.—Порядокъ сношенія по дѣламъ Черноморской береговой линіи. 18087.—Оставленіе въ своей силѣ предоставленнаго начальству Черноморской береговой линіи права снабжать отправляющіяся отъ оной суда свидѣтельствами о благополучномъ состояніи края въ отношеніи къ чумной заразѣ. 18120.—Дозволеніе начальству Черноморской береговой линіи оставлять въ командахъ, крейсирующихъ у восточныхъ береговъ Чернаго моря, способныхъ и благонадежныхъ офицеровъ и нижнихъ чиновъ Азовскаго казачьяго войска.—18202.—Учрежденіе школъ на Черноморской береговой линіи для обученія дѣтей туземныхъ жителей. 18246. — Производство довольствія являющимся изъ горъ въ укрѣпленія Черноморской береговой линіи русскимъ подданнымъ не военнаго состоянія. 18537.

Т. XX (1845). О пособіяхъ чиновникамъ назначаемымъ въ укрѣпленія Черноморской береговой линіи. 17876 а.—Подчиненіе Новороссійскаго карантина начальнику Черноморской береговой линіи. 19140.—О жалованьѣ и квартирныхъ деньгахъ чиновнику особыхъ порученій по таможенной части при начальникѣ Черноморской береговой линіи. 19188.—О назначеніи къ начальнику Черноморской береговой линіи одного чиновника особыхъ порученій. 19540.

Т. XXI (1846). Подчиненіе начальнику Черноморской береговой линіи Анапскаго временнаго карантина. 19585.—Положеніе о мѣновой торговлѣ съ горцами по Кавказской линіи. 19708.—Отнесеніе на кордонную сумму Оренбургской линіи расхода по исправленію и содержанію помѣщеній для кордонной стражи. 19843.—Предоставленіе начальникамъ отдѣленій Черноморской береговой линіи, въ рѣшеніи военно-судныхъ дѣлъ, власти бригадныхъ командировъ. 20002. — О тулупахъ и кепьгахъ для часовыхъ Невинно-Мыскаго укрѣпленія на Кавказской линіи и тамошняго карантина. 20231. — Отпускъ казакамъ, переселеннымъ во вновь устроенныя на Лабинской линіи станицы, безденежно сабель и денегъ на заведеніе винтовокъ. 20322.

Т. XXII (1847). Назначеніе на Лезгинскую кордонную линію особаго старшаго медика. 20892.—Упраздненіе Четвертаго отдѣленія Черноморской береговой линіи. 20974.—Учрежденіе Верхне-Сунженской линіи. 21132.—Штатъ для управленія Верхне-Сунженской линіи на Кавказѣ. 21306.—Назначеніе къ начальнику Черноморской береговой линіи другаго адъютанта. 21349. — Прибавка чиновъ въ 3 отдѣленіе Черноморской береговой линіи. 21706.

Т. XXIII (1848). Производство начальнику Черноморской береговой линіи и начальникамъ 1 и 3 отдѣленій сей линіи прибавочныхъ столовыхъ денегъ. 22123.—Дозволеніе начальству Черноморской береговой линіи выдавать приходящимъ туда рабочимъ людямъ при просрочкѣ ими паспортовъ, отсрочки для свободнаго тамъ пребыванія. 23164.

Т. XXIV (1849). Напечатаніе въ Сенатскихъ вѣдомостяхъ актовъ на недвижимыя имѣнія, совершенныхъ присутственными мѣстами и лицами на Черноморской береговой линіи. 23301.—Дозволеніе гарнизонамъ укрѣпленій Черноморской береговой линіи отдавать экономическій провіантъ въ мѣстные провіантскіе магазины. 23500.

Т. XXV (1850). Штатъ управленія начальника Черноморской береговой линіи. 24021. — Требованіе 3.000 руб. сер. на экстраординарные расходы Черноморской береговой линіи. 24025.—Раздѣленіе Черноморской кордонной линіи въ медицинскомъ отношеніи на участки. 24498.

Т. XXIX (1854). Назначеніе командующаго Сыръ-Дарьинскою линіею. 28392.

Т. XXXVI (1861). Порядокъ командированія толмачей на слѣдствія по казачьей линіи Сибирскаго линейнаго войска. 37165.—Раздѣленіе Нижне-Кубанской кордонной линіи на два участка. 37397. — Положеніе о военномъ устройствѣ Сыръ-Дарьинской линіи. 37699.

Т. XXXVII (1862). Учрежденіе должностей акушеровъ въ фортахъ Сыръ-Дарьинской линіи: «Перовскій» и № 1. 38091.

Т. XXXVIII (1863). Возложеніе на помощника командующаго Сыръ-Дарьинскою линіею обязанностей и правъ начальника дивизіоннаго штаба. 40302.—Увеличеніе платы въ премію, за храненіе провіанта, смотрителю провіантскаго магазина въ фортѣ Сыръ-Дарьинской линіи. 40386.

Т. XXXIX (1864). Дарованіе преимуществъ вольнымъ оружейнымъ мастерамъ, поступающимъ на службу на Сыръ-Дарьинскую линію. 41060.—Передача управленія Киргизами Сыръ-Дарьинской линіи изъ вѣдомства Министерства Иностранныхъ Дѣлъ въ вѣдѣніе военнаго вѣдомства. 41114.—Упраздненіе управленія Верхне-Сунженской линіи и отпускъ суммы на канцелярскіе расходы командиру 1-го Сунженскаго казачьяго полка. 41159.—Подчиненіе Оренбургскаго линейнаго № 2 баталіона командующему сею линіею. 41187.

Т. XL (1865). Упраздненіе управленія Сыръ-Дарьинской линіи. 41870.

ЛИТЕРАТОРЫ.

Т. XXXVII (1862). Учрежденіе, при обществѣ для пособія нуждающимся литераторамъ и ученымъ, особаго отдѣленія для пособія заслуживающимъ поощренія учащимся. 38101.

ЛИТОГРАФІИ и ЛИТОГРАФЫ.

Т. XIV (1839). О зачисленіи топографами литографовъ военно-походной литографіи дѣйствующей арміи и о порядкѣ производства ихъ въ чины. 12343.

Т. XV (1840). Штатъ военно-походной литографіи дѣйствующей арміи. 13687.

Т. XVIII (1843). Штатъ военно-походной литографіи отдѣльнаго Кавказскаго корпуса. 17108.

Т. XIX (1844). Передача въ непосредственное распоряженіе Генералъ-Адъютанта графа Клейнмихеля временной части литографіи. 17498.

Т. XX (1845). Учрежденіе при войсковомъ дежурствѣ Черноморскаго казачьяго войска литографіи. 19137.

Т. XXV (1850). Передача изъ чертежной инспектора по инженерной части въ литографію Департамента Военныхъ Поселеній приготовленія рисунковъ обмундированія войскъ. 23882.—Перечисленіе изъ чертежной штаба инспектора по инженерной части въ литографію Департамента Военныхъ Поселеній офицеровъ и кондукторовъ. 23946.

Т. XXXI (1856). Штатъ военной литографіи, переименованной изъ литографіи Департамента Военныхъ Поселеній. 30144.

Т. XXXII (1857). Именованіе завѣдывающаго военною литографіею управляющимъ работами литографіи. 32223.

Т. XXXVI (1861). Дозволеніе губернскимъ дворянскимъ комитетамъ по устройству быта помѣщичьихъ крестьянъ литографировать журналы или постановленія оныхъ. 34205 *а*.—Порядокъ замѣщенія, по вѣдомству путей сообщенія, должностей граверовъ. 36742.

Т. XLVI (1871). Причисленіе доходовъ литографіи, состоящей при штабѣ Восточнаго Сибирскаго военнаго округа, къ спеціальнымъ средствамъ Военнаго Министерства. 49303.

Т. LI (1876). О производствѣ класснымъ топографамъ, назначаемымъ въ штабъ дѣйствующей арміи и въ штабъ отдѣльнаго корпуса, равно какъ офицерамъ корпуса топографовъ и класснымъ топографамъ, независимо жалованья по чинамъ, столовыхъ денегъ и объ опредѣленіи слѣдующаго къ отпуску количества жалованья литографамъ, назначаемымъ какъ въ составъ штаба дѣйствующей арміи, такъ и въ составъ штаба отдѣльнаго корпуса. 56564.

См. Типографіи.

ЛИФЛЯНДІЯ.

Т. I (1825—1827). Учрежденіе въ Лифляндской губерніи коммисіи для переписи разнаго званія людей, проживающихъ тамъ безъ видовъ. 357, *п.* 3.—Мѣры къ распространенію въ сей губерніи тонкошерстнаго овцеводства. 358.—О непринимаміи въ основаніе при продажахъ въ Лифляндіи съ публичнаго торга недвижимыхъ имѣній, десятилѣтней сложности доходовъ съ оныхъ. 432.—Порядокъ исключенія изъ оклада учителей сельскихъ училищъ въ Лифляндіи. 510. — О назначеніи въ нѣкоторые уѣзды Лифляндской губерніи повивальныхъ бабокъ и лекарскихъ учениковъ. 554, *п. 1*.

Т. II (1827). Назначеніе къ присутствію въ Лифляндскій приказъ общественнаго призрѣнія двухъ членовъ магистрата города Риги. 835.—Въ Лифляндской губерніи избирать въ ландмаршалы и представлять на утвержденіе Генералъ-Губернатору по два кандидата. 874.—Жалованная грамота Лифляндскому дворянству въ подтвержденіе правъ его и привилегій. 889.—О назначеніи деньщиковъ офицерамъ, имѣющимъ крестьянъ въ Лифляндской губерніи, которые по новому положенію не считаются крѣпостными. 1195. — Порядокъ свидѣтельства въ Лифляндской губерніи провіантскихъ магазиновъ. 1357. — О содержаніи приходскихъ судовъ въ Летскомъ и Эстскомъ округахъ сей губерніи. 1378.—Подтвержденіе Лифляндскому оберъ-гофгерихту, чтобъ въ экстракты по апелляціоннымъ дѣламъ помѣщалъ всѣ нужные къ развязкѣ оныхъ документы съ переводомъ на Россійскій языкъ. 1448.—Измѣненіе правилъ о штрафахъ за пристанодержательство бѣглыхъ въ Лифляндіи. 1458.—О распространеніи богоугодныхъ заведеній Лифляндскаго приказа общественнаго призрѣнія на Александровскихъ высотахъ. 1490.—Объ устройствѣ земскихъ повинностей въ Лифляндской губерніи. 1566.

Т. III (1828). Объ опредѣленіи въ Лифляндскій гофгерихтъ четырехъ ассессоровъ, непринадлежащихъ къ Лифляндскому дворянству. 1871.

Т. V (1830). О составленіи подробнаго плана для устройства новаго общаго управленія существующими въ Лифляндской губерніи мірскими кассами, съ учрежденіемъ притомъ Лифляндскаго крестьянскаго банка. 3417. — Правила для учрежденной въ Лифляндской губерніи межевой коммисіи для обмежеванія казенныхъ имѣній и объ отпускѣ изъ казны ежегодно по 15.000 руб. на издержки по сему межеванію. 3536.—О предполагаемомъ измѣненіи дорогъ въ Лифляндской губерніи по трактамъ, идущимъ отъ Риги къ Вендену и отъ Верро къ станціи Сенненъ. 3783.—О мѣрахъ къ устройству лифляндскихъ колоній. 3938. — О доставленіи лифляндскому гофгерихту всѣхъ вообще журналовъ и протоколовъ на просмотръ къ губернскому прокурору. 3989. — Правила пріема и раздачи кормовыхъ денегъ въ Лифляндской губерніи. 4044.—О неотдачѣ никому арендъ, назначенныхъ по нѣкоторымъ должностямъ въ Лифляндской губерніи, чиновникамъ, оныя занимавшимъ. 4224.

Т. VI (1831). Объ именованіи въ бумагахъ предводителями дворянства всѣхъ тѣхъ лицъ, кои, состоя въ сихъ должностяхъ, имѣютъ различныя названія. 4382.—Объ оставленіи по Лифляндскому гофгерихту юридикъ безъ измѣненія и о представленіи изъ онаго кандидатовъ на ассесорскія мѣста прямо въ Сенатъ на утвержденіе. 4447. — О правилахъ, по коимъ жители губерніи Лифляндской отправляютъ рекрутскую повинность. 4677, *§ 12*. — Объ оставленіи въ Лифляндской губерніи подводной повинности для земской полиціи на прежнемъ основаніи, впредь до новаго положенія. 4939, п. *11*.—О дозволеніи въ Лифляндской губерніи принимать въ рекруты людей, перешедшихъ 19, но недостигшихъ еще полныхъ 20 лѣтъ. 4950. — Постановленія о выборахъ 1831 года Дек. 6 не касаются до порядка выборовъ въ губерніяхъ остзейскихъ. 4989, *§ 116, примѣч. 2*.

Т. VII (1832). Мѣры ко взысканію въ Лифляндской губерніи попенныхъ денегъ за порубки и пожоги казенныхъ лѣсовъ. 5192. — Объ учрежденіи въ Лифляндіи верхняго поземельческаго суда для разбора спорныхъ дѣлъ о границахъ между казенными и помѣщичьими имѣніями. 5651. — Объ упраздненіи юстицъ-коллегіи лифляндскихъ и эстляндскихъ дѣлъ. 5866. — О подчиненіи Рижскаго магистрата по дѣламъ гражданскимъ непосредственно Правительствующему Сенату. *Тамъ же, п. 2*.

Т. IX (1834). Составъ Лифляндскаго гофгерихта и порядокъ избранія въ оный членовъ. 7539.

Т. X (1835). Объ исключеніи изъ подушнаго оклада присяжныхъ землемѣровъ, производящихъ въ Лифляндской губерніи размежеваніе казенныхъ имѣній. 7896. — О жалованьѣ членамъ Лифляндскаго гофгерихта. 8148.

Т. XI (1836). Освобожденіе казенныхъ евангелическихъ проповѣдниковъ Лифляндской губерніи отъ платежа винной пошлины и воспрещеніе имъ заниматься винокуреніемъ и продажею пива и вина. 9139. — Усиленіе окладовъ жалованья совѣтниковъ Лифляндскаго гофгерихта и тамошняго губернскаго прокурора. 9806.

Т. XII (1837). Правила дѣлопроизводства

въ случаѣ пограничныхъ споровъ при размежеваніи пасторатскихъ земель въ Лифляндіи съ казенными и частными помѣстьями. 10311.—Порядокъ ремонтнаго содержанія шоссе въ Лифляндской губерніи 10541.

Т. XIII (1838). О допущеніи въ Лифляндской губерніи раскольниковъ къ свидѣтельству по дѣламъ. 11013.—О порядкѣ отправленія подводной повинности на мызѣ Олай Лифляндской губерніи. 11116. — О порядкѣ исправленія дорогъ въ Лифляндской губерніи. 11290. — О возвращеніи магистратамъ городовъ Лифляндской губерніи права корроборація и инпроссація городскихъ недвижимостей. 11329.

Т. XIV (1839). Штатъ лифляндскихъ ландгерихтовъ. 12137; 12155.—Уставъ дворянскаго уѣзднаго училища Лифляндской губерніи въ городѣ Аренсбургѣ. 12425.

Т. XV (1840). Объ отмѣнѣ присылки въ Сенатъ копій съ дѣлопроизводствъ при переносѣ тяжебныхъ дѣлъ изъ высшихъ судебныхъ мѣстъ Лифляндской губерніи. 13642.—Дозволеніе Эзельскому дворянству избирать изъ среды своей двухъ кандидатовъ для замѣщенія должности одного изъ членовъ Лифляндскаго гофгерихта. 13991.

Т. XVII (1842). Правила отчетности въ денежныхъ суммахъ приходскихъ судовъ въ Лифляндіи. 15347. — Дозволеніе Эзельскому дворянству выдавать изъ своихъ суммъ пособіе инвалидамъ изъ крестьянъ дворянскихъ мызъ острова Эзеля. 15455. — Распространеніе на Лифляндскую губернію съ островомъ Эзелемъ закона, относительно пасторатскихъ видмъ въ Курляндіи. 16127.

Т. XXI (1846). О дровахъ, поставляемыхъ казенными и частными имѣніями острова Эзеля въ пособіе г. Аренсбургу по отправленію воинской повинности. 19991.—Дозволеніе православнымъ крестьянамъ въ Лифляндіи ходить въ предѣлахъ православныхъ ихъ приходовъ безъ билетовъ и паспортовъ. 20402.

Т. XXII (1847). Причисленіе живущихъ въ Лифляндской губерніи вольныхъ людей къ крестьянскимъ или городскимъ обществамъ. 21438. — Назначеніе товарищей уѣздныхъ стряпчихъ въ Лифляндской губерніи. 21539.—Порядокъ отрѣшенія отъ должностей и преданія суду судей и членовъ уѣздныхъ и приходскихъ крестьянскихъ судовъ Лифляндской губерніи за злоупотребленіе должности. 21602.

Т. XXIII (1848). Отдача въ Шлокской и Бильдерлингсгофской казенныхъ лѣсныхъ дачахъ Лифляндской губерніи частнымъ лицамъ мѣстъ въ безсрочное содержаніе. 21974.

Т. XXIV (1849). Порядокъ замѣщенія вакансій уѣздныхъ фискаловъ въ Лифляндской губерніи. 23133.—Порядокъ причисленія вольныхъ людей къ городамъ и сельскимъ обществамъ Лифляндской губерніи. 23244.—Причисленіе къ V разряду мундировъ вице-президента Лифляндскаго гофгерихта. 23359.—Лифляндское крестьянское поземельное уложеніе. 23385.—Объ отдѣленіи Лифляндскаго гофгерихта по части крестьянскихъ дѣлъ. *Тамъ же, §§ 816—822.*—Причисленіе къ IX разряду пенсіонныхъ окладовъ должности секретаря Лифляндскаго ландгерихта. 23565.

Т. XXV (1850). Замѣнъ плетей парами рутеновъ при наказаніи преступниковъ въ Лифляндской губерніи. 24719.

Т. XXVI (1851). Время, съ коего слѣдуетъ исчислять пеню за несвоевременный взносъ крѣпостныхъ пошлинъ при совершеніи въ Лифляндской губерніи актовъ на имѣнія. 24946.—Должность совѣтника Лифляндскаго гофгерихта отнесена ко 2 степени III разряда пенсіонныхъ окладовъ. 25349.—Порядокъ объявленія объ утраченныхъ денежныхъ документахъ Лифляндскаго дворянскаго кредитнаго общества. 25415.—Возвратъ казнѣ издержекъ на ссылаемыхъ въ Сибирь арестантовъ изъ Лифляндской и Эстляндской губерній. 25833.

Т. XXVII (1852). Время закрытія и открытія юридикъ въ Лифляндскомъ гофгерихтѣ. 26118. — Взысканіе съ хозяевъ торговыхъ домовъ въ г. Ригѣ, за необъявленіе ветгерихту объ ученикахъ. 26305.—Подчиненіе лифляндскихъ крестьянъ общимъ постановленіямъ о выдаваемыхъ временно отлучающимся изъ общины видахъ. 26314. — Отсрочка повѣрки ревизскихъ сказокъ Лифляндской губерніи. 26513. — Порядокъ избранія кандидатовъ на должности президента и вице-президента Лифляндскаго гофгерихта. 26897.

Т. XXVIII (1853). Мѣры къ прекращенію корчемства изъ Лифляндской губерніи. 27189.—Отдача въ Паббашской казенной дачѣ, Лифляндской губерніи, мѣстъ подъ постройки. 27206.—Порядокъ засѣданій въ Лифляндскомъ гофгерихтѣ внѣ юридикъ. 27306. — Исправленіе въ Лифляндскомъ крестьянскомъ поземельномъ уложеніи ошибки въ постановленіи о подсудности проживающихъ въ волостяхъ цеховыхъ мѣщанъ. 27407.—Пріемъ въ залогъ по питейнымъ сборамъ съ 1853 по 1859 г. билетовъ лифляндскихъ кредитныхъ кассъ. 27540, *§ 2.*

Т. XXIX (1854). Пріемъ въ залогъ по питейнымъ сборамъ билетовъ Лифляндской кредитной кассы. 27912, *§ 400, п. е.* — Объявленіе на военномъ положеніи Лифляндской губерніи. 27948. — Пріемъ въ залогъ, по поставкѣ въ казну армейскихъ суконъ, билетовъ лифляндскихъ кредитныхъ кассъ. 28068.—Измѣненіе ст. 1317 Лифляндскаго поземельнаго уложенія 1849 г. относительно наказанія за кражу съ полей сельскихъ произведеній. 28837.

Т. XXX (1855). Дозволеніе дворянству Лифляндской губерніи учреждать фидеикомиссы и маіораты въ родовыхъ имѣніяхъ. 29061.—Учрежденіе дорожнаго сбора на Рижскомъ шоссе въ пользу дворянства Лифляндской губерніи. 29108. — Исправленіе противорѣчія въ Лифляндскомъ крестьянскомъ поземельномъ уложеніи 1849 г., касательно внесенія и отбыванія помѣщиками публичныхъ податей и повинностей за незаоброчные участки повинностной земли. 29806.

Т. XXXI (1856). Подтвержденіе Лифляндскому дворянству прежнихъ правъ, привилегій и преимуществъ. 30185. — Порядокъ утвержденія таксы для возврата въ казну изъ земскихъ сборовъ издержекъ, употребляемыхъ на пересылку преступниковъ изъ Лифляндской губерніи въ Сибирь и отдаленныя губерніи. — 31102.—Разряды по пенсіи должности оберъ-фискала въ Лифляндіи. 31247.

Т. XXXII (1857). Дозволеніе Лифляндскому дворянству избирать для присутствованія въ гофгерихтѣ еще двухъ ландратовъ въ видѣ субститутовъ. 32509.

Т. XXXIII (1858). Учрежденіе въ Лифляндской губерніи фидеикоммиссовъ и маіоратовъ въ родовыхъ имѣніяхъ. 32830. — Выдача изъ кассы дворянства Лифляндской губерніи ежегоднаго денежнаго пособія каждому изъ отпускныхъ и отставныхъ нижнихъ чиновъ уроженцевъ сей губерніи, раненыхъ при защитѣ Севастополя. 33299.

Т. XXXIV (1859). Штатъ ордунгсгерихтовъ въ Лифляндской губерніи. 34315. — Преобразованіе управленія государственными имуществами въ Лифляндской губерніи. 34373.—Уставъ акціонернаго общества для развитія сельскаго хозяйства въ Лифляндской губерніи, подъ фирмою «Церера». 34625. — Количество прогонныхъ денегъ, взимаемыхъ съ проѣзжающихъ по Лифляндской губерніи. 34970. — Дозволеніе должностнымъ лицамъ Лифляндской губерніи, отправляющимъ и нотаріальныя обязанности, продолжать пользоваться правомъ удерживать въ свою пользу двадцать пять процентовъ изъ взыскиваемаго ими, при совершеніи актовъ, сбора въ городской доходъ. 35103.

Т. XXXV (1860). Обязанность колонистовъ Лифляндской губерніи участвовать въ платежѣ общественнаго сбора на содержаніе мѣстнаго управленія государственныхъ имуществъ. 35323.—Порядокъ завѣдыванія провіантскими магазинами Лифляндской губерніи. 35401.—Поступленіе въ казну денегъ, выручаемыхъ за конфискованное вино въ двадцативерстной чертѣ Лифляндской губерніи. 35683.—Порядокъ обжалованія частныхъ опредѣленій Лифляндскаго гофгерихта. 35764. — Уставъ вспомогательнаго общества управителей и арендаторовъ Лифляндской губерніи. 36036. — Положеніе о крестьянахъ Лифляндской губерніи. 36312. — Штатъ Эзельскаго ордунгсгерихта, Лифляндской губерніи. 36322. — Поря-

докъ повѣрки въ Лифляндской губерніи контрмарокъ, выдаваемыхъ вотчинными начальниками за подводы и принимаемыхъ въ платежъ податей. 36334.—Взиманіе сбора за лавки и мѣста, занимаемыя на ярмаркахъ въ Лифляндской губерніи. 36356.

Т. XXXVI (1861). Учрежденіе прогимназій въ гг. Аренсбургѣ и Перновѣ Лифляндской губерніи. 36535. — Порядокъ наложенія въ Лифляндской губерніи взысканій на нижнія судебныя и полицейскія мѣста. 36549.—Положеніе о порядкѣ отправленія рекрутской повинности въ губерніи Лифляндской. 36887.—Преобразованіе въ Лифляндской губерніи нѣкоторыхъ губернскихъ учрежденій. 37136. — Въ Лифляндской губерніи, въ участкахъ всѣхъ сословій, отправляющихъ рекрутскую повинность по жеребьевому порядку, молодые люди должны быть призываемы къ жеребью по достиженіи ими 21 года. 37520.—Новый штатъ Лифляндскаго гофгерихта. 37579. — Уставъ общества взаимнаго страхованія отъ огня въ уѣздахъ Лифляндской губерніи. 37591.—Предоставленіе правъ службы маршъ-коммисарамъ и нотаріусамъ лифляндскихъ крестьянскихъ приходскихъ судовъ. 37600.

Т. XXXVII (1862). Порядокъ избранія на должность Лифляндскаго предводителя дворянства. 38380.—Изъятіе женщинъ крестьянскаго сословія въ Лифляндской губерніи отъ тѣлеснаго наказанія, налагаемаго по постановленію волостнаго суда или по распоряженію вотчиннаго правленія. 38430.—Порядокъ обезпеченія православныхъ и евангелическо-лютеранскихъ церквей, духовенства и учрежденій въ Лифляндской губерніи. 38488.

Т. XXXVIII (1863). Порядокъ разсмотрѣнія и представленія на Высочайшее утвержденіе актовъ объ учрежденіи въ Лифляндской губерніи фидеикоммисовъ изъ родовыхъ имѣній. 39843.—Порядокъ назначенія отъ крестьянскихъ обществъ пособій на содержаніе бѣдныхъ и сирыхъ дѣтей въ православныхъ приходскихъ школахъ въ Лифляндской губерніи. 40075.—Дозволеніе винокуреннымъ заводчикамъ Лифляндской губерніи замѣнить круговое ручательство своими имѣніями, по разсрочкѣ платежа акциза за вино, выпущенное въ оптовые склады, установленными залогами къ 1 Мая 1864 года. 40135.—Измѣненіе 1 и 2 прим. къ ст. 822 положенія о крестьянахъ Лифляндской губерніи 1860 г. (36312), касательно порядка подсудности лицъ въ дѣлахъ, подвѣдомственныхъ крестьянскимъ судебнымъ мѣстамъ. 40159. — Учрежденіе Гайнашской таможенной заставы, при Рижскомъ заливѣ. 40162.

Т. XXXIX (1864). Дозволеніе обществу Лифляндскихъ винокуренныхъ заводчиковъ платежъ акциза за вино, выпускаемое въ склады, обезпечивать круговымъ ручательствомъ своими имѣніями до 1 Января 1865 года. 40640. — Разрѣшеніе обществу Лифляндскихъ винокуренныхъ заводчиковъ акцизъ за вино, выпускаемое въ склады, обезпечивать круговымъ ручательствомъ своими имѣніями до 1 Іюля 1855 года. 41474.

Т. XL (1865). Разрядъ по пенсіи должности вице-президента Лифляндскаго гофгерихта. 41738.—Измѣненіе порядка утвержденія купчихъ контрактовъ на продаваемые крестьянамъ, въ Лифляндской губерніи, арендные участки. 41804.

Т. XLI (1866). Предоставленіе въ Лифляндской губерніи лицамъ всѣхъ сословій Христіанскаго исповѣданія права пріобрѣтать въ полную собственность недвижимости всякаго рода. 43817.—Оставленіе на прежнемъ основаніи размѣра прогонныхъ денегъ за перевозку почтъ и эстафетъ на С.-Петербурго-Таурогенскомъ трактѣ въ предѣлахъ Лифляндской губерніи. 43945.

Т. XLII (1867). Усиленіе личнаго состава фохтейскаго и ландфохтейскаго судовъ г. Риги. 44151.

Т. XLVI (1871). Участіе въ Лифляндскомъ ландтагѣ лицъ не дворянскаго состоянія, владѣющихъ вотчинами и распространеніе на лицъ всѣхъ сословій права быть избираемыми на должности. 39291.

См. Губерніи и области подъ ихъ именованіями. Остзейскія губерніи.

ЛИХВА. *См.* Проценты.

ЛИХОИМСТВО и ЛИХОДАТЕЛЬСТВО.

Т. I (1825 — 1827). Учрежденіе при общемъ собраніи С.-Петербургскихъ Департаментовъ Сената особаго комитета для соображенія существующихъ законовъ къ искорененію лихоимства и лиходательства. 328.

Т. III (1828). О мѣрѣ наказанія приказныхъ головъ и сельскихъ старшинъ за лихоимство. 2155.

Т. VI (1831). Похищеніе казенной собственности сопряженное съ лихоимствомъ, не подводить подъ Всемилостивѣйшіе Манифесты. 4254, *п. 2.*—Въ участкахъ мѣщанъ, крестьянъ казенныхъ и свободныхъ хлѣбопашцевъ лица, обличенныя во взятіи денегъ съ очереднаго семейства за освобожденіе его отъ рекрутства, предаются суду, какъ лихоимцы. 4677, *§ 445.*

Т. VII (1832). О воспрещеніи начальствующимъ лицамъ принимать приношенія отъ обществъ. 5223.—Запрещеніе чиновникамъ и служителямъ карантинныхъ принимать что либо въ награжденіе за труды по должности. 5690, *§ 30.*—О наказаніи ихъ за лихоимство. *Тамъ же § 365 п. 4.*

Т. XII (1837). Отвѣтственность гражданскихъ губернаторовъ за непринятіе мѣръ противъ лихоимства или за участіе въ ономъ 10303, *§ 324, п. 3.*—Взысканіе съ чиновниковъ земской полиціи за лихоимство; — что почитать въ особенности въ отношеніи къ нимъ лихоимствомъ. 10305, *§ 144.*

Т. XIV (1839). Государственные крестьяне, уличенные въ лихоимствѣ или въ лиходательствѣ, предаются уголовному суду. 12166, *ст. 220, прим., п. 12.*

ЛОМБАРДЫ.

Т. XLV (1870). Уставъ С.-Петербургскаго частнаго ломбарда. 48481. — Разрѣшеніе учредителямъ С.-Петербургскаго частнаго ломбарда выпустить, первоначально, для образованія складочнаго капитала онаго, 6,250 акцій, по двѣсти рублей каждая. 48710.

Т. XLVI (1871). Уставъ Одесскаго частнаго коммерческаго ломбарда. 49734.—Уменьшеніе нарицательной цѣны акцій и суммы первоначальнаго складочнаго капитала С.-Петербургскаго частнаго ломбарда. 50156.

Т. XLVII (1872). Признаніе акціонернаго общества, подъ названіемъ Одесскій частный ломбардъ, несостоявшимся. 51174.

Т. XLVIII (1873). Измѣненіе нѣкоторыхъ §§ устава С.-Петербургскаго частнаго ломбарда. 52307.

Т. LI (1876). О способѣ взиманія гербоваго сбора съ билетовъ ссудныхъ казенъ и частныхъ ломбардовъ и освобожденіи отъ сего сбора ссудъ подъ залогъ вещей на суммы не свыше 5 рублей. 55439.

См. Ссудныя казны; сохранныя казны.

ЛОПАРИ.

Т. VI (1831). Лопари Кольскаго уѣзда въ Архангельской губерніи платятъ по 500 руб. за каждаго рекрута, по набору съ нихъ слѣдующаго. 4677, *§ 8.*

См. Губерніи (Архангельская).

ЛОТЕРЕИ.

Т. IV (1829). О взысканіи съ лотерей, для приращенія капитала, предназначеннаго на вспоможеніе разореннымъ отъ разныхъ несчастныхъ случаевъ по пяти процентовъ со всей оцѣночной суммы. 2653, *п. 18.*—На разыгрываніе въ лотерею вещей, цѣнность коихъ превосходитъ 5.000 руб., испрашивать Высочайшее соизволеніе чрезъ Комитетъ Министровъ. 2857, *Табл. II, § 42.*

Т. IX (1834). Подтвержденіе, чтобы разыгрываніе лотерей допускаемо было на точномъ основаніи существующихъ узаконеній и съ принятіемъ напередъ слѣдующихъ съ лотерейной суммы процентныхъ денегъ. 7109.—О не-

распространенія указа 1771 года, воспрещающаго Россійскимъ подданнымъ брать билеты на иностранныя лотереи, на Варшавскую классную лотерею. 7642.

Т. X (1835). Запрещеніе иностранцамъ привозить въ Россію билеты иностранныхъ лотерей. 8390.

Т. XII (1837). Дозволеніе обществу поощренія художниковъ учредить постоянныя художественныя лотереи. 10249.—Обязанности гражданскихъ губернаторовъ относительно разрѣшенія на разыгрываніе лотерей. 10303, *§§ 66—68.* — Обязанность земской полиціи наблюдать, чтобы не было розыгрыванія недозволительныхъ лотерей. 10306, *§ 105.*

Т. XIII (1838). О воспрещеніи продажи всякаго рода промессовъ на какія либо лотереи. 10860.—Издѣлія и вещи, приносимыя благотворительными лицами въ пользу комнатъ пріюта для бѣдныхъ дѣтей Демидовскаго дома призрѣнія трудящихся, разыгрывать въ лотерею однажды въ годъ. 10887.—Возстановленіе съ 1840 года въ полной силѣ дѣйствія закона о воспрещеніи въ Россіи лотерей. 11043.—Освобожденіе Симбирскаго общества христіанскаго милосердія и состоящаго при немъ дома трудолюбія отъ платежа сбора съ лотерей, учрежденныхъ въ пользу сихъ заведеній. 11099. — Оберъ-полицеймейстеръ дозволяетъ бѣднымъ обывателямъ С.-Петербургской столицы разыгрывать въ лотерею вещи на сумму до тысячи рублей. 11109, *§ 54; п. 17.* — О наблюденіи, чтобы въ казенныхъ селеніяхъ между государственными крестьянами не было заводимо лотерей. 11189, *ч. IV, ст. 247.*

Т. XIV (1839). Воспрещаются лотереи между государственными крестьянами. 12165, *ст. 52.*

Т. XVII (1842). О невзысканіи пошлинъ съ лотерей, разыгрываемыхъ въ пользу спротскихъ заведеній приказовъ общественнаго призрѣнія. 15329.

Т. XVIII (1843). Попечительный комитетъ евангелическаго заведенія для бѣдныхъ дѣтей женскаго пола имѣетъ право разыгрывать въ лотерею жертвуемыя вещи. 16727, *§ 19.*—Московское художественное общество разыгрываетъ въ лотерею произведенія, принадлежащія обществу. 17196, *§ 17.*

Т. XIX (1844). Дозволеніе Александровской школѣ разыгрывать въ лотерею жертвуемыя въ пользу ея вещи. 18285, п. 5.

Т. XXI (1846). Дозволеніе Орловскому женскому училищу разыгрывать въ лотерею рукодѣлія воспитанницъ онаго. 20623.

Т. XXIII (1848). Дозволяется разыгрывать лотереи въ пользу дѣтскаго пріюта Принца Ольденбургскаго. 22135, *п. 33.*—Въ пользу Архангельскаго училища для образованія дѣвицъ дозволяется разыгрывать въ лотерею вещи. 22156, *§ 6.*—Дозволеніе обществу призрѣнія спротъ Протестантскаго исповѣданія въ С.-Петербургѣ разыгрывать лотереи безъ платежа установленнаго процентнаго сбора. 22575. — Воспитательное заведеніе въ городѣ Нарвѣ имѣетъ право разыгрывать въ лотерею вещи. 22585, *п. 15.*

Т. XXIV (1849). Обществу призрѣнія бѣдныхъ, принадлежащихъ къ приходу евангелической церкви св. Петра въ С.-Петербургѣ, предоставляется ежегодно разыгрывать въ лотерею вещи. 22899, *п. 11.* — Освобожденіе лотерей, разыгрываемыхъ въ пользу училища при шведской церкви св. Екатерины, отъ платежа пошлинъ. 23407.

Т. XXVII (1852). Неотступленіе отъ закона касательно разыгрыванія лотерей. 25925.

Т. XXVIII (1853). Дозволеніе учредить ежегодную лотерею для поддержанія училища при лютеранской церкви св. Петра, въ Петергофѣ, и для вспомоществованія нуждающимся прихожанамъ. 25138 *а.* — Разрѣшеніе обществу посѣщенія бѣдныхъ въ С.-Петербургѣ учреждать лотереи, безъ особаго на каждый случай Высочайшаго соизволенія. 27700.

Т. XXX (1855). Правила о пятипроцентномъ сборѣ съ лотерей въ пользу капитала, предназначеннаго на вспоможеніе разорившимъ. 29379.

Т. XXXIII (1858). Сборъ въ пользу г. Семипалатинска съ имуществъ, разыгрываемыхъ въ лотереи. 33026.

Т. XXXVI (1861). Порядокъ наблюденія за разыгрываніемъ лотерей и продажею лотерейныхъ билетовъ. 36737.

Т. XXXVII (1862). Правила для продажи билетовъ иностранныхъ лотерейныхъ займовъ. 38635.

Т. XXXVIII (1863). Максимиліановской лечебницѣ для приходящихъ въ С.-Петербургѣ предоставляется право учреждать въ пользу лечебницы лотереи. 39233, *§ 58.* — Женское благотворительное общество св. Александры имѣетъ право учреждать лотереи. 39646, *§ 68.*

Т. XXXIX (1864). Обложеніе билетнымъ сборомъ панорамъ, діорамъ, косморамъ и другихъ тому подобныхъ заведеній, если при нихъ находятся лотереи или подъ видомъ сюрпризовъ продаются разныя вещи. 41355. — Порядокъ печатанія объявленій о продажѣ билетовъ иностранныхъ лотерей и промессъ на сіи билеты. 41501.

Т. XLV (1870). Мѣры къ ограниченію числа лотерей. 48394.

Т. L (1875). Мѣры къ сокращенію числа лотерей. 51695.

Т. LI (1876). Объ уничтоженіи конфискованныхъ билетовъ иностранныхъ лотерей и лотерейныхъ займовъ. 56353.

ЛОЦМАНЫ.

Т. I (1825—1827). О лоцманахъ для сплава Черкасскихъ лѣсовъ вѣдомства военныхъ поселеній. 163, *полож. о сих. лѣс., §§ 310, 311.*—Объ увольненіи лоцмановъ Архангельскаго порта за старостію и болѣзнями, съ освобожденіемъ ихъ отъ податей и повинностей, и объ отдачѣ въ матросы тѣхъ изъ сихъ лоцмановъ, кои будутъ исключены за дурное поведеніе. 650.

Т. V (1830). О платѣ лоцманамъ, конечнымъ и судорабочимъ за сплавъ судовъ по рѣкѣ Мстѣ. 3436.—Лоцманамъ, по найму во время Турецкой войны на судахъ служившимъ, хотя бы оные и въ дѣйствительныхъ были сраженіяхъ, медалей не давать. 4182, *п. 4.*

Т. VII (1832). О платѣ лоцманамъ, препровождающимъ барки черезъ пороги рѣки Мсты. 5262.

Т. IX (1834). О производствѣ спротскаго довольствія дѣтямъ лоцмановъ главнаго гребнаго флота. 6938.

Т. X (1835). Обмундированіе Санктпетербургскихъ лоцмановъ. 8673.

Т. XI (1836). Положеніе о лоцманской командѣ С.-Петербургскаго порта. 9435.

Т. XIII (1838). Плата въ 1839, 1840 и 1841 годахъ лоцманамъ Днѣпровскихъ пороговъ за проводъ черезъ пороги частныхъ судовъ и плотовъ. 11561.

Т. XV (1840). Увеличеніе въ Рижскомъ портѣ лоцманскаго сбора. 13232.

Т. XVI (1841). О платѣ лоцманамъ по рѣкѣ Мстѣ въ 1841, 1842 и 1843 годахъ. 14284.—О платѣ свирскимъ и сермакскимъ лоцманамъ за спускъ и проводъ судовъ. 14861. — О платѣ лоцманамъ за проводъ частнаго судна черезъ Днѣпровскіе пороги 15012.

Т. XX (1845). Оставленіе безъ измѣненія на трехлѣтіе съ 1845 года установленной въ 1845 году платы днѣпровскимъ лоцманамъ за проводъ судовъ и плотовъ черезъ пороги рѣки Днѣпра. 18933. — Оставленіе на трехлѣтіе съ 1845 года платы, опредѣленной въ 1841 году свирскимъ и сермакскимъ лоцманамъ. 19001.

Т. XXII (1847). Табель для платежа лоцманамъ, конечнымъ и рабочимъ за проводъ судовъ по рѣкѣ Мстѣ. 21039.

Т. XXIII (1848). Назначеніе отъ каждой станицы войска Донскаго лоцмановъ для препровожденія по рѣкѣ Сѣверному Донцу пароходовъ и судовъ. 21851.—Оставленіе прежней платы днѣпровскимъ лоцманамъ за проводъ каждаго частнаго судна или плота черезъ пороги р. Днѣпра на трехлѣтіе съ 1848 по 1851 годъ. 21961.—Плата свирскимъ и сермакскимъ лоцманамъ, гребцамъ и погонщикамъ за спускъ и подъемъ судовъ. 22056. — Установленіе въ пользу лоцмановъ сбора за проводъ черезъ Эникальскія мелководія судовъ. 22716.

Т. XXVI (1851). Плата лоцманамъ, конечнымъ и рабочимъ за проводъ судовъ и плотовъ по рѣкамъ Мстѣ и Свири и черезъ Днѣпров

ские пороги. 25099; 25167 и 25168.—Капитанъ надъ Сулинскимъ портомъ на Дунаѣ завѣдываетъ обществомъ лоцмановъ въ Сулинѣ и установляетъ таксы платежа за праводъ ими судовъ по Дунаю. 25851, *ст.* 5, *п. в.* — Учрежденіе общества лоцмановъ при Сулинскомъ портѣ на Дунаѣ. 25852.

Т. XXIX (1854). Уставъ Рижскаго лоцманскаго цеха. 28760.

Т. XXXI (1856). Плата лоцманамъ, концевымъ и рабочимъ за проводъ судовъ черезъ Волховскіе на рѣкѣ Волховѣ пороги, при Гостинопольской пристани. 31164.

Т. XXXII (1857). Освобожденіе, состоящихъ въ городахъ Либавѣ и Виндавѣ лоцкомандировъ податнаго состоянія, на время пребыванія ихъ въ этой должности отъ платежа податей. 31976.

Т. XXXIII (1858). Учрежденіе общества шекснинскихъ лоцмановъ. 32914.—Измѣненіе формы обмундированія с.-петербургскихъ лоцмановъ. 33010. — Учрежденіе общества шекснинскихъ лоцмановъ для провода судовъ черезъ Колѣнораменскіе пороги. 33909.

Т. XXXIV (1859). Подчиненіе завѣдывающго лоцманскою частью въ Архангельскѣ главному командиру Архангельскаго порта. 34835.

Т. XXXVI (1861). Новыя правила для Энискальскаго лоцманскаго цеха. 37083. — Положеніе объ нагодинскихъ и пилкинскихъ лоцманахъ въ Забайкальской области Восточной Сибири. 37157.

Т. XXXVII (1862). Командирамъ или фицерамъ, ведущимъ военное судно, не ставится въ обязаность брать лоцмана въ плаваніи Финляндскими шхерами. 38522. — Назначеніе изъ станицъ войска Донскаго постоянныхъ лоцмановъ для препровожденія пароходовъ и другаго рода судовъ по рѣкѣ Дону. 38594.

Т. XXXIX (1864). Уставъ Кронштадтскаго цеха лоцмановъ. 41180.

Т. XL (1865). Производство финляндскимъ лоцманамъ суточныхъ денегъ за проводъ военныхъ судовъ по шхернымъ фарватерамъ, недозволеннымъ для всеобщаго употребленія. 42692.

Т. XLII (1867). Наименованіе пріобрѣтеннаго для лоцманскаго цеха въ Кронштадтѣ парохода «Котлинъ». 43097.

Т. XLIII (1868). Уставъ общества никольскихъ лоцмановъ. 46587.

Т. XLVII (1872). Обнародываніе декларацій касательно порядка управленія лоцмановъ финляндскими и шведскими судами и лодками при посѣщеніи портовъ Шведскаго Королевства и Великаго Княжества Финляндскаго для покупки или сбыта рыбы и сельскихъ продуктовъ. 51368.

Т. XLVIII (1873). Уставъ общества кронштадтскихъ лоцмановъ. 52749.—О сигналахъ о бѣдствіяхъ, претерпѣваемыхъ судами и для призыва лоцмановъ. 52856.

Т. XLIX (1874). Уменьшеніе комплекта Вышневолоцкой лоцманской артели. 54109.

Т. LIII (1878). О поденной платѣ мстинскимъ лоцманамъ за казенныя работы. 58653.

Т. LIV (1879). Объ устройствѣ Днѣпровскаго лоцманскаго общества. 59344.

См. Флотъ. Суда. Штурманы.

ЛОШАДИ.

Т. I (1825 — 1827). Снятіе запрещенія на выводъ лошадей за границу и запрещеніе торга онымп. 241. — Запрещеніе транзитнаго торга лошадьми черезъ Царство Польское до Австріи и Пруссіи. 272, *полож. для транзитн. торг. черезъ Царство Польск., § 1.*

Т. VI (1831). О количествѣ взиманія пошлины съ лошадей при выводѣ ихъ за границу. 4298.—Объ учрежденіи въ Москвѣ общества конной скаковой охоты. 4308.

Т. XI (1836). Учрежденіе въ Воронежѣ общества охотниковъ лошадей рысистаго бѣга и особой конной ярмарки. 9064.

Т. XIX (1844). Отмѣна пошлины за выводъ лошадей изъ Россіи за границу по всѣмъ таможнямъ, на Европейской границѣ состоящимъ. 17560.—Учрежденіе въ С.-Петербургѣ и Москвѣ аукціонной продажи лошадей. 18330.

Т. XX (1845). Увеличеніе суммы на покупку верховыхъ лошадей для отдѣленій, состоящихъ въ г. Старой Русѣ. 18740.—Вознагражденіе Черноморскаго казачьяго войска за убитыхъ лошадей. 18748.—Непроизводство отказны фуража на ремонтныхъ лошадей. 19238. — Порядокъ снабженія лошадей нижнихъ чиновъ округовъ военнаго поселенія кавалеріи, конскимъ уборомъ. 19442.

Т. XXI (1846). Установленіе въ пользу станицъ Владикавказскаго линейнаго казачьяго полка сбора за ночлеги съ гуртовъ лошадей. 20379.

Т. XXII (1847). Закрытіе центральной коммиссіи по испытанію лошадей въ Россіи. 20980. — Способъ комплектованія гвардейской кавалеріи лошадьми не моложе 5 лѣтъ. 21334.—Масть лошадей, на коихъ въ конномъ строю должны быть полковые адъютанты. 21379. — Продоженіе разрѣшенія о безпошлинномъ привозѣ изъ-за границы лошадей, еще на пять лѣтъ. 21702.

Т. XXIII (1848). Сдача въ полки гвардейской кавалеріи и представленіе на Высочайшій смотръ лошадей, покупаемыхъ ремонтною коммиссіею. 21885. — Мѣры къ отвращенію конокрадства. 21905. — Учрежденіе обществъ рысистаго бѣга въ городахъ Харьковѣ и Пензѣ. 21910.—Покупка для лейбъ-гвардіи конно-батарейной батареи лошадей отъ 2 аршинъ 3 вершковъ до 2 аршинъ 4 вершковъ. 21972.—Воспрещеніе вывоза по сухопутной границѣ съ Пруссіею и Австріею лошадей. 22120.—Учрежденіе въ Полтавѣ общества испытанія лошадей. 22389.—Введеніе правилъ для сокращенія конокрадства въ округахъ пахотныхъ солдатъ. 22442.—Выраижировка лошадей въ полкахъ 2 и 3 резервныхъ кавалерійскихъ корпусовъ. 22507.—Порядокъ пополненія лошадей въ войскахъ, состоящихъ на военномъ положеніи, до открытія военныхъ дѣйствій. 22654.—Ремонтированіе лошадей, прибавленныхъ въ дѣйствующихъ войскахъ, по случаю приведенія оныхъ въ военное положеніе. 22760. — Разрѣшеніе отпуска лошадей по сухопутной границѣ съ Пруссіею и Австріею. 22762.

Т. XXIV (1849). Составленіе капитала для покупки лошадей топографамъ, состоящимъ при отдѣльномъ Кавказскомъ корпусѣ. 22971.—Въ батареяхъ конно-артиллерійской бригады Оренбургскаго казачьяго войска имѣть лошадей изъ киргизскихъ породъ. 23116.—Назначеніе наградъ крестьянамъ и лицамъ податнаго состоянія, у которыхъ куплены будутъ лошади, ими воспитанныя, въ ремонтъ кавалеріи и артиллеріи. 23256.—Преимущества службы и содержанія коммисаровъ по дѣламъ о конокрадствѣ. 23266. — О копскомъ падежѣ въ Лифляндіи. 23385, *§ 598.* — Распространеніе на всю С.-Петербургскую губернію правилъ, установленныхъ для продовольствія полковыхъ лошадей во время, опредѣленное на подножный кормъ. 23408.—Пополненіе строевыхъ кавалерійскихъ лошадей, въ замѣнъ убылыхъ по военнымъ обстоятельствамъ. 23432. — Пополненіе убыли лошадей мирнаго состава въ находящихся въ предѣлахъ Имперіи кавалерійскихъ полкахъ и дѣйствующихъ батареяхъ. 23525. — Отпускъ ремонта на подъемныхъ лошадей. 23749.

Т. XXV (1850). Удовлетвореніе расположенныхъ въ С.-Петербургской губерніи войскъ деньгами въ замѣнъ отвода для полковыхъ лошадей пастбищъ. 23983. — Ремонтированіе лошадей въ конно-артиллерійской бригадѣ Кавказскаго линейнаго казачьяго войска. 24032.—Правила о способѣ улучшенія породы собственныхъ лошадей военныхъ поселянъ въ округахъ военнаго поселенія кавалеріи. 24069.—Ремонтированіе лошадей подвижныхъ парковъ 19 и 21 артиллерійскихъ бригадъ. 24201.— Пріобрѣтеніе верховыхъ лошадей для образцовыхъ артиллерійскихъ командъ Черноморскаго и Кавказскаго линейнаго казачьихъ войскъ на счетъ войсковыхъ суммъ. 24278. — Порядокъ сбора съ лошадей, приводимыхъ на ярмарку въ г. Харьковѣ. 24318.—Пополненіе убыли лошадей въ госпитальныхъ кадрахъ. 24401.—Считаніе правилъ для комплектованія гвардейской кавалеріи лошадьми постоянными. 24414. — Добавка въ 4-хъ полкахъ отдѣльнаго Кавказскаго корпуса подъемныхъ лошадей. 24485.—

Передача лошадей изъ резервовъ въ полки. 24630.

Т. XXVI (1851). О ремонтныхъ лошадяхъ для кавалерійскихъ резервовъ. 24919.—Распространеніе правилъ къ отвращенію конокрадства на Башкиръ, Мещеряковъ и Тептярей Оренбургской, Вятской и Пермской губерній. 25255.—Содержаніе въ г. Старой Русѣ конюшеннаго отдѣленія. 25275.—Взиманіе въ пользу городовъ Тамбова и Лебедяни сбора съ лошадей, продаваемыхъ въ сихъ городахъ на ярмаркахъ. 25342.—Число лошадей и обоза въ баталіонномъ штабѣ и ротѣ подвижнаго провіантскаго магазина при дѣйствующей арміи. 25406.—Срокъ службы артиллерійскихъ, парковыхъ и подъемныхъ лошадей, сданныхъ дворянству. 25514. — Порядокъ производства дѣлъ о конокрадахъ. 25526. — Содержаніе въ крѣпостяхъ и госпиталяхъ подъемныхъ лошадей и воловъ съ принадлежностями. 25630.

Т. XXVII (1852). Инструкція ремонтерамъ для покупки и сдачи ремонтныхъ лошадей въ войска. 26033, *прил.*, № 2. — Правила для сбереженія въ войскахъ строевыхъ лошадей. *Тамъ же, прил.*, № 3.—Опредѣленіе нормальной скорости для донскихъ лошадей на Новочеркасской и Урюпинской скачкахъ, дающей право на полученіе призовъ. 26380.—Число строевыхъ лошадей въ 1-мъ конно-піонерномъ дивизіонѣ. 26472.—Распространеніе на жандармскій полкъ положенія о ремонтированіи армейской кавалеріи лошадьми. 26508.—Правила о сбереженіи лошадей военнаго времени, переданныхъ отъ войскъ дворянству разныхъ губерній. 26510.—Число лошадей въ лейбъ-гвардіи Донской конно-артиллерійской батареѣ. 26643.—Отпускъ денегъ на покупку ремонтныхъ лошадей для всѣхъ вообще полковъ армейской кавалеріи, съ вычетомъ въ замѣнъ забракованныхъ лошадей. 26666.—Ремонтированіе лошадей въ артиллерійскихъ батареяхъ Кавказскаго линейнаго и Черноморскаго казачьихъ войскъ. 26673.—Отмѣна представленія въ Департаментъ Военныхъ Поселеній отчетности о билетахъ, выдаваемыхъ на взиманіе обывательскихъ лошадей по станицамъ войска Донскаго. 26783.—Плата за перевозку по С.-Петербурго-Московской желѣзной дорогѣ лошадей, принадлежащихъ войскамъ. 26888.

Т. XXVIII (1853). Установленіе, въ пользу города, сбора съ лошадей, продаваемыхъ на Конной площади въ С.-Петербургѣ. 26924.—Приводъ лошадей изъ-за Европейской границы. 26928.—Предоставленіе кожъ съ павшихъ лошадей, переданныхъ отъ войскъ на попеченіе дворянства, въ пользу помѣщика, на попеченіи коего состояла лошадь. 26938.—Размѣръ вознагражденія офицерамъ Кавказскаго линейнаго казачьяго войска за лошадей, убитыхъ у нихъ въ дѣлахъ съ непріятелемъ. 26985.—Порядокъ сбора лошадей военнаго времени, находящихся на попеченіи дворянства, въ случаѣ внезапнаго приведенія войскъ въ военное положеніе. 27008.—Назначеніе суммы на покупку лошадей для армейской артиллеріи. 27082.—Ремонтированіе регулярной кавалеріи донскими лошадьми. 27117.—Добавленіе лошадей въ Кавказскіе линейные баталіоны №№ 9 и 10. 27218. — Новое распредѣленіе поставки лошадей на шоссе между С.-Петербургомъ и Москвою. 27220.—Содержаніе пяти верховыхъ лошадей для разъѣздовъ по дѣламъ службы чиновниковъ окружнаго артиллерійскаго арсенала и гарнизона въ Тифлисѣ. 27357.—Предоставленіе школѣ гвардейскихъ подпрапорщиковъ и кавалерійскихъ юнкеровъ и Михайловскому артиллерійскому училищу права продавать выраженжированныхъ лошадей. 27426.—Отпускъ ремонтныхъ денегъ на вьючныхъ лошадей и денегъ на покупку офицерскихъ строевыхъ и артиллерійскихъ лошадей чинамъ казачьихъ войскъ постояннаго образцоваго кадра при лейбъ-гвардіи Донской батареѣ. 27532, *§§ 25 и 56.*—Отпускъ фуража артиллерійскимъ лошадямъ, прикомандировываемымъ къ артиллерійскимъ дивизіоннымъ школамъ. 27541.

Т. XXIX (1854). Отводъ пастбищныхъ мѣстъ для казенныхъ лошадей полковъ гренадерскаго корпуса, квартирующихъ въ первыхъ двухъ округахъ пахотныхъ солдатъ. 27866. — Выраженжировка строевыхъ лошадей въ полкахъ армейской кавалеріи. 27902.—Дополнительная сумма на покупку упряжныхъ лошадей для донскихъ конно-артиллерійскихъ батарей, состоящихъ на дѣйствительной службѣ. 27921.—Прибавка почтовыхъ лошадей на станціяхъ Эстляндской губерніи. 28012.—Число лошадей на станціяхъ отъ Ревеля черезъ Вейсенштейнъ до С.-Петербурго-Рижскаго тракта. 28163. — Вознагражденіе штабъ и оберъ-офицеровъ Черноморскаго казачьяго войска за лошадей, убитыхъ у нихъ въ дѣлахъ съ непріятелемъ и падшихъ отъ ранъ и форсированныхъ маршей. 28321.—Отпускъ казакамъ Заплійскаго отряда Сибирскаго линейнаго казачьяго войска ремонтныхъ денегъ на вьючныхъ лошадей. 28617.—Прибавка въ Динамюндскую крѣпость еще двухъ лошадей съ двумя при нихъ фурлейтами. 28807.—Свидѣтельства, выдаваемыя начальниками дивизій о негодныхъ къ службѣ лошадяхъ. 28877.

Т. XXX (1855). Управленіе Московскаго конюшеннаго отдѣленія верховыхъ лошадей Его Величества и прибавка верховыхъ лошадей къ штатному положенію С.-Петербургской берейторской части. 25962 *а.* — Сумма, потребная на расходы по содержанію прибавочныхъ къ С.-Петербургской берейторской части лошадей. 26043 *а.*—Выдача генераламъ, офицерамъ и гражданскимъ чиновникамъ управленія генералъ-интенданта Южной арміи и полеваго провіантскаго комиссіонерства 4-го пѣхотнаго корпуса, не въ зачетъ, полугоднаго жалованья на заведеніе лошадей, въ военное время, при открытіи кампаніи. 28999, *шт.*, *примѣч.*—Дополненіе правила касательно выдачи призовъ лошадямъ, участвующимъ въ скачкахъ въ Донскомъ войскѣ. 29290. — Вознагражденіе штабъ и оберъ-офицеровъ донскихъ казачьихъ полковъ, находящихся на службѣ при отдѣльномъ Кавказскомъ корпусѣ, за лошадей, убитыхъ у нихъ въ дѣлѣ съ непріятелемъ или падшихъ отъ ранъ и форсированныхъ маршей. 29319.—Увеличеніе штатнаго числа строевыхъ лошадей резервнаго эскадрона жандармскаго полка. 29448 *а.*—Снабженіе лошадьми упосныхъ фейерверкеровъ въ гвардейской пѣшей артиллеріи, какъ дѣйствующей, такъ и резервной. 29511.—Ремонтированіе жандармскихъ лошадей въ дивизіонахъ: С.-Петербургскомъ, Московскомъ, Варшавскомъ и прочихъ жандармскихъ командахъ. 29611.—Порядокъ производства довольствія для лошадей донскихъ полевыхъ полковъ, командируемыхъ на внѣшнюю службу. 29668.—Отпускъ кормовыхъ денегъ нижнимъ чинамъ ремонтныхъ командъ гренадерской и армейской пѣшей и конной артиллеріи, командируемымъ за покупкою лошадей. 29702. — Производство натуральныхъ раціоновъ на верховыхъ и вьючныхъ лошадей капитанамъ, занимающимъ должности баталіонныхъ командировъ и младшихъ штабъ-офицеровъ, въ гвардейской пѣхотѣ и въ пѣхотѣ полевыхъ войскъ. 29708. — Устраненіе препятствій къ безостановочному пополненію убыли лошадей въ артиллеріи. 29897. — Заведеніе вьючныхъ и довольствіе какъ сихъ, такъ и строевыхъ лошадей всѣхъ казачьихъ войскъ, командируемыхъ на внѣшнюю службу. 29941.

Т. XXXI (1856). Назначеніе денегъ, выручаемыхъ продажею негодныхъ лошадей армейской кавалеріи. 30086. — Обращеніе въ военный капиталъ денегъ, выручаемыхъ продажею негодныхъ лошадей въ армейской кавалеріи. 30319. — Порядокъ комплектованія полковъ гвардейской и армейской кавалеріи строевыми лошадьми въ мирное и военное время. 30712. — Фуражное довольствіе для фурштатскихъ лошадей гренадерскихъ батарей 3-й гвардейской и гренадерской артиллерійской бригады. 31003.—Отпускъ фуража лошадямъ упосныхъ фейерверкеровъ и штабъ-трубачей гвардейской пѣшей артиллеріи. 31055.—Легченіе жеребцовъ, назначаемыхъ въ ремонтъ для гвардейской кавалеріи. 31121.—Увеличеніе на мирное время числа подъемныхъ лошадей для обоза лейбъ-гвардіи Финскаго стрѣлковаго баталіона. 31173.—Число строевыхъ лошадей въ сводной полевой батареѣ Финляндскаго округа артиллерійскихъ гарнизоновъ. 31197.—Разрѣшеніе сдавать жеребцовъ государственныхъ

конскихъ заводовъ въ полки гвардейской кавалеріи безъ хлощенія. 31206. — Принятіе на счетъ казны довольствія лошадей башкирскихъ полковъ, бывшихъ въ послѣднюю войну на внѣшней службѣ, и воспрещеніе впредь полкамъ и регулярной кавалеріи, командируемымъ на службу къ арміи, брать съ собою для перевозки вьюковъ лишнихъ лошадей. 31308.

Т. XXXII (1857). Число подъемныхъ лошадей въ мирное время въ каждомъ полку 3-хъ-баталіоннаго состава и въ каждомъ резервномъ армейскомъ баталіонѣ. 31193. — Производство сухаго фуража лошадямъ упосныхъ фейерверкеровъ и штабъ-трубачей армейской пѣшей артиллеріи. 31615.—Добавленіе почтовыхъ лошадей на станціяхъ по Заилійскому тракту и въ укрѣпленіи Вѣрномъ. 31647.—Порядокъ заготовленія и количество фуража для лошадей всѣхъ кирасирскихъ полковъ гвардіи. 31660.—Выдача вознагражденія за убитыхъ въ дѣлѣ съ непріятелемъ или павшихъ отъ ранъ и быстрыхъ движеній казачьихъ лошадей, въ случаѣ смерти хозяевъ сихъ лошадей, ихъ семействамъ. 31912. — Сформированіе эскадрона для испытанія разныхъ породъ лошадей. 31931. — Упраздненіе лошадей въ паркахъ 19 и 21 артиллерійскихъ бригадъ. 32081.—Введеніе разношерстныхъ лошадей въ полкахъ армейской кавалеріи. 32139. — Прибавка въ Кіевское комендантское управленіе двухъ лошадей со всѣми принадлежностями для содержанія чистоты въ зданіяхъ Кіевскаго арсенала. 32179.—Увеличеніе ремонтной суммы на покупку артиллерійскихъ и парковыхъ лошадей для войскъ на Кавказѣ и за Кавказомъ. 32214. — Строевыхъ лошадей перемѣняющагося состава образцоваго кавалерійскаго полка полагать по штату и по списку въ отдѣльномъ составѣ сего полка. 32238. — Отпускъ денегъ на ковку и леченіе лошадей драгунскихъ полковъ отдѣльнаго Кавказскаго корпуса. 32253. — Сроки довольствія сухимъ фуражемъ строевыхъ казачьихъ лошадей въ Финляндіи. 32297. — Число лошадей въ Финляндскихъ №№ 1 и 2 батареяхъ по мирному и военному времени. 32451, *шт.*

Т. XXXIII (1858). Разрѣшеніе имѣть въ войсковомъ конскомъ заводѣ и станичныхъ конно-плодовыхъ табунахъ войска Донскаго лошадей сѣрыхъ мастей. 32715.—Порядокъ наряда на почтовыя станціи въ Восточной Сибири обывательскихъ лошадей. 32790.—Порядокъ ремонтированія лошадей гвардейской артиллеріи. 32937.—Порядокъ пополненія въ войскахъ убыли лошадей. 33176.—Прибавка лошадей на почтовыхъ станціяхъ въ Сибири по Московскому тракту. 33693.—Время оставленія на казенномъ продовольствіи лошадей, назначаемыхъ въ выражировку въ образцовыхъ пѣшей и конной батареяхъ. 33733. — Увеличеніе ремонтной цѣны на заводныхъ орудійныхъ лошадей гвардейской артиллеріи и на всѣхъ орудійныхъ лошадей образцоваго казачьяго дивизіона. 33939. — Передача имѣющихся лейбъ-гвардіи въ Кавказскомъ эскадронѣ Собственнаго Его Величества конвоя казенныхъ верховыхъ лошадей въ собственность нижнихъ чиновъ. 33980.

Т. XXXIV (1859). Воспрещеніе вывода лошадей изъ Имперіи и Царства Польскаго чрезъ сухопутную Европейскую границу. 34187.—Какой породы лошадей имѣть лейбъ-гвардіи въ Уральскомъ казачьемъ дивизіонѣ. 34199.—Отпускъ денегъ на покупку сѣна для лошадей казакамъ Забайкальскаго войска, отправляющимъ службу въ Кяхтинскомъ градоначальствѣ. 34261. — Порядокъ перевозки, по Николаевской желѣзной дорогѣ, ремонтныхъ лошадей для войскъ гвардейскаго корпуса. 34317.—Число подъемныхъ лошадей, въ мирное время, въ нѣкоторыхъ стрѣлковыхъ баталіонахъ. 34333.—Отпускъ пособія, квартирующимъ въ столицѣ, гвардейскимъ пѣхотнымъ полкамъ, для содержанія ротной лошади. 34351.—Опредѣленіе цѣны для покупки орудійныхъ и заводныхъ къ нимъ лошадей во всей полевой артиллеріи. 34353. — Вознагражденіе офицеровъ и нижнихъ чиновъ изъ Азіатцевъ, прикомандированныхъ къ казачьимъ полкамъ, а также Анапскаго горскаго полуэскадрона, за лошадей, убитыхъ у нихъ въ дѣлѣ съ непріятелемъ или павшихъ отъ ранъ и форсированныхъ маршей. 34695. — Производство фуража на строевыхъ лошадей офицерамъ Новороссійскаго казачьяго войска, состоящимъ на дѣйствительной полевой службѣ. 34696.—Отпускъ суммы на содержаніе ротныхъ лошадей лейбъ-гвардіи стрѣлковому Его Величества и саперному баталіонамъ, а равно и образцовому пѣхотному полку. 34731. — Снятіе запрещенія на выводъ лошадей за границу. 34773. — Производство нижнимъ чинамъ Оренбургскаго и Уральскаго казачьихъ войскъ, командируемымъ на службу въ степныя укрѣпленія и форты, ремонтныхъ денегъ за фуражъ на вьючныхъ лошадей и порядокъ выдачи вознагражденія за потерю лошадей казакамъ, служащимъ на Сыръ-Дарьинской линіи. 34932.—Фуражное довольствіе въ полкахъ собственныхъ лошадей офицеровъ, откомандированныхъ въ перемѣняющійся составъ образцоваго кавалерійскаго полка. 35027. — Внесеніе въ смѣты морскаго вѣдомства суммы на содержаніе лошадей во флотскихъ экипажахъ. 35149. — Число лошадей, полагаемыхъ въ бригадномъ штабѣ и батареяхъ линейной Забайкальской артиллерійской бригады. 35175.

Т. XXXV (1860). Производство фуражнаго довольствія на собственныхъ лошадей офицеровъ 1-го конно-піонернаго дивизіона, оставляемыхъ въ оном при отправленіи офицеровъ въ перемѣняющійся составъ техническаго гальваническаго заведенія. 35361. — Разстояніе для перевозки на казенныхъ лошадяхъ батарейныхъ тяжестей въ склады и обратно. 35365.—Отпускъ денегъ на содержаніе лошадей при всѣхъ, состоящихъ въ Балтійскомъ флотѣ, командахъ морскаго вѣдомства. 35422.—Выдача пособія на покупку строевыхъ лошадей нижнимъ чинамъ лейбъ-гвардіи Черноморскаго казачьяго дивизіона, предъ отправленіемъ ихъ на очередную смѣну въ С.-Петербургъ. 35476. — Уступка штабъ и оберъ-офицерамъ армейской кавалеріи, гвардейской и полевой артиллеріи, подъ ихъ сѣдло, строевыхъ лошадей. 35507.—Положеніе о ремонтированіи лошадьми гвардейской кавалеріи и образцоваго кавалерійскаго полка. 35600. — Усиленіе средствъ ремонтированія лошадей гвардейской артиллеріи. 35655.—Производство фуражнаго на одну лошадь довольствія, помощнику начальника стрѣлковой офицерской школы, по практической части. 35710.—Производство полной ремонтной дачи за фуражъ на вьючныхъ лошадей нижнимъ чинамъ Башкирскаго войска, служащимъ въ степныхъ укрѣпленіяхъ и фортахъ. 35714.—Упраздненіе фуштатскихъ казенныхъ лошадей при саперныхъ баталіонахъ, лейбъ-гвардіи конно-піонерномъ эскадронѣ и 1-мъ конно-піонерномъ дивизіонѣ. 36039. — Производство изъ суммъ башкирскаго сбора вознагражденія за упалыхъ лошадей нижнимъ чинамъ Оренбургскаго и Уральскаго казачьихъ и Башкирскаго войскъ, командируемымъ на службу въ степныя укрѣпленія и форты на Сыръ-Дарьинскую линію. 36054. — Число лошадей въ жандармскихъ командахъ 1, 2, 4, 5, 7 и 8 округовъ. 36067.—Производство фуража на лошадей команде Оренбургскаго казачьяго войска, наряжаемой въ помощь этапнымъ командамъ Казанской губерніи. 36178. — Усиленіе средствъ для ремонтированія лошадьми гвардейской артиллеріи. 36235. — Назначеніе въ штатъ Московской коммисаріатской коммиссіи четырехъ подъемныхъ лошадей съ двумя телѣгами и упряжью. 36260.

Т. XXXVI (1861). Усиленіе комплекта лошадей на почтовыхъ станціяхъ сѣвернаго Кавказа. 36188 *а.* — Въ какую цѣну и на чей счетъ покупать орудійныхъ, заводныхъ и ящичныхъ лошадей для Донскихъ артиллерійскихъ батарей. 36511.—Штатныя вѣдомости о числѣ лошадей, какое полагается имѣть въ мирное и военное время въ нѣкоторыхъ жандармскихъ эскадронахъ и командахъ. 36512, *шт.* — Воспрещеніе пропуска лошадей, черезъ Бессарабскую границу, въ Дунайскія княжества. 36836.—Производство сухаго фуража на лошадей отряду Оренбургскихъ казаковъ, командируемому въ Пермскую губернію въ помощь этапнымъ командамъ. 37009.—Уменьшеніе числа лошадей въ составѣ Московскаго жандармскаго дивизіона. 37096 *а.*—Измѣненіе 40 пункта положенія о скачкѣ въ войскѣ Донскомъ.

37375.—Производство нижнимъ чинамъ лейбъ-гвардіи Уральскаго казачьяго дивизіона ремонтной дачи за фуражъ на вьючныхъ лошадей. 37382.—Отпускъ соломы на офицерскихъ и казачьихъ лошадей отряда оренбургскихъ казаковъ, перевозимаго водою на Нижегородскую ярмарку, во время плаванія ихъ. 37420. — Фуражное довольствіе офицерскихъ лошадей Кубанскаго казачьяго войска. 37422. — Отмѣна взносовъ денегъ въ полковой ящикъ собственно на покупку лошади. 37468. — Порядокъ довольствія, въ мирное время, собственныхъ офицерскихъ лошадей и прекращеніе отвода войскамъ отъ земства пастбищъ для сихъ лошадей. 37597.—Отпускъ суммы на содержаніе одной лошади для развозки провіанта комплектнымъ инвалидамъ Каменноостровскаго инвалиднаго дома. 37756.—Усиленіе, съ 1863 года, 8-ми почтовыхъ станцій Баргузинскаго тракта прибавочными лошадьми. 37781. — Порядокъ наряда обывательскихъ лошадей на почтовыя станціи главнаго Московскаго тракта въ Западной Сибири отъ города Тюмени до границъ Енисейской губерніи. 37782.

Т. XXXVII (1862). Вмѣненіе въ обязанность казакамъ лейбъ-гвардіи сводно-казачьяго полка, увольняемымъ въ продолжительные отпуски, продавать собственныхъ строевыхъ лошадей и исключать ихъ съ фуражнаго довольствія. 37977.—Ограниченіе числа подъемныхъ лошадей въ полкахъ гвардейскаго корпуса. 38108. — Увеличеніе цѣны на ремонтныхъ лошадей для батарей Кавказской арміи. 38203.—Нѣкоторыя перемѣны въ штатѣ лошадей и повозокъ, для возки воды подсудимымъ и арестованнымъ изъ военнослужащихъ, въ Одесскомъ, Бендерскомъ и Херсонскомъ комендантскихъ управленіяхъ. 38302. — Инструкція ремонтерамъ гвардейской и полевой артиллеріи. 38505. — Покупка и ремонтъ лошадей учебной сотни при войсковомъ штабѣ въ городѣ Омскѣ. 38551, *ст.* 7. — Убавка лошадей въ нѣкоторыхъ летучихъ паркахъ, въ подвижной лабораторіи № 1 и подвижномъ № 2 арсеналѣ Западнаго округа. 38675. — Уменьшеніе, по штату мирнаго времени, числа лошадей въ батареяхъ Кавказской гренадерской, 20 и 21-й артиллерійской бригадъ. 38694. — Сокращеніе комплектныхъ лошадей на Иситской и на другихъ станціяхъ Аянскаго тракта. 38731 в.—Измѣненіе состава лошадей въ нѣкоторыхъ батареяхъ 38811.—Порядокъ храненія конской амуниціи, остающейся въ дѣйствующихъ батареяхъ безъ лошадей. 38831.—Порядокъ заготовленія овса для лошадей начальниковъ этапныхъ командъ. 38930.—Увеличеніе суммы на покупку орудійныхъ лошадей для дивизіона лейбъ-гвардіи Донской батареи, состоящаго на службѣ въ С.-Петербургѣ. 38952.

Т. XXXVIII (1863). Порядокъ довольствія сѣномъ лошадей казаковъ Забайкальскаго казачьяго войска, отправляющихъ таможенную службу на постахъ, заставахъ и въ городѣ Иркутскѣ, а также наблюдающихъ за непропускомъ контрабанды въ Тункинскомъ краѣ. 39278.—Отпускъ денегъ для содержанія лошадей въ С.-Петербургской и Кронштадтской артиллерійскихъ и Ревельской и Свеаборгской портовыхъ ротахъ и въ военно-морскомъ гимнастическомъ заведеніи. 39390. — Положеніе о командѣ для присмотра за артиллерійскими лошадьми донскихъ батарей, на Дону находящихся. 39869.—Увеличеніе ремонтной суммы на покупку артиллерійскихъ лошадей для полубатареи № 16 Астраханскаго казачьяго войска. 39922. — Сборъ съ лошадей на ремонтное содержаніе мостовыхъ въ г. Ригѣ и его предмѣстьяхъ. 40161. — Содержаніе лошадей при пожарномъ инструментѣ въ крѣпостяхъ Царства Польскаго. 40266. — Установленіе призовыхъ скачекъ въ Оренбургскомъ и Уральскомъ казачьихъ войскахъ. 40279.—Отпускъ денегъ на фуражъ для верховыхъ лошадей казакамъ, отправляющимъ службу конновѣстовыхъ при войсковомъ правленіи и канцеляріи атамана Астраханскаго казачьяго войска. 40284. — Производство денегъ на ковку лошадей: казакамъ войска Донскаго, входящимъ въ составъ войскъ Варшавскаго военнаго округа и дивизіону Кубанскаго казачьяго войска. 40306.—Прибавка денегъ на содержаніе лошадей въ Кронштадтской артиллерійской ротѣ. 40390.

Т. XXXIX (1864). Установленіе нормы обоза и подъемныхъ лошадей въ войскахъ. 40670.—Производство, впредь до прекращенія настоящаго положенія въ Западномъ краѣ, денегъ на ковку лошадей казакамъ войска Донскаго, находящимся въ Виленскомъ военномъ округѣ и въ Витебской, Могилевской и Августовской губерніяхъ. 40811.—Разрѣшеніе вывода русскихъ лошадей за границу. 40995.—Куда слѣдуетъ обращать деньги, вырученныя кавалерійскими войсками за продажу бракованныхъ лошадей. 41230.—Добавка упряжныхъ артиллерійскихъ лошадей въ штатъ пѣшихъ батарей гвардейской артиллеріи. 41448.

Т. XL (1865). Срокъ службы строевыхъ лошадей лейбъ-гвардіи жандармскаго полуэскадрона. 42179.—Число лошадей въ уѣздныхъ жандармскихъ командахъ сѣверо-западныхъ губерній. 42298.—Положеніе объ уступкѣ офицерамъ подъ сѣдло строевыхъ лошадей. 42485. — Отмѣна содержанія строевыхъ лошадей въ уѣздныхъ жандармскихъ командахъ сѣверо-западныхъ губерній. 42570.—Отнесеніе всей Восточной Сибири къ сѣверной полосѣ по фуражному довольствію подъемныхъ и казачьихъ лошадей. 42625.—Отпускъ всѣмъ резервнымъ частямъ войскъ сухаго фуража на подъемныхъ и казенно-артельныхъ лошадей. 42694.—Замѣна казенныхъ курьерскихъ лошадей вольнонаемными при Правительствующемъ Сенатѣ въ Москвѣ. 42724.—Порядокъ производства выращиванія лошадей въ конныхъ батареяхъ Сибирскаго казачьяго войска. 42750. — Прекращеніе производства вычетовъ изъ содержанія объѣздчиковъ на покупку лошадей. 42804.

Т. XLI (1866). Увеличеніе ремонтной цѣны на покупку лошадей въ войскахъ кавалеріи и измѣненіе постановленія касательно денегъ, вырученныхъ продажею бракованныхъ лошадей. 43208.—Порядокъ отпуска ремонтной суммы на покупку лошадей гвардейской и армейской кавалеріи. 43611. — Уменьшеніе числа лошадей въ пограничной стражѣ. 43860.—Число строевыхъ лошадей въ Тифлисской и Ставропольской жандармскихъ командахъ. 44022 а.

Т. XLII (1867). Измѣненіе нѣкоторыхъ статей положенія объ уступкѣ офицерамъ подъ ихъ сѣдло строевыхъ лошадей. 44101. — Правила для испытанія офицерскихъ лошадей гвардейской и армейской кавалеріи и гвардейской и армейской конной артиллеріи, въ манежной ѣздѣ и въ скачкахъ, на призы государственнаго коннозаводства. 44223.

Т. XLIII (1868). Измѣненіе порядка ремонтированія артиллеріи лошадьми и учрежденіе для сего особой ремонтной команды. 45330.—Правила о довольствіи казачьихъ лошадей фуражемъ, артельнымъ порядкомъ, въ казачьихъ сотняхъ, служащихъ въ Туркестанскомъ военномъ округѣ. 45979.—Введеніе въ употребленіе сукна съ черными полосами сукна фабрики Щербакова, вмѣсто сѣраго армейскаго сукна, въ войскахъ на попоны для лошадей. 46019.—Измѣненіе правилъ, существующихъ относительно взиманія сбора съ продаваемыхъ въ С.-Петербургѣ, на конной площади, лошадей. 46097.—Довольствіе артиллерійскихъ рабочихъ лошадей, состоящихъ при крѣпостномъ пожарномъ инструментѣ, сухимъ фуражемъ въ лѣтніе мѣсяцы. 46293.—Положеніе о кавалерійскихъ и артиллерійскихъ лошадяхъ. 46525.

Т. XLIV (1869). Содержаніе въ учебной пѣшей батареѣ для верховой ѣзды офицерамъ перемѣняющагося состава строевыхъ лошадей. 46642.—Примѣненіе къ казачьимъ частямъ, расположеннымъ въ Финляндскомъ военномъ округѣ, правилъ о довольствіи казачьихъ лошадей, фуражемъ артельнымъ порядкомъ въ казачьихъ сотняхъ, служащихъ въ Туркестанскомъ военномъ округѣ. 46683.—Перечисленіе изъ управленія Лифляндскаго губернскаго воинскаго начальника двухъ рабочихъ лошадей и двухъ конюховъ въ Рижскую военно-исправительную роту. 46926. — Отпускъ довольствія строевымъ урядничьимъ и казачьимъ лошадямъ очередныхъ льготныхъ дивизіоновъ лейбъ-гвардіи казачьяго и Атаманскаго Его

Высочества Наслѣдника Цесаревича полковъ, во время мѣсячныхъ предъ выступленіемъ въ походъ сборовъ. 47061.—По вопросу объ отводѣ квартиръ и поставкѣ подводъ отъ обывателей при проводѣ лошадей государственныхъ конскихъ заведеній. 47105. — Отпускъ войскамъ суммы на покупку лошадей къ интендантскому обозу новой конструкціи и опредѣленіе суммы на ремонтъ, леченіе и ковку тѣхъ лошадей. 47293. — Содержаніе въ учебныхъ пѣшей и конной батареяхъ лошадей и назначеніе отпуска суммы на содержаніе ихъ. 47793.

Т. XLV (1870). Установленіе въ частяхъ кавалеріи испытанія на призы въ манежной выѣздкѣ нижними чинами молодыхъ лошадей. 48011.—Добавленіе въ штатъ кавказскихъ линейныхъ баталіоновъ подъемныхъ лошадей. 48537.—Наставленіе для выѣздки ремонтной кавалерійской лошади. 48560.—Бракованіе лошадей въ Николаевскомъ кавалерійскомъ училищѣ. 48573.—Покрытіе расходовъ по содержанію при зданіи инженернаго замка рабочихъ лошадей. 48669.—Отпускъ денегъ на заведеніе подъемныхъ лошадей въ постоянныхъ военныхъ госпиталяхъ и въ лазаретахъ мѣстныхъ войскъ и учрежденій. 48767.

Т. XLVI (1871). Порядокъ заготовленія для лошадей Новочеркасскаго урядничьяго училища овса и сѣна. 49175.—Добавленіе рабочихъ лошадей въ военные госпитали: Петергофскій и Клиническій. 49272.—Добавленіе въ штаты стрѣлковыхъ баталіоновъ по военному времени по одной лошади. 49454. — Пріобрѣтеніе для Новочеркасскаго урядничьяго училища штатнаго числа лошадей и конскихъ принадлежностей на войсковой военный капиталъ. 49784.—Отпускъ денегъ на покупку строевыхъ лошадей для штабъ-горнистовъ пѣхотныхъ частей гвардіи и арміи. 49828. — Конскій уборъ для всѣхъ родовъ регулярныхъ войскъ гвардейскихъ и армейскихъ частей: кавалеріи, артиллеріи и пѣхоты. 49846.—Увеличеніе суммы, выдаваемой казакамъ Семирѣченскаго и Сибирскаго войскъ въ вознагражденіе за утрачиваемыхъ ими лошадей. 49868.—Производство подковочныхъ денегъ на находящихся въ Оренбургскомъ юнкерскомъ училищѣ лошадей Оренбургскаго и Уральскаго казачьихъ войскъ. 49932.—Правила для испытанія офицерскихъ лошадей гвардейской и армейской кавалеріи и гвардейской и полевой конной артиллеріи, въ манежной ѣздѣ и въ скачкахъ на призы государственнаго коннозаводства. 50033.—О призахъ, жалуемыхъ нижнимъ чинамъ кавалеріи за выѣздку молодыхъ лошадей. 50067.—Добавленіе одиннадцати артиллерійскихъ упряжныхъ лошадей въ горной батареѣ 2-й Туркестанской артиллерійской бригады. 50137.

Т. XLVII (1872). Содержаніе строевыхъ лошадей, присвоенныхъ штабъ-горнистамъ пѣхотныхъ частей, какъ-то: дивизіонныхъ штабовъ, полковъ и отдѣльныхъ баталіоновъ. 50352.—Отпускъ денегъ на ковку лошадей въ войскахъ гвардіи и арміи. 50881. — О казенныхъ лошадяхъ въ резервныхъ пѣхотныхъ баталіонахъ. 51134. — Пособія на артельныхъ лошадей кавказскихъ войскъ. 51326.—Отмѣна командированія особыхъ лицъ въ комитеты, образуемые для осмотра лошадей въ резервныхъ эскадронахъ армейской кавалеріи и для пріема приводимыхъ ремонтирами лошадей. 51498. — Снабженіе офицеровъ Генеральнаго Штаба верховыми лошадьми и отпускъ имъ фуражнаго довольствія. 51614.

Т. XLVIII (1873). Установленіе цѣны на покупку и ремонтъ подъемныхъ лошадей всѣхъ вообще казачьихъ частей и отпускъ суммы на леченіе и ковку таковыхъ лошадей. 51889. — Довольствіе фуражемъ артельнымъ порядкомъ казачьихъ лошадей Астраханскаго войска. 51958.—Увеличеніе отпуска денегъ на покупку для госпиталей подъемныхъ лошадей. 52132.—Производство раціоновъ на вьючныхъ лошадей войскамъ Западной Сибири, составляющимъ передовые отряды на Китайской границѣ. 52133.—Установленіе въ пользу доходовъ города Старой Руссы сбора съ лошадей. 52361.—Содержаніе рабочихъ лошадей при лазаретахъ Тобольскаго и Томскаго губернскихъ баталіоновъ. 52430.—Перечисленіе подъемныхъ лошадей резервныхъ, учебныхъ и нѣкоторыхъ другихъ частей войскъ въ категорію рабочихъ. 52432.—Уплата офицерами Генеральнаго Штаба кавалерійскимъ частямъ положенной ремонтной цѣны за взятыхъ у нихъ строевыхъ лошадей. 52500. — Порядокъ пріобрѣтенія для артиллерійскихъ батарей Туркестанскаго военнаго округа ремонтныхъ лошадей. 52502. — Ремонтированіе и фуражное довольствіе лошадей въ кавалерійскихъ юнкерскихъ училищахъ. 52603.—Возвышеніе ремонтной цѣны на лошадей гвардейскихъ, кирасирскихъ и ящичныхъ армейской артиллеріи и выдача всѣмъ вообще ремонтирамъ особаго воспособленія отъ казны, на довольствіе ремонтныхъ лошадей въ пути, отъ депо до мѣста сдачи. 52669. — Оцѣнка предназначенныхъ въ продажу лошадей государственныхъ конскихъ заведеній. 52901.

Т. XLIX (1874). О травяномъ довольствіи войсковыхъ лошадей. 53014. — Способъ взиманія сбора съ лошадей въ городѣ Старой Руссѣ. 53318.—Добавленіе въ штатъ Крымскаго эскадрона 6-ти строевыхъ лошадей для трубачей. 53772.—Именованіе впредь рабочими всѣхъ казенныхъ лошадей, содержимыхъ въ хозяйственныхъ учрежденіяхъ артиллерійскаго вѣдомства, а также лошадей, состоящихъ въ Кавказской окружной лабораторіи, и въ Александропольской крѣпостной артиллеріи. 53948. — Добавленіе къ штату Новгородскаго военнаго госпиталя одной лошади. 54075.—Назначеніе въ штатъ лазаретовъ Вятскаго и Самарскаго мѣстныхъ баталіоновъ въ каждый по одной рабочей лошади, съ обозомъ и упряжью. 54078.—Пожертвованіе донскими коннозаводчиками лошадей для улучшенія станичнаго коннозаводства. 54097.

Т. L (1875). Измѣненіе положенія объ уступкѣ офицерамъ подъ нихъ сѣдло строевыхъ лошадей. 54251.—Измѣненіе способа покупки рабочихъ лошадей въ мѣстныхъ арсеналахъ. 54657.—Увеличеніе отпуска денегъ на содержаніе лошадей для флотскихъ ротъ Финляндской и стрѣлковой. 54709.—Уменьшеніе на 1/9 часть штатнаго состава строевыхъ лошадей въ кавалерійскихъ юнкерскихъ училищахъ. 54938.—Распространеніе съ 1876 года на войска Варшавскаго военнаго округа правилъ о травяномъ довольствіи. 54974. — Порядокъ возобновленія состава строевыхъ лошадей въ Николаевскомъ кавалерійскомъ училищѣ. 55268.—О правилахъ для испытанія офицерскихъ лошадей полковъ гвардейской и армейской кавалеріи, гвардейской и полевой конной артиллеріи и входящихъ въ составъ кавалеріи донскихъ казачьихъ полковъ и батарей, въ скачкахъ съ препятствіями и въ строевой ѣздѣ на призы государственнаго коннозаводства. 55327. — Уставъ перваго русскаго общества страхованія лошадей. 55362.

Т. LI (1876). О способѣ, какимъ имѣютъ быть заведены верховыя лошади и все конское снаряженіе для фельдшеровъ, назначаемыхъ на службу въ казачьи конныя части изъ регулярныхъ войскъ. 56404. — О комплектованіи войскъ лошадьми въ случаѣ войны. 56487. — О запрещеніи вывода лошадей изъ Имперіи и Царства Польскаго по всей западной сухопутной границѣ, съ распространеніемъ таковаго запрещенія и на порты Чернаго и Азовскаго морей. 56521.—О распространеніи на упряжныхъ артиллерійскихъ лошадей дѣйствія приказа по военному вѣдомству о заведеніи водопойныхъ парусиныхъ ведеръ. 56539.—О сравненіи артиллерійскихъ парковъ съ полевыми батареями въ отношеніи какъ отпуска денегъ на ковку и леченіе лошадей, такъ и довольствія коломазью. 56701.—Объ обязательномъ тавреніи лошадей въ области войска Донскаго. 56743.

Т. LII (1877). О потребованіи немедленнаго заведенія казаками Кубанскаго казачьяго дивизіона строевыхъ лошадей въ замѣнъ павшихъ или пришедшихъ въ негодность въ періодъ съ лагерныхъ сборовъ по 1 Мая. 57108.—О способѣ укомплектованія расположеннаго въ Варшавѣ Кубанскаго дивизіона офицерскими и казачьими лошадьми и назначенія офицерамъ казаковъ для прислуги. 57254. — О дополненіи положенія о пособіяхъ въ военное время назначеніемъ артиллерійскимъ чиновникамъ, состоящимъ въ штатѣ подвижныхъ и летучихъ артиллерійскихъ парковъ, каждому по одной

верховой лошади съ отпускомъ на этихъ лошадей фуража по положенію. 57264.—О добавленіи въ штатъ кавалерійскихъ полковъ четырехъ обозныхъ лошадей. 57396.—Высочайше утвержденное положеніе о конскомъ запасѣ арміи. 57397. — О продажѣ съ аукціона лошадей Башкиръ, умершихъ въ Башкирскомъ дивизіонѣ, и объ исключеніи таковыхъ лошадей съ фуражнаго довольствія со дня продажи. 57460.—Объ измѣненіи постановленія о безвозмездной уступкѣ офицерамъ лошадей изъ строя и о выдачѣ имъ безвозвратныхъ пособій на покупку лошадей. 57913. — Объ усиленіи штата конскаго запаса арміи. 57948.

Т. LIII (1878). О истребованіи отъ казаковъ донскихъ казачьихъ конно-артиллерійскихъ батарей, состоящихъ на полевой службѣ, съ окончанія лагерныхъ сборовъ по 1 Мая, немедленнаго заведенія строевыхъ лошадей въ замѣнъ упалыхъ и пришедшихъ въ негодность. 58211.—О назначеніи верховыхъ лошадей нѣкоторымъ чинамъ, положеннымъ въ вольнонаемномъ транспортномъ эшелонѣ. 58479.—О дозволеніи выпуска за границу лошадей изъ портовъ Чернаго и Азовскаго морей и черезъ западную сухопутную границу. 58762.

Т. LIV (1879). О продажѣ строевыхъ лошадей нижнихъ чиновъ Кубанскаго и Терскаго казачьихъ войскъ, командируемыхъ въ перемѣнный отдѣлъ Кавказской учебной роты и въ Крымскій дивизіонъ, одновременно съ отправленіемъ этихъ нижнихъ чиновъ по назначенію и о томъ, что деньги, отпускаемыя на фуражное довольствіе этихъ лошадей въ теченіе полугода, должны храниться, вмѣстѣ съ вырученною отъ продажи лошадей суммою, въ полковыхъ денежныхъ ящикахъ, для покупки имъ лошадей по возвращеніи изъ означенныхъ командировокъ. 50221.—О томъ, что генераламъ, офицерамъ и чиновникамъ Донскаго, Оренбургскаго, Уральскаго и Забайкальскаго казачьихъ войскъ, при потерѣ верховыхъ лошадей, въ случаяхъ, указанныхъ въ положеніяхъ о военной службѣ казаковъ этихъ войскъ, отпускается отъ казны единовременное вознагражденіе за каждую утраченную лошадь. 59419.—О способѣ комплектованія кавалерійскихъ юнкерскихъ училищъ лошадьми. 59593.—Объ измѣненіи 14 пункта инструкціи ремонтерамъ, при покупкѣ и сдачѣ лошадей. 59696.—О снабженіи ветеринарныхъ фельдшеровъ, командируемыхъ въ помощь военнымъ пріемщикамъ при пріемѣ лошадей, поставляемыхъ населеніемъ въ случаѣ приведенія войскъ на военное положеніе, медикаментами и хирургическими инструментами. 59766. — О табели денежнымъ окладамъ на ковку и леченіе строевыхъ и подъемныхъ лошадей войскъ и различныхъ учрежденій военнаго вѣдомства, а также и на ковочный инструментъ. 59852.—О пополненіи убыли рабочихъ лошадей въ плацъ-майорскихъ управленіяхъ. 60005. — О времени, когда можетъ быть дѣлаемо назначеніе въ бракъ лошадей, состоящихъ при орудіяхъ, расположенныхъ въ степныхъ мѣстностяхъ отдаленныхъ округовъ, и о лицахъ, имѣющихъ право назначать въ бракъ вышеупомянутыхъ лошадей. 60111.—Объ измѣненіи §§ 106, 111—116, 135 и 136 положенія о станичныхъ табунахъ войска Донскаго (прил. XLVI къ ст. 3605 кн. II част. I Свода воен. пост. 1859 года). 60449.—О предоставленіи командующему войсками округа опредѣлять число причитающихся къ дополнительному приводу лошадей и назначать сумму на покупку дополнительныхъ лошадей въ тѣхъ случаяхъ, когда, въ какой либо жандармской командѣ его округа, число прослужившихъ сроки лошадей будетъ превышать размѣръ годоваго ремонта. 60470.

См. Коннозаводство. Скачки. Ремонты.

ЛУГА ПАСТБИЩА И СѢННЫЕ ПОКОСЫ.

Т. I (1825—1827). Запрещеніе пускать въ Черкасскіе лѣса вѣдомства военныхъ поселеній скотъ на пастьбу и косить въ оныхъ траву. 463, *полож. о сихъ лѣс.*, *§ 125, пп. 2, 4.* — Военнымъ поселянамъ губерній Новгородской и Херсонской довольствоваться собственными пастбищами, не требуя отвода таковыхъ отъ помѣщиковъ и казенныхъ поселянъ. 578.

Т. VI (1831). О допущеніи лошадей и скота казенныхъ крестьянъ, слѣдующихъ въ мѣста ихъ переселенія, на общія пастбища безъ всякой за оныя платы. 4311, *п. 5.*

Т. VII (1832). О допущеніи лошадей и скота переселяющихся въ другія губерніи, къ продовольствію, во время пути, на общихъ пастбищахъ безъ всякой платы. 5249, *§ 16, б;* 5250, *§ 10, б;* 5630, *§ 15, п. 2.*—При отдачѣ въ оброчное содержаніе подъ разныя заведенія части городскихъ выгонныхъ земель, наблюдать, чтобы чрезъ сіе не утѣснялось общественное пастбище. 5842, *п. 15.* — О пастьбѣ скота на земляхъ, лѣснымъ стражамъ отведенныхъ. 5869, *§ 67.*

Т. XIX (1844). О пастбищныхъ мѣстахъ для ремонтныхъ лошадей. 18106.

Т. XXI (1846). Отпускъ денегъ въ замѣнъ отвода пастбищъ натурою въ С.-Петербургскомъ и Царскосельскомъ уѣздахъ. 19788.

Т. XXII (1847). Порядокъ удовлетворенія войскъ за неотводъ пастбищъ въ С.-Петербургскомъ и Царскосельскомъ уѣздахъ для подъемныхъ лошадей. 21748.

Т. XXIII (1848). Порядокъ довольствія ящичныхъ, заводныхъ и офицерскихъ лошадей въ С.-Петербургскомъ и Царскосельскомъ уѣздахъ, во время подножнаго корма. 22052.—Дозволеніе карабахскимъ чинарамъ пользоваться пастбищными мѣстами. 22263.

Т. XXV (1850). Удовлетвореніе расположенныхъ въ С.-Петербургской губерніи войскъ деньгами, въ замѣнъ отвода для полковыхъ лошадей пастбищъ. 23983.

Т. XXVI (1851). Отводъ пастбищныхъ мѣстъ для ремонтныхъ лошадей кавалерійскихъ резервовъ. 24992.—Отводъ войскамъ пастбищъ и земель подъ огороды принадлежитъ къ земскимъ повинностямъ. 25398, *ст. 12, § VI; 186, пп. 11, 12.*

Т. XXIX (1854). Отводъ пастбищныхъ мѣстъ для казенныхъ лошадей и рогатаго скота, принадлежащаго нижнимъ чинамъ полковъ гренадерскаго корпуса, квартирующихъ въ первыхъ двухъ округахъ пахотныхъ солдатъ. 27866.—Отводъ пахотныхъ и сѣнокосныхъ земель крестьянскимъ дворамъ регулируемыхъ казенныхъ имѣній остзейскихъ губерній. 27886, *ст. 107—117.*

Т. XXXII (1857). Предоставленіе Кяхтинскому градоначальнику отводить казакамъ Забайкальскаго казачьяго войска, состоящимъ на службѣ въ градоначальствѣ, сѣнокосные луга для лошадей. 32359.

Т. XXXIII (1858). Отдача въ откупное содержаніе казенныхъ пастбищныхъ мѣстъ за Кавказомъ. 33166.—Увеличеніе платы за наемъ луговъ въ Царствѣ Польскомъ. 33885.

Т. XXXVII (1862). Мѣры къ охраненію земельныхъ угодій отъ потравъ и другихъ поврежденій. 38474.

Т. XL (1865). Право пастьбы на поляхъ общаго сѣвооборота въ неразмежеванныхъ имѣніяхъ Юго-Западнаго края. 41979.

Т. XLIV (1869). Дополненіе пункта 25 правилъ для охраненія полей и луговъ отъ потравъ и другихъ поврежденій. 46895.

Т. XLVI (1871). Въ какомъ размѣрѣ должны помѣщики и крестьяне Сѣверо-Западнаго края уплачивать поземельные сборы за общія пастбища. 49537.

Т. XLVII (1872). Мѣры участія крестьянъ-собственниковъ Сѣверо-Западнаго края въ уплатѣ поземельныхъ сборовъ за общія ихъ съ помѣщиками пастбища. 50791 *а.*

ЛЬГОТЫ.

Т. XXVI (1851). Дарованіе купечеству города Моздока льготъ въ платежѣ гильдейскихъ повинностей. 25702. — Предоставленіе льготы отъ службы переселяемымъ въ Лагодехское укрѣпленіе. 25789, *п. 2, д.*—Продолженіе дарованной кочующимъ въ Астраханской губерніи Калмыкамъ и Киргизамъ льготы въ безденежномъ пользованіи съ мелкихъ озеръ и солончаковъ солью. 25801.—Предоставленіе крещенымъ Калмыкамъ 20-ти-лѣтней льготы отъ податей и всѣхъ казенныхъ повинностей, если они, въ теченіе трехъ лѣтъ со времени приступа къ водворенію, пріобрѣтутъ навыкъ къ земледѣльческимъ занятіямъ. 25864.

Т. XXVII (1852). Льготы помѣщикамъ и владѣльцамъ незаселенныхъ земель въ Осташковскомъ и Новоторжскомъ уѣздахъ въ платежѣ долговъ по займамъ ихъ изъ кредитныхъ установленій. 26037. — Льгота помѣщикамъ и владѣльцамъ незаселенныхъ земель Смоленской губерніи въ платежѣ долговъ по займамъ ихъ изъ кредитныхъ установленій. 26059. — Льгота въ платежѣ податей и повинностей рибендсдорфскимъ колонистамъ, переселеннымъ на земли близъ г. Ейска. 26077, *п. 4.* — Продолженіе льготы, дарованной г. Ставрополю, на Кавказѣ, въ платежѣ гильдейскихъ и податныхъ повинностей. 26140.—Дарованіе десятилѣтней льготы малороссійскимъ казакамъ и всѣмъ вообще русскимъ переселенцамъ въ Закавказскій край. 26227. — Дарованіе льготъ г. Читѣ Забайкальской области. 26701.

Т. XXVIII (1853). Порядокъ обложенія оброчною податью выходящихъ изъ льготы колонистовъ. 27068.—Предоставленіе льготы въ податяхъ и повинностяхъ, кромѣ рекрутской, по 1 Января 1856 года ямщикамъ, перечисляемымъ въ государственные крестьяне, и переходящимъ въ городское состояніе, по случаю новаго распредѣленія поставки лошадей на шоссе между С.-Петербургомъ и Москвою. 27220, *ст. 4.*— Ограниченіе по г. Самарѣ сроковъ льготъ отъ постоя для домовъ, вновь выстроенныхъ и возобновленныхъ послѣ пожара. 27333.—Предоставленіе четырехлѣтней льготы отъ службы чинамъ казачьихъ войскъ, возвратившимся въ оныя изъ образцоваго дивизіона при лейбъ-гвардіи Донской батареѣ. 27532, *§ 6.*—Предоставленіе льготъ въ платежѣ податей и повинностей причисленнымъ къ казеннымъ селеніямъ питомцамъ воспитательныхъ домовъ, кончившимъ срокъ обязанной службы ихъ по вѣдомству государственныхъ имуществъ. 27702.—Дарованіе г. Ялтѣ десятилѣтней льготы отъ платежа гильдейскихъ повинностей и подушныхъ податей. 27808.

Т. XXIX (1854). Дарованіе г. Читѣ десятилѣтней льготы отъ воинскаго постоя. 27869. — Льготы распорядителю казенной питейной продажи въ выборѣ опредѣленной пропорціи вина. 27912, *§§ 240 — 245 и 235;* 27951, *§§ 16, 40, 41 и 44.* — Льгота отъ очередной службы на три года людямъ податнаго званія и казеннымъ крестьянамъ, зачисляемымъ въ Оренбургское казачье войско. 28111.— Сокращеніе срока льготы отъ постойной повинности въ г. Керчи. 28154. — Освобожденіе нѣкоторыхъ лицъ отъ платы за право владѣнія лавками въ городахъ сѣверовосточнаго берега Чернаго моря: Анапѣ, Новороссійскѣ и Сухумъ-Кале. 28269.—Срокъ на требованіе содержанія льготнымъ чинамъ Кавказскаго линейнаго и Черноморскаго казачьихъ войскъ. 28326.—Льгота, предоставленная государственнымъ крестьянамъ Вятской губерніи Елабужскаго уѣзда, починка Шарпады. 28468.—Цѣнность недвижимыхъ имуществъ для пользованія купцамъ и мѣщанамъ льготами, предоставленными г. Бердянску. 28679.—Дарованіе льготы иногороднымъ купцамъ, производящимъ торговлю въ г. Ейскѣ. 28819. — Освобожденіе на десять лѣтъ, свеклосахарныхъ заводовъ въ Сибири отъ платежа акциза. 28853.

Т. XXX (1855). Льгота помѣщикамъ Смоленской губерніи по займамъ ихъ изъ кредитныхъ установленій и мѣстнаго приказа общественнаго призрѣнія. 29003.—Льготы купцамъ городовъ: Севастополя, Евпаторіи и Ялты. 29029.—Льготы бывшимъ дворянамъ, причисляемымъ по Черниговской и Полтавской губерніямъ въ казачье сословіе безъ согласія обществъ. 29153.—Льгота въ платежѣ податей за удѣльныхъ крестьянъ, принятыхъ въ стрѣлковый полкъ Императорской Фамиліи. 29263.— Льготы крестьянамъ Алтайскаго горнаго округа, поступившимъ въ стрѣлковый полкъ Императорской Фамиліи. 29358.—Продолженіе льготы жителямъ города Ейска, неуспѣвшимъ обзавестись тамъ осѣдлостью въ положенный срокъ. 29413.—Двухлѣтняя въ платежѣ податей льгота отпущеннымъ на волю дворовымъ людямъ, приписывающимся въ государственные крестьяне. 29472.—Льгота купцамъ городовъ: Керчи, Бердянска и Ѳеодосіи по производству торговли во всей Таврической губерніи. 29675.— Нѣкоторыя облегченія и льготы при поставкѣ рекрутъ. 29771.—Распространеніе на хозяевъ лѣсной стражи округовъ пахотныхъ солдатъ трехлѣтней, со времени водворенія ихъ въ стражу, льготы отъ взноса хлѣба въ запасные магазины. 29835.—Льготы отъ рекрутства для переселенцевъ Тобольской губерніи. 29909.— Дарованіе льготъ мѣщанскимъ обществамъ за людей, поступившихъ изъ среды ихъ въ стрѣлковый полкъ Императорской Фамиліи. 29946.

Т. XXXI (1856). Освобожденіе на трехлѣтіе съ 1853 года отъ земскаго на губернскія повинности сбора самарско-ставропольскихъ земель, занятыхъ состоящими на льготѣ переселенцами. 27931 *а.*—Дарованіе жителямъ городовъ и селеній Новороссійскаго края и Бессарабской области облегченій по случаю военныхъ обстоятельствъ. 29819 *а.*—Предоставленіе Евреямъ - земледѣльцамъ колоніи Вала-Луй Владъ, въ Бессарабской области, пятидесятилѣтней льготы отъ рекрутской повинности. 30260. — Необложеніе сборомъ на земскія повинности земель, занятыхъ состоящими на льготѣ переселенцами. 30303.—Распространеніе льготныхъ правилъ для производства въ офицеры на неокончившихъ курса наукъ воспитанниковъ военно-учебныхъ заведеній. 30481.—Отмѣна установленныхъ, по военнымъ обстоятельствамъ, льготныхъ правилъ, для производства въ офицеры унтеръ-офицеровъ гвардейскаго экипажа и другихъ командъ морского вѣдомства. 30507. — Дарованіе нѣкоторыхъ льготъ выпедшимъ изъ-за Дуная Русскамъ. 30604.—Льготы во взносѣ акцизно-откупной суммы по продажѣ вина во внѣшнихъ округахъ Киргизской степи. 30910, *§ 25.* — Дарованіе восьмилѣтней льготы отъ службы и другихъ повинностей казакамъ Оренбургскаго казачьяго войска, переселеннымъ въ Уральское укрѣпленіе казачьяго поселенія. 30937.—Шестилѣтняя льгота отъ платежа арендаго дохода содержателямъ казенныхъ земельныхъ участковъ за городомъ Кіевомъ. 31056.—Двухгодичная льгота въ податяхъ и повинностяхъ переписляющимся въ городское и сельское состояніе ямщикамъ по шоссе между С.-Петербургомъ и Москвою. 31158. — Распространеніе Всемилостивѣйше дарованной льготы отъ платежа земскихъ сборовъ на охотниковъ бывшаго стрѣлковаго полка Императорской Фамиліи. 31273.—Льгота въ платежѣ податей дѣтямъ каторжныхъ, записанныхъ въ крестьяне, и дѣтямъ ссыльныхъ раскольниковъ. 31319.

Т. XXXII (1857). Льготы офицерамъ и нижнимъ чинамъ Кавказскаго линейнаго казачьяго войска, водворяемымъ въ четырехъ новыхъ станицахъ на Кавказѣ. 31170.—Предоставленіе особыхъ облегченій для жителей наиболѣе пострадавшихъ отъ войны мѣстностей Новороссійскаго края и Бессарабіи. 31186. — Продолженіе дарованной кочующимъ въ Астраханской губерніи Калмыкамъ и Киргизамъ льготы въ безденежномъ пользованіи солью для собственнаго ихъ продовольствія. 31710.—Распредѣленіе на разряды мѣстностей Новороссійскаго края для оказанія льготъ и облегченій тамошнимъ жителямъ, пострадавшимъ отъ бывшихъ военныхъ дѣйствій. 31780.—Льготы казакамъ Забайкальскаго казачьяго войска переселяемымъ по волѣ начальства. 32020.—Дарованіе льготъ и преимуществъ желающимъ селиться въ портовомъ городѣ Петровскѣ. 32322.— Предоставленіе десятилѣтней льготы отъ платежа гильдейскихъ повинностей купцамъ, перечисляющимся изъ городовъ Бессарабской области, состоящихъ нынѣ за граничною чертою, въ другіе города Имперіи. 32431. — Льгота въ платежѣ горныхъ податей для заводовъ въ области сибирскихъ Киргизовъ. 32564.

Т. XXXIII (1858). Предоставленіе льготы въ платежѣ податей раскольникамъ вредныхъ сектъ (кромѣ скопцовъ), обращающимся въ Православіе. 32699. — Раздѣленіе Новороссійскаго и Бессарабскаго края на разряды для распредѣленія дарованныхъ жителямъ того края разныхъ льготъ и облегченій по положенію 5 Февраля 1857 года. 32750. — Дозволеніе иностранцу Фока пользоваться льготою въ платежѣ гильдейскихъ повинностей по г. Бердянску до 1861 года и предоставленіе Министру Финансовъ разрѣшать подобные случаи, непосредственно, по соглашенію съ Министромъ

Внутреннихъ Дѣлъ. 32853.—Предоставленіе въ Закавказскомъ краѣ иностранцамъ льготы отъ платежа городскихъ и земскихъ повинностей. 33033.—Ограниченіе льготъ для иногородныхъ лицъ, приписывающихся къ городамъ: Севастополю, Керчи, Евпаторіи и мѣстечку Балаклавѣ. 33382 — Распространеніе на мѣщанскія общества льготы, дарованной государственнымъ крестьянамъ, укрывавшимся отъ поступленія на службу въ государственное ополченіе. 33483. — Продолженіе аянскимъ поселенцамъ льготъ отъ платежа податей и повинностей. 33695. — Льготы для городовъ: Аяуза, Кокбектъ и Копала (Семипалатинской области). 33706. — Льготы лицамъ, причисленнымъ или поселившимся въ портовомъ городѣ Поти. 33780.

Т. XXXIV (1859). Срокъ льготы для Новороссійскаго края касательно пріостановленія побудительныхъ мѣръ взысканія по разнымъ обязательствамъ съ казною. 34098. — Льготы крестьянамъ Забайкальской области, переселяющимся на трактъ между городами Верхнеудинскомъ и Читою. 34285.—Дарованіе особыхъ льготъ находящимся въ Закавказскомъ краѣ раскольникамъ разныхъ сектъ, обращающимся въ Православіе. 34324.—Нѣкоторыя измѣненія въ положеніи о льготахъ для городовъ: Аяузъ, Кокбекты и Копалъ (Семипалатинской области). 34584. — Порядокъ оцѣнки имѣній, дающихъ право пользоваться въ городахъ: Севастополѣ, Керчи, Евпаторіи и мѣстечкѣ Балаклавѣ льготою отъ платежа въ казну гильдейскихъ повинностей. 34631.—Порядокъ записки въ гильдіи, въ льготныхъ городахъ: Севастополѣ, Керчи, Евпаторіи и мѣстечкѣ Балаклавѣ, вообще всѣхъ членовъ иногородныхъ купеческихъ семействъ. 34665.—Льгота отъ сборовъ и повинностей воспитанниковъ Калмыцкаго училища изъ Калмыковъ-простолюдиновъ, опредѣляемыхъ переводчиками и толмачами при улусныхъ управленіяхъ и учителями въ улусныя школы. 34717.—Предоставленіе льготъ въ подушной и рекрутской повинностяхъ Евреямъ-земледѣльцамъ колоніи Рогатликой, обращаемымъ въ мѣщанство города Карасубазара. 34818.—Возрастъ, съ коего считать льготу отъ платежа податей и повинностей солдатскимъ и матросскимъ дѣтямъ и каптонистамъ, исключеннымъ изъ военно-сухопутнаго и морскаго вѣдомствъ, при записке ихъ въ податныя сословія. 35048.—Льготы раскольникамъ Западной Сибири, обращающимся въ Православіе. 35279.

Т. XXXV (1860). Продолженіе на пять лѣтъ дарованной Евреямъ-земледѣльцамъ Екатеринославской губерніи льготы въ платежѣ податей и другихъ денежныхъ сборовъ. 35383. — Освобожденіе жителей г. Шемахи, пострадавшихъ въ 1859 году отъ землетрясенія, отъ платежа податей въ теченіе десяти лѣтъ. 35518. — Предоставленіе дѣтямъ ссыльныхъ поселенцевъ, причисляемымъ къ мѣщанскимъ обществамъ, льготы отъ платежа податей до семнадцатилѣтняго возраста. 35635.—Двѣнадцатилѣтняя льгота отъ податей и повинностей, приписаннымъ къ городскимъ и сельскимъ обществамъ, казеннымъ мастеровымъ, состоявшимъ при Александровской мануфактурѣ. 36212.—Освобожденіе товарищества русскихъ паровыхъ маслобоенъ, на десять лѣтъ, отъ взятія торговаго свидѣтельства. 35275.

Т. XXXVI (1861). Льгота отъ податей солдатскимъ сыновьямъ, увольняемымъ изъ вѣдомства путей сообщенія въ податныя сословія. 36576.—Распространеніе льготъ, дарованныхъ переселенцамъ изъ отошедшей части Бессарабіи на казенныя земли или въ города, и на тѣхъ, кои переселились въ Россію до 13 Апрѣля 1859 года. 36615. — Льготы, предоставленныя дворовымъ людямъ по ихъ увольненіи изъ крѣпостной зависимости. 36658, *ст. 32.*—Льготы отъ казенныхъ податей и рекрутской повинности мастеровымъ Тивдійскихъ и Рускольскихъ мраморныхъ ломокъ, отчисленныхъ изъ вѣдѣнія Кабинета Его Величества. 36826.—Въ память услугъ, оказанныхъ предками Ключаревыхъ прародительницѣ царствующаго дома, сохранить за Ключаревыми званіе обѣльныхъ вотчинниковъ и оставить ихъ, попрежнему, свободными отъ всѣхъ податей и повинностей. 37040, *ст. 5.* — Дарованныя городамъ Аяузу (нынѣ Сергіополь), Кокбекты и Копалу, Семипалатинской области, льготы, распространить на купцовъ и мѣщанъ, причисленныхъ къ симъ городамъ до Ноября 1858 года. 37169.—Льготы крестьянамъ, не пользующимся землей и выходящимъ изъ мірскихъ обществъ. 37334.—Срокъ пятилѣтней льготы нижнимъ чинамъ бывшаго Балаклавскаго греческаго баталіона. 37527. — Подсудность уволенныхъ за штатомъ чиновниковъ Морскаго Министерства, въ случаѣ учиненія ими преступленій или проступковъ въ теченіе даруемаго имъ льготнаго времени службы. 37565.—Льгота отъ податей и повинностей бывшихъ охтенскихъ поселянъ вѣдомства С.-Петербургской театральной дирекціи, выслужившихъ 36-ти-лѣтній срокъ до 1 Января 1859 года. 37581.—Подсудность уволенныхъ за штатомъ изъ военнаго вѣдомства гражданскихъ чиновниковъ, въ случаѣ учиненія ими преступленій и проступковъ въ теченіе даруемаго имъ льготнаго времени службы. 37588.—Отмѣна льготы, дарованной жителямъ Архангельской губерніи, въ отношеніи отпуска имъ лѣса на постройку судовъ. 37596.—Нѣкоторыя льготы башкирскимъ прикащикамъ военнаго вѣдомства, переселяемымъ изъ малоземельныхъ на многоземельныя дачи. 37689. — Предоставленіе Ейскому купечеству льготы въ платежѣ пошлинъ за привозимые къ Ейскому порту иностранные товары. 37721. — Льготы отъ податей и повинностей иностраннымъ выходцамъ, поселяющимся на владѣльческихъ земляхъ. 37760, *ст. II, пп. 7—10.*—Дарованіе освобожденнымъ невольникамъ области сибирскихъ Киргизовъ и Семипалатинской области пятилѣтней льготы отъ платежа ясака. 37795. — Предоставленіе, въ видѣ временной льготы, учредителямъ складовъ вина вычитать, при уплатѣ акциза, по 1% на усушку и утечку. 37810. — Предоставленіе взаимныхъ льготъ, состоящихъ въ освобожденіи отъ портовыхъ, маячныхъ и ластовыхъ сборовъ, судамъ всѣхъ россійскихъ и финляндскихъ, а также шведскихъ, норвежскихъ и другихъ иностранныхъ яхтъ-клубовъ. 37819.

Т. XXXVII (1862). Предоставленіе въ теченіе 12 лѣтъ льготъ отъ платежа казенныхъ податей мастеровымъ людямъ, уволеннымъ отъ обязательныхъ работъ при санктпетербургскихъ казенныхъ кирпичныхъ заводахъ. 37981, *ст. 4.*—Распространеніе на дивизіоны лейбъ-гвардіи Донской батареи правилъ касательно расходовъ на контрамарки, уплачиваемыя за обывательскія подводы подъ больныхъ и заручную амуницію при передвиженіяхъ на службу и на льготу. 38167.—Порядокъ производства жалованья состоящимъ на льготѣ штабъ и оберъ-офицерамъ войсковаго сословія Кубанскаго казачьяго войска, числящимся въ конныхъ полкахъ, пѣшихъ баталіонахъ и другихъ частяхъ этого войска, при употребленіи ихъ на военную или гражданскую службу по распоряженію войсковаго начальства. 38168. — Упраздненіе званія баталіонныхъ и ротныхъ командировъ и младшихъ штабъ-офицеровъ въ двухъ льготныхъ пѣшихъ баталіонахъ Оренбургскаго казачьяго войска. 38213. — Предоставленіе льготъ переселенцамъ, назначеннымъ для заселенія предгорій западной части Кавказскаго хребта. 38256, *§ 55 и др.*— Льготы, поступившимъ въ сословіе государственныхъ поселянъ, крестьянамъ, представленнымъ помѣщиками безъ уважительныхъ причинъ къ ссылкѣ въ Сибирь на поселеніе. 38257. — Время, съ коего должны быть исчисляемы сроки льготъ отъ повинностей для безземельныхъ крестьянъ, неприписавшихся къ обществамъ въ опредѣленный 6-ти-мѣсячный срокъ. 38119. — Предоставленіе трехлѣтней льготы отъ рекрутской повинности дѣтямъ состоящихъ при казенныхъ горныхъ заводахъ нижнихъ чиновъ и рабочихъ людей. 38339.— Льготы по рекрутской повинности, предоставляемыя мастеровымъ на горныхъ заводахъ. 38653.—Упраздненіе льготнаго комплекта 13-го пѣшаго баталіона Кубанскаго казачьяго войска и порядокъ комплектованія сего баталіона. 38699. — Льготы и облегченія при обмѣнѣ земель, принадлежащихъ къ помѣщичьимъ имѣніямъ. 38809. — Льгота въ платежѣ податей и повинностей государственнымъ крестьянамъ изъ ссыльно-каторжныхъ, находившихся при

бывшихъ казенныхъ Талицкомъ и Ертарскомъ винокуренныхъ заводахъ, Пермской губерніи. 38821.—Дарованіе жителямъ Поморскаго края, Архангельской губерніи, нѣкоторыхъ льготъ, въ видахъ развитія тамъ рыбнаго промысла. 38910.

Т. XXXVIII (1863). Освобожденіе, на 6 лѣтъ, отъ всѣхъ казенныхъ податей и земскихъ денежныхъ повинностей, а также отъ повинности рекрутской, мастеровыхъ, состоящихъ при казенныхъ соляныхъ промыслахъ. 39391. — Распространеніе на безземельныхъ крестьянъ имѣній Гг. Лонгиновой и Галко льготъ, дарованныхъ дворовымъ людямъ по положенію 19 Февраля 1861 года, и предоставленіе Министрамъ Финансовъ и Внутреннихъ Дѣлъ права, по взаимному ихъ соглашенію, распространять силу означеннаго положенія и на другихъ безземельныхъ крестьянъ, постоянно находившихся во дворѣ помѣщиковъ. 39434.—Распространеніе на промысловыхъ работниковъ Усольскихъ и Левенскихъ соляныхъ промысловъ и пильныхъ при нихъ заводовъ льготъ, дарованныхъ мастеровымъ частныхъ горныхъ заводовъ. 39569.—Льготныя правила для скорѣйшаго по военному времени комплектованія войскъ офицерами. 40081. — Распространеніе на чиновъ аудиторіатскаго и медицинскаго вѣдомствъ, служащихъ въ иррегулярныхъ войскахъ, права пользованія содержаніемъ за льготное время. 40084.—Предоставленіе льготъ въ отбываніи личныхъ и денежныхъ повинностей дворовымъ людямъ и безземельнымъ крестьянамъ, получившимъ по уставнымъ грамотамъ надѣлъ, но не имѣющимъ усадебной осѣдлости. 40125.—Порядокъ приписки въ податныя сословія малолѣтныхъ дѣтей мастеровыхъ Императорскихъ фарфороваго и стекляннаго заводовъ и срокъ, въ теченіе котораго имъ предоставляется воспользоваться льготою отъ казенныхъ податей и рекрутской повинности. 40294. — Льготы и сложеніе долговыхъ окладовъ налога на недвижимыя имущества въ городахъ, посадахъ и мѣстечкахъ. 40315, *ст. 29—33.* — Распространеніе на крестьянъ, переселяющихся по собственному желанію въ степныя станицы Сибирскаго казачьяго войска областей Семипалатинской и сибирскихъ Киргизовъ, тѣхъ льготъ отъ Правительства, какими пользуются крестьяне, переселяемые туда по распоряженію Правительства. 40328.

Т. XXXIX (1864). Предоставленіе нѣкоторыхъ льготъ и преимуществъ пріобрѣтателямъ имѣній въ западныхъ губерніяхъ. 40692. — Продолженіе нѣкоторымъ остзейскимъ портамъ льготы въ платежѣ уменьшенной пошлины за иностранную соль. 40800. — Измѣненіе льготныхъ правилъ касательно производства въ офицеры безъ вакансій. 40817.—Продолженіе дарованной Калмыкамъ и Киргизамъ, кочующимъ въ Астраханской губерніи льготы пользоваться безденежно солью, для собственнаго ихъ продовольствія. 40862. — Распространеніе льготъ, дарованныхъ мастеровымъ частныхъ горныхъ заводовъ, не получившимъ, по уставнымъ грамотамъ, пахотной земли, на мастеровыхъ, получившихъ надѣлъ менѣе низшаго, по положенію, размѣра. 41000.—Предоставленіе до 17-ти-лѣтняго возраста льготы въ платежѣ податей и повинностей дѣтямъ какъ лицъ духовнаго званія, такъ и другихъ изъ податнаго сословія, ссылаемыхъ въ Сибирь въ административномъ порядкѣ. 41103.—Предоставленіе льготъ безземельнымъ крестьянамъ сѣверо-западныхъ губерній, получающимъ 3-хъ-десятинный надѣлъ безъ усадебной осѣдлости. 41354.—Нѣкоторыя льготы для чиновъ бывшаго Гвардейскаго Генеральнаго Штаба. 41416. — Порядокъ предоставленія льготъ отъ платежа податей и повинностей архіерейскимъ и монастырскимъ служителямъ, выслужившимъ установленный срокъ службы. 41418.—Льготы, предоставляемыя лицамъ, избирающимъ родъ жизни, при записке ихъ въ сельское сословіе. 41446. — Продолженіе срока, назначеннаго для льготъ отъ воинскаго постоя вновь возводимымъ каменнымъ и деревяннымъ домамъ въ городѣ Самарѣ. 41458.

Т. XL (1865). Продолженіе льготы въ платежѣ акциза за крымскую соль, привозимую къ Черноморскимъ и Азовскимъ портамъ. 42121.—Непредоставленіе никакой льготы въ платежѣ податей и повинностей тѣмъ раскольникамъ, ссылаемымъ въ Закавказскій край, которые служили въ войскахъ и были исключены изъ оныхъ за расколъ прежде, нежели они прослужили узаконенныя лѣта. 42343.

Т. XLI (1866). Положеніе о льготахъ, преимуществахъ и денежныхъ ссудахъ, предоставляемыхъ при покупкѣ казенныхъ и частныхъ имѣній въ западныхъ губерніяхъ. 40656 *а*.—Продолженіе льготъ и преимуществъ, кромѣ льготы отъ рекрутской повинности, лицамъ, причисляющимся къ городу Петровску. 43181. — Продолженіе, до 1 Января 1867 года срока льготъ на переводъ долговъ по займамъ изъ приказовъ общественнаго призрѣнія въ сохранныя казны и допущеніе разсрочки по симъ займамъ и со срока 1866 года. 43189. — Разъясненіе постановленій касательно льготъ крестьянъ при совершеніи ими крѣпостныхъ актовъ. 43216. — Предоставленіе городамъ Ляузу (нынѣ Сергіополь), Кокбекты и Копалу льготъ еще на 5 лѣтъ. 43607.—Дарованіе шестилѣтней льготы отъ платежа казенныхъ податей и денежныхъ сборовъ крестьянамъ-батракамъ Сѣверо-Западнаго края, получившимъ участки земли менѣе трехъ десятинъ отъ сельскихъ обществъ крестьянъ-собственниковъ. 43634.—Продолженіе городу Севастополю льготы отъ платежа гильдейскихъ сборовъ еще на 10 лѣтъ. 43644. — Распространеніе на лицъ податныхъ состояній, добровольно слѣдующихъ въ Сибирь за своими семействами, льготъ, дарованныхъ людямъ, переселяемымъ на жительство въ Сибирь административнымъ порядкомъ. 43849. — Изъятіе питейныхъ заведеній отъ льготы, дарованной ст. 43 положенія о пошлинахъ за право торговли и промысловъ. 43979.

Т. XLII (1867). Продолженіе срока льготъ по переводу займовъ изъ приказовъ общественнаго призрѣнія въ сохранныя казны. 44088.—Дополненіе и разъясненіе нѣкоторыхъ статей положенія о льготахъ, преимуществахъ и денежныхъ ссудахъ, предоставляемыхъ частнымъ лицамъ при покупкѣ недвижимыхъ имѣній въ западныхъ губерніяхъ. 44292.—Предоставленіе Башкирамъ нѣкоторыхъ льготъ относительно платежа податей. 44340.—Дополненіе 16 статьи Высочайше утвержденнаго, 5 Марта 1864 года, положенія о льготахъ, преимуществахъ и денежныхъ ссудахъ, предоставляемыхъ при покупкѣ казенныхъ и частныхъ имѣній въ западныхъ губерніяхъ. 45010. — Продолженіе льготы, относительно привоза безпошлинно и съ уменьшенною пошлиною отдѣльныхъ частей земледѣльческихъ машинъ и разныхъ сельско-хозяйственныхъ орудій къ южнымъ портамъ и къ таможеннымъ мѣстамъ Радзивиловскаго, Скулянскаго и Кубейскаго округовъ. 45254.

Т. XLIII (1868). Опредѣленіе срока льготамъ и преимуществамъ, предоставленнымъ жителямъ города Темиръ-Ханъ-Шуры. 45504.—Дополненіе 4 статьи Высочайше утвержденнаго, 5 Марта 1864 года, положенія о льготахъ, преимуществахъ и денежныхъ ссудахъ, предоставляемыхъ при покупкѣ имѣній въ западныхъ губерніяхъ. 45550.—Допущеніе разсрочки въ платежѣ акциза за соль на 12 мѣсяцевъ и распространеніе этой льготы на крымскую соль, привозимую въ черноморскіе и азовскіе порты. 46035.—Льгота отставныхъ и безсрочно-отпускныхъ нижнихъ чиновъ по мелочной промышленности при дѣйствіи новаго положенія объ устройствѣ ихъ быта. 46115.—Продолженіе срока льготы въ платежѣ шоссейнаго сбора за провозимый чрезъ Кипенскую и Ямбургскую заставы, по Нарвскому тракту, хлѣбъ. 46277. — Льготы для поселенцевъ Мурманскаго берега, въ Архангельской губерніи. 46167.

Т. XLIV (1869). Предоставленіе нѣкоторыхъ льготъ однодворцамъ Юго-Западнаго края, переселяющимся на свободныя казенныя земли Таврической губерніи. 46618. — Предоставленіе льготъ бывшему населенію Барнаульскаго завода. 46684. — Предоставленіе товариществу для промышленныхъ и торговыхъ предпріятій по рѣкамъ Оби и Енисею и по берегамъ Ледовитаго океана нѣкоторыхъ льготъ.

46837.—Предоставленіе льготъ сельскимъ работникамъ Тургоякскаго и Сыростанскаго селеній, Златоустовскаго казеннаго горнаго округа. 47090. — Льготы однодворцамъ Юго-Западнаго края, переселившимся въ Таврическую губернію. 47446. — Предоставленіе вышедшимъ изъ Турціи и водвореннымъ въ Бердянскомъ уѣздѣ, Таврической губерніи, на участкѣ Темиръ-Ходиса молоканамъ, льготъ отъ податей и повинностей. 47477.—Дарованіе льготъ въ платежѣ податей приписывающимся къ податнымъ обществамъ нижнимъ чинамъ изъ солдатскихъ дѣтей, увольняемымъ отъ службы на основаніи Высочайшаго повелѣнія 17 Апрѣля 1867 года. 47724.

Т. XLV (1870). Дозволеніе вывозить изъ Перекопскихъ озеръ крымскую соль чрезъ Сарыбулатскую бухту Чернаго моря на льготномъ правѣ. 47944.—Предоставленіе русскимъ поселенцамъ въ сѣверо-западныхъ губерніяхъ нѣкоторыхъ льготъ. 47972. — Предоставленіе землевладѣльцамъ Кутаисской губерніи, братьямъ Анановымъ льготъ при устройствѣ ими свеклосахарнаго завода въ своемъ имѣніи 48016 *а*. — Предоставленіе льготъ переселенцамъ изъ бывшихъ государственныхъ крестьянъ. 48427. — Предоставленіе нѣкоторыхъ льготъ жителямъ и лѣсопромышленникамъ Сѣвернаго края. 48458. — Предоставленіе льготъ по платежу податей крестьянамъ частныхъ имѣній, переселяемымъ на новыя мѣста. 48599.—Предоставленіе Министру Финансовъ права распространять льготу въ платежѣ пошлинъ на торгующихъ въ таможняхъ низшихъ классовъ. 49064.

Т. XLVI (1871). Прекращеніе льготы отъ рекрутства, дарованной потомкамъ нижнихъ чиновъ Черноморскаго флота, поселеннымъ близъ города Николаева, селѣ Константиновкѣ, Засельской волости, Херсонскаго уѣзда. 49317. — Разрѣшеніе присоединить, къ Кольско-Лопарской волости колоніи русскихъ крестьянъ, поселившихся на Мурманскомъ берегу, Архангельской губерніи, въ становищахъ: Тиріберкѣ, Гавриловѣ и Рындѣ. 49725.—Продолженіе срока льготы городу Севастополю отъ постойной повинности. 50008 *а*. — Предоставленіе Высочайше дарованной, 29 Сентября 1864 года, безземельнымъ крестьянамъ губерній: Виленской, Гродненской, Ковенской и Минской льготы отъ платежа податей и денежныхъ сборовъ со времени утвержденія за ними земельнаго надѣла. 50055.—Продолженіе срока льготы городскимъ поселеніямъ Амурской области. 50071. — Предоставленіе г. Ригѣ нѣкоторыхъ льготъ при устройствѣ бульварковъ и набережной въ Мюльграбенѣ. 50111. — Льготный отпускъ лѣса обывателямъ городовъ Пинеги и Мезени. 50302.

Т. XLVII (1872). Предоставленіе крестьянамъ-лютеранамъ, надѣляемымъ земельными участками въ прибалтійскихъ казенныхъ имѣніяхъ, льготъ въ платежѣ поземельнаго сбора. 50802.—Предоставленіе жителямъ Приморской области Восточной Сибири льготы въ платежѣ пошлинъ и отправленіи государственныхъ повинностей. 51506.—Предоставленіе нѣкоторыхъ льготъ заведеніямъ, учрежденнымъ въ Одессѣ на пожертвованный купцами Коганами капиталъ. 51697.

Т. XLVIII (1873). Льготы для грекоуніатскихъ священниковъ, прибывающихъ изъ Галиціи на службу въ Россію. 52160. — Распространеніе на мѣщанъ города Темрюка, возведшихъ тамъ не фасадныя, а надворныя постройки, права на льготы, дарованныя темрюкскимъ мѣщанамъ Высочайше утвержденнымъ, 31 Марта 1860 года, положеніемъ. 52675.

Т. XLIX (1874). О льготахъ въ возвратѣ судъ, выданныхъ изъ казны, по случаю пожаровъ, наводненій и другихъ несчастныхъ случаевъ. 53018. — Продолженіе, по 1 Іюля 1874 года, льготы купцовъ, мѣщанъ и цеховыхъ городовъ Сергіополя и Копала по платежу торговыхъ пошлинъ. 53294.—Отмѣна предоставленной бывшимъ государственнымъ крестьянамъ Весьегонскаго уѣзда, Тверской губерніи, льготы по торговлѣ кожами въ городѣ Красномъ Холмѣ. 53329.—Распространеніе льготъ, установленныхъ статьею 6 положенія о выкупѣ, на частныя сдѣлки, совершаемыя по пріобрѣтенію земель государственными поселянами, водворенными на земляхъ лицъ высшаго мусульманскаго сословія и меликовъ изъ Армянъ въ Закавказскомъ краѣ. 53590. — Порядокъ опредѣленія неспособности къ труду лицъ при назначеніи льготъ по семейному положенію, по отправленію воинской повинности. 53754. — Порядокъ удостовѣренія свѣдѣній, потребныхъ для назначенія льготъ по семейному положенію (уст. о воинск. пов., ст. 45) лицамъ, изъятымъ отъ внесенія въ десятую народную перепись, а также вышедшимъ, послѣ ревизіи, изъ податнаго состоянія. 53756. — О томъ: какіе документы обязаны представлять лица, желающія воспользоваться льготою по отбыванію воинской повинности, по имущественному положенію. 53757.—Сохраненіе за учителями начальныхъ народныхъ училищъ, обучающимися въ учительскихъ семинаріяхъ и школахъ, льготы отъ исполненія воинской повинности. 53835.—Льгота отъ воинской повинности мѣщанамъ городовъ Грознаго и Майкопа. 53937. — Предоставленіе нѣкоторыхъ льготъ по отправленію воинской повинности молодымъ людямъ, получившимъ образованіе въ заграничныхъ учебныхъ заведеніяхъ. 53941.—Сохраненіе временно льготы отъ призыва къ воинской повинности за тѣми изъ перечисленныхъ въ городское или сельское состояніе казаковъ, которые, до 1 Января 1874 года, были освобождены отъ рекрутства 54060.

Т. L (1875). Льгота отъ воинской повинности болгарскимъ поселянамъ Днѣпровскаго и Мелитопольскаго уѣздовъ, Таврической губерніи. 54458.—Порядокъ пересмотра рѣшеній по опредѣленію неспособности къ труду лицъ въ семействѣ при назначеніи льготъ по отправленію воинской повинности. 54532. — Порядокъ опредѣленія въ губерніяхъ Царства Польскаго неспособности къ труду лицъ въ семействѣ при назначеніи льготъ по отправленію воинской повинности. 54533.—Распространеніе льготы третьяго разряда по семейному положенію, въ отправленіи воинской повинности, на лицъ, слѣдующихъ за братьями, принятыми на службу за членовредительство или укрывательство. 54534. — Увольненіе въ запасъ новобранцевъ 1874 года, доказавшихъ право свое на льготу по семейному положенію. 54667.—Льготы мастеровымъ: Дощатожелѣзницкихъ Шепелевскихъ заводовъ, Владимірской губерніи. 55184. — Выксунскаго и Велетминскаго обществъ Шепелевскихъ заводовъ, Нижегородской губерніи. 55210.

Т. LI (1876). Объ опредѣленіи льготъ по семейному положенію сыновьямъ лицъ, подвергшихся ссылкѣ. 55636.—О предоставленіи льготы 3-го разряда по семейному положенію лицамъ, старшіе братья которыхъ добровольно остались на сверхсрочной дѣйствительной службѣ. 55657.—О предоставленіи льготы отъ воинской повинности поселянамъ-собственникамъ, переселившимся изъ Турціи и Молдавіи и водворившимся въ Таврической губерніи въ 1860—1870 годахъ. 55684.—О предоставленіи выдержавшимъ испытаніе въ знаніи полнаго курса гимназій, за исключеніемъ древнихъ языковъ, права на причисленіе ко второму разряду по льготамъ при отбываніи воинской повинности. 55896.—Положеніе о льготахъ, предоставляемыхъ переселенцамъ на Мурманскій берегъ. 55934.—О примѣненіи льготъ по семейному положенію въ отношеніи пріемышей изъ капитулъ. 55988.—О правѣ братьевъ-близнецовъ на льготу 3-го разряда по семейному положенію при исполненіи воинской повинности. 56168.—Объ опредѣленіи какъ времени увольненія на льготу казаковъ лейбъ-гвардіи своднаго казачьяго полка, такъ и высылки съ Дона молодыхъ казаковъ на укомплектованіе означеннаго полка. 56210.—О предоставленіи сахаро-заводчикамъ льготы по платежу акциза за періодъ 1875—76 годовъ. 56234.—О дарованіи обществу Муромской желѣзной дороги нѣкоторыхъ льготъ. 56379.

Т. LII (1877). О предоставленіи лицамъ, удостоеннымъ званія старшаго чертежника, льготъ при отбываніи воинской повинности. 56991.—О льготахъ по отправленію воинской повинности воспитанникамъ упраздненныхъ

Московскаго сиротскаго дома и земледѣротаксаторскихъ классовъ, состоящихъ при нѣкоторыхъ гимназіяхъ. 57091. — О продолженіи срока дѣйствія льготъ, предоставленныхъ обывателямъ города Темиръ-Хапъ-Шуры. 58003.

Т. LIII (1878). О предоставленіи Чатахскому чугуноплавильному заводу, въ Тифлисской губерніи, нѣкоторыхъ льготъ. 53063 *а*.—Объ измѣненіи льготы, предоставленной международному телеграфному агентству. 58149. — О предоставленіи льготы въ платежѣ горной подати Паллеозерскому чугуноплавленному заводу, въ Олонецкой губерніи, и о распространеніи сей льготы на всѣ вообще вновь устраиваемые подобные заводы. 58289.—О предоставленіи льготы отъ воинской повинности иностраннымъ поселенцамъ, водворившимся въ Россіи на одинаковыхъ условіяхъ съ лицами, поименованными въ пунктѣ 1 примѣч. 1 къ статьѣ 62 устава о воинской повинности (изд. 1876 г.). 59120.

Т. LIV (1879). О распространеніи на канцеляристовъ упраздненныхъ судебныхъ учрежденій Варшавскаго округа льготъ, дарованныхъ Высочайше утвержденнымъ, 30 Іюля 1868 года, положеніемъ Комитета по дѣламъ Царства Польскаго. 59268. — О дозволеніи селиться при Бахтинскомъ укрѣпленіи лицамъ всякаго званія и о льготѣ торгующимъ при означенномъ укрѣпленіи. 59511. — О предоставленіи нѣкоторыхъ льготъ жителямъ города Сухума. 59887.—О порядкѣ представленія доказательствъ на льготы при отбываніи воинской повинности. 60125. — О продленіи предоставленной табачнымъ фабрикамъ Закавказскаго края льготы по выбору бандеролей. 60179.

См. Подати; повинности. Города. Губерніи. Области. Купцы. Мѣщане и другія званія, которымъ льготы даруются.

ЛѢСА.

Т. I (1825 — 1827). Опредѣленіе взысканія за порубку лѣса изъ общихъ неразмежеванныхъ у казны съ частными людьми дачъ. 3.—О выдѣлкѣ частнымъ владѣльцамъ участковъ изъ въѣзжихъ лѣсовъ, представлять на разрѣшеніе Сената. 62. — Запрещеніе казеннымъ крестьянамъ самовольной разчистки отданныхъ имъ въ надѣлъ лѣсовъ; правила и порядокъ удовлетворенія просьбъ ихъ по сему предмету; изъятіе отъ сего запрещенія губерній Архангельской и Вологодской. 73.—О невзиманіи пошенныхъ денегъ съ казенныхъ поселянъ за самовольную вырубку лѣса на домашнія надобности въ нераздѣльныхъ съ казною дачахъ. 130.—Пріостановленіе дѣйствія указа 1825 года о штрафахъ за самовольныя порубки въ лѣсахъ общаго или чрезполоснаго владѣнія казенныхъ крестьянъ съ помѣщиками. 228.—Положеніе о новомъ устройствѣ лѣсной части по губерніямъ: С.-Петербургской, Олонецкой, Псковской и Казанской. 415.—О лѣсахъ вѣдомства военныхъ поселеній вообще и о Черкасскихъ лѣсахъ въ Кіевской губерніи въ особенности. 434. — Положеніе о сихъ лѣсахъ. 463.—Подтвержденіе о взысканіи штрафныхъ за порубку спорнаго лѣса денегъ по возвышаемымъ оберъ-форштмейстерами цѣнамъ. 516, *п. 1*.—Порубщиковъ спорнаго лѣса, не участвующихъ въ спорѣ, подъ десятерный штрафъ не подводить. *п. 2*.—Объ обращеніи штрафныхъ денегъ съ порубщиковъ спорнаго лѣса въ пользу лѣсныхъ доходовъ. *п. 3*.

Т. II (1827). Порядокъ производства слѣдствій о пожарахъ и самовольныхъ порубкахъ въ казенныхъ лѣсахъ. 995.—О пошлинахъ за лѣса, употребляемые частными лицами, для построенія мореходныхъ судовъ. 1091. — Въ хозяйственныхъ дѣйствіяхъ по лѣсной части Министру Финансовъ разрѣшать расходы и свыше 10.000 руб. безъ представленія Сенату. 1127, *п. 7*. — О распространеніи существующихъ о корчемникахъ постановленій на порубщиковъ казенныхъ лѣсовъ въ корабельныхъ рощахъ. 1301.—О приведеніи положенія 1826 года о новомъ устройствѣ лѣсной части въ повсемѣстное дѣйствіе. 1467.

Т. III (1828). О штрафахъ за самовольныя порубки въ казенныхъ лѣсахъ и въ спорныхъ съ казною лѣсныхъ дачахъ. 1774, *В, С*.—О необращеніи въ военную службу зажигателей и порубщиковъ лѣсовъ, содѣлавшихъ таковыя преступленія въ третій разъ и учинившихъ вредъ свыше 20 руб. 1892, *п. 6*. — О лѣсахъ, состоящихъ въ управленіи Колывано-Воскресенскихъ горныхъ заводовъ. 1960, *учр. о упр. сихъ заводовъ, §§ 142—162*.—Объ отсылкѣ всѣхъ дѣлъ о самовольныхъ порубкахъ казенныхъ лѣсовъ, даже и не превышающихъ по пошеннымъ цѣнамъ 20 руб., на разсмотрѣніе уѣздныхъ судовъ. 1962. — Слѣдствія о пожарахъ и порубкахъ въ казенныхъ лѣсахъ Курляндской губерніи производить на основаніи устава о лѣсахъ (21514), изданнаго для сей губерніи. 2043. — О дозволеніи купечеству строить мореходныя суда изъ лѣсовъ, вырубленныхъ въ казенныхъ дачахъ за пошенныя деньги, безъ платежа пофутныхъ. 2068. — О вознагражденіи серебряными медалями и деньгами за распространеніе лѣсоводства въ Новороссійскомъ краѣ. 2280. — О дозволеніи крестьянамъ Восточной Сибири разчищать земли изъ-подъ лѣсовъ на хлѣбопашество. 2283.—Лѣса въ имѣніяхъ, просроченныхъ въ заемномъ банкѣ, отдавать въ завѣдываніе лѣснаго начальства. 2312.

Т. IV (1829). О мѣрахъ къ пресѣченію вкравшихся въ Олонецкой губерніи злоупотребленій по лѣсной части. 2615. — Правила для межеванія лѣсовъ, казнѣ принадлежащихъ, въ Таврической губерніи. 2617, *гл. II, отд. I*.—О назначеніи пособій и наградъ за успѣхи въ распространеніи въ Новороссійскомъ краѣ лѣсоводства. 2661.—О приведеніи въ извѣстность правъ владѣльцевъ на въѣзды въ Бѣловѣжскіе лѣса Гродненской губерніи. 2703.—О сложеніи по Всемилостивѣйшему Манифесту взысканій за порубку казенныхъ лѣсовъ. 2762.—О прекращеніи доставленія въ межевую канцелярію изъ казенныхъ палатъ вѣдомостей о казенныхъ лѣсахъ. 2802. — О нераспространеніи Всемилостивѣйшаго Манифеста объ освобожденіи отъ взысканія штрафа за самовольную порубку казенныхъ лѣсовъ ни на кого, кромѣ казенныхъ крестьянъ. 2921.—О непроизвожденіи взысканія съ казенныхъ крестьянъ за порубку лѣсовъ, на домашнее употребленіе имъ отпускаемыхъ, въ губерніяхъ, изобилующихъ лѣсами. 3293.—О времени, съ котораго должно вести счетъ порубокъ при сложеніи взысканій за оныя по Манифесту 1826 года Августа 22 дня. 3351.

Т. V (1830). О допущеніи дѣйствія правилъ въ остзейскихъ губерніяхъ, къ пресѣченію самовольной порубки лѣсовъ и къ охраненію оныхъ, для опыта на одинъ годъ. 3161.—Штрафныя деньги за самовольныя порубки спорныхъ лѣсовъ по дѣламъ, рѣшеннымъ до изданія мнѣнія Государственнаго Совѣта 6 Февраля 1828 года, обращать въ пользу лѣсныхъ доходовъ; по прочимъ же отсылать въ приказъ общественнаго призрѣнія. 3172. — О предоставленіи въ исключительное завѣдываніе горнаго начальства лѣсовъ, предназначенныхъ казеннымъ горнымъ заводамъ хребта Уральскаго. 3173. — Правила, на основаніи коихъ дозволяется желающимъ строить суда изъ лѣсовъ казенныхъ дачъ, для казеннаго кораблестроенія не нужныхъ. 3185, *§§ 6—9*.—О распространеніи 6 пункта Всемилостивѣйшаго Манифеста 22 Августа 1826 года, на священно- и церковнослужителей, учинившихъ порубку казеннаго лѣса. 3191.—О цѣнѣ, опредѣляемой за дрова и прочій лѣсъ для отпуска крестьянамъ казеннымъ и состоящимъ на панщизнѣ (барщинѣ) въ Бѣлостокской области. 3532.—О взысканіи пошенныхъ и штрафныхъ денегъ за самовольную порубку лиственничныхъ лѣсовъ по правиламъ, изъясненнымъ въ Высочайше утвержденной запискѣ бывшаго Лѣснаго Департамента 15 Августа 1799 года. 3728.—О подтвержденіи всѣмъ уголовнымъ палатамъ, дабы при разсмотрѣніи дѣлъ о самовольныхъ порубкахъ казенныхъ лѣсовъ, обращали ближайшее вниманіе какъ на цѣну вырубленнаго лѣса, такъ и на то, въ который разъ преступленіе учинено. 3853.—О соединеніи въ одномъ уѣздномъ судѣ дѣла о порубкѣ лѣсовъ, произведенной въ одной дачѣ, лежащей въ разныхъ уѣздахъ и разныхъ губерніи. 3907.—О пріоста-

новленіи въ 18 губерніяхъ отпуска лѣсовъ изъ казенныхъ дачъ на продажу. 3931.—Объ ограниченіи дѣйствія на олонецкихъ лѣсопильныхъ заводахъ, частнымъ владѣльцамъ принадлежащихъ. 4072. — О клейменіи деревъ, сплавляемыхъ лѣсопромышленниками. 4081.—О свидѣтельствахъ на покупной для продажи лѣсъ. 4193.

Т. VI (1831). О пріостановленіи въ западныхъ губерніяхъ продажи лѣсовъ для заграничнаго торга. 4401. — О дозволеніи вырубать деревья на плоты, употребляемые для перевозки тяжестей и припасовъ въ городъ Архангельскъ, длиною до 7 саженъ, и о количествѣ взимаемыхъ за оныя попенныхъ денегъ. 4413.—О сложеніи въ тѣхъ мѣстахъ, въ коихъ была болѣзнь холера, штрафовъ за казенный лѣсъ, отпущенный по случаю оцѣпленія кордоновъ и заставъ и за самовольныя порубки на надобности для оныхъ. 4462, *п. 5.* — О дозволеніи изъ казенныхъ дачъ Вологодской губерніи строить рѣчныя суда и барки, со взысканіемъ посаженной пошлины. 4506.—О власти Главноуправляющаго духовными дѣлами иностранныхъ исповѣданій разрѣшать продажу въ фундушевыхъ духовныхъ имѣніяхъ валежника и части самаго лѣса. 4511, *ст. 4.*— Въ донесеніяхъ Государю Императору, по ежегодномъ обозрѣніи губернаторами губерній, означать количество недоимокъ за порубку лѣсовъ и о мѣрахъ, предпринятыхъ ко взысканію оныхъ. 4689, *п. 7.* — Объ устройствѣ лѣсной части въ Бессарабской области. 4690. — О пользованіи священно-и церковнослужителей Бессарабской области лѣсными угодьями на одинаковомъ основаніи съ казенными крестьянами. 4718. — О разсылкѣ билетовъ на сплавъ лѣсовъ и свидѣтельствъ на строимыя изъ оныхъ суда прямо изъ казенныхъ палатъ въ городскія и земскія полиціи. 4774.—О взысканіи попенныхъ и штрафныхъ денегъ за самовольныя порубки казенныхъ лѣсовъ, по возвышенной таксѣ на ближайшее отъ рѣкъ разстояніе. 4781.—О предметахъ лѣснаго отдѣленія казенной палаты по управленію казенными лѣсами. 4833, *§ 28.*—Объ ограниченіи требованія изъ казенныхъ дачъ лѣса на починку и устройство дорогъ, мостовъ и гатей. 4866. — О мѣрахъ къ сбереженію казенныхъ липовыхъ лѣсовъ въ нѣкоторыхъ губерніяхъ; о попенной пошлинѣ съ сихъ деревъ и о штрафѣ за самовольную порубку оныхъ. 4886. — О распространеніи на нѣкоторыя губерніи изданныхъ въ 1829 году для Олонецкой губерніи правилъ о свидѣтельствѣ лѣсовъ въ запанахъ при сплоткѣ оныхъ въ гонки или плоты. 5070.

Т. VII (1832). О назначеніи сроковъ для выдачи билетовъ на вырубку изъ казенныхъ дачъ лѣсовъ и для складки въ сажени заготовленныхъ дровъ. 5113.—Статуты общества для поощренія лѣснаго хозяйства. 5186.—Объ отпускѣ лѣса въ Кавказской области для однодворцевъ и гражданъ западныхъ губерній, туда переселяющихся. 5219, *§ 22, б*; 5230, *§ 12, б.* — Коренным жителямъ округовъ пахотныхъ солдатъ Новгородскаго и Старорусскаго удѣловъ получать лѣса на постройку домовъ изъ дачъ, принадлежащихъ оным округамъ. 5251, *§ 10.* — О неосвобожденіи казенныхъ и удѣльныхъ крестьянъ, а равно священно-и церковнослужителей, за порубку лѣса, отъ взысканія штрафа по манифесту 1826 года. 5264. — О распространеніи дозволенія разчистки земель изъ-подъ лѣсовъ, на инородцевъ и поселянъ Восточной Сибири. 5366.— О порядкѣ описи и оцѣнки лѣсовъ. 5464, *§§ 28, 122.* — Мѣры ко взысканію по Эстляндской и Лифляндской губерніямъ попенныхъ и штрафныхъ денегъ за порубки и пожоги казенныхъ лѣсовъ. 5492. — О попенныхъ и штрафныхъ деньгахъ за самовольныя порубки маломѣрныхъ дубовыхъ лѣсовъ. 5504. — О наложеніи штрафа за порубку лѣса, учиненную въ противность выданнымъ билетамъ на тѣ лица, на имена коихъ оные билеты выданы были. 5593.— О снабженіи лѣсомъ переселенцевъ въ Кавказскую область. 5630, *§§ 16, п. 3; 17, 18, 19, п. 2.*—О разрѣшеніи продажи лѣсныхъ матеріаловъ и дровъ изъ казенныхъ дачъ Таврической губерніи. 5736.—О предоставленіи части казенныхъ лѣсовъ въ завѣдываніе казенныхъ селеній, монастырей и городскихъ обществъ. 5742.—О дозволеніи въ малолѣсныхъ мѣстахъ отдѣлять изъ городскихъ земель части для разведенія лѣсовъ. 5842, *п. 19.*

Т. VIII (1833). Порядокъ межеванія лѣсовъ въ Таврическомъ полуостровѣ. 5991, *п. 15.*—Самовольныхъ порубщиковъ казенныхъ лѣсовъ, за первую и вторую порубки, цѣною выше 20 руб., тѣлесному наказанію не подвергать, а только взысканію штрафныхъ денегъ. 6121.—Запрещеніе производить самовольную разчистку земель изъ-подъ лѣсовъ. 6232, *п. 4.*— Мѣры къ огражденію отъ истребленія лѣсовъ, растущихъ на земляхъ, отдаваемыхъ Башкирцами въ кортомное содержаніе. 6331, *§§ 17, 19 в.*—Объ отпускѣ саперным батальонамъ лѣсныхъ матеріаловъ въ лагерное время. 6441.—О раздѣленіи попенныхъ и штрафныхъ денегъ, взыскиваемыхъ за самовольную порубку лѣсовъ въ общихъ дачахъ казны и частныхъ лицъ. 6458.—Распространеніе на Бѣлостокскую область правилъ о выдачѣ билетовъ на вырубку дровъ въ казенныхъ дачахъ; о складкѣ оныхъ въ сажени и объ отпускѣ покупателямъ. 6535.

Т. IX (1834). Назначеніе полѣсовщиковъ и десятскихъ для охраненія лѣсовъ, принадлежащихъ обществамъ однодворцевъ западныхъ губерній. 6731, *§§ 21, 22.*—Образъ храненія и употребленія лѣсовъ въ селеніяхъ царанъ, или свободныхъ земледѣльцевъ въ Бессарабіи, постановляется условіями, заключаемыми между ними и владѣльцами земель. 6739, *§ 5.*— О передачѣ изъ казеннаго въ удѣльное вѣдомство всѣхъ вообще удѣльныхъ лѣсовъ. 6814.— Правила для олонецкихъ частныхъ лѣсопильныхъ заводовъ на распиловку лѣсовъ, вырубаемыхъ изъ казенныхъ дачъ за поранную плату. 7188.—Съ судостроителями за вырубку лѣсовъ для постройки судовъ въ большемъ, противу дозволенія лѣснаго начальства количествѣ, поступать какъ съ самовольными порубщиками. 7194.—Иски по дѣламъ о взысканіи попенныхъ и штрафныхъ денегъ за порубки лѣсовъ въ дачахъ, поступившихъ въ городское вѣдомство, предоставляются городскимъ обществамъ. 7234.—Дозволеніе владѣльцамъ общихъ дачъ, въ случаѣ неимѣнія въ оныхъ сушняка и валежника, пользоваться растущимъ лѣсомъ изъ отводимыхъ участковъ. 7235. — Объ отпускѣ лѣса для построенія сельскихъ запасныхъ магазиновъ. 7253, *§ 20.* — Дозволеніе обществу для поощренія сельскаго хозяйства избрать еще до 10 членовъ. 7431. — При назначеніи къ церквамъ земель изъ дачъ, владѣемыхъ казенными поселянами, принимать въ разсчетъ и принадлежащіе къ нимъ лѣса. 7498, *п. 1.* — Обязанность чиновниковъ земской полиціи при поимкѣ самовольныхъ порубщиковъ казенныхъ лѣсовъ руководствоваться ст. 427 учрежденія о губерніяхъ. 7660.—О пенѣ за несвоевременный взносъ суммъ разсроченной лѣсной недоимки. 7686.

Т. X (1835). Продолженіе еще на шесть лѣтъ отпуска за границу лѣсныхъ товаровъ отъ С.-Петербургскаго порта безъ брака. 7922.—О взысканіи попенныхъ и штрафныхъ денегъ за самовольныя порубки лѣсовъ въ дачахъ общаго казны и частныхъ лицъ владѣнія. 8117.—Мѣры къ отвращенію злоупотребленій по вырубкѣ лѣсовъ изъ казенныхъ дачъ Вологодской губерніи. 8142.—Правила о лѣсахъ въ землѣ войска Донскаго. 8163, *прил. I, §§ 46—64; 209—239.*—Возложеніе на городскія думы наблюденія за лѣсами, на городскихъ выгонахъ произрастающими. 8250.—О безденежномъ отпускѣ казеннымъ крестьянамъ безлѣсныхъ имѣній Лифляндской и Эстляндской губерній лѣса на домашнее продовольствіе и постройки и о предоставленіи въ распоряженіе ихъ лѣса, выращеннаго ими на отведенныхъ имъ участкахъ. 8289.—Разрѣшеніе, что за выкопаніе для сидки смолы излишняго противъ дозволеннаго количества осмола, винить казенныхъ крестьянъ въ самовольномъ дѣйствіи не слѣдуетъ. 8290.—Обмежеваніе лѣсовъ войска Донскаго. 8356, *§§ 112—114.*— Разрѣшеніе продажи и отпуска лѣсовъ изъ казенныхъ дачъ съ нѣкоторыми ограниченіями въ тѣхъ губерніяхъ, въ коихъ продажа въ

1830 году была пріостановлена. 8379.—О взысканіи пошенныхъ и штрафныхъ денегъ за самовольную порубку березовыхъ, липовыхъ и осиновыхъ маломѣрныхъ деревъ и жердей. 8499.—Положеніе о сплавѣ дровъ и строеваго лѣса по рѣкѣ Назіи, о пропускѣ сихъ предметовъ чрезъ плотину при Назінискомъ лѣсопильномъ заводѣ и о взаимныхъ правахъ, обязанностяхъ и отношеніяхъ промышленниковъ и заводохозяевъ. 8534.—Правила для пресѣченія самовольнаго крестьянами пользованія чужими лѣсами въ остзейскихъ губерніяхъ. 8537.—О лѣсныхъ порубщикахъ въ общихъ съ казною дачахъ, вовлекаемыхъ въ преступленіе необходимостію и невниманіемъ къ ихъ справедливымъ просьбамъ. 8568.—Взысканіе съ лѣсныхъ надзирателей за самовольную порубку лѣсовъ, неизвѣстно кѣмъ учиненную. 8708.—Порядокъ производства дѣлъ о порубкѣ коннозаводскихъ лѣсовъ. 8710.

Т. XI (1836). Учрежденіе въ Оренбургѣ училища для образованія лѣсничихъ и разведенія лѣсовъ по тамошней пограничной линіи. 8879.—Обязанности Военнаго Министерства относительно усовершенствованія лѣсоводства въ округахъ военнаго поселенія. 9038, *§ 391.*—Раздѣленіе лѣсовъ коннозаводскаго вѣдомства на рощи и лѣсосѣки. 9075.—Порядокъ взысканія за самовольно вырубленныя маломѣрныя дубовыя и другихъ крѣпкихъ родовъ деревья. 9370.—Учрежденіе въ С.-Петербургѣ губернской конторы казенныхъ имуществъ для управленія казенными крестьянами, оброчными статьями и лѣсами. 9461.—Подтвержденіе судохозяевамъ и лѣсопромышленникамъ имѣть на судахъ свидѣтельства, на оныя выданныя. 9493.—Мѣры къ отвращенію самовольныхъ порубокъ изъ лѣсныхъ дачъ Пермскихъ казенныхъ заводовъ и къ снабженію города Перми лѣсными матеріалами. 9514.—Взысканіе за неправильное употребленіе лѣса въ арендныхъ и старостинскихъ имѣніяхъ. 9557.—Мѣры къ отвращенію злоупотребленій при сплавѣ лѣсовъ. 9576.—Отпускъ Архангельскому купечеству лѣса изъ казенныхъ дачъ Вологодской губерніи на постройку и починку мореходныхъ судовъ. 9733.—Предоставленіе Министру Финансовъ права разрѣшать безденежный отпускъ лѣса на починку греко-уніятскихъ церквей въ казенныхъ имѣніяхъ западныхъ губерній. 9779.—Что наблюдать въ отношеніи лѣсовъ при отдачѣ оброчныхъ статей Казанской губерніи въ распоряженіе Императорскаго вольнаго экономическаго общества. 9797.

Т. XII (1837). Содержаніе лошадей для объѣздчиковъ во временныхъ лѣсничествахъ вѣдомства Департамента Корабельныхъ Лѣсовъ. 9813 *a.*—Запрещеніе вывозить изъ Гуріи дубовый лѣсъ за границу. 9854.—Усиленіе надзора за проплавомъ лѣсовъ въ Архангельскъ. 9979.—Порядокъ отправленія суммъ, взыскиваемыхъ за самовольныя порубки, учиненныя въ лѣсахъ, до передачи оныхъ изъ удѣльнаго въ казенное вѣдомство. 10013.—Дозволеніе частнымъ заводосодержателямъ разработывать золото въ лѣсныхъ дачахъ, отводимыхъ къ заводамъ отъ казны. 10055.—Передача необревизованныхъ отчетовъ онежскихъ лѣсопильныхъ заводовъ на ревизію въ Архангельскую казенную палату. 10064.—Дозволеніе лѣсными и дровянымъ гонкамъ идти по Ладожскому каналу съ осадкою въ водѣ въ пять четвертей. 10230.—Нарядъ казенныхъ поселянъ къ работамъ для межеванія и прiиска корабельныхъ рощъ. 10273.—Отпускъ лѣсовъ за границу. 10286.—Дѣйствія гражданскихъ губернаторовъ по дѣламъ о вырубкѣ лѣсовъ. 10303, *§§ 211, 212.*—Препровожденіе слѣдствій о лѣсныхъ порубкахъ и пожогахъ изъ земскаго въ уѣздный судъ. 10305, *§ 40.*—Освидѣтельствованіе помѣщичьихъ лѣсныхъ дачъ по Вытегорскому уѣзду, на 10-ти-верстномъ разстояніи отъ сплавныхъ рѣкъ отстоящихъ. 10365.—Объ отпускѣ изъ казенныхъ дачъ Вологодской губерніи по 1,000 деревъ ежегодно на судостроеніе. 10428.—Правила на размежеваніе въ Крыму лѣсовъ, принадлежащихъ обществамъ. 10622.—Лѣса казеннаго вѣдомства принадлежатъ къ управленію Министерства Государственныхъ Имуществъ. 10834, *ст. 2, п. 5.*

Т. XIII (1838). Отпускъ безденежно изъ казенныхъ дачъ лѣса для исправленія бечевника. 10964.—Межеваніе въѣзжихъ лѣсовъ. 10982.—Отводъ православнымъ монастырямъ лѣсныхъ участковъ изъ казенныхъ дачъ. 11518.—Объ освобожденіи стражниковъ и стрѣльцовъ Гродненской казенной пущи отъ платежа лѣсной данины. 11585.—Порядокъ оцѣнки лѣсныхъ издѣлій, сплавляемыхъ безъ билетовъ и взысканія положеннаго за то штрафа. 11651, *ст. 1.*—Выдача билетовъ на суда, оказавшіяся незаклейменными. *Тамъ же, ст. 1, п. 4.*—Выдача сплавныхъ на лѣса и лѣсныя издѣлія билетовъ. *Тамъ же, ст. II, III.*—О гербовыхъ пошлинахъ за билеты, выдаваемые лѣсопромышленникамъ, скупающимъ издѣлія для продажи. *Тамъ же, ст. III.*—Поясненіе правилъ относительно порубщиковъ казенныхъ лѣсовъ. 11655.—Объ уменьшеніи отпуска лиственничныхъ деревъ на солеваренные заводы Пермской губерніи въ Чердынскомъ уѣздѣ. 11767.—Подтвержденіе губернскимъ правленіямъ, чтобы они въ дачѣ хода дѣламъ о самовольныхъ порубкахъ казеннаго лѣса нижними воинскими чинами, руководствовались постановленіями въ ст. 169, 767, 889, 1002, 1532 и 1535 т. XV Свода законовъ уголовныхъ и въ соотвѣтствующихъ имъ статьяхъ т. VIII Свода устава лѣснаго изъясненными. 11898.—Взысканіе съ нижнихъ воинскихъ чиновъ за порубку казеннаго лѣса, обращать на имущества ихъ. *Тамъ же.*

Т. XIV (1839). Къ отработанію въ рабочемъ домѣ суммы, поступаютъ преступники за самовольную порубку казеннаго лѣса цѣною выше 5 руб. и ниже 20 руб. 11931, *§ 21.*—Запрещается въ казенныхъ селеніяхъ самовольная порубка лѣсовъ. 12165, *ст. 61, 62.*—Порядокъ судопроизводства по нарушенію государственными крестьянами законовъ объ охраненіи лѣсовъ казенныхъ селеній. 12166, *ст. 149, прил. II.*—Объ отпускѣ артиллерійскому вѣдомству изъ казенныхъ дачъ лѣсовъ. 12336.—Сформированіе для производства работъ въ лѣсахъ округовъ пахотныхъ солдатъ Витебской и Могилевской губерній особой лѣсной рабочей команды. 12609.—Отсрочка переложенія лѣсныхъ таксъ на серебро до періода 1840—41 года. 12721.—Наложеніе клеймъ на дубовый лѣсъ, отправляемый изъ Рижскаго порта за границу. 12779.—О невозвышеніи съ казенныхъ крестьянъ штрафа за самовольную порубку въ дачахъ ихъ лѣса для своихъ надобностей до 1826 года учиненную. 12879.—Отпускъ отставнымъ и уволеннымъ въ безсрочный отпускъ нижнимъ чинамъ, водвореннымъ въ казенныхъ селеніяхъ, лѣса на постройку домовъ. 12958.—Воспрещеніе Татарамъ держать козъ въ горной части Крымскаго полуострова для отвращенія истребленія тамошнихъ лѣсовъ. 12993.—Обязанности палатъ и окружныхъ управленій государственныхъ имуществъ въ западныхъ губерніяхъ по управленію лѣсами. 13035, *ч. I, ст. 500—595, 627, ч. II, ст. 450—558.*—Распредѣленіе лѣсовъ имѣній, подлежащихъ люстраціи въ западныхъ губерніяхъ и Бѣлостокской области; оцѣнка доходовъ съ оныхъ лѣсовъ и люстрація лѣсныхъ имѣній. 13036, *ст. 144—154, 172—174, 261—275.*

Т. XV (1840). О лѣсныхъ матеріалахъ для Брянскаго арсенала. 13159.—О гакеѣ для взысканія штрафныхъ и пошенныхъ денегъ за самовольныя порубки дубовыхъ лѣсовъ. 13279.—Объ указательныхъ столбахъ въ казенныхъ лѣсныхъ дачахъ. 13359.—О лѣсахъ, самовольно вырубленныхъ казенными крестьянами. 13407.—Положеніе о лѣсахъ Шостенскаго пороховаго завода. 13490.—О продажѣ валежника изъ казенныхъ дачъ. 13818.—Объ исчисленіи пошенныхъ и штрафныхъ денегъ за самовольныя порубки казенныхъ лѣсовъ. 13851.—Продолженіе срока рубки лѣса во всѣхъ казенныхъ дачахъ Пермской губерніи. 13883.—Подчиненіе лѣсному управленію лѣсовъ, принадлежащихъ къ конфискованнымъ имѣніямъ. 14042.—Распространеніе правила, въ примѣчаніи къ ст. 542 прод. уст. лѣсн. изъясненнаго, на всѣхъ вообще смолопромышленниковъ. 14057.

Т. XVI (1841). Порядокъ выдачи биле-

товъ на сплавъ лѣсовъ и лѣсныхъ издѣлій, заготовляемыхъ въ дачахъ, принадлежащихъ удѣльному вѣдомству. 14058 *а*.—Обязанность палатъ и окружныхъ управленій государственныхъ имуществъ въ Закавказскомъ краѣ по управленію лѣсами. 14157, *§§ 6, 19, 42, 54*.—О таксѣ для взысканія за порубки дубовыхъ деревъ попенныхъ и штрафныхъ денегъ. 14294.—Доставленіе изъ судебныхъ мѣстъ въ палаты государственныхъ имуществъ, вмѣстѣ съ рѣшеніями, подлинныхъ дѣлъ о лѣсопотребленіяхъ. 14406.—Участіе консисторіи при назначеніи на вырубку части лѣса изъ дачъ, принадлежащихъ архіерейскому дому. 14409, *ст. 112*. — Возложеніе ходатайства по производящимся въ судебныхъ мѣстахъ дѣламъ о самовольныхъ порубкахъ и истребленіяхъ лѣсовъ въ дачахъ военно-конноваводскаго вѣдомства на особо отряжаемыхъ для сего чиновниковъ. 14448.—Взысканіе штрафныхъ денегъ за самовольную порубку лѣса. 14766. — Распространеніе манифеста 16 Апрѣля сего года на нижнихъ воинскихъ чиновъ по дѣламъ о самовольныхъ порубкахъ. 14859.—Положеніе для сплава дровъ и бревенъ по рѣкѣ Тоснѣ. 15001.

Т. XVII (1842). Сложеніе по манифесту 16 Апрѣля 1841 года взысканій съ помѣщичьихъ крестьянъ за порубку казеннаго лѣса. 15201.—Продолженіе существованія общества для поощренія лѣснаго хозяйства, на второе десятилѣтіе. 15469.—Прекращеніе по Всемилостивѣйшему манифесту слѣдствій по дѣламъ о истребленіи казенныхъ лѣсовъ по 1840 годъ. 15668. — О безденежномъ отпускѣ лѣса для фермъ и образцовыхъ крестьянскихъ усадьбъ. 15680. — Разрѣшеніе въ продажу растущаго лѣса по С.-Петербургской губерніи. 15682.—О войсковыхъ лѣсахъ Черноморскаго казачьяго войска. 15809, *§§ 445 — 451*.—Сложеніе по Всемилостивѣйшему манифесту 16 Апрѣля 1841 года штрафа за неклейменіе лѣсовъ. 15980.—Сложеніе по Всемилостивѣйшему манифесту взысканія за истребленіе лѣсовъ въ дачахъ военно-конноваводскаго вѣдомства. 16039. — Освобожденіе лѣсопромышленниковъ отъ уборки изъ лѣсовъ вершинъ, сучьевъ, щепы и коры при вырубкѣ лѣса. 16148—Приготовленіе въ лѣсномъ и межевомъ институтѣ для занятія должностей лѣсничихъ при лѣсахъ казенныхъ винокуренныхъ заводовъ, 6 пансіоперовъ на счетъ винокуренныхъ заводовъ. 16174.—О немедленномъ окончаніи поступающихъ въ военно-судныя коммисіи дѣлъ по лѣснымъ преступленіямъ. 16200. — Объ отпускѣ фашиннаго лѣса и кольевъ изъ казенныхъ дачъ за попенныя деньги. 16210. — Учрежденіе въ нѣкоторыхъ селеніяхъ вблизи лѣсныхъ дачъ, временныхъ учебныхъ командъ. 16357. — О продажѣ сухоподстойнаго лѣса. 16364. — О лѣсныхъ таксахъ для отпуска лѣса на частныя надобности жителямъ гражданскаго вѣдомства города Екатеринбурга и горныхъ селеній. 16366.

Т. XVIII (1843). Раздѣленіе лѣсовъ на шесть впце-инспекцій. 15242 *а*.—Непазначеніе монастырямъ, неимѣющимъ способовъ къ охраненію лѣсовъ, въ отводъ участковъ изъ казенныхъ дачъ. 16231 *а*. — Назначеніе содержанія смотрителямъ войсковыхъ лѣсовъ Оренбургскаго казачьяго войска. 16492.—Отпускъ лѣса на починку церквей въ казенныхъ селеніяхъ. 16614.—Отпускъ лѣса въ сѣверныхъ и восточныхъ губерніяхъ на устройство паточныхъ заводовъ, безъ взысканія попенныхъ денегъ. 16616. — Переселеннымъ государственнымъ крестьянамъ производится безденежный отпускъ лѣса. 16718, *п. 8*.—Изъятіе окружныхъ начальниковъ хозяйственной части Министерства Государственныхъ Имуществъ отъ завѣдыванія лѣсами и возложеніе сей обязанности на окружныхъ лѣсничихъ. 16806.—Порядокъ производства дѣлъ о порубкахъ и истребленіи казенныхъ лѣсовъ. 17129.—Отпускъ священно- и церковнослужителямъ Кольскаго собора и жителямъ города Колы изъ казенныхъ дачъ строеваго и дровянаго лѣса. 17285.

Т. XIX (1844). Неуборка вершинъ, коры и щепы, при заготовленіи лѣсовъ морскимъ вѣдомствомъ. 17098 *а*.—Вырубка въ казенныхъ лѣсахъ деревъ толще дозволенной мѣры. 17770.—Сложеніе по Всемилостивѣйшему манифесту 1841 года недоимокъ, числящихся по взысканіямъ, положеннымъ за истребленіе казенныхъ лѣсовъ по 1840 годъ. 17883.—Разрѣшеніе продажи за границу лѣса изъ казенныхъ дачъ Курляндской губерніи. 18020. — Отпускъ государственнымъ крестьянамъ безденежно изъ казенныхъ дачъ лѣса при возведеніи селеній по шоссейнымъ трактамъ. 18092. — Распространеніе на государственныхъ крестьянъ Лодейнопольскаго уѣзда Олонецкой губерніи льготы, предоставленной крестьянамъ за-Онежскихъ уѣздовъ при производствѣ смолокуренія и сидки дегтя. 18162. — Разрѣшеніе продажи изъ казенныхъ дачъ Воронежской губерніи растущаго таловаго, орѣховаго и чернокленоваго хвороста. 18163. — Россійско-Американская компанія пользуется въ Охотской области потребнымъ лѣсомъ безвозбранно. 18290, *§ 17*.—Обязанности окружнаго конноваводскаго правленія, волостнаго правленія и сельскаго старшины по охраненію и разведенію лѣсовъ. 18388, *ч. I, пп. 137—143, ч. II, пп. 73—76, ч. III, п. 72*.—Освобожденіе морскаго вѣдомства отъ обязанности производить уборку вершинъ, сучьевъ, щепы и коры, при вырубкѣ деревъ въ казенныхъ дачахъ Архангельской, Олонецкой, Вологодской, Вятской и Пермской губерній. 18421. — Срокъ для подачи апелляціонныхъ отзывовъ на рѣшенія уѣздныхъ судовъ по дѣламъ о лѣсныхъ порубкахъ. 18510.

Т. XX (1845). О лѣсахъ Кавказскаго казачьяго войска. 18739, *§§ 411—417*.—Присоединеніе С.-Петербургскаго общества поощренія лѣснаго хозяйства къ Императорскому вольному экономическому обществу. 18864.—Разрѣшеніе, какъ считать самовольныхъ порубщиковъ казеннаго лѣса, прощенныхъ Всемилостивѣйшимъ манифестомъ, если они сдѣлаютъ вновь порубку. 18869.—Пропускъ черезъ лѣсныя заставы пароходовъ безъ билетовъ. 18890.—Учрежденіе въ Воронежской губерніи образцоваго лѣсничества. 18971.—Разрѣшеніе продажи лозы, таловаго, орѣховаго, ветловаго и чернокленоваго кустарника. 19248. — Инструкція для свидѣтельства и пріема лѣса, поступающаго въ арсеналы. 19432.—Опредѣленіе, какія дѣла о лѣсопотребленіяхъ должны изъ судебныхъ мѣстъ первой степени поступать въ палаты государственныхъ имуществъ и въ палаты уголовнаго суда. 19465.

Т. XXI (1846). Образованіе военно-лѣсной стражи при казенныхъ лѣсахъ. 19725.—Дѣла о злоупотребленіяхъ въ Теллермановскомъ и Шиповомъ лѣсахъ передавать на разсмотрѣніе правленію Низоваго округа корабельныхъ лѣсовъ. 19807.—Назначеніе третьяго помощника смотрителя лѣсовъ Сестрорѣцкаго завода. 20017.—Порядокъ взысканія штрафа съ несостоятельныхъ крестьянъ Эстляндской губерніи за самовольную порубку казенныхъ лѣсовъ. 20038. — Лѣса, состоящіе въ спорѣ съ казною, взять въ казенный присмотръ. 20082.—Командированіе изъ внутренней стражи по два человѣка рядовыхъ къ лѣснымъ офицерамъ, занимающимся лѣсоустройствомъ. 20288. — Принятіе мѣръ къ сохраненію произрастающихъ въ Сестрорѣцкомъ оружейномъ заводѣ дубовъ, насажденныхъ Императоромъ Петромъ Великимъ. 20421. — Назначеніе пошлины на рѣчныя суда, имѣющія боковыя стѣны свыше 12 четвертей. 20533. — Опредѣленіе срока отсылки въ уѣздныя казначейства попенныхъ и посаженныхъ денегъ. 20535.—Безденежный отпускъ лѣса на устройство приходскихъ училищъ въ казенныхъ и казачьихъ селеніяхъ. 20604. — Мѣры къ устройству помѣщичьихъ лѣсовъ въ С.-Петербургскомъ и Царскосельскомъ уѣздахъ. 20643.

Т. XXII (1847). Воспрещеніе производства охоты въ казенныхъ лѣсныхъ дачахъ, окончательно устроенныхъ. 20812.—Представленіе на предварительное разсмотрѣніе въ Министерство Юстиціи опредѣленій Сената по дѣламъ о порубкахъ государственными крестьянами казенныхъ лѣсовъ. 20884—Взысканіе отпускной пошлины за вывозимый изъ Гуріи, Мингреліи и Абхазіи орѣховый лѣсъ. 21178. — Надзоръ за лѣсами свободныхъ хлѣбопашцевъ. 21184. — Порядокъ разсмотрѣнія дѣлъ о порубкѣ казенныхъ лѣсовъ. 21253.—Взысканіе съ помѣщиковъ за несоблюденіе правилъ о содержаніи въ порядкѣ лѣсныхъ

дачъ С.-Петербургскаго и Царскосельскаго уѣздовъ. 21339.—Надѣленіе лѣсомъ сельскихъ обществъ государственныхъ крестьянъ. 21488. — Воспрещеніе крестьянамъ Курганскаго округа Тобольской губерніи продажи лѣса. 21514.

Т. XXIII (1848). Назначеніе для срубки лѣса въ казенныхъ Черкасскихъ лѣсахъ на два года по два лѣсосѣка. 21880.—Освобожденіе лѣсопромышленниковъ при вырубкѣ лѣса отъ уборки вершинъ и сучьевъ въ губерніяхъ: Новгородской, Костромской и Казанской. 21986. — Денежныя взысканія за самовольныя порубки маломѣрнаго дубоваго лѣса въ казенныхъ и крестьянскихъ дачахъ. 22212.—Отпускъ изъ башкирскихъ дачъ лѣса промышленникамъ, на постройку судовъ подъ сплавъ хлѣба. 22300.—Отпускъ лѣса государственнымъ крестьянамъ Архангельской губерніи, занимающимся рыбными и звѣриными промыслами. 22471. — Употребленіе гербовой бумаги на дѣлопроизводство по освидѣтельствованію заготовляемыхъ изъ владѣльческихъ дачъ лѣсовъ. 22492. — Правила отпуска государственнымъ крестьянамъ лѣсныхъ матеріаловъ съ отсрочкою платежа за оные пошлинъ. 22663.

Т. XXIV (1849). Изъятіе изъ лѣснаго управленія заводскихъ и фабричныхъ лѣсовъ. 22923. — Выдача наградъ понимщикамъ порубщиковъ казенныхъ лѣсовъ. 23030. —Взысканіе и наказаніе за излишне вырубленные казенные лѣса. 23187.—Разрѣшеніе рубки лѣса въ заповѣдныхъ дачахъ. 23246. — Взысканіе штрафа за безбилетный сплавъ строеваго и дровянаго лѣса. 23327. — Препровожденіе въ палаты государственныхъ имуществъ копій съ опредѣленій уголовныхъ палатъ по дѣламъ о похищеніи и самовольной порубкѣ казенныхъ лѣсовъ. 23328.—Сидка смолы въ Черкасскихъ казенныхъ лѣсахъ округовъ Новороссійскаго военнаго поселенія мѣстными способами. 23552. — Порядокъ наложенія клеймъ на суда строимыя изъ казенныхъ и помѣщичьихъ лѣсовъ. 23577.

Т. XXV (1850). Продовольствіе самовольныхъ порубщиковъ, употребляемыхъ въ казенныя лѣсныя работы. 23810.—Поощреніе государственныхъ крестьянъ къ разведенію лѣсовъ. 24027. — Назначеніе для присмотра за войсковыми лѣсами Оренбургскаго казачьяго войска въ лѣсную стражу, перечисленныхъ на внутреннюю службу урядниковъ и казаковъ изъ другихъ округовъ сего войска. 24047.—Взысканіе попенныхъ или посаженныхъ денегъ по продажнымъ таксамъ за порубки дубовыхъ деревъ. 24160.— Инструкція для заготовленія, пріема и храненія дѣловыхъ лѣсовъ, употребляемыхъ въ артиллеріи. 24280. — Правила для руководства при выборѣ въ арсеналахъ, для постройки артиллеріи, сухаго лѣса. 24281.—Отпускъ дровянаго и строеваго лѣса соляным частнымъ промысламъ Пермской губерніи. 24319. — О лѣсныхъ матеріалахъ, заготовляемыхъ для Тульскаго оружейнаго завода. 24331.

Т. XXVI (1851). Разрѣшеніе Усть-Медвѣдицкому женскому монастырю пользоваться для своихъ надобностей войсковымъ лѣсомъ. 25045, п. 4. — Сидка смолы въ казенныхъ лѣсахъ, принадлежащихъ округамъ Украинскаго военнаго поселенія. 25046.—Порядокъ отпуска лѣса изъ казенныхъ дачъ въ вѣдомство путей сообщенія и публичныхъ зданій, и Министерства: Финансовъ и Морское. 25105.—Количество лѣсовъ, долженствующее быть принятымъ въ соображеніе при раскладкѣ податей на земскія повинности. 25398, *ст. 42, п. 2.* — Распространеніе на тептярскія общества правила о постройкѣ домовъ военно-лѣснымъ сторожамъ, охраняющимъ казенные тептярскіе лѣса, о производствѣ имъ жалованья и прекращеніи выбора полѣсовщиковъ и пожарныхъ старостъ изъ Тептярей. 25508. — Наблюденіе за сбереженіемъ лѣса, растущаго на островѣ Георгіевскомъ близъ Сулинскаго порта на Дунаѣ. 25851, *ст. 5, п. 6.*

Т. XXVII (1852). Надѣленіе Камско-Воткинскаго горнаго завода лѣсами отъ Ижевскаго оружейнаго завода. 25889.—Наказанія за порубку и иное истребленіе лѣса въ Сибири. 25920, *п. 1.*—Отдѣленіе лучшихъ лѣсовъ Сибири съ объявленіемъ ихъ заказными. *Тамъ же, п. 2.*—Отпускъ лѣса на починку православныхъ церквей въ казенныхъ селеніяхъ и по нѣкоторымъ другимъ случаямъ, разрѣшается непосредственно палатами государственныхъ имуществъ. 25944, *ст. 71 и 72.*—Отпускъ лѣсовъ сверхсмѣтнаго положенія разрѣшается Лѣснымъ Департаментомъ. 25944, *ст. 74.* — Министръ Государственныхъ Имуществъ непосредственно разрѣшаетъ обмѣнъ лѣсовъ при полюбовномъ размежеваніи дачъ, состоящихъ въ чрезполосномъ владѣніи. *Тамъ же, ст. 76.*—Порядокъ свидѣтельствованія дозволенныхъ порубокъ лѣсовъ въ казенныхъ дачахъ. 26019. — Отвѣтственность полѣсовщиковъ и пожарныхъ старостъ за неохраненіе казенныхъ лѣсовъ отъ пожаровъ. 26020.—Ограниченіе срока рубки лѣса въ казенныхъ дачахъ Самарской губерніи. 26330. — Безденежный отпускъ лѣса на перестройку и починку храмовъ и молитвенныхъ домовъ иновѣрцамъ изъ сословія государственныхъ крестьянъ великороссійскихъ губерній. 26375.—Взысканія за поврежденіе казеннаго лѣса. 26422.—Безденежный отпускъ лѣса нижнимъ воинскимъ чинамъ, водворяющимся въ казенныхъ селеніяхъ отдѣльными хозяйствами. 26581. — Дозволеніе лѣсопромышленникамъ заготовлять бревна длиною въ 22 фута. 26609.

Т. XXVIII (1853). Качество лѣсныхъ участковъ, отводимыхъ въ число Всемилости- вѣйше жалуемыхъ земель. 26942. — Отпускъ лѣса безпомѣстнымъ штабъ и оберъ-офицерамъ войска Донскаго, лишившимся домовъ отъ пожара. 26958.—Мѣры къ охраненію лѣсовъ Западной Сибири отъ пожаровъ. 27027.—Причисленіе къ г. Кутаису Сагорійской казенной лѣсной дачи съ тремя урочищами. 27157.—Недопущеніе подчистокъ и неоговоренныхъ поправокъ въ билетахъ на сплавъ лѣсовъ и лѣсныхъ издѣлій. 27353.—Случаи, въ коихъ слѣдуетъ предавать военному суду порубщиковъ казенныхъ лѣсовъ. 27398.—Порядокъ разсмотрѣнія рѣшеній совѣстныхъ судовъ по дѣламъ о истребленіи лѣса малолѣтными въ горнозаводскихъ дачахъ. 27425.—Уставъ компаніи Русской лѣсной торговли. 27781.—Правила для присоединенія управленія корабельными лѣсами къ Министерству Государственныхъ Имуществъ. 27804.

Т. XXIX (1854). Порядокъ заготовленія въ казенныхъ лѣсахъ лиственницы для постройки лафетовъ. 27853.—Дѣла по регулированію казенныхъ имѣній остзейскихъ губерній, относящіяся до лѣсовъ, производятся въ лѣсномъ отдѣленіи Лифляндской и Курляндской палатъ государственныхъ имуществъ. 27886, *ст. 36.*—Устройство лѣсовъ въ регулируемыхъ казенныхъ имѣніяхъ остзейскихъ губерній. *Тамъ же, ст. 146—159.*—Измѣненіе и пояснеіе статей устава лѣснаго, заключающихъ въ себѣ правила касательно лѣсовъ и издѣлій, заготовленныхъ изъ казенныхъ дачъ. 27975.—Порядокъ исчисленія попенныхъ денегъ за самовольныя порубки башкирскихъ лѣсовъ и мѣра наказанія и денежнаго взысканія за сіи порубки. 28117 — Продажа съ торговъ лѣса, назначеннаго для заграничнаго отпуска. 28142.—Правила для охраненія лѣсовъ въ тептярскихъ земляхъ при допущеніи золотопромышленности. 28156.—Взысканіе съ Башкиро-Мещеряковъ денежныхъ штрафовъ за порубку казеннаго лѣса. 28245.—Порядокъ опредѣленія денежныхъ взысканій съ полицейскихъ и лѣсныхъ чиновниковъ, за упущенія при производствѣ слѣдствій о лѣсныхъ порубкахъ. 28249.—Порядокъ рѣшенія дѣлъ касательно безбилетнаго сплава лѣсовъ изъ дачъ горныхъ заводовъ. 28363. — Количество денежнаго взысканія за порубку дубоваго маломѣрнаго лѣса. 28476.—Безденежный отпускъ лѣса государственнымъ крестьянамъ Архангельской губерніи, потерпѣвшимъ отъ войны убытки. 28513.—Заготовленіе запаса лѣсовъ для полевой артиллеріи въ Оренбургскомъ и Сибирскомъ округахъ. 28593.—Инструкція для заготовленія, пріема и храненія дѣловыхъ лѣсовъ, употребляемыхъ на постройку артиллеріи, и правила для руководства при выборѣ въ арсеналахъ для постройки артиллеріи сухаго лѣса. 28604.—Отмѣна оставленія при дѣлахъ земскихъ судовъ копій съ билетовъ на сплавъ помѣщичьихъ лѣ-

совъ. 28702.—Смягченіе наказаній за нарушеніе правилъ о порядкѣ сплава лѣсныхъ матеріаловъ. 28820.

Т. XXX (1855). Порядокъ снабженія казеннымъ дровянымъ и строевымъ лѣсомъ соляныхъ частныхъ промысловъ Новоусольскихъ и Лепвенскихъ, въ Пермской губерніи. 28946.—Освобожденіе отъ платежа пошлинъ за постройку судовъ государственныхъ крестьянъ Золотницкой волости и Патрикѣевскаго общества, Архангельскаго уѣзда. 29051.—Распространеніе силы манифеста 27 Марта 1855 года на всѣхъ вообще военно-служащихъ, оказавшихся виновными въ порубкѣ, похищеніи, пожогѣ и порчѣ лѣсовъ. 29531.—Безочередной пропускъ судовъ съ корабельнымъ лѣсомъ по Маріинской системѣ и Ладожскому каналу, въ 1855 году. 29567. — Дозволеніе безсрочнаго прохода въ 1856 году по водянымъ путямъ, въ порты Балтійскаго моря, для потребностей флота, гонкамъ съ сосновыми строевыми бревнами. 29737.

Т. XXXI (1856). Поясненіе нѣкоторыхъ статей устава лѣснаго касательно секвестрованныхъ лѣсныхъ матеріаловъ. 30027.—Пріостановленіе, впредь до окончанія войны, рѣшенія дѣлъ о лѣсахъ Татаръ горной части южнаго берега Крымскаго полуострова. 30152. — Присоединеніе къ юрту вновь учрежденной въ войскѣ Донскомъ Черныше́вской станицы нѣсколькихъ участковъ войсковаго лѣса. 30290.—Поясненіе XIII и XVI статей Всемилостивѣйшаго манифеста 27 Марта 1855 года по проступкамъ противъ лѣснаго устава. 30802.—Всемилостивѣйшее освобожденіе отъ наказаній и взысканій за нарушенія уставовъ о лѣсахъ. 30877, *см. XXXII.*

Т. XXXII (1857). Продолженіе срока опыта для присоединенія управленія корабельными лѣсами къ Министерству Государственныхъ Имуществъ. 31436.—Мѣры къ сбереженію лѣсовъ въ Ставропольской губерніи. 31614.—Ограниченіе въ Восточной Сибири свободнаго пользованія казенными лѣсами для огнедѣйствующихъ заводовъ. 31652.—Учрежденіе надзора за приплавомъ къ Архангельскому порту, для заграничнаго отпуска, лѣсовъ и лѣсныхъ издѣлій удѣльнаго вѣдомства, а также за правильностію поступленія въ удѣлъ лѣснаго дохода. 31683.—Присоединеніе къ Курляндскому маіоратному имѣнію Эллей лѣснаго участка, называемаго Эллейскимъ лѣсомъ и находящагося въ Ковенской губерніи. 31825. — Возведеніе часовни въ заповѣдной дубовой рощѣ, принадлежащей Сестрорѣцкому оружейному заводу. 31901.—Принадлежность городу Минску лѣсовъ, лежащихъ въ трехмильномъ отъ города разстояніи. 32032.

Т. XXXIII (1858). Прекращеніе существованія компаніи Русской лѣсной торговли. 32719.—Обращеніе Лисинской казенной дачи въ заказную и замѣнъ отпуска изъ ней лѣса денежною повинностію Царскосельскому дворцовому и Павловскому городовому правленіямъ. 32760.—Порядокъ судопроизводства по нарушенію законовъ о лѣсахъ казеннаго вѣдомства. 32967.—Распространеніе на Сибирь общихъ постановленій о взысканіяхъ и наказаніяхъ за пожогъ лѣсовъ и за несоблюденіе правилъ, предписанныхъ для предупрежденія лѣсныхъ пожаровъ. 33023.—Учрежденіе коммиссіи для постановленія правилъ порядка снабженія флота лѣсомъ посредствомъ подряда. 33076.—Окончательное утвержденіе правилъ 1846 года объ устройствѣ и сбереженіи лѣсовъ по С.-Петербургскому и Царскосельскому уѣздамъ. 33133.—Обязанности окружныхъ начальниковъ имѣть надзоръ за охраненіемъ казенныхъ лѣсовъ. 33142. — Мѣры къ предупрежденію и строгому преслѣдованію злоупотребленій по лѣсной части и возложеніе на начальниковъ губерній ближайшаго надзора за охраненіемъ казенныхъ лѣсовъ. 33144. — Устройство казенныхъ и крестьянскихъ лѣсовъ. 33165. — Освобожденіе лѣсопромышленниковъ отъ нѣкоторыхъ формальностей при сплавѣ лѣсныхъ матеріаловъ. 33175.—Предоставленіе Бѣломорской компаніи заготовленія и отпуска за границу лѣса. 33321, *§ 1.*—Обращеніе въ государственные доходы лѣснаго налога за отпускаемый государственнымъ крестьянамъ лѣсъ для домашнихъ надобностей. 33399.—Устройство лѣсовъ, принадлежащихъ лѣннымъ имѣніямъ. 33660. — Порядокъ отвода частнымъ лицамъ рудниковъ въ казенныхъ лѣсныхъ дачахъ. 33661.—Освобожденіе отъ четверть-процентнаго сбора корабельныхъ лѣсовъ, сплавляемыхъ казною, безъ участія подрядчиковъ. 33674.—Порядокъ веденія въ земскихъ судахъ книгъ, для записки сплавныхъ билетовъ на лѣса, заготовляемые въ помѣщичьихъ дачахъ, и объявленій, по коимъ выдаются сіи билеты. 33716. — Командированіе въ Восточную Сибирь лѣснаго офицера и топографовъ, для приведенія въ извѣстность лѣсовъ около береговъ Восточнаго Океана, на Амурѣ и его притокахъ. 33870.—Приведеніе въ извѣстность и описаніе помѣщичьихъ лѣсныхъ дачъ въ Тверской и нѣкоторыхъ отъ Польши возвращенныхъ губерніяхъ. 33900.—Положеніе о спеціальномъ курсѣ лѣсоводства (при лѣсномъ и межевомъ институтѣ и Лисинскомъ учебномъ лѣсничествѣ) для студентовъ, кончившихъ университетскій курсъ, по отдѣленію естественныхъ наукъ. 33989.

Т. XXXIV (1859). Уменьшеніе взысканій за истребленіе дубоваго лѣса въ дачахъ общихъ, въѣзжихъ и спорныхъ. 34090.—Взиманіе по Нижегородской, Пермской и Вятской губерніямъ, вмѣсто пошлины, попенныхъ денегъ за казенный лѣсъ, отпускаемый для постройки судовъ. 34172.—Разрѣшеніе продажи сырорастущаго лѣса изъ нѣкоторыхъ казенныхъ дачъ малолѣсныхъ губерній. 34246.—Прекращеніе, по западнымъ губерніямъ, уменьшенной таксы за лѣсъ, отпускаемый на домашнія надобности крестьянъ. 34299.—Распространеніе на лѣсное урочище Непикюль Высочайшаго повелѣнія объ обращеніи Лисинской казенной дачи въ заказную. 34395.—Положеніе о новомъ устройствѣ лѣсной части въ южныхъ поселеніяхъ. 34457.—Положеніе о Велико-Анадольскомъ учебномъ степномъ лѣсничествѣ. 34458.—Нѣкоторыя преобразованія въ Министерствахъ Государственныхъ Имуществъ и Морскомъ, по случаю предоставленія снабженія флота лѣсомъ непосредственному распоряженію Морскаго Министерства. 34462.—Порядокъ вырубки лѣса изъ казенныхъ дачъ. 34555.—Отпускъ и продажа за границу лѣса изъ дачъ Архангельской и Вологодской губерній. 35100.—Прекращеніе по удѣльному вѣдомству обязательнаго безденежнаго отпуска флоту корабельныхъ деревъ изъ удѣльныхъ корабельныхъ рощъ и лѣсовъ и введеніе въ удѣльныхъ лѣсахъ правильнаго хозяйства на новыхъ началахъ. 35296.

Т. XXXV (1860). Взысканія и наказанія за излишне вырубленное въ казенномъ лѣсѣ. 35354.—Порядокъ обдѣлки въ брусья лѣса, вырубленнаго въ казенныхъ дачахъ. 35424. — Форма билетовъ на сплавляемые лѣса, дрова и лѣсныя издѣлія, заготовляемыя въ помѣщичьихъ дачахъ. 35441.—Отпускъ изъ казенныхъ дачъ Курляндской губерніи лѣса на церковныя и пасторатскія хозяйственныя постройки. 35664.—Отпускъ съ торговъ лѣса на дѣйствіе олонецкихъ лѣсопильныхъ заводовъ. 35781. — Измѣненіе и отмѣна нѣкоторыхъ статей устава лѣснаго касательно порядка продажи лѣса и отчетности по приходо-расходу суммъ и гербовой бумаги. 35782. — Введеніе правильнаго хозяйства въ лѣсныхъ дачахъ, принадлежащихъ церквамъ и монастырямъ, и обращеніе части дохода съ сихъ дачъ на усиленіе средствъ попечительствъ о бѣдныхъ духовнаго званія. 35828.—Порядокъ составленія плановъ лѣснаго хозяйства въ поіезуитскихъ имѣніяхъ. 35920.—Дополненіе постановленій касательно взысканія за несвоевременное производство слѣдствія по лѣсопотребленію. 35921.—Распространеніе узаконеній, по описанію помѣщичьихъ лѣсовъ, на уѣзды Жиздринскій, Рославльскій и Ельницкій, Калужской и Смоленской губерній. 36112.—Отдача въ безпереоброчное содержаніе нѣсколькихъ участковъ Бильдерлингсгофскаго казеннаго лѣса, для устройства купаленъ. 36174.—Порядокъ разрѣшенія дѣлъ о самовольныхъ порубкахъ казенныхъ лѣсовъ, пожарахъ въ сихъ лѣсахъ и другихъ нарушеніяхъ лѣснаго устава. 36317.—Дозволеніе государственнымъ крестьянамъ Ветлужскаго округа, Костромской губерніи, охоты

въ Пижемской устроенной казенной дачѣ. 36330.

Т. XXXVI (1861). Мѣры къ прекращенію незаконной вывозки въ Норвегію лѣса изъ Поморскаго края, Архангельской губерніи, и прекращеніе права безпошлиннаго пользованія лѣсомъ, занимающимся промыслами на Мурманскомъ берегу, государственнымъ крестьянамъ этой губерніи. 36521.—Упраздненіе Свирской лѣсной заставы въ Новоладожскомъ уѣздѣ С.-Петербургской губерніи. 36798.—Порядокъ производства дѣлъ частныхъ лицъ съ казною о лѣсахъ въ литовскихъ губерніяхъ. 36971.—Принятіе на казенный счетъ содержанія пограничнаго съ Пруссіею канала въ Юрскомъ (Юрбургскомъ) лѣсномъ участкѣ, принадлежащемъ князю Васильчикову 1. 37018.—Дозволеніе производить, въ теченіе шести лѣтъ, свободную торговлю иностраннымъ лѣснымъ товаромъ по рѣкамъ Днѣстру и Пруту. 37039.—Раздѣленіе между городомъ Балаклавою съ предмѣстьемъ и сосѣдними селеніями лѣсовъ бывшаго Балаклавскаго греческаго пѣхотнаго баталіона. 37559.—Отмѣна льготы, дарованной жителямъ Архангельской губерніи въ отношеніи отпуска имъ лѣса на постройку судовъ. 37596.

Т. XXXVII (1862). Увеличеніе отпуска за границу лѣса изъ дачъ Мезенскаго и Кемскаго уѣздовъ, Архангельской губерніи. 37891.—Порядокъ производства расходовъ на устройство и разведеніе лѣсовъ. 38031.—Порядокъ сплава въ Россіи заграничныхъ лѣсныхъ матеріаловъ. 38125.—Замѣна денежною уплатою отпуска лѣса натурою изъ казенной Лисинской дачи Царскосельскому дворцовому и Павловскому городовому правленіямъ. 38233.—Порядокъ надзора за цѣлостію лѣсовъ войска Донскаго. 38419.—Уставъ Миллеровскаго лѣсопромышленнаго товарищества въ С.-Петербургѣ. 38453.—Измѣненіе 721 и 767 ст. уст. лѣсн., касательно бочекъ и кадушекъ, дѣлаемыхъ изъ неоплаченнаго пошлиною казеннаго лѣса. 38794.—Измѣненіе нѣкоторыхъ постановленій устава лѣснаго, касательно отпуска лѣса изъ казенныхъ дачъ для продажи за границу. 38795.—Предоставленіе компаніи капитана Крузенштерна привилегіи на вырубку лѣсовъ въ Печорскомъ краѣ. 38886.—Отмѣна постановленія касательно сбереженія на казенныя надобности и на судостроеніе лѣсовъ, находящихся на пятиверстномъ отъ береговъ рѣкъ разстояніи, и предоставленіе Министерству Государственныхъ Имуществъ права дѣлать, для продажи лѣса, оцѣнку онаго по разстояніямъ, соотвѣтствующимъ различнымъ мѣстнымъ условіямъ. 39022.

Т. XXXVIII (1863). Разрѣшеніе, при назначеніи участковъ по Всемилостивѣйшему пожалованію изъ казенныхъ лѣсныхъ дачъ Вологодской губерніи, не стѣсняться нахожденіемъ на тѣхъ участкахъ нѣсколько большаго числа деревъ противъ опредѣленнаго закономъ. 39305.—Количество лѣснаго падѣла, отводимаго въ общую 15-ти-десятинную пропорцію государственнымъ крестьянамъ многоземельныхъ сѣверныхъ губерній. 39387.—Порядокъ падѣла горныхъ заводовъ отъ казны лѣсами. 39388.—Правила о взысканіяхъ и наказаніяхъ за нарушеніе уставовъ о казенныхъ лѣсахъ, составленныя въ измѣненіе 10-й главы VII раздѣла уложенія о наказаніяхъ уголовныхъ и исправительныхъ. 39464.—Правила о рубкѣ лѣса и о лѣсной промышленности въ Приморской области Восточной Сибири. 39522.—Временныя правила о попенныхъ и посаженныхъ деньгахъ за право пользованія лѣсомъ въ Тобольской и Томской губерніяхъ. 39523.—Форма билета на сплавъ помѣщичьихъ лѣсовъ. 39844.—Дозволеніе Киргизамъ Внутренней Орды переходить на зимовки въ приволжскія и пріахтубинскія займищныя мѣста лѣсныхъ дачъ Астраханской губерніи. 39863.—Распространеніе изданныхъ 9 Апрѣля 1863 года (39464) правилъ о наказаніяхъ за нарушеніе уставовъ о казенныхъ лѣсахъ на дѣла, возникшія и неокончательно разрѣшенныя до изданія сихъ правилъ, и порядокъ разсмотрѣнія сихъ дѣлъ. 39879.—Внесеніе, съ 1865 года, въ смѣты Министерства Императорскаго Двора суммъ, на пріобрѣтеніе лѣсныхъ матеріаловъ для Павловскаго городоваго и Царскосельскаго дворцоваго правленій. 40017.—Порядокъ обмѣна лѣсныхъ сѣнокосовъ и опредѣленія выкупной суммы за усадьбы огородниковъ въ Сѣверо-Западномъ краѣ. 40034.—Порядокъ продажи лѣса изъ корабельныхъ и запасныхъ лѣсовъ Архангельской, Вологодской и Олонецкой губерній. 40234.

Т. XXXIX (1864). Увеличеніе отпуска лѣса за границу изъ дачъ Архангельской губерніи. 38765 *а*.—Продолженіе дѣйствія Высочайше утвержденныхъ, 11 Мая 1860 года, правилъ на продажу лѣса изъ казенныхъ дачъ. 40490.—Измѣненіе нѣкоторыхъ постановленій касательно пріема артиллерійскаго лѣса. 40667.—Ассигнованіе суммы на содержаніе наемной лѣсной стражи для надзора за казенными лѣсами Симбирской губерніи и на устройство домовъ для сей стражи. 40838.—Передача Наргенской рощи изъ морскаго вѣдомства въ вѣдѣніе Министерства Государственныхъ Имуществъ. 40861.—Уставъ товарищества Днѣпровской лѣсной торговли. 40993.—Порядокъ пользованія лѣсными участками, отведенными удѣльнымъ крестьянамъ подъ разчистку. 41003.—Пріостановленіе, на время, разрѣшенія судебными мѣстами Ялтинскаго, Феодосійскаго и Симферопольскаго уѣздовъ, Таврической губерніи, дѣлъ о самовольныхъ порубкахъ лѣсовъ въ сихъ уѣздахъ. 41079.—Безденежный отпускъ въ западныхъ губерніяхъ лѣсныхъ матеріаловъ изъ казенныхъ дачъ на постройку помѣщеній для православныхъ причтовъ въ селеніяхъ казенныхъ и временнообязанныхъ крестьянъ. 41199.—Порядокъ отпуска лѣса за границу изъ дачъ Архангельской и Вологодской губерній. 41392.—Уставъ компаніи Онежскаго лѣснаго торга. 41420.—Объявленіе Миллеровскаго лѣсопромышленнаго товарищества несостоявшимся. 41469 *а*.

Т. XL (1865). Воспрещеніе строить купеческія суда изъ казеннаго лѣса, принадлежащаго Пермской пристани, въ Пермской губерніи. 41697.—Порядокъ отпуска лѣса за границу изъ дачъ Устьсысольскаго и Яренскаго уѣздовъ, Вологодской губерніи. 41893.—О крестьянскихъ фруктовыхъ садахъ въ помѣщичьихъ лѣсахъ Юго-Западнаго края. 41981.—Сосредоточеніе въ Лѣсномъ Департаментѣ Министерства Государственныхъ Имуществъ статистическихъ свѣдѣній о лѣсахъ и лѣсномъ хозяйствѣ всѣхъ губерній. 42667.

Т. XLI (1866). Продолженіе срока дѣйствія Высочайше утвержденныхъ, 11 Мая 1860 года, правилъ продажи лѣса изъ казенныхъ дачъ. 43263.—Порядокъ пользованія лѣсомъ въ монастырскихъ участкахъ. 43289.—Продолженіе срока безтарифнаго отпуска лѣса поморамъ Архангельской губерніи для торговли съ Норвегіею. 43575.—Замѣна отпуска для государственныхъ конскихъ заводовъ лѣса денежнымъ ассигнованіемъ. 43774.—Измѣненіе и дополненіе статьи 1473 устава лѣснаго о продажѣ секвестрованнаго лѣса. 43913.—Временныя правила для производства дѣлъ по нарушеніямъ узаконеній о лѣсахъ, состоящихъ въ вѣдомствѣ лѣснаго и горнаго управленій. 44020.

Т. XLII (1867). Продолженіе еще на три года дѣйствія временныхъ правилъ о попенныхъ и посаженныхъ деньгахъ за право пользованія лѣсомъ въ Тобольской и Томской губерніяхъ. 44242.—Порядокъ передачи въ удѣльное вѣдомство лѣсныхъ участковъ изъ дачъ общаго владѣнія казны и удѣла. 44243.—Измѣненіе нѣкоторыхъ постановленій, относящихся до заготовленія лѣсовъ, употребляемыхъ на артиллерійскія подѣлки. 44274.—Невключеніе въ составъ прибрежной береговой полосы, подлежащей отчужденію изъ частнаго владѣнія, по случаю введенія вольнаго лова въ Каспійскомъ морѣ, земли, на коей произрастаетъ цѣнный лѣсъ. 44430.—Мѣры къ охраненію частныхъ лѣсовъ. 44587.—Распространеніе на прибалтійскія губерніи общихъ законовъ о взысканіяхъ и наказаніяхъ за нарушеніе уставовъ о казенныхъ лѣсахъ и отмѣна нѣкоторыхъ статей лѣснаго устава. 44614.—Отмѣна косвенныхъ сборовъ и гербовыхъ пошлинъ по лѣсной части. 44807.—Примѣненіе Всемилостивѣйшаго манифеста 28 Октября 1866 года къ дѣламъ о лѣсопотребленіяхъ. 44976.—Продленіе еще на три года свободной торговли лѣснымъ товаромъ по теченіямъ рѣкъ

Дѣстра и Прута. 44996.—Безденежный въ теченіе пяти лѣтъ отпускъ Кореламъ дровянаго лѣса, для домашнихъ надобностей и для выдѣлки желѣза, а также для добыванія осмола изъ пней и корней. 45073. — Введеніе въ войскѣ Донскомъ вольнонаемной лѣсной стражи для охраненія войсковыхъ лѣсовъ. 45244.

Т. XLIII (1868). Безденежный отпускъ лѣса поселенцамъ Мурманскаго берега. 45396. — Дозволеніе лицамъ, служащимъ по сельскимъ выборамъ, участвовать въ торгахъ при продажѣ казеннаго лѣса въ мѣстахъ ихъ служенія. 45463.—Продолженіе срока дѣйствія Высочайше утвержденныхъ, 11 Мая 1860 года, правилъ о продажѣ лѣсныхъ матеріаловъ изъ дачъ вѣдомства Государственныхъ Имуществъ. 45887. — Предоставленіе Министру Государственныхъ Имуществъ права опредѣлять величину лѣснаго налога по губерніямъ: Архангельской, Вологодской, Олонецкой и Пермской въ размѣрѣ и менѣе ¼ таксы и вовсе освобождать отъ онаго крестьянъ, въ исключительныхъ случаяхъ, по крайней бѣдности, не болѣе одногодичнаго, каждый разъ, смѣтнаго исчисленія. 45923.—Расширеніе предѣловъ власти мировыхъ посредниковъ по разбору дѣлъ о порубкахъ во владѣльческихъ лѣсахъ. 46032.—Предоставленіе Министру Государственныхъ Имуществъ права, впредь до составленія общихъ правилъ объ охотѣ, разрѣшать производство охоты въ казенныхъ лѣсахъ за плату, опредѣляемую по соображеніи съ мѣстными условіями. 46179.—Разрѣшеніе крестьянамъ производить рубку лѣса на домашнія надобности, въ отводимыхъ для сей цѣли участкахъ, въ весеннее и лѣтнее время. 46305. — Введеніе въ составъ Гомельскаго заповѣднаго имѣнія князей Варшавскихъ графовъ Паскевичей Эриванскихъ лѣсной дачи Щекотовской Рощи. 46389.—Отдаленіе срока для представленія на ревизію лѣсорубочныхъ книгъ по нѣкоторымъ губерніямъ до 1 Іюля. 46596.

Т. XLIV (1869). Порядокъ выдачи билетовъ лѣсопромышленникамъ на сплавъ лѣснаго матеріала изъ пристаней станицъ Качалинской и Трехъ-Островянской земли войска Донскаго. 46876.—Правила объ отпускѣ лѣсныхъ матеріаловъ изъ дачъ вѣдомства Министерства Государственныхъ Имуществъ. 47084.—Положеніе о лѣсной стражѣ въ казенныхъ лѣсахъ. 47188.—Отмѣна натуральныхъ лѣсныхъ повинностей бывшихъ государственныхъ крестьянъ по устройству казенныхъ лѣсовъ. 47207.—Прекращеніе безденежныхъ отпусковъ лѣса изъ казенныхъ дачъ. 47208. — Отмѣна бракованія при Рижскомъ портѣ корабельнаго лѣса и замѣна обязательнаго бракованія при семъ портѣ масла, ворвани, сала и поташа, бракованіемъ добровольнымъ, по взаимному соглашенію продавцовъ и покупателей. 47358. — Обложеніе земскими сборами лѣсовъ въ Олонецкой губерніи. 47519.—Порядокъ примѣненія Высочайше утвержденнаго, 9 Іюня 1869 года, мнѣнія Государственнаго Совѣта, объ отмѣнѣ обязательныхъ, для бывшихъ государственныхъ крестьянъ, натуральныхъ повинностей по устройству казенныхъ лѣсовъ. 47587.

Т. XLV (1870). Дополненіе постановленій относительно доставки къ мѣсту работъ лѣсныхъ матеріаловъ, отпускаемыхъ на дорожныя сооруженія. 48154.—Предоставленіе нѣкоторыхъ льготъ жителямъ и лѣсопромышленникамъ Сѣвернаго края. 48458.—Разрѣшеніе собиранія безплатно мха и лишаевъ въ казенныхъ лѣсахъ. 48776.—Отмѣна статей лѣснаго устава, несогласныхъ съ Высочайше утвержденными, 13 Мая 1869 года, правилами объ отпускѣ лѣсныхъ матеріаловъ изъ дачъ Министерства Государственныхъ Имуществъ. 48847.

Т. XLVI (1871). Порядокъ составленія плановъ лѣснаго хозяйства въ поіезуитскихъ имѣніяхъ. 49415.—Безденежный отпускъ лѣса Самоѣдамъ, Архангельской губерніи, на домообзаведеніе и домашнія надобности. 49560. — Отмѣна обязательнаго отпуска казеннаго лѣса на разнаго рода военныя надобности. 49575.—Порядокъ исчисленія стоимости самовольно порубленнаго или похищеннаго лѣса. 50212. — Льготный отпускъ лѣса обывателямъ Пинеги и Мезени. 50302.

Т. XLVII (1872). Производство отпуска древесныхъ саженцевъ изъ казенныхъ дачъ для лѣсоразведенія и для обсадки площадей и домовъ въ городахъ и селеніяхъ. 50733.—Правила тушенія пожаровъ въ казенныхъ лѣсахъ. 50859.—Употребленіе въ губерніяхъ Тобольской и Томской, для лѣсорубочныхъ билетовъ, бланковъ, установленныхъ для губерній Европейской Россіи. 50908.

Т. XLVIII (1873). Разрѣшеніе дѣлать просѣки въ казенныхъ лѣсахъ при производствѣ изысканій для устройства сухопутныхъ и водяныхъ сообщеній. 52012.—Мѣры къ облегченію крестьянамъ Архангельской губерніи разчистокъ въ казенныхъ лѣсахъ. 52014. — Обложеніе земскимъ сборомъ казенныхъ и удѣльныхъ лѣсовъ на мѣстныя земскія повинности и на содержаніе мировыхъ по крестьянскимъ дѣламъ учрежденій. 52365. — Пріостановленіе рубки лѣсовъ въ имѣніяхъ заграничныхъ монастырей въ Бессарабской области. 52629.

Т. XLIX (1874). Распространеніе на Курляндскую губернію закона 15 Мая 1867 года объ охраненіи частныхъ лѣсовъ. 53256. — Отмѣна въ прибалтійскихъ губерніяхъ безденежнаго отпуска лѣса изъ казенныхъ дачъ для общественныхъ надобностей. 53440. — Назначеніе коммиссіи для пересмотра размѣра отпусковъ лѣса по сервитутнымъ правамъ изъ казенныхъ дачъ Курляндской губерніи. 53567.—Увеличеніе состава вольнонаемной стражи во всѣхъ лѣсахъ войска Донскаго 53810. — О поценныхъ и посаженныхъ деньгахъ за право пользованія лѣсомъ въ Тобольской и Томской губерніяхъ. 53972.

Т. L (1875). Отвѣтственность лѣсопромышленниковъ Архангельской и Вологодской губерній за рубку лѣса въ неотведенныхъ участкахъ. 54303. — Распространеніе на Эстляндскую губернію закона 15 Мая 1867 года касательно охраненія лѣсовъ, принадлежащихъ частнымъ лицамъ и обществамъ. 54557. — Порядокъ дѣйствій управленій государственныхъ имуществъ, о разсчетахъ ихъ съ лицами или обществами, производящими изысканія и объ уборкѣ ими послѣдними порубленныхъ матеріаловъ въ казенныхъ дачахъ, при производствѣ изысканій для устройства сухопутныхъ и водяныхъ сообщеній. 54878. — О лѣсной стражѣ при войсковыхъ лѣсахъ Оренбургскаго казачьяго войска. 54961. — Мѣры для приведенія въ извѣстность и описанія казенныхъ лѣсовъ въ Кубанской и Терской областяхъ. 55217.—Распространеніе правилъ 21 Апрѣля 1863 года, о поценныхъ и посаженныхъ деньгахъ за право пользованія лѣсомъ въ Тобольской и Томской губерніяхъ, на казенные лѣса Акмолинской и Семипалатинской областей. 55326. — Распространеніе на Лифляндскую губернію закона 15 Мая 1867 года, относительно мѣръ къ охраненію лѣсовъ. 55360.—Правила о порядкѣ пользованія лѣсами, обремененными крестьянскими сервитутами въ губерніяхъ Царства Польскаго. 55435.

Т. LI (1876). Установленіе премій за труды и успѣхи по лѣсоразведенію и устройству лѣсовъ. 55486. — О лѣсоразведеніи въ области войска Донскаго. 55844.—О продленіи срока производства свободной торговли лѣснымъ матеріаломъ по теченію рѣкъ Дѣстра и Прута. 56108. — О передачѣ лѣсовъ, при казенныхъ горныхъ заводахъ состоящихъ, въ общее лѣсное управленіе. 56299.—Высочайше утвержденныя временныя правила о сбереженіи лѣсовъ въ уѣздахъ Симферопольскомъ, Ялтинскомъ и Ѳеодосійскомъ, Таврической губерніи. 56323. — О распространеніи на частные горные заводы въ Закавказскомъ краѣ закона о порядкѣ снабженія лѣсами, дѣйствующаго въ отношеніи горныхъ заводовъ хребта Уральскаго. 56598.

Т. LII (1877). О мѣрахъ къ сбереженію станичныхъ лѣсовъ въ области войска Донскаго. 56990. — О предоставленіи жителямъ города Пинеги права пользоваться въ теченіе 5-ти лѣтъ лѣсными матеріалами на обстройку домовъ и усадьбъ. 57780.

Т. LIII (1878). О лѣсномъ надѣлѣ, подлежащемъ отводу населенію Кнауфскаго, Суксунскаго и Мосоловскаго горныхъ округовъ. 58176.

ЛѢСА КОРАБЕЛЬНЫЕ.

Т. I (1825—1827). Открытіе комитета для обнаруженія противузаконныхъ поступковъ по заготовленію лѣсовъ для кораблестроенія и употребленія лашмановъ въ работы. 658.

Т. II (1827). Учрежденіе и штатъ особеннаго коммисіонерства въ Шуджѣ для заготовленія лиственичныхъ корабельныхъ лѣсовъ и доставленія оныхъ изъ Олонецкой губерніи въ С.-Петербургскую, образъ его дѣйствія и распорядокъ сей операціи. 1127. — О судѣ и наказаніи за самовольныя порубки въ корабельныхъ рощахъ. 1304. — О столовыхъ и порціонныхъ деньгахъ чинамъ Шуджскаго коммисіонерства; о заготовленіи лиственичныхъ лѣсовъ. 1447.

Т. III (1828). О причисленіи Департамента Корабельныхъ Лѣсовъ къ составу Морскаго Министерства. 1895, *пп. 5. 13.* — О закрытіи комитета, учрежденнаго для изслѣдованія злоупотребленій въ поставкѣ лѣсовъ для кораблестроенія. 1984. — Положеніе объ управленіи корабельными лѣсами и о Балтійскомъ округѣ корабельныхъ лѣсовъ. 2475.

Т. V (1830). Запрещеніе отпускать на частное судостроеніе корабельный лѣсъ. 3185, *п. 10.*

Т. VI (1831). Объ открытіи правленія Балтійскаго округа корабельныхъ лѣсовъ. 4288. — О наборѣ изъ лашмановъ показателей и непремѣнныхъ сторожей при рощахъ корабельныхъ лѣсовъ. 4677, *§ 10, п. 6.*

Т. VIII (1833). Облегчительные способы ревизіи суммъ, употребленныхъ на перевозку корабельныхъ лѣсовъ. 5814 а.—О замѣщеніи по спискамъ корпуса корабельныхъ инженеровъ сверхъ комплекта командируемыхъ изъ сего корпуса офицеровъ, для исправленія должностей совѣтниковъ въ правленіяхъ округовъ корабельныхъ лѣсовъ. 5954.

Т. IX (1834). О сформированіи рабочаго экипажа для очистки корабельныхъ рощъ. 7127. — Учрежденіе въ Нижегородской и Олонецкой губерніяхъ, для сбереженія корабельныхъ лѣсовъ, лѣсничествъ. 7263.

Т. X (1835). Порядокъ утвержденія приговоровъ о порубщикахъ корабельныхъ лѣсовъ, если по оными дворянинъ или чиновникъ приговаривается къ лишенію дворянскаго достоинства и къ ограниченію правъ состоянія. 8186.

Т. XI (1836). Правила наряда казенныхъ и заводскихъ крестьянъ въ работы по корабельнымъ рощамъ морскаго вѣдомства. 8805.— Подчиненіе непосредственному начальству флота генералъ-интенданта Департамента Корабельныхъ Лѣсовъ со всѣми находящимися въ вѣдѣніи его частями. 8836. — Предоставленіе правленіямъ округовъ корабельныхъ лѣсовъ разсмотрѣнія рѣшеній уѣздныхъ судовъ и уголовныхъ палатъ по дѣламъ о порубкѣ лѣсовъ въ корабельныхъ рощахъ. 9593.

Т. XIII (1838). Содержаніе по вѣдомству Департамента Корабельныхъ Лѣсовъ, сверхштатныхъ землемѣровъ и практикантовъ. 9860 а. — Временный штатъ межевой роты топографовъ корабельныхъ лѣсовъ. 11176. — О мѣрахъ къ прекращенію опустошенія корабельныхъ рощъ въ губерніяхъ, Низовый округъ корабельныхъ лѣсовъ составляющихъ. 11890.

Т. XV (1840). Довольствіе порціонными и квартирными деньгами чиновъ, находящихся при выдѣлѣ и пріискѣ корабельныхъ рощъ въ Сѣверномъ округѣ. 13650.

Т. XXI (1846). Передача въ морское вѣдомство 23-хъ лѣсныхъ дачъ и двухъ участковъ въ Олонецкой губерніи, избранныхъ симъ вѣдомствомъ для усвоенія флоту. 20292.— Положеніе межевой роты топографовъ корабельныхъ лѣсовъ. 20366.

См. Лѣса.

ЛѢСНАЯ АКАДЕМІЯ.

Т. XXXVII (1862). Преобразованіе лѣснаго института въ лѣсную академію. 38970.

Т. XXXVIII (1863). Открытіе сей академіи. 39597. — Въ замѣнъ положенныхъ въ лѣсномъ и Горыгорецкомъ институтахъ 15-ти кавказскихъ казенныхъ воспитанниковъ имѣть ихъ такое же число въ лѣсной академіи. 40015. — Временныя правила для управленія лѣсною академіею. 40057.

Т. XXXIX (1864). Посылка отъ войска Донскаго въ лѣсную академію неограниченнаго числа пансіонеровъ. 41578.

Т. XLI (1866). Закрытіе сей академіи, помѣщавшейся въ зданіяхъ бывшаго лѣснаго института. 42644 а.—*См.* Академіи.

ЛѢСНОЕ УПРАВЛЕНІЕ, ЛѢСНЫЕ ЧИНЫ И ЛѢСНАЯ СТРАЖА.

Т. I (1825—1827). Образъ дѣйствія лѣснаго управленія по просьбамъ казенныхъ крестьянъ о дозволеніи разчистки отданныхъ имъ въ надѣлъ лѣсовъ. 73. — Форма и цвѣтъ панталонъ для чиновъ лѣснаго вѣдомства. 157. — Положеніе о новомъ устройствѣ управленія лѣсной части по губерніямъ: С.-Петербургской, Олонецкой, Псковской и Казанской. 415. — Отдѣленіе Черкасскихъ лѣсовъ въ Кіевской губерніи, отведенныхъ на надобности военныхъ поселеній, изъ вѣдомства общаго лѣснаго начальства; устройство ихъ управленія, и учрежденія для сего особаго комитета. 434. — Образованіе управленія Черкасскихъ лѣсовъ. 463, *п. I.* Устройство лѣсной при оныхъ стражи. *Гл. III.* Отвѣтственность чиновъ по лѣсному управленію. *Гл. XVII.*—Мѣра участія лѣсныхъ чиновниковъ въ разбирательствѣ дѣлъ о размежеваніи лѣсовъ общественнаго владѣнія казенныхъ поселянъ и помѣщиковъ. 767.

Т. II (1827). О непроизводствѣ лѣснымъ чиновникамъ слѣдствій, о пожарахъ и самовольныхъ порубкахъ въ казенныхъ лѣсахъ, безъ членовъ земской полиціи. 995. — О приведеніи положенія и штатовъ 1826 года, о лѣсномъ управленіи, въ повсемѣстное дѣйствіе. 1467.

Т. III (1828). О непредставленіи на заключеніе Министра Финансовъ дѣлъ о лѣсныхъ чиновникахъ, преданныхъ суду за упущеніе должности. 1840, а.—Объ управленіи лѣсовъ, принадлежащихъ Колывано-Воскресенскимъ горнымъ заводамъ. 1960, *учр. о управл. сихъ заводовъ, §§ 142—162, 511.* — Объ опредѣленіи одного помощника при форстмейстерѣ Бессарабской области. 2214. — О предоставленіи Министру Финансовъ права опредѣлять въ оберъ-форстмейстеры по Бѣлостокской области и Курляндской губерніи, не испрашивая на то Высочайшаго утвержденія. 2256. — Бессарабскому Генералъ-Губернатору испрашивать разрѣшенія по лѣсной части чрезъ Министра Финансовъ. 2351. — Положеніе объ управленіи корабельными лѣсами и о Балтійскомъ округѣ корабельныхъ лѣсовъ. 2475.

Т. IV (1829). Отзывы на рѣшенія уѣздныхъ судовъ по лѣснымъ порубкамъ и истребленіямъ лѣсовъ дѣлаетъ лѣсное отдѣленіе казенной палаты, а на рѣшенія уголовныхъ палатъ казенныя палаты. 2985. — Объ открытіи Департамента Корабельныхъ Лѣсовъ, при Морскомъ Министерствѣ учрежденнаго. 3298.

Т. V (1830). Обязанность мѣстнаго лѣснаго начальства при отводѣ казенныхъ лѣсовъ для строенія торговыхъ судовъ. 3185, *§ 8, 9.* — О выдачѣ лѣснымъ чиновникамъ Олонецкой губерніи открытыхъ паспортовъ на взиманіе обывательскихъ подводъ. 3516. — Объ уничтоженіи билетовъ форстмейстерамъ на вырубку лѣса выдаваемыхъ, по коимъ рубка уже кончена. 4095. — О прибавочныхъ выдачахъ чинамъ лѣснаго вѣдомства. 4096.

Т. VI (1831). Дозволеніе опредѣлять лѣсными надзирателями и объѣздчиками нижнихъ чиновъ изъ внутренней стражи съ нѣкоторыми недостатками. 4282, *пп. 2, 3,* — Объ открытіи правленія Балтійскаго округа корабельныхъ лѣсовъ. 4288. — Воспрещеніе форстерамъ и унтеръ-форстерамъ Курляндской губерніи производить винокуреніе, пивовареніе и продажу пива и вина. 4131. — О власти Морскаго Министра назначать находящимся при Низовомъ, Сѣверномъ и Балтійскомъ округахъ корабельныхъ лѣсовъ коммисіоне-

рамъ и ихъ помощникамъ, столовыя, а нижнимъ чинамъ кормовыя деньги безъ представленія Комитету Министровъ. 4546. — Объ устройствѣ лѣсной части въ Бессарабской области. 4690. — О предметахъ лѣснаго отдѣленія казенной палаты по управленію казенными лѣсами. 4833, *§ 28*. — О неупустительномъ наблюденіи лѣсными чиновникамъ, дабы отпускаемый поселянамъ, на устройство и починку дорогъ, мостовъ и гатей, лѣсъ не былъ обращаемъ ни на какое другое употребленіе. 4866, *п. 3*.

Т. VII (1832). Обязанность окружныхъ лѣсничихъ представлять въ казенныя палаты книги о выданныхъ билетахъ на вырубку лѣсовъ изъ казенныхъ дачъ съ первою послѣ 1 Марта почтою. 5113. — Объ опредѣленіи Пермской губерніи въ Чердынскій уѣздъ особаго чиновника и стражи для сбереженія лиственничныхъ корабельныхъ лѣсовъ. 5203. — Казеннымъ палатамъ въ опредѣленіи количества взысканія съ лѣсныхъ чиновниковъ за продержаніе казенныхъ суммъ лѣснаго дохода руководствоваться указомъ 27 Августа 1808 г. 5477.—Объ учрежденіи школы при лѣсномъ институтѣ для приготовленія межевщиковъ, способныхъ къ размежеванію казенныхъ лѣсовъ. 5486.—О дозволеніи требовать людей въ лѣсную стражу изъ военнаго вѣдомства. 5644, *XIII*.—О преобразованіи управленія лѣсною частію въ Бѣлостокской области. 5868.—Положеніе о постоянной лѣсной стражѣ по вѣдомству Министерства Финансовъ. 5869.

Т. VIII (1833). Ферстерамъ Курляндской губерніи поступающія къ нимъ суммы лѣсныхъ доходовъ отсылать немедленно въ уѣздныя казначейства. 5938.

Т. IX (1834). О вооруженіи стражи, назначенной для охраненія корабельныхъ лѣсовъ въ Олонецкой губерніи тесаками и карабинами. 7592.—Положеніе о Лисинскомъ учебномъ лѣсничествѣ. 7627.

Т. X (1835). Распространеніе на лѣсную стражу постановленій о наградѣ за поимку бѣглыхъ. 8648.—Учрежденіе постоянной лѣсной стражи въ трехъ лѣсныхъ дачахъ Кіевской губерніи. 8723.

Т. XII (1837). Временный штатъ контрольной части Департамента Корабельныхъ Лѣсовъ морскаго интендантства. 10103. — Опредѣленіе на казенные винокуренные заводы по одному лѣсничему, знающему землемѣрскую часть. 10294.—Положеніе объ устройствѣ лѣснаго и межеваго института и образцовой роты лѣсной стражи. 10431.—Введеніе въ штатное положеніе девяти кордонныхъ смотрителей за войсковыми лѣсами. 10486.—Учрежденіе при лѣсахъ Астраханской губерніи постоянной лѣсной стражи. 10495.

Т. XIII (1838). Для управленія лѣсами въ губерніяхъ учреждается въ палатѣ государственныхъ имуществъ лѣсное отдѣленіе; составъ сего отдѣленія и о составленіи лѣсной стражи изъ казенныхъ крестьянъ. 11189, *часть I, статьи 1, 7, 9, 11 — 15, 17, 19 — 21, 24, 27, 29*; ближайшее наблюденіе въ округѣ за благоустройствомъ лѣсовъ поручается окружному начальнику, которому подчиняется окружный лѣсничій съ чиновниками и лѣсною стражею. *Ч. I, ст. 3; ч. II, ст. 10, 11, 90—92, 502*; губернскій и ученый лѣсничіе присутствуютъ въ общемъ присутствіи палаты государственныхъ имуществъ. *Ст. 30, 522, 615*. Предметы лѣснаго отдѣленія и правила для управленія лѣсами. *Ст. 59—71, 116—119, 121, 217, 221, 392—485*. О дѣлахъ по части управленія лѣсами, вносимыхъ въ общее присутствіе палаты. *Ст. 84, пп. 57—73*. Обязанности губернскаго и ученаго лѣсничихъ. *Ст. 517, 521, 524, 615*. Составъ лѣснаго окружнаго управленія. *Ч. II, ст. 10—13, 20, 22, 24, 28, 31*. Обязанности окружнаго начальника по управленію казенными лѣсами. *Ст. 59—71, 99, 101, 103, 104, 122, 179, 181, 219, 239, 244, 245, 403 — 481*. Обязанности и отвѣтственность окружнаго лѣсничаго и чиновъ ему подвѣдомственныхъ. *Ст. 453, 485 — 492, 501, 525, 526, 532*. Обязанности волостнаго правленія по управленію общественными лѣсами. *Ст. 51, 314 — 319*. Для охраненія казенныхъ лѣсовъ назначаются въ селеніяхъ полѣсовщики; они и пожарные старосты къ общественнымъ лѣснымъ дачамъ избираются сельскимъ сходомъ. *Ч. III, ст. 120, пп. 6, 7; ч. IV, ст. 45, 80 — 84*. Предметы сельскаго схода въ казенныхъ селеніяхъ по управленію лѣсами. *Ч. IV, ст. 20 пп. 10, 11*. Обязанности сельскихъ старшины и старосты по части завѣдыванія общественными лѣсами. *Ст. 178, 179, 296—306*.—О награжденіи нижнихъ чиновъ лѣсной стражи, за выслугу положенныхъ лѣтъ, знакомъ отличія св. Анны. 11621.—Объ опредѣленіи въ штатъ лѣснаго управленія уволенныхъ отъ военной службы чиновниковъ. 11708. — Отпускъ для лѣсной стражи округовъ пахотныхъ солдатъ Витебской и Могилевской губерній карабиновъ и ежегодно пороху и свинцу. 11848.—О награжденіи нашивками на лѣвомъ рукавѣ мундира нижнихъ чиновъ, назначаемыхъ въ лѣсную стражу. 11851.

Т. XIV (1839). Приглашеніе студентовъ, окончившихъ университетскій курсъ, ко вступленію въ службу по лѣсной части. 11928. — Положеніе о корпусѣ лѣсничихъ. 11978. — Комплектованіе лѣсной стражи нижними чинами, въ безсрочномъ отпуску находящимися. 11993.—Причисленіе по арміи генераловъ, переводимыхъ въ корпусъ лѣсничихъ. 12046.—О сравненіи дежурства корпуса лѣсничихъ, въ отношеніи опредѣленія на службу молодыхъ людей, съ губернскими присутственными мѣстами. 12289.—Обмундированіе и снаряженіе для нижнихъ чиновъ лѣсной стражи. 12443.—Выдача чиновникамъ лѣснаго штата разъѣздныхъ денегъ. 12701.

Т. XV (1840). Невозвращеніе отставнымъ нижнимъ чинамъ, состоящимъ въ лѣсной стражѣ, сыновей ихъ, находящихся уже на дѣйствительной службѣ. 13131.—Для охраненія лѣсовъ военнаго поселенія Кіевской и Подольской губерній учреждается лѣсная стража. 13214, *отд. VII*. — Дозволеніе руководствоваться прежними постановленіями въ отношеніи наградъ гражданскихъ лѣсныхъ чиновниковъ. 13416.

Т. XVI (1841). О предметахъ и обязанностяхъ окружныхъ лѣсничихъ въ Закавказскомъ краѣ. 14157, *§§ 55, 80*.—До образованія лѣсной стражи, палата назначаетъ достаточное количество объѣздчиковъ. *§ 56*.—Упраздненіе Курляндскаго оберъ-форстамта. 14643, *ч. I, ст. 57, примѣч.* Для управленія лѣсами въ остзейскихъ губерніяхъ учреждаются при палатахъ государственныхъ имуществъ лѣсныя отдѣленія. *Ч. I. ст. 5, 7, 9*. Предметы лѣснаго отдѣленія. *Ст. 57—67, 389—473*. Обязанности губернскаго и ученаго лѣсничаго. *Ст. 503 — 510*. Составъ лѣснаго окружнаго управленія. *Ч. II, ст. 1, 2, 5, 7, 8, примѣч.; 9, 10, 13, 16, 18*. Предметы дѣйствія окружныхъ лѣсничихъ. *Ст. 53—64*. Подчиненность окружныхъ лѣсничихъ и сношенія съ разными мѣстами и лицами. *Ст. 78, 82—87*. Обязанности окружнаго лѣсничаго. *Ст. 287—382*. Предѣлы и существо власти окружнаго лѣсничаго. *Ст. 387, 388, 390 — 395*. О дѣлахъ по лѣсному управленію, вносимыхъ въ общее присутствіе. *Ст. 80, пп. 43 — 62*. Обязанности палаты по управленію лѣсами. *Ст. 390—473*. Разграниченіе власти между лѣсничими и земскою, мызною и мірскою полиціями. *Ст. 396, 397*. Отчетность окружныхъ лѣсничихъ. *Ст. 400—402*. Отвѣтственность. *Ст. 403—410*. Учрежденіе лѣсной стражи въ остзейскихъ губерніяхъ. *Ч. I, ст. 450—452, 456; ч. II, ст. 350, 351*. Лѣсная стража въ Курляндской губерніи остается на существующемъ нынѣ основаніи. *Шт., п. 6*.—Закрытіе Курляндскаго оберъ-форстамта. 14698.—Продолженіе дѣйствія положенія о корпусѣ лѣсничихъ до 1843 г. 14714. — Объ отпускѣ учрежденной для присмотра за лѣсами Грузинскаго имѣнія Новгородскаго графа Аракчеева кадетскаго корпуса лѣсной стражѣ карабиновъ и боевыхъ патроновъ. 15119.

Т. XVII (1842). Воспрещеніе требовать въ лѣсную стражу нижнихъ чиновъ изъ военнаго вѣдомства. 15514.—Опредѣленіе въ должности лѣсничихъ и подлѣсничихъ офицеровъ отъ прапорщика до штабсъ-капитана включительно. 15728.

Т. XVIII (1843). Положеніе о соединеніи Министерства Государственныхъ Иму-

ществъ по лѣсной части въ одно управленіе. 16461.—Замѣщеніе вакансій лѣсныхъ чиновниковъ въ округахъ пахотныхъ солдатъ изъ числа воспитывавшихся въ С.-Петербургскомъ форстъ-институтѣ. 16500. — Порученіе Товарищу Министра Государственныхъ Имуществъ имѣть наблюденіе за Лѣснымъ Департаментомъ. 16544.—Обращеніе въ лѣсное вѣдомство кантонистовъ, дѣтей лѣсной стражи и объѣздчиковъ 16552. — О преміяхъ лѣснымъ чиновникамъ. 16695.—Распространеніе на офицеровъ корпуса лѣсничихъ постановленій о корпусѣ горныхъ инженеровъ. 17369.

Т. XIX (1844). Награжденіе похвальными листами и медалями нижнихъ чиновъ лѣсной стражи. 17374.—Передача Лисинскаго учебнаго лѣсничества въ вѣдѣніе Лѣснаго Департамента. 17838.—Производство квартирныхъ денегъ чиновникамъ правленія Балтійскаго округа корабельныхъ лѣсовъ. 18387.

Т. XX (1845). О вспомогательномъ капиталѣ для постоянной лѣсной стражи. 18628.—Преобразованіе лѣснаго управленія въ губерніяхъ. 18882.

Т. XXI (1846). Приведеніе въ исполненіе приговоровъ лѣснаго аудиторіата съ утвержденія инспектора корпуса лѣсничихъ. 19591.—Производство жалованья исправляющимъ должность младшихъ лѣсничихъ въ округахъ пахотныхъ солдатъ. 19632. — О суммѣ на удовлетвореніе заработною платою кондукторовъ и на улучшеніе пищи нижнимъ чинамъ перваго лѣснаго округа пахотныхъ солдатъ. 19675. — Составленіе по корпусу лѣсничихъ особаго наградnаго капитала. 19688. — Образованіе военно-лѣсной стражи при казенныхъ лѣсахъ. 19725.—Отнесеніе къ класамъ должностей лѣсничихъ Теллермановскаго лѣсничества. 19885. — Отпускъ порціонныхъ денегъ нижнимъ чинамъ лѣсной стражи 3 лѣснаго округа. 20546.—Опредѣленіе въ должности ферстеровъ и унтеръ-ферстеровъ въ Курляндской губерніи офицеровъ, спеціально приготовленныхъ по лѣсной части. 20708. — Назначеніе въ Починковскій конноза водскій округъ и Хрѣновскую волость лѣсничихъ. 20739.

Т. XXII (1847). Положеніе о лѣсной стражѣ въ округахъ пахотныхъ солдатъ Новгородской, Витебской и Могилевской губерній. 21152.

Т. XXIII (1848). Отводъ лѣсничимъ земельныхъ участковъ. 21867. — Въ корпусѣ лѣсничихъ не имѣть маіоровъ. 21901. — Распространеніе на постоянную лѣсную стражу вѣдомства государственнаго коннозаводства 115 и 116 ст. лѣснаго устава. 22030.—Отпускъ лѣсной стражѣ Кіевской и Подольской губерній карабиновъ, пороху и свинцу. 22034.

Т. XXIV (1849). Изъятіе изъ лѣснаго управленія заводскихъ и фабричныхъ лѣсовъ. 22923.—Дозволеніе принимать въ военно-лѣсные сторожа малороссійскихъ казаковъ. 23123. —Преобразованіе лѣсной стражи въ Гродненской губерніи. 23623. — Распространеніе на офицеровъ корпуса лѣсничихъ правилъ, существующихъ по военному вѣдомству о увольненіи въ отпускъ генераловъ, штабъ и оберъ-офицеровъ и о вступленіи ихъ въ бракъ. 23781.

Т. XXV (1850). Назначеніе для присмотра за войсковыми лѣсами Оренбургскаго казачьяго войска въ лѣсную стражу перечисленныхъ на внутреннюю службу урядниковъ и казаковъ изъ другихъ округовъ сего войска. 24047.—Перенесеніе находящейся въ Олонецкой губерніи Сермакской лѣсной заставы на вновь избранное мѣсто и наименованіе оной Свирскою. 24125.

Т. XXVI (1851). Отдача нерадивыхъ и дурнаго поведенія волостныхъ и сельскихъ писарей въ лѣсную стражу. 24810.—Положеніе о комплектованіи стрѣлковыхъ баталіоновъ кантонистами лѣсной стражи и комплектованіе сей послѣдней нижними чинами стрѣлковыхъ баталіоновъ. 25102.—Распоряженіе со стороны военнаго начальства и Министерства Государственныхъ Имуществъ о передачѣ нижнихъ чиновъ изъ стрѣлковыхъ баталіоновъ въ лѣсную стражу. *Тамъ же, § 1—9.*—Распредѣленіе и водореніе стрѣлковъ лѣсной стражи. *Тамъ же, §§ 10 и 11.*—Обязанности стрѣлковъ. *Тамъ же, §§ 12—15, и особ. вып., §§ 1—102.* —Права и преимущества и награды стрѣлковъ. *Тамъ же, §§ 16—27.*—Надзоръ со стороны лѣснаго начальства. *Тамъ же, § 28.*—Обмундированіе, вооруженіе и содержаніе стрѣлковъ. *Тамъ же, §§ 29 и 30.*—Производство жалованья изъ суммъ военнаго поселенія состоящимъ по кавалеріи штабъ и оберъ-офицерамъ, исправляющимъ вакантныя и штатныя лѣсныя должности. 25378

Т. XXVII (1852). Открытіе Свирской лѣсной заставы. 26254. — Взысканіе съ лѣсныхъ чиновниковъ Курляндской губерніи штрафа за несвоевременное представленіе шнуровыхъ билетныхъ книгъ и билетовъ на вырубку лѣса. 26318.

Т. XXVIII (1853). Снабженіе одеждою кантонистовъ, при отправленіи изъ лѣсной стражи въ стрѣлковые баталіоны. 26910.—Присоединеніе лѣснаго отдѣленія Императорскаго вольно-экономическаго общества къ отдѣленію сельскаго домоводства и опытнаго земледѣлія. 27092.—Назначеніе разряда по пенсіи архиваріусу въ правленіяхъ округовъ корабельныхъ лѣсовъ. 27177.—Порядокъ опредѣленія оберъ-офицеровъ войскъ въ корпусъ лѣсничихъ. 27203.—Вытребованіе семействъ къ стрѣлкамъ лѣсной стражи. 27494. — Преобразованіе Архангельской лѣсной заставы и открытіе лѣсной заставы въ селеніи Соломбалѣ. 27552.—Добавленіе некомплекта резервнаго стрѣлковаго баталіона, въ военное время, стрѣлками лѣсной стражи. 27583, *ст. 3.*—Срокъ обязанной службы питомцевъ воспитательныхъ домовъ, назначаемыхъ въ лѣсные егеря и лѣсную стражу. 27702, *ст. VII и IX.* — Назначеніе разряда по пенсіи чиновнику и присмотра за тамбовскими корабельными рощами. 27790. — Правила для присоединенія управленія корабельными лѣсами къ Министерству Государственныхъ Имуществъ. 27804.

Т. XXIX (1854). Регулированіе земельныхъ участковъ лѣсныхъ чиновниковъ Курляндской губерніи. 27886, *ст. 210—224.*— Порученіе Товарищу Министра Государственныхъ Имуществъ завѣдыванія Департаментами: Лѣснымъ и Корабельныхъ Лѣсовъ. 27926.— Упраздненіе пяти подвижныхъ инвалидныхъ ротъ, состоящихъ для надзора за лѣсами, въ округахъ пахотныхъ солдатъ Новгородской губерніи. 28176.—Порядокъ опредѣленія денежныхъ взысканій съ лѣсныхъ чиновниковъ, за упущенія при производствѣ слѣдствій о лѣсныхъ порубкахъ. 28249. — Переименованіе переданныхъ въ Министерство Государственныхъ Имуществъ пяти ротъ десятаго рабочаго экипажа въ рабочій полуэкипажъ Департамента Корабельныхъ Лѣсовъ. 28372.—Производство содержанія сорока человѣкамъ отличнѣйшимъ нижнимъ чинамъ подвижныхъ инвалидныхъ №№ 27, 28, 34, 35, и 36 ротъ, назначеннымъ въ лѣсные объѣзчики по округамъ пахотныхъ солдатъ. 28387. — Преимущества мальчиковъ изъ государственныхъ крестьянъ, состоящихъ въ должностяхъ писцовъ при лѣсничихъ. 28814.

Т. XXX (1855). Порядокъ опредѣленія на службу и увольненія въ отпуски и отставку лицъ, служащихъ въ Департаментѣ Корабельныхъ Лѣсовъ и мѣстахъ, оному подвѣдомственныхъ. 28927.—Порядокъ опредѣленія, перемѣщенія и увольненія лицъ, служащихъ въ правленіяхъ Низоваго, Сѣвернаго и Балтійскаго округовъ корабельныхъ лѣсовъ. 28928.—Форма одежды кондукторовъ и нижнихъ чиновъ лѣсной стражи. 29208.—Распространеніе на хозяевъ лѣсной стражи округовъ пахотныхъ солдатъ трехлѣтней, со времени водворенія ихъ въ стражу, льготы отъ взноса хлѣба въ запасные магазины. 29835. — Выдача единовременнаго пособія лѣснымъ офицерамъ и нижнимъ чинамъ лѣсной стражи вѣдомства Таврической палаты государственныхъ имуществъ. 29999, *ст. 2.*

Т. XXXI (1856). Помѣщеніе кончившихъ курсъ въ лѣсномъ и межевомъ институтѣ воспитанниковъ лѣснаго отдѣленія Митавской гимназіи въ казеннокоштные кондукторы Лисинскаго учебнаго лѣсничества, съ обязательствомъ четырехлѣтней по лѣсной части службы. 30054. — Порядокъ заготовленія мундирныхъ и амуничныхъ вещей для лѣсной стражи округовъ пахотныхъ солдатъ. 30512. — Положеніе о лѣсномъ аудиторіатѣ. 31155.

Т. XXXII (1857). Увеличеніе земельныхъ участковъ, отводимыхъ лѣсничимъ. 31402. — Предоставленіе Министру Государственныхъ Имуществъ остатки отъ штатныхъ суммъ всѣхъ управленій вѣдомства Департамента Корабельныхъ Лѣсовъ предназначать въ награду чинамъ сихъ управленій. 31431. — Продолженіе срока опыта для присоединенія управленія корабельными лѣсами къ Министерству Государственныхъ Имуществъ. 31436.—Учрежденіе надзора за приплавомъ къ Архангельскому порту, для заграничнаго отпуска, лѣсовъ и лѣсныхъ издѣлій удѣльнаго вѣдомства, а также за правильностію поступленія въ удѣлъ лѣснаго дохода. 31683.—Порученіе Лѣсному Департаменту главнаго завѣдыванія лѣснымъ и межевымъ институтомъ. 31927. — Способы ремонтированія домовъ военно-лѣсныхъ сторожей. 31969.

Т. XXXIII (1858). Распространеніе двадцати-двухлѣтняго срока службы на всѣхъ нижнихъ чиновъ командъ управленія корабельныхъ лѣсовъ. 33038. — Производство столовыхъ денегъ командиру рабочаго полуэкипажа Департамента Корабельныхъ Лѣсовъ. 33063.— Форма обмундированія лѣсной стражи. 33401. —Сроки для взноса лѣсничими въ уѣздныя казначейства суммъ лѣснаго дохода. 33717.— Командированіе въ Восточную Сибирь лѣснаго офицера и топографовъ для приведенія въ извѣстность лѣсовъ около береговъ Восточнаго океана, на Амурѣ и его притокахъ. 33870. — Освобожденіе отъ всѣхъ податей и повинностей лѣсныхъ стражей бывшихъ округовъ пахотныхъ солдатъ, поступившихъ въ удѣльное управленіе. 33899.

Т. XXXIV (1859). Положеніе о новомъ устройствѣ лѣсной части въ южныхъ поселеніяхъ. 34457.—Положеніе о Велико-Анадольскомъ учебномъ степномъ лѣсничествѣ. 34458.—Штатъ лѣснаго отдѣленія Херсонской палаты государственныхъ имуществъ. 34640.— Исключеніе кантонистовъ лѣснаго вѣдомства Министерства Государственныхъ Имуществъ въ свободныя податныя состоянія. 34658.— Назначеніе лѣсничаго для управленія лѣсами Царско-Славянской вотчины и для наблюденія за всѣми лѣсами Красносельской удѣльной конторы. 35023.—Служебныя права чиновъ гражданскаго вѣдомства, опредѣляемыхъ въ должности лѣсничихъ и подлѣсничихъ. 35053.—Права землемѣровъ и топографовъ Департамента Корабельныхъ Лѣсовъ. 35133.

Т. XXXV (1860). Положеніе о Лисинскомъ учебномъ лѣсничествѣ. 35333.—Пополненіе комплекта лѣснаго отдѣленія корпуса межевщиковъ межевыми учениками изъ желающихъ всѣхъ свободныхъ сословій. 35346.— Увеличеніе столовыхъ и квартирныхъ денегъ вице-инспекторамъ корпуса лѣсничихъ. 35376.—Назначеніе въ Департаментъ Удѣловъ двухъ ученыхъ лѣсничихъ для наблюденія за устройствомъ удѣльныхъ лѣсныхъ дачъ. 35591. — Обученіе удѣльныхъ крестьянскихъ мальчиковъ для опредѣленія ихъ, по окончаніи курса ученія, въ званіи сельскихъ удѣльныхъ лѣсниковъ. 35592.—Перечисленіе лашманъ въ общій разрядъ государственныхъ крестьянъ. 35611.—Непремѣнное соблюденіе по лѣсной части общаго закона о порядкѣ утвержденія казенныхъ подрядовъ. 35613 а.—Положеніе о Лѣсномъ Департаментѣ. 35687.—Распространеніе правъ, опредѣленныхъ положеніемъ о Велико-Анадольскомъ учебномъ степномъ лѣсничествѣ, на прежде выпущенныхъ лѣсниковъ. 35852.

Т. XXXVI (1861). Увеличеніе числа стипендіатовъ спеціальнаго курса при Лисинскомъ учебномъ лѣсничествѣ. 36490.—Распространеніе на нижнихъ чиновъ лѣснаго вѣдомства правъ и преимуществъ, предоставленныхъ нижнимъ вольнымъ чинамъ. 36569.—Болѣе обширное примѣненіе къ дѣлу, до окончательнаго преобразованія въ 1863 году института въ лѣсную академію, правилъ положенія о спеціальномъ курсѣ лѣсоводства при Лисинскомъ учебномъ лѣсничествѣ. 36695.— Переименованіе писарей Лѣснаго Департамента Министерства Государственныхъ Имуществъ въ канцелярскіе служители. 37100.—Служебныя права лѣсничаго Суояровскаго завода Олонецкаго округа. 37495.

Т. XXXVII (1862). Служебныя права и преимущества пансіонеровъ горнаго вѣдомства, окончившихъ курсъ въ Лисинскомъ егерскомъ училищѣ и поступившихъ на службу по лѣсной части въ горномъ вѣдомствѣ. 38014. — Измѣненіе штата Астраханской палаты государственныхъ имуществъ по лѣсной части. 38194. —Замѣна денежною уплатою отпуска лѣса натурою изъ казенной Лисинской дачи Царскосельскому дворцовому и Павловскому городовому правленіямъ. 38233.—Учрежденіе лѣсныхъ чиновъ при Башкирскомъ управленіи. 38299.—Прибавочное содержаніе нижнимъ чинамъ лѣсной стражи, выпущеннымъ изъ егерскихъ училищъ. 38406. — Дозволеніе опредѣлять въ лѣсную службу лицъ разныхъ званій, окончившихъ воспитаніе въ лѣсныхъ учебныхъ заведеніяхъ. 38777.—Преобразованіе лѣснаго института въ лѣсную академію. 38970.

Т. XXXVIII (1863). Служебныя права и преимущества подлѣсничихъ Уральскихъ казенныхъ заводовъ, выпущенныхъ изъ Лисинскаго егерскаго училища до 1862 года. 39286.— Замѣщеніе вакансій надзирателей въ Лисинскомъ егерскомъ училищѣ лѣсными кондукторами. 39304.—Назначеніе добавочнаго жалованья главному лѣсничему Уральскихъ заводовъ и старшимъ лѣсничимъ горныхъ заводовъ. 39427.—Закрытіе лѣснаго института и открытіе лѣсной академіи. 39597.—Прекращеніе съ 1863 года, курсовъ офицерскаго класса лѣсничихъ. 39903.—Упраздненіе отдѣленія егерей Сокольскаго училища, прекращеніе содержанія пансіонеровъ лѣснаго вѣдомства въ писарскомъ отдѣленіи онаго и преобразованіе Велико-Анадольскаго лѣсничества въ егерское училище. 39930. — Временныя правила для управленія лѣсною академіею. 40057. — Производство денежныхъ пособій или квартирныхъ денегъ лѣсничимъ, неполучившихъ въ отводъ земельныхъ участковъ, а также квартирныхъ денегъ тѣмъ лѣсничимъ, которымъ необходимо нанимать квартиру на время исправленія или перестройки казенныхъ домовъ. 40068.—Оклады содержанія полѣсовщикамъ при Грибановской лѣсной дачѣ, Московской губерніи. 40120.—Учрежденіе, во время сплавовъ, особыхъ надзоровъ для повѣрки судовъ и лѣсныхъ матеріаловъ. 40214.

Т. XXXIX (1864). Увеличеніе содержанія чиновникамъ и лѣснымъ офицерамъ по вѣдомству государственныхъ имуществъ въ губерніяхъ: Виленской, Ковенской, Гродненской, Минской, Могилевской и Витебской. 40806.—Ассигнованіе суммы на содержаніе наемной лѣсной стражи для надзора за казенными лѣсами Симбирской губерніи и на устройство домовъ для сей стражи. 40838.—Дозволеніе замѣщать должности лѣсничихъ въ войскѣ Донскомъ лицами, окончившими курсъ наукъ въ учебныхъ заведеніяхъ 1-го разряда, и посылать отъ войска Донскаго въ лѣсную академію неограниченное число пансіонеровъ. 41578.

Т. XL (1865). Производство добавочнаго содержанія офицерамъ корпуса лѣсничихъ, служащихъ младшими лѣсничими по горному вѣдомству. 42122.—Оклады жалованья офицерамъ корпуса лѣсничихъ, служащимъ въ техническихъ артиллерійскихъ заведеніяхъ. 42126.—Сосредоточеніе въ Лѣсномъ Департаментѣ Министерства Государственныхъ Имуществъ статистическихъ свѣдѣній о лѣсахъ и лѣсномъ хозяйствѣ всѣхъ губерній. 42667.— Порядокъ опредѣленія на мѣста, а также наказанія лѣсныхъ сторожей, назначаемыхъ для охраненія отводимыхъ въ пользованіе крестьянъ смолокурныхъ кварталовъ и находящихся при нихъ заказныхъ рощъ въ удѣльныхъ имѣніяхъ Архангельской и Вологодской губерній. 42682.—Прекращеніе производства вычетовъ изъ содержанія объѣздчиковъ на покупку лошадей и отмѣна обязательной формы обмундированія для вольнонаемной стражи и для стрѣлковъ семействъ постоянной лѣсной стражи (изъ крестьянъ). 42804.

Т. XLI (1866). Закрытіе лѣсной академіи, помѣщавшейся въ зданіяхъ бывшаго лѣснаго института, и передача зданій, земель

и чиншевыхъ участковъ сего института С.-Петербургскому земледѣльческому институту. 42644 *а*.—Образованіе въ Новгородской губерніи двухъ новыхъ лѣсничествъ: Грузинскаго и Вишерскаго. 42890.—Учрежденіе Бузулукскаго образцоваго лѣсничества въ Самарской губерніи. 43003. — Возложеніе завѣдыванія дѣлами по лѣсной части Астраханской губерніи на ученаго лѣсничаго при главномъ попечителѣ Калмыцкаго народа. 43072.—Преобразованіе Велико-Анадольскаго учебнаго лѣсничества въ образцовое степное лѣсничество. 44008.—Переименованіе форстмейстеровъ лѣснаго управленія, бывшаго южнаго поселенія, въ лѣсничіе. 44009.

Т. XLII (1867). Упраздненіе лѣснаго ауддиторіата и передача производящихся въ немъ дѣлъ въ Военное Министерство. 44820.—Введеніе въ войскѣ Донскомъ вольнонаемной лѣсной стражи для охраненія войсковыхъ лѣсовъ. 45244.

Т. XLIII (1868). Причисленіе къ спеціальнымъ средствамъ Министерства Государственныхъ Имуществъ суммы, образуемой при Лѣсномъ Департаментѣ кассы для выдачи пособій на воспитаніе дочерей классныхъ чиновъ корпуса лѣсничихъ. 45440.—Измѣненіе редакціи пункта 2 параграфа 5 приложенія къ статьѣ 55 устава земскихъ повинностей (Свод. Зак. т. IV, изд. 1857 г.), касательно распространенія вообще на лѣсную стражу всякаго рода изъятія отъ платежа поземельнаго на земскія повинности сбора. 45593.—Пріостановленіе дѣйствій Шлиссельбургской и Рыбинской лѣсныхъ заставъ. 45668.—Установленіе при Лисинскомъ егерскомъ училищѣ экзамена на званіе лѣснаго кондуктора. 45970.—Изъятіе Липецкаго егерскаго училища изъ вѣдѣнія лѣсничаго тамошняго лѣсничества, вознагражденіе врачу сего училища и предоставленіе служащимъ при ономъ лицамъ, въ пользованіе земельныхъ участковъ. 46040.—Упраздненіе учрежденнаго при Главномъ Военно-Судномъ Управленіи отдѣленія по дѣламъ о чинахъ лѣснаго вѣдомства. 46120.

Т. XLIV (1869). Производство добавочнаго содержанія лѣснымъ ревизорамъ и лѣсничимъ. 33270 *б*.—Производство добавочнаго содержанія лѣсничимъ, назначаемымъ въ сѣверныя губерніи или въ особенно цѣнныя лѣсныя дачи. 36680 *а*.—Производство добавочнаго содержанія лѣснымъ ревизорамъ при назначеніи ихъ на сіи должности. 37515 *а*.—Устройство исключаемыхъ изъ лѣсной стражи семействъ. 46612.—Учрежденіе при Главномъ Управленіи Намѣстника Кавказскаго должностей запасныхъ лѣсничихъ и нѣкоторые расходы по содержанію лѣсныхъ чиновъ въ Закавказскомъ краѣ. 46720.—Положеніе о лѣсной стражѣ въ казенныхъ лѣсахъ. 47188.—Предоставленіе начальству войска Донскаго опредѣлять на свободныя вакансіи въ лѣсничествахъ сего войска воспитанниковъ учебныхъ заведеній втораго разряда. 47370.—Распространеніе на военныхъ чиновъ корпуса лѣсничихъ Высочайшаго повелѣнія относительно увольненія отъ службы, по истеченіи года, генераловъ, штабъ и оберъ-офицеровъ, зачисленныхъ по роду оружія, безъ должностей. 47388.—Положеніе о Лисинскомъ учебномъ лѣсничествѣ. 47510.—Устройство семействъ, исключаемыхъ изъ лѣсной стражи въ 9 западныхъ губерніяхъ. 47586.—Введеніе въ дѣйствіе съ 1 Января 1870 г. положенія и штата Лисинскаго учебнаго лѣсничества. 47590.—О штатѣ межевыхъ чиновъ лѣснаго вѣдомства. 47851.

Т. XLV (1870). Призрѣніе дряхлыхъ и увѣчныхъ лицъ семействъ, исключаемыхъ изъ лѣсной стражи. 47937.—Порядокъ привода къ присягѣ лицъ лѣсной стражи. 48550.—Предоставленіе чинамъ корпуса лѣсничихъ права носить мундирные фраки. 48681.

Т. XLVI (1871). Расходъ на содержаніе лѣсной администраціи въ Юговскомъ казенномъ заводѣ. 46790 *а*.—Увеличеніе числа казеннокоштныхъ воспитанниковъ въ Лисинскомъ лѣсномъ училищѣ и расходъ на содержаніе учреждаемыхъ въ семъ училищѣ параллельныхъ классовъ. 49359.—Освобожденіе лѣсной стражи отъ обязанности имѣть нашивки съ тѣмъ, чтобы отличіемъ ея служебнаго значенія служили лишь нагрудные знаки, съ государственнымъ гербомъ и надписью. 49711.—Составленіе протоколовъ по нарушеніямъ устава лѣснаго, кромѣ лѣсничихъ, лѣсными кондукторами и объѣздчиками. 50337.

Т. XLVII (1872). Росписаніе должностей и окладовъ содержанія чиновъ корпуса лѣсничихъ. 50959.—Учрежденіе должности окружнаго лѣсничаго въ Оренбургскомъ казачьемъ войскѣ. 51319.—Отпускъ окружному лѣсничему и смотрителямъ лѣсовъ Оренбургскаго казачьяго войска прогоновъ для поѣздокъ по дѣламъ службы. 51616.

Т. XLVIII (1873). Учрежденіе лѣсничествъ въ Кубанской и Терской областяхъ. 52270.

Т. XLIX (1874). Учрежденіе временно пяти должностей лѣсныхъ ревизоровъ при Главномъ Управленіи Западной Сибири. 53009.—Предоставленіе лѣсничимъ, завѣдующимъ лѣсничествами, и кондукторамъ, состоящимъ при лѣсничествахъ, при помѣщеніи этихъ чиновъ на наемныхъ или отводимыхъ сельскими обществами квартирахъ, пользоваться отопленіемъ изъ казенныхъ дачъ безденежно. 53502.—Преобразованіе Бердянскаго учебнаго лѣсничества въ образцовое. 53693.—Преобразованіе Велико-Анадольскаго степнаго лѣсничества. 53694. — Увеличеніе состава вольнонаемной стражи во всѣхъ лѣсахъ войска Донскаго. 53810.

Т. L (1875). О лѣсной стражѣ при войсковыхъ лѣсахъ Оренбургскаго казачьяго войска. 54964.—Порядокъ найма рабочихъ чинами лѣснаго вѣдомства при производствѣ ими лѣсоустроительныхъ, съемочныхъ и лѣсныхъ работъ. 55294.

Т. LI (1876). О формѣ одежды чиновъ корпуса лѣсничихъ. 55487. — О назначеніи разъѣздныхъ денегъ лѣснымъ ревизорамъ въ области войска Донскаго. 56493.

Т. LII (1877). Объ учрежденіи при Главномъ Управленіи Восточной Сибири должности лѣснаго ревизора Приморской области. 56904.—О добавленіи къ лѣсному отдѣленію войсковаго хозяйственнаго правленія должности старшаго таксатора. 57545.—Объ учрежденіи должностей губернскаго лѣсничаго при Севастопольскомъ управленіи государственными имуществами и лѣсничаго Пятигорскаго лѣсничества. 57953.

Т. LIII (1878). О раздѣленіи лѣсной стражи Оренбургскаго казачьяго войска, вмѣсто 216 на 167 обходовъ. 58210.—О преобразованіи лѣсничествъ въ Закавказскомъ краѣ. 59160.

Т. LIV (1879). Объ учрежденіи при войсковомъ хозяйственномъ правленіи Сибирскаго казачьяго войска должности войсковаго лѣсничаго. 59313.—Объ изъятіи лѣсничествъ Любохенскаго, Петроковской губерніи и Радзицкаго, Радомской губерніи, изъ вѣдѣнія Министерства Финансовъ. 59908.

См. Корпусъ лѣсной. Академія лѣсная.

ЛѢСНОЙ ТОРГЪ.

Т. III (1828). О писаніи билетовъ на сплавъ помѣщичьихъ лѣсовъ на установленной для сего бумагѣ. 2389.—О таксахъ на продажу казенныхъ лѣсовъ въ Бѣлостокской области. 2424.—О продажѣ забракованнаго лѣса отъ Департамента Корабельныхъ Лѣсовъ. 2475, *§ 18*.

Т. IV (1829). О взысканіи попенныхъ денегъ съ лѣса, отпускаемаго въ Архангельской и Вологодской губерніяхъ и всякаго рода плотовъ. 3138.

Т. VI (1831). О пріостановленіи по западнымъ губерніямъ продажи казенныхъ лѣсовъ для заграничнаго торга. 4401.

Т. VIII (1833). Отмѣна брака на отпускаемый отъ С.-Петербургскаго порта лѣсной товаръ для опыта на два года. 6243.

Т. XV (1840). Разрѣшеніе отпуска изъ Архангельскаго порта за границу лѣсныхъ товаровъ безъ брака на 6 лѣтъ. 13128.—Дозволеніе въ теченіи трехъ лѣтъ какъ россійскимъ подданнымъ, такъ и иностранцамъ, производить по теченію Днѣстра свободную торговлю ино-

странным лѣсным товаром. 13433.—Продолженіе на 6 лѣт отпуска отъ С.-Петербургскаго порта лѣсных товаров без брака. 13990.—Дозволеніе вырубки деревъ для заграничнаго отпуска длиною въ 22 фута. 14091.

Т. XVI (1841). Дозволеніе россійскимъ подданным и иностранцам производить по теченію Прута свободную торговлю иностранным лѣсным товаром. 14157.—Запрещеніе вывозить орѣховый лѣсъ изъ Гурія за границу. 14739.

Т. XVII (1842). Продолженіе на четыре года дозволенія на производство свободной торговли иностранным лѣсомъ по рѣкамъ Днѣстру и Пруту. 16044.

Т. XVIII (1843). Порядокъ отдачи въ наемъ въ Кронштадтѣ биржевых мѣстъ для лѣсной торговли. 17014.

Т. XIX (1844). Разрѣшеніе продажи за границу лѣса изъ казенных дачъ Курляндской губерніи. 18020.—Разрѣшеніе продажи изъ казенных дачъ западных губерній для заграничнаго отпуска перестойных и валежных деревъ. 18476.

Т. XX (1845). Отмѣна выдачи отъ Херсонской городской полиціи судохозяевам и лѣсопромышленникам билетовъ на отправляемые за границу лѣса. 18937.

Т. XXI (1846). Отмѣна обязательнаго при С.-Петербургском портѣ бракованія на лѣсные матеріалы. 20659.

Т. XXII (1847). Продолженіе на шесть лѣтъ дозволенія производить свободную торговлю иностранным лѣсомъ по рѣкамъ Днѣстру и Пруту. 21084.

Т. XXIV (1849). Взиманіе пошлины съ орѣховаго дерева, отпускаемаго чрезъ Редутъ-Кальскій и Николаевскій порты какъ за границу, такъ и въ россійскіе порты. 23336.

Т. XXXIII (1858). Освобожденіе лѣсопромышленников отъ нѣкоторых формальностей при сплавѣ лѣсных матеріаловъ. 33175.

Т. XXXIV (1859). Учрежденіе торговой лѣсной пристани на рѣкѣ Днѣпрѣ при деревнѣ Мансуповѣ, въ Новомосковском уѣздѣ, Екатеринославской губерніи. 34858.—Отпускъ и продажа за границу лѣса изъ дачъ Архангельской и Вологодской губерній. 35100.

Т. XXXV (1860). Увеличеніе отпуска лѣса за границу изъ дачъ Вологодской губерніи. 36249.

Т. XXXVI (1861). Дозволеніе производить, въ теченіе шести лѣтъ, свободную торговлю иностранным лѣсным товаром по рѣкамъ Днѣстру и Пруту. 37039.

Т. XLVI (1871). Продолженіе на 1871 г. свободной торговли лѣсомъ по рѣкамъ Днѣстру и Пруту. 49672.

Т. XLVII (1872). Продленіе срока свободной торговли лѣсным матеріалом по рѣкамъ Днѣстру и Пруту. 50579.

Т. XLIX (1874). Уставъ товарищества Кременчугской промышленности и лѣсной торговли. 53173.

См. Торговля (вообще). Лѣса.

ЛѢСНЫЯ ЗАСТАВЫ.

XLVI (1871). Пріостановленіе дѣйствія Усть-Шпежскаго отдѣленія Архангельской лѣсной заставы. 49298.

ЛЮСТРАЦІЯ.

Т. XV (1840). Допущеніе къ исправленію должностей люстраторовъ дворянъ и помѣщиковъ, неимѣющих классных чиновъ. 13670.

Т. XXI (1846). Преобразованіе люстраціонной коммиссіи, учрежденной при Второмъ Департаментѣ Государственных Имуществъ. 20046.

Т. XXIII (1848). Непроизводство по правиламъ 28 Декабря 1839 г. люстраціи тѣмъ имѣніямъ, кои, по злоупотребленію помѣщичьей власти, взяты или обращаемы будутъ въ опеку. 21969.

См. Арендныя и старостинскія имѣнія.

ЛЮТЕРАНСКІЯ КОНСИСТОРІИ и ДУХОВЕНСТВО.—*См.* Евангелическо-Лютеранскія консисторіи и духовенство.

ЛЮТЕРАНСКОЕ ИСПОВѢДАНІЕ.—*См.* Евангелическія консисторіи. Евангелическія церкви.

ТОМЪ LV.

ЛАГЕРИ.

Объ отчужденіи участка земли, принадлежащаго каѳедральному собору въ городѣ Вильнѣ, подъ лагерь Виленскаго пѣхотнаго юнкерскаго училища. 61194 и 61195.

ЛОТЕРЕИ.

О разъясненіи, что выборка свидѣтельства на мелочной торгъ или 2-й гильдіи не можетъ впредь давать права содержателямъ панорамъ, діорамъ, косморамъ и другихъ тому подобныхъ заведеній на устройство при нихъ лотерей или продажи вещей подъ видомъ сюрпризовъ. 61261.

ЛОШАДИ.

О времени и способѣ пріобрѣтенія заводныхъ и подъемныхъ лошадей въ полковыхъ штабахъ оренбургскихъ и уральскихъ казачьихъ полковъ. 60599. — Объ измѣненіи и дополненіи узаконеній, касающихся кражи лошадей и вообще скота. 60680.—О порядкѣ продажи и пріобрѣтенія лошадей назначаемыми въ прислугу казаками частей Оренбургскаго войска, служащихъ въ степныхъ областяхъ Оренбургскаго вѣдомства. 60861.—Объ установленіи сбора съ лошадей въ пользу города Владиміра. 60908.—Объ установленіи сбора съ лошадей въ пользу города С.-Петербурга. 61005.—О томъ, чѣмъ слѣдуетъ руководствоваться коннымъ полкамъ Семирѣченскаго и Сибирскаго казачьихъ войскъ въ отношеніи порядка пріобрѣтенія и содержанія вьючныхъ, заводныхъ и подъемныхъ лошадей. 61409. — Объ обязательномъ тавреніи лошадей въ поселеніяхъ Сибирскаго казачьяго войска. 61697.—Объ опредѣленіи времени для продажи строевыхъ лошадей нижнихъ чиновъ, высылаемыхъ отъ казачьихъ конно-артиллерійскихъ батарей въ перемѣнный составъ учебнаго конно-артиллерійскаго взвода. 61742.—О пріобрѣтеніи и содержаніи на счетъ казны лошадей для баталіонныхъ горнистовъ въ баталіонахъ Забайкальскаго казачьяго войска. 61818.—О пріобрѣтеніи положенныхъ по штатамъ полковъ Кубанскаго и Терскаго казачьихъ войскъ вьючныхъ лошадей на счетъ экономическихъ капиталовъ этихъ частей и объ освобожденіи казаковъ отъ обязанностей пріобрѣтать вьючныхъ лошадей на свой счетъ. 61821.

ЛЬГОТЫ.

О порядкѣ разъясненія сомнѣній по сложенію ущербовъ и утратъ на основаніи Высочайшаго указа 19 Февраля 1880 года. 61206.—О предоставленіи льготы по платежу податей малоземельнымъ крестьянамъ казенныхъ имѣній, переселеннымъ на новыя мѣста. 61712.

ЛѢСА.

О продолженіи свободной, въ теченіе трехъ лѣтъ, торговли иностраннымъ лѣсомъ по рѣкамъ Днѣстру и Пруту. 60733.—О предоставленіи Министерству Государственныхъ Имуществъ отчислять изъ доходовъ съ общихъ и спорныхъ лѣсовъ потребныя суммы для уплаты недоимокъ и земскихъ сборовъ. 61016.—О передачѣ управленія казенными и въ вѣдѣніи казны состоящими лѣсами губерній Царства Польскаго въ завѣдываніе Министерства Государственныхъ Имуществъ. 61287.

ЛѢСНОЕ ВѢДОМСТВО, УПРАВЛЕНІЕ и ЧИНЫ.

О добавленіи одного лѣсника въ Міусское лѣсничество. 61413.

M.

МАГАЗИНЫ.—МАГИСТРАТЫ И РАТУШИ.

МАГАЗИНЫ.

Т. VI (1831). Запрещеніе хранить или содержать въ казенныхъ магазинахъ что либо, кромѣ казнѣ принадлежащаго. 4321.—Обязанность гражданскихъ губернаторовъ въ ежегодныхъ донесеніяхъ Государю Императору, по обозрѣніи ими губерніи, означать о состояніи казенныхъ магазиновъ. 4689, *п. 13*.

Т. XX (1845). Опредѣленіе смотрителя къ морскимъ магазинамъ въ Баку. 18736.

Т. XXI (1846). О водочныхъ магазинахъ, и о продажѣ изъ оныхъ питей. 19614, *§§ 71, 74, 75* и *103*.—О водочныхъ магазинахъ въ войскѣ Донскомъ. 20319, *§§ 18, 20*.

Т. XXV (1850). О водочныхъ магазинахъ, или погребахъ, и о продажѣ въ оныхъ питей. 24058, *§§ 65, 99 и 100;* 24059, *§§ 19, 79, 80;* 24060, *§§ 27, 30, 35*.

Т. XXXI (1856). Назначеніе къ астрабадскимъ магазинамъ штатныхъ смотрителя и двухъ вахтеровъ. 30588.—Упраздненіе подвижнаго армейскаго магазина 1-й арміи. 30619.

Т. XXXII (1857). Разрѣшеніе назначать вахтеровъ для завѣдыванія провіантскими магазинами 3-го и 4-го разрядовъ. 31765.—Разрядъ по пенсіи должности члена коммисіи при экипажескихъ магазинахъ. 32005.—Упраздненіе Колыванскаго и учрежденіе, въ замѣнъ его, Кійскаго провіантскаго магазина. 32048.—Учрежденіе въ Западной Сибири Илійскаго провіантскаго магазина. 32049.—Упраздненіе Верхнеуральскаго провіантскаго магазина. 32331.—Закрытіе Александровскаго провіантскаго магазина. 32383.—Правила для учрежденія, содержанія и дѣйствія въ Забайкальскомъ казачьемъ войскѣ магазиновъ мундирныхъ и амуничныхъ вещей. 32515.

Т. XXXIII (1858). Упраздненіе казенныхъ соляныхъ магазиновъ: Гдовскаго. 33171; — Покровскихъ. 33664; — Гжатскаго. 33784,—и Сызранскаго. 33879.

Т. XXXIV (1859). Правила охраненія провіантскихъ, винныхъ и соляныхъ магазиновъ. 35170.

Т. XXXV (1860). Порядокъ охраненія въ Западной Сибири провіантскихъ, винныхъ и соляныхъ магазиновъ. 35481.

Т. XXXVI (1861). Дозволеніе водочнымъ заводчикамъ въ Витебской губерніи открывать, въ предѣлахъ бывшихъ тамъ чарочныхъ откуповъ, водочные магазины, сверхъ существующихъ. 37061.—Замѣна при Измайловскомъ провіантскомъ магазинѣ нижнихъ чиновъ, кромѣ трехъ вахтеровъ, вольнонаемною прислугою. 37220.—Управленіе николаевскихъ казенныхъ запасныхъ соляныхъ магазиновъ. 37317.

Т. XXXVII (1862). Принятіе инструкцій, составленныхъ для содержателей пороховыхъ магазиновъ и завѣдывающихъ лабораторіями, въ общее руководство для всѣхъ портовыхъ артиллерійскихъ частей. 37953.—Производство столовыхъ денегъ чиновникамъ, назначаемымъ къ завѣдыванію, учрежденнымъ при Коммисаріатскомъ Департаментѣ, магазиномъ образцовыхъ вещей. 37971.—Порядокъ довольствія сторожей при казенныхъ винныхъ подвалахъ и соляныхъ магазинахъ. 38828.—Порядокъ отпуска спирта изъ казенныхъ магазиновъ, въ Архангельской губерніи, для торговли питьями въ 1863 году. 38870.—Распространеніе на магазины вѣдомства полевыхъ провіантскихъ управленій: отдѣльнаго Оренбургскаго корпуса и Сибири, а также на состоящіе въ районахъ окружныхъ интендантствъ: Варшавскаго, Виленскаго и Кіевскаго,—правилъ касательно производства смотрителямъ магазиновъ особой платы за храненіе въ цѣлости продуктовъ и образованіе изъ 10% вычетовъ особаго страховаго капитала. 39058.

Т. XXXVIII (1863). Назначеніе добавочнаго жалованья вахтерамъ, завѣдывающимъ провіантскими магазинами въ укрѣпленіи Джулекъ и въ фортахъ № 2 и Карабутакскомъ. 39235.

Т. XXXIX (1864). Учрежденіе интендантскихъ складовъ и провіантскихъ магазиновъ. 41163. — *См.* Интендантское вѣдомство. Хлѣбные магазины.

МАГИСТРАТЫ И РАТУШИ.

Т. I (1825—1827). О выдачѣ изъ магистратовъ книгъ маклерамъ и нотаріусамъ и о ревизіи оныхъ. 183, *пп. 2, 3*.—Устройство и особенныя обязанности ратуши въ Опеченскомъ посадѣ. 211.

Т. II (1827). О назначеніи къ присутствію въ приказы общественнаго призрѣнія остзейскихъ губерній членовъ магистратовъ губернскихъ городовъ. 835. — Въ городахъ Кавказской области магистратамъ не быть, и дѣла ихъ вѣдать въ окружныхъ судахъ. 878, *учреж. Кавказ. обл., ч. I, §§ 106, 107*.—Объ учрежденіи ратуши въ Чембарѣ и объ упраздненіи таковой въ Верхнемъ Ломовѣ съ подчиненіемъ тамошнихъ купцовъ вѣдомству Нижнеломовской ратушѣ. 916. — О привилегіяхъ Кіевскаго магистрата и о подтвержденіи тамошнему губернскому правленію не налагать на оный штрафовъ и пеней, а представлять о томъ въ случаѣ надобности Сенату. 1144.—О свидѣтельствованіи соляныхъ магазиновъ въ уѣздныхъ городахъ городничимъ при уѣздныхъ казначеяхъ и членахъ городоваго магистрата, вмѣсто надзирателей питейныхъ сборовъ. 1246.—О подсудности крестьянъ, владѣющихъ въ городахъ домами, магистратамъ и ратушамъ только по торговымъ ихъ дѣламъ. 1559, *п. 8*.—О приглашеніи къ слѣдствіямъ, производимымъ въ частяхъ города Москвы, въ случаѣ прикосновенности купцовъ и мѣщанъ, вмѣсто ратмановъ магистрата, словесныхъ судей. 1587.—О выдачѣ мѣщанамъ краткосрочныхъ билетовъ на отлучки изъ ратушъ. 1593, *пп. 11 и 12*.—Объ опредѣленіи въ магистраты присоединенныхъ отъ Польши губерній по одному секретарю, съ утвержденія губернскихъ правленій. 1633.

Т. III (1828). О составленіи въ Абовскомъ и Гельсингфорскомъ магистратахъ справокъ о продажныхъ цѣнахъ на потребныя для казны вещи. 1678.—О предоставленіи выслужившимъ урядъ бургомистрамъ Кіевскаго магистрата, равнаго съ купцами 1 и 2 гильдій права на избраніе дочерей ихъ въ воспитанницы Полтавскаго института. 1822.—О составѣ присутствія ратуши города Шенкурска и о разбирательствѣ въ оной словесныхъ просьбъ на правѣ словесныхъ судовъ. 1832, *п. 2*.—Объ уничтоженіи ратуши въ посадѣ Погорѣлое Городище и о причисленіи мѣщанъ онаго по суду и расправѣ къ Зубцовскому магистрату. 2079. — Дозволеніе русскимъ мѣщанамъ, поселившимся въ Керчь-Еникалѣ, выбирать изъ среды своей по одному члену въ тамошній магистратъ. 2131.—Объ уничтоженіи въ городѣ Холмогорахъ магистрата и объ учрежденіи ратуши. О составѣ присутствія ратуши въ городахъ: Холмогорахъ, Колѣ, Кеми, Онегѣ и Пинегѣ, по примѣру тому, какъ оное устроено въ городѣ Шенкурскѣ. 2319.—О приглашеніи депутатовъ со стороны Олонецкихъ заводовъ къ сужденію въ Петрозаводскомъ уѣздномъ судѣ и магистратѣ дѣлъ, касающихся до приписанныхъ къ тѣмъ заводамъ крестьянъ. 2465.

Т. IV (1829). О предоставленіи перевѣса въ случаѣ разногласія членовъ магистрата, тому мнѣнію, съ которымъ согласится старшій по балламъ бургомистръ. 2899.—Объ учрежденіи въ городѣ Старобѣльскѣ городовой рату-

ши. 3020.—О дозволеніи Казанскому магистрату избирать 50 депутатовъ изъ мѣщанскаго сословія для разрѣшенія дѣлъ, подлежащихъ сужденію цѣлаго общества. 3194.—Объ уничтоженіи въ городѣ Красномъ Смоленской губерніи градской думы и магистрата и объ учрежденіи вмѣсто оныхъ ратуши. 3257.

Т. V (1830). Выдача крѣпостей на мореходныя суда, возлагается на магистраты и ратуши. 3485, *§ 16.*—О точномъ исполненіи предписанныхъ правилъ какъ о выдачѣ и храненіи купеческихъ и мѣщанскихъ паспортовъ, такъ и своевременномъ доставленіи выручаемыхъ за оные суммъ, и отчетовъ. 3774.—Членамъ Кіевскаго магистрата носить мундиръ россійскій. 3806.—Объ учрежденіи въ Бессарабіи въ мѣстечкѣ Леовѣ городоваго магистрата. 3953.—О порядкѣ записыванія въ книги паспортовъ и билетовъ, выдаваемыхъ магистратами и ратушами купцамъ и мѣщанамъ. 4210.

Т. VI (1831). О соединеніи въ городѣ Таганрогѣ Русскаго и Греческаго магистрата въ одно мѣсто, подъ названіемъ Таганрогскаго городскаго магистрата. 4256, *п. 2.*—О порядкѣ опредѣленія секретарей въ городовыя ратуши въ губерніяхъ, отъ Польши возвращенныхъ. 4263, *п. 3.*—Изъясненіе, что указъ 15 Августа 1827 года о срокѣ на переносъ дѣлъ изъ словесныхъ судовъ, относится до словесныхъ судовъ, не въ частяхъ города учрежденныхъ, но до городскихъ, долженствующихъ быть при магистратахъ и ратушахъ. 4281.—Объ упраздненіи въ городѣ Бѣльцахъ Бессарабской области думы и цеховой управы, съ возложеніемъ обязанности ихъ на тамошній городовой магистратъ. 4320.—Объ оставленіи въ заштатномъ городѣ Сербейскѣ, вмѣсто городовой ратуши, думы и магистрата, одной ратуши. 4422.—Обязанность гражданскихъ губернаторовъ въ ежегодныхъ донесеніяхъ о состояніи губерніи, упоминать и о порядкѣ производства дѣлъ въ магистратахъ и ратушахъ. 4689, *п. 5.*—О производствѣ чинамъ, въ оныхъ служащимъ, ихъ вдовамъ и дѣтямъ пенсій и единовременныхъ пособій изъ городскихъ доходовъ. 4804, *п. 2.*—О зависимости Нахичеванскаго магистрата по дѣламъ опекъ отъ Екатеринославской гражданской палаты. 4842.—О подсудности гражданъ и однодворцевъ западныхъ губерній, въ тяжбахъ и искахъ судебныхъ, городовымъ магистратамъ или уѣзднымъ судамъ, смотря по мѣсту ихъ жительства и приписки. 4869, *п. 17.*—Дозволеніе выдавать отъ магистратовъ и ратушъ свидѣтельства, на нѣкоторыя издѣлія вывозимыя изъ Россіи въ Царство Польское. 4941, *п. 12.*—Обязанность Рижскаго магистрата доставлять ежегодно въ казенную палату вмѣстѣ съ другими счетами о казенныхъ суммахъ, шнуровыя книги или тетради съ документами о партикулярныхъ суммахъ. 4976.

Т. VII (1832). О выдачѣ нѣжинскимъ Грекамъ паспортовъ изъ Греческаго магистрата. 5151. — Объ учрежденіи въ городѣ Кишиневѣ временнаго магистрата. 5212. — Мѣры къ обезпеченію со стороны магистратовъ и ратушъ платежа повинностей купцами 1-й и 2-й гильдій сибирскихъ губерній, получившими на отлучку двухгодичные паспорты. 5214, *п. 1.*—Объ учрежденіи ратуши въ городѣ Ольгополѣ. 5373. — О разборѣ спорныхъ дѣлъ по векселямъ въ магистратахъ и ратушахъ, гдѣ нѣтъ коммерческихъ судовъ. 5462, *ук. п. 1.* О разбирательствѣ споровъ, возникающихъ между заимодавцами при раздѣлѣ имѣнія должника, въ магистратахъ и ратушахъ. *Уст., § 119.* — О подсудимости лицъ, впавшихъ по торговлѣ въ несостоятельность, гдѣ нѣтъ коммерческихъ судовъ, магистратамъ или ратушамъ. 5463, *§§ 1, 4.* О прибытіи въ магистратѣ или ратушѣ объявленія объ открытіи несостоятельности. *§ 22.* О назначеніи къ должности попечителя по дѣламъ несостоятельнаго должника, гдѣ нѣтъ коммерческихъ судовъ, одного или болѣе изъ членовъ магистрата или ратуши. *§ 28.*—Въ магистратахъ и ратушахъ производить публичную продажу такихъ движимыхъ имуществъ, коихъ перевозка въ губернскій городъ неудобна. 5464, *§ 164.* Приглашать въ присутствіе губернскаго правленія къ публичной продажѣ недвижимыхъ имуществъ, принадлежащихъ купцамъ, члена городоваго магистрата. *§ 188.*—О назначеніи прибавочной суммы для производства жалованья служащимъ въ Ростовскомъ городовомъ магистратѣ изъ доходовъ города Ростова. 5799. — Обязанности магистратовъ и ратушъ по предмету приписки къ городамъ разнаго званія людей. 5842, *пп. 5, 9, 16.*—О выдачѣ изъ сохранной казны капиталовъ наслѣдникамъ умершихъ вкладчиковъ по свидѣтельствамъ магистратовъ. 5856.—О подчиненіи магистратовъ Рижскаго и Ревельскаго по дѣламъ гражданскимъ непосредственно Правительствующему Сенату, и о постановленіи апелляціонною инстанціею для Нарвскаго магистрата Эстляндскій оберъ-ландгерихтъ. 5866, *п. 2.*

Т. VIII (1833). О правахъ на дворянство купцовъ и мѣщанъ, занимавшихъ въ возвращенныхъ отъ Польши губерніяхъ должности въ магистратахъ, до Манифеста 27 Марта 1793 года. 5887.—Свидѣтельство, разливъ и печатаніе водокъ производить при членахъ городоваго магистрата. 6158; 6586.—Обязанность магистратовъ, при выдачѣ свидѣтельствъ купцамъ, желающимъ получить почетное гражданство, собирать справки, не подвергались ли просители несостоятельности и не опорочены ли судебными приговорами. 6167.—Обязанности и отвѣтственность магистратовъ и ратушъ по производству народной переписи. 6265, *§§ 18 а, 22, 23, 45, 51, 72, 93.*

Т. IX (1834). Обязанность записавшихся въ общества вольныхъ матросовъ участвовать въ содержаніи ратушъ въ тѣхъ городахъ, гдѣ оныя общества учреждены. 6745, *п. 4.*—Кредитныя письма, отъ хозяевъ приказчикамъ даваемыя, свидѣтельствовать въ городскихъ думахъ и ратушахъ. 6977.—Штатъ канцеляріи городоваго магистрата въ городѣ Казани. 7279. —Объ оставленіи городоваго войта въ Кіевѣ предсѣдательствующимъ въ одномъ только магистратѣ. 7390.—Книги биржевыхъ маклеровъ въ тѣхъ мѣстахъ, гдѣ нѣтъ ни ветеринтовъ, ни коммерческихъ судовъ, представлять по истеченіи года для храненія въ магистраты и ратуши. 7410, *п. 1.*—Дозволеніе передержателямъ бѣглыхъ и бродягъ, наказаннымъ тѣлесно по рѣшеніямъ магистратовъ, съ утвержденія губернаторовъ, приносить на сіи рѣшенія жалобы Сенату. 7444.—Въ какомъ случаѣ дозволяется магистратамъ и ратушамъ избирать свидѣтелей къ описи и оцѣнкѣ городскихъ имуществъ изъ купеческаго и мѣщанскаго сословій. 7500.—Дозволеніе магистрату заштатнаго города Плеса выдавать тамошнимъ купцамъ гильдейскія и приказчичьи свидѣтельства. 7618.—Обязанность ратушъ при выдачѣ фабрикантамъ и мастерамъ свидѣтельствъ на выдѣлку разныхъ вещей изъ металлическихъ сплавовъ. 7695.

Т. X (1835). Присвоеніе магистрату города Кіева всѣхъ правъ и обязанностей, какія присвоены прочимъ магистратамъ. 7694 а, *п. 2.*—О прибавкѣ на содержаніе магистрата въ Кишиневѣ по 250 руб. сер. въ годъ. 7812.—Дозволеніе Кяхтинской ратушѣ выдавать тамошнимъ купцамъ и приказчикамъ ихъ, торговыя свидѣтельства и билеты. 7880.—Обязанности магистратовъ относительно охраненія отъ разстройства торговыхъ заведеній въ случаѣ смерти владѣльца. 7950.—Дозволеніе избирать умѣющихъ читать и писать по русски, Евреевъ, въ члены магистратовъ и ратушъ. 8054, *§ 77.*—Присвоеніе мундировъ членамъ Рижскаго и Ревельскаго магистратовъ и подвѣдомственныхъ оному низшихъ инстанцій. 8099.—Штатъ городоваго магистрата въ городѣ Харьковѣ. 8293.—Преобразованіе третьихъ департаментовъ С.-Петербургскаго и Московскаго городовыхъ магистратовъ. 8346.—Выдачу паспортовъ почетнымъ гражданамъ, гдѣ нѣтъ городскихъ думъ, производить изъ магистратовъ и ратушъ. 8627, *п. 3.*—Учрежденіе ратуши въ городѣ Кагулѣ Бессарабской области. 8683, *п. 7.*—Учрежденіе ратушъ въ новыхъ городахъ Саратовской губерніи. 8684, *п. 7.*—Присвоеніе мундировъ членамъ и секретарю Нарвскаго магистрата и состоящаго при немъ фохтейскаго суда. 8724.

Т. XI (1836). Предоставленіе частнаго надзора и управленія продовольственными запасами и капиталами по горнымъ городамъ и

селеніямъ въ отношеніи къ промышленникамъ, тамошнимъ магистратамъ и ратушамъ. 8782, *ст. 1 до 4.*—Штаты канцелярій Татарской ратуши и при ней сиротскаго и словеснаго судовъ въ Казани. 8797.—Переименованіе существующихъ въ заштатныхъ городахъ Бѣлостокской области городскихъ полицейскихъ управъ въ ратуши. 9173, *п. 3.*—О непринадлежности права на производство въ чины членамъ Ревельскаго магистрата по привилегіямъ города Ревеля. 9194.—Дозволеніе избирать въ нѣкоторыхъ городахъ западныхъ губерній членовъ въ магистраты и ратуши изъ Евреевъ. 9226, *ст. IV.*—Прибавка на содержаніе Измаильскаго городоваго магистрата 250 руб. сер. изъ городскихъ доходовъ. 9339.—Пріостановленіе на время открытія ратушъ въ трехъ новыхъ городахъ Бессарабской области. 9539.—Причисленіе къ классамъ должностей и разрядамъ мундировъ и пенсій судей и засѣдателей С.-Петербургскаго и Московскаго временныхъ судовъ, учрежденныхъ вмѣсто третьихъ департаментовъ магистратовъ. 9671.

Т. XII (1837). Штатъ канцеляріи Кіевскаго магистрата. 10030.—Учрежденіе магистрата въ городѣ Каневѣ. 10044.—Въ магистратахъ и ратушахъ всѣ чины, составляющіе канцелярію, считаются въ государственной службѣ и опредѣляются изъ людей, имѣющихъ по законамъ право на вступленіе въ оную. 10315.—Штатъ городоваго магистрата въ городѣ Калугѣ. 10364.—Упраздненіе въ городѣ Вербовцѣ ратуши и присоединеніе дѣлъ ея къ Новоушицкому магистрату. 10505. — Упраздненіе Бѣльцскаго городоваго магистрата. 10540. Уничтоженіе ратуши въ заштатномъ городѣ Смотричѣ. 10546.—Штатъ канцеляріи магистратовъ въ городахъ Каменецъ-Подольскѣ, Житомірѣ и Балтѣ. 10574.

Т. XIII (1838). Купцамъ и мѣщанамъ города Ялты имѣть судъ и расправу въ Симферопольскомъ магистратѣ. 11080, *п. 5.*—О дозволеніи жителямъ не только тѣхъ губерній, гдѣ находятся коммерческіе суды, но и другихъ, вновь начинать въ нихъ и переносить въ оные изъ магистратовъ и ратушъ дѣла по коммерческимъ оборотамъ. 11249.—О правѣ магистратовъ приводить въ исполненіе приговоры свои, которыми подсудимые, не одобренные при повальномъ обыскѣ, присуждаются по наказаніи, къ отдачѣ въ общество на поруки, а въ случаѣ непринятія ихъ на поруки, къ ссылкѣ въ Сибирь. 11288.—О возвращеніи магистратамъ городовъ Лифляндской губерніи права корроборацій и инпроссацій городскихъ недвижимостей. 11329.—О неучаствованіи членамъ судебныхъ мѣстъ изъ Евреевъ въ рѣшеніи дѣлъ, касающихся Православной Церкви. 11668.

Т. XIV (1839). Учрежденіе въ нѣкоторыхъ городахъ Казанской губерніи ратушъ вмѣсто думъ и магистратовъ. 11921.—Назначеніе четыремъ канцелярскимъ служителямъ Калужскаго городоваго магистрата по 100 руб. на паекъ и обмундированіе 12109.—Предоставленіе права Царицынскому магистрату совершать крѣпостные акты. 12199.—О дозволеніи Семипалатинской ратушѣ выдавать тамошнему торгующему сословію свидѣтельства на право торговли. 12306.—Обязанности магистратовъ и ратушъ по надзору за конкурсами. 12485, *ст. III и IV.*—Дозволеніе избирать Евреевъ въ члены магистратовъ и ратушъ въ губерніяхъ западныхъ и правила для наблюденія при сихъ выборахъ. 12486, *пп. 2, 4, 5.*—Возложеніе на Троицко-Савскаго пограничнаго стряпчаго наблюденія за дѣлопроизводствомъ тамошней городской ратуши. 12569.—Учрежденіе ратуши въ городѣ Уманп. 13038.

Т. XV (1840). Управленіе дѣлами по судной, хозяйственной и полицейской частямъ города Сухиничи, возложить на ратушу. 13301, *п. 3.*—Управленіе дѣлами по судной, хозяйственной и полицейской частямъ въ посадѣ Вилково, возложить на ратушу. 13396, *п. 3.*—О переводѣ уголовныхъ и гражданскихъ дѣлъ, производимыхъ въ Кронштадтскомъ магистратѣ, въ Ораніенбаумскую ратушу. 13597.—О вѣдомствѣ уголовныхъ дѣлъ въ курляндскихъ магистратахъ и предѣлахъ ихъ власти. 13641.—Штатъ Уманской городовой ратуши, съ состояніемъ при оной словеснаго суда и городоваго старосты. 13766.—Обязанность ратушъ именовать купцовъ, лишенныхъ по суду честнаго имени, таковыми въ выдаваемыхъ на жительство видахъ. 13862.

Т. XVI (1841). Управленіе дѣлами по судной и хозяйственной частямъ въ Бердянскѣ возложить на ратушу. 14141, *п. 3.*—Учрежденіе въ городѣ Тотьмѣ ратуши. 14320.—Учрежденіе въ городѣ Грайворонѣ ратуши. 14957.

Т. XVII (1842). Опредѣленіе въ Кронштадтскій магистратъ двухъ присяжныхъ для продажи гербовой бумаги. 16021.—Опредѣленіе въ Херсонскій городовой магистратъ другаго секретаря. 16045.—Объ увеличеніи содержанія нѣкоторымъ чиновникамъ Нарвскаго магистрата. 16105.—Учрежденіе ратуши въ городѣ Моздокѣ. 16316, *п. 2.* Открытіе магистрата въ городѣ Ставрополѣ, *п. 3.* Учрежденіе ратуши въ городѣ Пятигорскѣ, *п. 4.*

Т. XVIII (1843). Учрежденіе въ г. Крестцахъ ратуши. 16581.

Т. XIX (1844). Открытіе при Николаевской и Царевской городовыхъ ратушахъ сиротскихъ судовъ. 17525.—Какого достоинства гербовая бумага должна быть употребляема на дѣлопроизводство Рижскаго и Ревельскаго магистратовъ. 17576, *п. 7.*—Дозволеніе Нарвскому городовому магистрату выдавать тамошнему торгующему сословію свидѣтельства на право торговли. 17647.—Управленіе дѣлами посада Павловскаго по судной, хозяйственной и полицейской частямъ поручить ратушѣ. 17956, *п. 4.*—Учрежденіе въ городѣ Мезени ратуши. 18146.—Опредѣленіе въ Нарвскій городовой магистратъ особаго архиваріуса. 18249.—Штатъ канцеляріи Одесскаго городоваго магистрата. 18359.—Оставленіе въ городѣ Ольвіополѣ для мѣстнаго управленія ратуши. 18463.—Опредѣленіе въ Таганрогскій магистратъ для продажи гербовой бумаги двухъ писцовъ и двухъ присяжныхъ. 18471.

Т. XX (1845). Дозволеніе въ Быховской ратушѣ Могилевской губерніи имѣть ратмановъ изъ Евреевъ. 18727. — Открытіе при Царевской ратушѣ словеснаго суда. 18886.—Предоставленіе Старорусскому и Елисаветградскому городовымъ магистратамъ права совершать крѣпостные акты. 18956.—Права магистратовъ и ратушъ утверждать въ должностяхъ маклеровъ ремесленныхъ управъ. 19178.—Оставленіе штата Грайворонской ратуши безъ измѣненія. 19386.—О предоставленіи Рижскому военному губернатору права увольнять въ заграничные отпуски членовъ Рижскаго магистрата. 19491.—Объ учрежденіи Кіевской губерніи въ городѣ Бердичевѣ магистрата. 19503.

Т. XXI (1846). Обращеніе въ мѣстныя ратуши четверть-процентнаго сбора съ гильдейскихъ капиталовъ, объявляемыхъ купцами, живущими въ посадахъ. 19595. — Порядокъ опредѣленія и увольненія секретарей магистрата. 19816.—Опредѣленіе въ ратушу Павловскаго посада Московской губерніи двухъ канцелярскихъ служителей. 20024. — Дозволеніе Кронштадтскому городовому магистрату совершать крѣпостные акты на сумму до 300 руб. сер. 20136. — Въ городахъ Анапѣ, Новороссійскѣ и Сухумѣ учреждаются ратуши. 20707, *§§ 32, 55—60.*—Дозволеніе Дубовской ратушѣ совершать крѣпостные акты на сумму до 300 руб. сер. 20718.

Т. XXII (1847). Выдача изъ ратушъ паспортовъ купцамъ и мѣщанамъ. 21210. — Срокъ для подачи жалобъ на постановленія городовыхъ ратушъ, когда они дѣйствуютъ по обязанности торговыхъ депутацій. 21406.—Присвоеніе классовъ по должностямъ и разрядовъ по мундирамъ бургомистру, ратманамъ и секретарю Мезенской городской ратуши и подвѣдомство ратушъ Министерству Внутреннихъ Дѣлъ. 21448.—Дозволеніе Новоузенской городской ратушѣ совершать крѣпостные акты. 21677.— Измѣненіе состава магистрата Курляндской губерніи города Якобштадта. 21809.

Т. XXIII (1848). Усиленіе жалованья двумъ повытчикамъ Старорусскаго городоваго магистрата. 22095.—Составъ общаго присутствія уѣзднаго суда и магистрата. 22274.—Увеличеніе состава 2-го департамента Московскаго городоваго магистрата. 22640.—Учрежденіе въ городѣ Юхновѣ ратуши. 22859.

Т. XXIV (1849). Назначеніе въ Уманскую городовую ратушу бухгалтера. 22925.—Временной штатъ канцеляріи городоваго магистрата въ Кременчугѣ. 23043. — Порядокъ увольненія въ отпускъ лицъ, служащихъ въ городскихъ присутственныхъ мѣстахъ. 23130.—Дозволеніе Лухской городовой ратушѣ выдавать тамошнимъ купцамъ и ихъ приказчикамъ свидѣтельства и билеты на торговыя заведенія. 23140. — Неподверганіе тѣлесному наказанію лицъ, состоявшихъ во время совершенія преступленія въ званіи бургомистровъ городовыхъ магистратовъ. 23186.—Городовой магистратъ въ г. Житомірѣ упраздняется. 23503, *§ 1.* — На ратуши городовъ: Анапы, Новороссійска и Сухума возлагается разсмотрѣніе и рѣшеніе уголовныхъ и гражданскихъ дѣлъ. 23534, *§§ 70 и 75.*—Причисленіе къ классамъ должностей бургомистровъ городовыхъ магистратовъ и ратушъ. 23586.

Т. XXV (1850). Дозволеніе въ городахъ Оренбургской губерніи, въ коихъ нѣтъ ратушъ, свидѣтельствовать городовымъ старостамъ торговыя довѣренности и торговыя документы. 24186.—Передача судныхъ дѣлъ изъ ратушъ Пепокской и Сумской въ Архангельскій городовой магистратъ и Кемскую городовую ратушу. 24255.—Усиленіе штата канцеляріи Сорокской городовой ратуши. 24417.

Т. XXVI (1851). Армянамъ г. Нахичевани дозволяется вѣдаться по тяжебнымъ торговымъ дѣламъ ихъ въ Нахичеванскомъ магистратѣ. 24785. — Производство опекунскихъ, или сиротскихъ, дѣлъ обывателей г. Мензелинска въ мѣстной ратушѣ. 24828.—Отнесеніе должности судебнаго пристава Митавскаго городоваго магистрата къ IX разряду пенсіонныхъ окладовъ. 25190.—Открытіе городовой ратуши съ сиротскимъ и словеснымъ судами въ портовомъ городѣ Ейскѣ. 25244.—Учрежденіе ратушъ въ городахъ Самарской губерніи: Бузулукѣ, Бугульмѣ и Бугурусланѣ. 25339.—Выставленіе въ магистратахъ и ратушахъ объявленій о вызовѣ къ торгамъ на земскія повинности. 25398, *ст. 113.*—Отнесеніе уголовныхъ дѣлъ о лицахъ гражданскаго вѣдомства и иностранцахъ, по Черноморской береговой линіи, къ вѣдомству городовыхъ ратушъ Анапской, Новороссійской и Сухумъ-Кальской и усиленіе канцелярій сихъ ратушъ. 25400.—Учрежденіе ратушъ въ городахъ Бирскѣ и Стерлитамакѣ, Оренбургской губерніи, съ тѣмъ, чтобы сіи ратуши завѣдывали и дѣлами опекунскими и сиротскими. 25418.—Учрежденіе ратуши въ г. Красноуфимскѣ. 25688.—Упраздненіе въ г. Ковно городоваго магистрата; дѣла же гражданскія и уголовныя, подлежавшія его разсмотрѣнію, отнесены къ вѣдомству Ковенскаго уѣзднаго суда. 25695, *п. 1.*—Отмѣна особаго съ Евреевъ сбора на усиленіе канцелярій городскихъ думъ и ратушъ. 25756.

Т. XXVII (1852). Разрѣшеніе, торгующимъ въ г. Нерчинскѣ лицамъ, выдавать торговыя свидѣтельства и билеты изъ Нерчинской ратуши. 25886.—Обязанность выпѣрки и клейменія мѣръ и вѣсовъ. 25944, *ст. 102.*—Магистратамъ и ратушамъ принадлежитъ управленіе цехами. 25977.—Упраздненіе магистрата въ г. Тамбовѣ и передача дѣлъ опаго въ тамошніе уѣздный судъ и городскую думу, по принадлежности. 26597, *§§ 1 и 2.*—Участіе магистратовъ и ратушъ въ управленіи ремесленными еврейскими цехами въ мѣстахъ постояннаго жительства Евреевъ. 26171, *ст. 416, прим., §§ 3, 4 и 8.*—Временной штатъ для канцеляріи городоваго магистрата въ г. Бердичевѣ. 26624, *шт.* — Передача въ Богодуховскую городовую ратушу дѣлъ упраздненной тамъ городской думы. 26658. — Учрежденіе въ г. Петропавловскѣ, Тобольской губерніи, ратуши, въ замѣнъ городскаго хозяйственнаго управленія. 26699.—Совершеніе крѣпостныхъ актовъ въ Кяхтинской городской ратушѣ. 26703.—Возложеніе на городовую ратушу въ г. Ораніенбаумѣ обязанностей упраздненнаго тамъ сиротскаго суда. 26727.—Штаты ратушъ въ заштатныхъ городахъ Вологодской губерніи Лальскѣ и Красноборскѣ и Верховажскомъ посадѣ. 26735.

Т. XXVIII (1853). Воспрещеніе городовымъ магистратамъ и ратушамъ совершать купчія крѣпости на имѣнія, стоящія по узаконенной оцѣнкѣ свыше 300 руб. сер. 27033.—Порядокъ представленія въ думы, ратуши или магистраты еврейскихъ метрическихъ книгъ, повѣрка оныхъ и выдача по нимъ справокъ. 27172, *ст. 4 и 7—9.*—Допущеніе къ выбору въ судьи Кяхтинской городовой ратуши купцовъ 1-й гильдіи, какъ мѣстныхъ, такъ и иногородныхъ, имѣющихъ въ чертѣ градоначальства недвижимую собственность. 27350. — Выдача изъ городовой ратуши г. Красноборска, Вологодской губерніи, купцамъ и ихъ приказчикамъ свидѣтельствъ и билетовъ на торговыя заведенія. 27524.—Учрежденіе ратуши въ г. Моздокѣ Ставропольской губерніи. 27534. — Распространеніе на Армянскій Нахичеванскій (на Дону) магистратъ силы узаконеній о взысканіи и распредѣленіи пенныхъ денегъ между чиновниками полиціи и коммерческихъ судовъ. 27627.—Разрѣшеніе Николаевскому городовому магистрату свидѣтельствовать всякаго рода довѣренности наравнѣ съ уѣздными судами. 27634.—Порядокъ управленія рекрутскими дѣлами по новому жеребьевому порядку. 27727, *§ 3 и слѣд.*

Т. XXIX (1854). Упраздненіе ратуши заштатнаго города Кая. 27847.—Выдача изъ ратушъ свидѣтельствъ на открытіе пивоваренія, портерныхъ лавочекъ и на продажу винъ и водокъ. 27912, *§§ 320, 344 и 355.*—Упраздненіе въ Семипалатинскѣ ратуши. 27940.—Порядокъ выдачи магистратами и ратушами паспортовъ и свидѣтельствъ на отлучки городскихъ обывателей. 28033.—Выдача особыхъ жестяныхъ билетовъ занимающимся извозомъ въ Кяхтинской слободѣ. 28048, *§ 7.*—Порядокъ разрѣшенія отпусковъ членамъ городовыхъ магистратовъ и ратушъ. 28098.—Порядокъ отчетности ратушъ по свѣчному и коробочному еврейскимъ сборамъ. 28186.—Упраздненіе магистратовъ и ратушъ въ заштатныхъ городахъ и посадахъ Костромской губерніи. 28397, *ст. 1.*—Предоставленіе Гробинскому городовому магистрату, на время настоящихъ военныхъ обстоятельствъ, права выдавать ярлыки на провозъ горячихъ напитковъ. 25428.—Упраздненіе въ г. Недригайловѣ ратуши и передача судныхъ дѣлъ оной въ Лебединскую городовую ратушу. 28700.—Упраздненіе Татарской ратуши въ г. Казани и подчиненіе Татаръ, въ судебномъ отношеніи, городскому магистрату. 28704.

Т. XXX (1855). Дозволеніе Ревельской и Рижской городовымъ ратушамъ выдавать лицамъ тамошняго торговаго сословія и приказчикамъ ихъ свидѣтельства на право торговли и билеты на торговыя заведенія. 29134.—Переименованіе Якутской ратуши въ думу. 29921, *ст. 1.*—Переносъ судебныхъ рѣшеній Верхнеудинской и Нерчинской ратушъ, по апелляціи и ревизіи, въ Иркутскій губернскій судъ. *Тамъ же, ст. 5.*

Т. XXXI (1856). Служебныя права бухгалтеровъ городскихъ ратушъ. 30519.—Порученіе завѣдыванія судебными дѣлами Марінскаго посада магистрату г. Чебоксаръ. 30599, *ст. 7.*—Дозволеніе ратушѣ заштатнаго города Лальска, Вологодской губерніи, совершать разнаго рода акты. 31214.—Усиленіе канцеляріи магистрата въ г. Казани. 31339.

Т. XXXII (1857). Упраздненіе должности надзирателя при городовой ратушѣ г. Сухиничъ, Калужской губерніи и опредѣленіе особаго полицейскаго чиновника, въ званіи смотрителя. 31369. — Учрежденіе ратуши въ портовомъ городѣ Петровскѣ. 32322, *§§ 57—42.*

Т. XXXIII (1858). Дозволеніе ратушѣ посада Сольцы, Порховскаго уѣзда, Псковской губерніи, выдавать мѣстнымъ купцамъ и мѣщанамъ торговыя свидѣтельства и другіе торговые документы. 33665.—Отнесеніе къ вѣдомству Министерства Юстиціи секретарей магистратовъ въ остзейскихъ губерніяхъ. 33728.—Учрежденіе городовой ратуши въ портовомъ городѣ Поти. 33780. — Переводъ ратуши изъ Ораніенбаума въ Петергофъ. 33940.

Т. XXXIV (1859). Подчиненіе, въ отношеніи дѣлопроизводства, торговаго словеснаго суда, учрежденнаго въ Вознесенскомъ посадѣ, Шуйскаго уѣзда, Владимірской губерніи, Шуйскому городовому магистрату. 34223.—

Отдѣленіе Курскаго сиротскаго суда отъ магистрата и учрежденіе должности особаго секретаря въ означенномъ судѣ. 34135.—Порядокъ выдачи данныхъ на городскія пустопорожнія мѣста, отводимыя частнымъ лицамъ подъ застройку. 34757.—Дозволеніе Сухиничской ратушѣ выдавать лицамъ торгующаго сословія свидѣтельства на право торговли и билеты на торговыя заведенія. 34855.—Учрежденіе словеснаго торговаго суда при Бобринецкой городовой ратушѣ. 34911.—Дозволеніе Царевосанчурскому городовому магистрату выдавать мѣстнымъ купцамъ и мѣщанамъ торговыя свидѣтельства и другіе торговые документы. 35041.—Упраздненіе ратуши въ г. Нижнеудинскѣ. 35208.

Т. XXXV (1860). Назначеніе въ Слободской городовой магистратъ особаго чиновника, для исключительнаго занятія дѣлами сиротскаго суда. 35533.—Закрытіе городскихъ ратушъ въ упраздненныхъ городахъ Анапѣ и Новороссійскѣ. 35691.—Дозволеніе Славянской и Бѣлопольской ратушамъ выдавать лицамъ торгующаго сословія и ихъ приказчикамъ свидѣтельства на право торговли и билеты на торговыя заведенія. 35729.—Штатъ канцеляріи Ольвіопольской городской ратуши. 35733.—Учрежденіе должности помощника оберъ-секретаря Рижскаго городоваго магистрата. 36062.

Т. XXXVI (1861). Порядокъ замѣщенія должностей бухгалтеровъ въ городскихъ ратушахъ. 36546.—Дозволеніе Одесской городской думѣ выдавать торгующимъ въ городѣ Одессѣ лицамъ свидѣтельства на право торговли и билеты на торговыя заведенія и предоставленіе, на будущее время, Министру Финансовъ разрѣшать выдачу подобнаго рода свидѣтельствъ изъ думъ, ратушъ и полиціи. 36573.—Штатъ канцеляріи Новопрагской посадской ратуши. 36698.—Замѣщеніе вольнонаемными людьми переводчиковъ при магистратахъ Курляндской губерніи. 37082.—Преобразованіе городовыхъ магистратовъ и ратушъ въ Кіевской, Подольской и Волынской губерніяхъ. 37095.—Обязанности магистратовъ и ратушъ по новому уставу пробирному. 37102.—Учрежденіе ратуши въ г. Балаклавѣ. 37112.—Избраніе ратмановъ и бургомистровъ въ городскую полицію и ратушу города Балаклавы. 37112, *шт., примѣч. 3.*—Дозволеніе Севастопольскому городовому магистрату свидѣтельствовать вѣрющія письма. 37133.—Штатъ канцеляріи Ачинской городовой ратуши. 37139.—Купцы, мѣщане и ремесленники пригородовъ, образованныхъ изъ черноморскихъ адмиралтейскихъ селеній, изъятыхъ изъ морскаго вѣдомства, подлежатъ, по судебнымъ дѣламъ, вѣдомству Николаевскаго городскаго магистрата. 37245, *ст. 4.*—Предоставленіе Петропавловской городовой ратушѣ свидѣтельствовать довѣренности. 37394.—Передача изъ Старорусскаго городоваго магистрата въ Старорусскій уѣздный судъ установленія крѣпостныхъ дѣлъ для совершенія актовъ. 37497.—Порядокъ продажи гербовой бумаги при магистратѣ въ городѣ Николаевѣ. 37530.—Дозволеніе ратушѣ посада Клинцовъ (Черниговской губерніи, Суражскаго уѣзда) свидѣтельствовать вѣрюпція письма. 37572.

Т. XXXVII (1862). Торговый словесный судъ, учрежденный при думѣ города Маяки, въ отношеніи дѣлопроизводства, подчиняется Одесскому городовому магистрату. 38097, *ст. 3.*—Судебныя дѣла города Маяки подлежатъ завѣдыванію магистрата города Одессы. *Тамъ же, ст. 4.*—Порядокъ назначенія въ городскихъ поселеніяхъ, повѣдомственныхъ по дѣламъ о несостоятельности торговой, магистратамъ или ратушамъ другихъ городовъ, попечителей надъ дѣлами несостоятельныхъ должниковъ. 38460.—Выдача торговыхъ свидѣтельствъ, не изъ однихъ уѣздныхъ казначействъ, а также изъ магистратовъ, ратушъ и иныхъ городскихъ учрежденій. 38685.

Т. XXXVIII (1863). Порядокъ разсмотрѣнія въ Николаевскомъ городовомъ магистратѣ дѣлъ, касающихся обывателей бывшихъ адмиралтейскихъ г. Николаева пригородовъ и увеличеніе штата канцеляріи сего магистрата. 39147.—Порядокъ свидѣтельствованія суммъ Арской городовой ратуши. 39864.

Т. XXXIX (1864). Командированіе со стороны горнаго начальства горныхъ чиновъ въ тѣ магистраты и ратуши, въ коихъ будутъ производиться дѣла горныя, относящіяся до заводовъ и ихъ принадлежностей. 40587.—Упраздненіе въ нѣкоторыхъ городахъ Западной Сибири городовыхъ судовъ и ратушъ и отнесеніе ихъ обязанностей на окружные суды, городскія думы и городовыя хозяйственныя управленія. 41098.—Дозволеніе Новогеоргіевской и Очаковской (Херсонской губерніи) городовымъ ратушамъ свидѣтельствовать довѣренности. 41462 и 41463.—Передача ратуши состоящей въ посадѣ Новой-Прагѣ, Херсонскаго поселенія, въ вѣдѣніе Херсонскаго губернскаго начальства. 41510.

Т. XL (1865). Разрѣшеніе Славянской городовой ратушѣ выдавать подорожныя проѣзжающимъ по частной надобности. 42366.—Прекращеніе въ Новоузенской городовой ратушѣ (Самарской губерніи) совершенія крѣпостныхъ актовъ. 42627.

Т. XLI (1866). Правила объ упраздненіи магистратовъ и судебныхъ ратушъ. 43183.—Примѣненіе къ Ставропольской губерніи правилъ 13 Апрѣля 1866 года, объ упраздненіи магистратовъ и ратушъ. 43897.—Права Царскаго магистрата избирать своихъ членовъ на открывающіяся вакансіи безъ участія гражданъ. 44057.

Т. XLVI (1871). Переименованіе Моздокской ратуши въ Моздокскую городскую думу. 49461.—Употребленіе въ Варшавскомъ магистратѣ установленной въ Имперіи гербовой бумаги. 49949.

Т. LI (1876). О предоставленіи Лифляндскому губернатору права утверждать дѣлаемыя Рижскимъ магистратомъ назначенія на должности маклеровъ, браковщиковъ и проч. 56332.

См. Ратуши. Думы.

МАГОМЕТАНЕ.

Т. III (1828). О допущеніи въ Грузіи магометанъ въ свидѣтели по дѣламъ христіанъ. 2134.—О введеніи въ употребленіе метрическихъ книгъ между магометанами и о правилахъ и формахъ для оныхъ. 2296.

Т. IV (1829). О назначеніи офицерамъ Магометанскаго закона деньщиковъ изъ магометанъ. 3054.

Т. V (1830). О предоставленіи разсмотрѣнія и рѣшенія дѣлъ между магометанами о неповиновеніи дѣтей ихъ родителямъ магометанской власти, по обрядамъ и законамъ сего духовенства. 3539.—О неотступленіи отъ общихъ правилъ при погребеніи магометанъ. 3659.—Объ оставленіи въ губерніяхъ, гдѣ живутъ магометане, свидѣтельства ихъ по дѣламъ христіанъ, на общемъ основаніи законовъ. 3964.—Въ Одесскій институтъ благородныхъ дѣвицъ въ губерніяхъ Новороссійскихъ и области Бессарабской, также въ городахъ Одессѣ, Таганрогѣ, Кишиневѣ и Измаилѣ набирать воспитанницъ Магометанскаго вѣроисповѣданія тѣхъ только, кои происходятъ отъ Татарскаго дворянства. 4167.

Т. VI (1831). О присягѣ магометанъ при допущеніи ихъ къ свидѣтельству въ дѣлахъ съ христіанами, или однихъ христіанъ. 4974.—Положеніе о Таврическомъ Магометанскомъ духовенствѣ и правахъ онаго. 5033.

Т. VII (1832). Разсмотрѣніе и рѣшеніе дѣлъ о наказаніи магометанъ за прелюбодѣяніе. 5500.—О заведеніи метрическихъ книгъ между Таврическими магометанами. 5770.—Объ отложеніи введенія метрическихъ книгъ между магометанами Кавказской области впредь до устроенія магометанскихъ духовныхъ дѣлъ въ Закавказскомъ краѣ. 5781.—Объ основаніяхъ, на коихъ дозволяются браки лицъ, исповѣдующихъ Евангелическо-Лютеранскую вѣру съ магометанами. 5870, *§ 77.* О наблюденіи проповѣдникамъ лютеранскимъ за лицами сего исповѣданія, состоящими въ бракѣ съ магометанами. *§ 190.* О наказаніи евангелическо-лютеранскихъ проповѣдниковъ за крещеніе магометанъ безъ надлежащаго дозволенія. *§ 256.* О представленіи изъ кон-

*

систорій Министерству Внутреннихъ Дѣлъ о дозволеніи произвести крещеніе магометанъ въ Лютеранскую вѣру. *Ѕ 301, п. 7.*—О запрещеніи евангелическо-лютеранскимъ проповѣдникамъ приступать къ наставленію магометанъ въ правилахъ своей Церкви безъ Высочайшаго разрѣшенія. 5871, *Ѕ 39.*

Т. VIII (1833). О производствѣ полковымъ муллямъ башкирскихъ полковъ жалованья по 300 руб. въ годъ. 5885.—Воспрещеніе принимать въ залогъ крѣпостныхъ людей Магометанскаго исповѣданія при выдачѣ ссудъ изъ приказовъ общественнаго призрѣнія. 5914.—Порядокъ разсмотрѣнія дѣлъ въ Симферопольской межевой коммисіи о земляхъ и лѣсахъ, Магометанскому духовенству принадлежащихъ, и о присутствованіи въ Симферопольской межевой конторѣ одному члену отъ Магометанскаго духовенства. 5995, *пп. 6 и* 7.—О прибавкѣ жалованья и о назначеніи помощника Тифлисскому ахунду. 6214.—О переписи лицъ Магометанскаго духовенства во всѣхъ губерніяхъ, кромѣ Таврической. 6265, *Ѕ 6, п. 15; Ѕ 7, п. 4; Ѕ 9, п. 10.*—О причисленіи къ духовенству тѣхъ только магометанъ податнаго состоянія, кои исправляютъ духовныя должности. 6466.—Воспрещеніе земскимъ судамъ входить въ сношеніе съ Таврическимъ магометанскимъ духовнымъ правленіемъ и Оренбургскимъ магометанскимъ духовнымъ собраніемъ, когда существующіе законы оказываются недостаточными для рѣшенія дѣлъ, и о представленіи въ таковыхъ случаяхъ начальству. 6591.—По смерти чиновниковъ Магометанскаго закона, имѣющихъ орденъ св. Георгія, возвращать въ капитулъ вмѣстѣ съ орденскими знаками и грамоты на пожалованіе оными. 6611, *ст. LXXVII.*—Изъятіе отъ народной переписи кочующихъ въ Кавказской области народовъ Магометанскаго закона. 6630.—Правила о раздѣлахъ имѣній между наслѣдниками Таврическихъ магометанъ и объ учрежденіи опекъ надъ малолѣтными. 6662.

Т. IX (1834). О присылкѣ въ кадетскіе корпуса дѣтей почетныхъ мусульманъ Кавказскаго края. 6645 а.—Принимаемыхъ въ рекруты изъ магометанъ приводить къ присягѣ въ рекрутскихъ присутствіяхъ. 6757.—Порядокъ причисленія Таврическихъ Татаръ къ тамошнему Магометанскому духовенству. 6774.—Учрежденіе сбора со вступающихъ въ бракъ магометанъ на построеніе въ Уфѣ помѣщенія для Оренбургскаго магометанскаго духовнаго собранія. 7351.—Порядокъ производства въ Таврическомъ магометанскомъ духовномъ правленіи дѣлъ о неповиновеніи дѣтей родителямъ. 7510.—Дозволеніе духоборцамъ въ Таврической области причислять магометанъ къ своимъ обществамъ и нанимать ихъ въ рекруты. 7535, *ст. XXXVIII.*

Т. X (1835). Правила, на основаніи коихъ дозволяется женамъ магометанъ, отданныхъ въ рекруты, выходить въ другое замужество. 7735.—Дозволеніе Таврическому магометанскому духовному правленію нанимать писцовъ на счетъ суммы, для канцеляріи онаго по штату положенной. 7936.—Предоставленіе пріѣзжающимъ въ Семипалатинскъ азіятцамъ права испрашивать, по духовнымъ ихъ дѣламъ, разрѣшенія отъ гражданскаго начальства. 7946.—Распространеніе на исповѣдующихъ Магометанскую вѣру постановленія, воспрещающаго вѣнчать браки, если женихъ и невѣста не достигли первый 18, а послѣдняя 16 лѣтъ. 7990.—Запрещеніе магометанамъ пользоваться услугою Ясырей изъ христіанъ. 8138, *п. 15, 18.*—Распространеніе на Оренбургское магометанское духовное собраніе силы указа 29 Ноября 1834 года, касательно порядка производства дѣлъ о неповиновеніи дѣтей родителямъ. 8436.—Назначеніе столовыхъ денегъ депутату, приглашаемому въ Таврическую межевую коммисію со стороны Магометанскаго духовенства. 8478.—О магометанахъ, желающихъ принять Римско-Католическую вѣру. 8480.—Опредѣленіе числа муллъ при мечетяхъ. 8663.—Предоставленіе разсмотрѣнію гражданскаго начальства поступковъ магометанскихъ духовныхъ, не подлежащихъ разсмотрѣнію Магометанскаго духовнаго начальства. 8669.

Т. XI (1836). Дозволеніе женамъ ссыльныхъ магометанъ выходить за другихъ мужей. 8764.—Правила на принятіе и обученіе медицинскимъ наукамъ при Казанскомъ университетѣ воспитанниковъ изъ магометанъ Оренбургской губерніи. 8771.—Штаты магометанскихъ: Оренбургскаго духовнаго собранія и Таврическаго духовнаго правленія. 8780.—О выдачѣ денежнаго награжденія капитонистамъ Магометанскаго исповѣданія, принявшимъ Христіанскую вѣру. 8812.—Воспрещеніе принимать дервишей въ подданство Россіи. 8881.—Права Оренбургскаго Магометанскаго духовенства рѣшать дѣла о раздѣлѣ частной собственности между наслѣдниками. 9158.—Порядокъ исполненія 61 и 64 ст. Свод. зак. гражд. въ тѣхъ случаяхъ, когда одна изъ женъ магометанина приметъ св. крещеніе. 9610.

Т. XII (1837). Въ учебныхъ карабинерныхъ полкахъ не имѣть офицеровъ Магометанскаго закона. 9285 а.—Отмѣна денежнаго и одежднаго награжденія магометанамъ за принятіе св. крещенія. 10135.—Обязанность гражданскихъ губернаторовъ по сооруженію магометанскихъ мечетей. 10303, *Ѕ 90.*—Порядокъ разсмотрѣнія и рѣшенія дѣлъ о магометанахъ, изобличенныхъ въ прелюбодѣяніи. 10313.—Порядокъ избранія муллъ и другихъ духовныхъ чиновъ къ магометанскимъ приходамъ. 10594.—Распространеніе на магометанъ закона, дозволяющаго супругамъ лицъ, безъ вѣсти пропавшихъ, по прошествіи 5 лѣтъ, испрашивать разрѣшенія на вступленіе въ новый бракъ. 10653.

Т. XIII (1838). О порядкѣ представленій Таврическаго магометанскаго духовнаго правленія. 11096.—Въ какія должности въ казенныхъ селеніяхъ могутъ быть избираемы магометане. 11189, *ч. III, ст. 106.* Порядокъ составленія сельскихъ обществъ въ уѣздѣ или волости, гдѣ живутъ магометане. *Ч. IV, ст. 8, примѣч.*—О включеніи въ штатное положеніе Астраханскаго карантина 400 руб., назначенныхъ на содержаніе при семъ карантинѣ муллы. 11540.—Производство жалованья и обывательской квартиры муллѣ, исполняющему въ Сибирскѣ духовныя требы между нижними чинами Магометанскаго закона. 11642.—О жалованьѣ муллѣ, исполняющему духовныя требы магометанамъ военнаго вѣдомства въ Казани. 11661.

Т. XIV (1839). О предписаніи рекрутскимъ присутствіямъ, чтобы при пріемѣ по найму въ рекруты изъ новокрещенныхъ магометанъ и язычниковъ, не было требуемо согласія ихъ родителей. 12277.—Учрежденіе въ новооткрытомъ Ялтинскомъ уѣздѣ Таврической губерніи должности уѣзднаго кадія. 12622.—Допущеніе Таврическаго губернскаго прокурора къ присутствованію въ Таврическомъ магометанскомъ духовномъ правленіи при производствѣ въ ономъ торговъ на отдачу въ откупъ вакуфскихъ земель. 12829.

Т. XV (1840). О правахъ живущихъ въ Россіи магометанъ на дворянское достоинство. 13304.—Дозволеніе дворянамъ Магометанскаго закона, поселившимся издавна въ западныхъ губерніяхъ, владѣть недвижимыми населенными имѣніями. 13592.

Т. XVI (1841). Принятіе кочующихъ въ Кавказской области магометанскихъ народовъ подъ попечительство Министерства Государственныхъ Имуществъ. 14558.

Т. XVII (1842). Соблюденіе Армяно-Григоріанскому духовенству, въ случаѣ обращенія магометанъ въ Христіанскую религію своего вѣроисповѣданія, правилъ, установленныхъ на такія случаи для духовенства Католическаго и Протестантскаго. 15195.—Предоставленіе Магометанскому духовенству городовъ Бахчисарая, Карасубазара и Стараго Крыма участвовать въ избраніи муфтія и кади-эскера. 15271.—Производство жалованья муллѣ, приглашенному въ крѣпость Анапу, для отправленія богослуженія въ магометанской мечети. 15946.

Т. XVIII (1843). О правахъ магометанскихъ семействъ на почетное гражданство. 16599.—О прибавкѣ въ Оренбургское магометанское духовное собраніе одного столоначальника и двухъ канцелярскихъ служителей. 16670.—Обращеніе на государственное казначейство издержекъ на отправленіе въ первую

Казанскую гимназію и тамошній университетъ воспитанниковъ изъ магометанскихъ дѣтей Оренбургской губерніи. 17136.

Т. XIX (1844). Совершеніе духовныхъ требъ вописнымъ чинамъ Магометанскаго исповѣданія, въ г. Уфѣ квартирующимъ. 17519.

Т. XX (1845). Въ военныхъ портахъ имѣть имамовъ для исправленія духовныхъ требъ по обряду Магометанской вѣры. 19242.

Т. XXI (1846). Разбирательство споровъ объ имуществѣ, возникающихъ между магометанами при расторженіи браковъ. 19582.—О правахъ, предоставленныхъ служащимъ при гвардейскомъ корпусѣ духовнымъ лицамъ Магометанскаго закона, а равно и дѣтямъ ихъ. 20036.

Т. XXII (1847). Порядокъ утвержденія въ дворянствѣ магометанъ. 20796.—Утвержденіе лицъ Магометанскаго закона, преподающихъ восточные языки въ закавказскихъ уѣздныхъ училищахъ, въ чинѣ XII класса 21136.—Предоставленіе турецкимъ и персидскимъ подданнымъ права брать съ собою въ отечество женъ своихъ Магометанскаго закона. 21194.

Т. XXIII (1848). Правила поселенія въ Закавказскомъ краѣ магометанъ, воспріявшихъ св. крещеніе. 22149.—О Магометанскомъ духовенствѣ въ Таврической губерніи. 22297.

Т. XXIV (1849). Освобожденіе содержащихся въ арестантскихъ ротахъ арестантовъ Магометанскаго исповѣданія отъ работъ для молитвы. 23062.—Степень власти Оренбургскаго магометанскаго духовнаго собранія въ опредѣленіи взысканій съ муллъ. 23259.—Правила поселенія въ Закавказскомъ краѣ магометанъ, воспріявшихъ св. крещеніе. 23423.—Воспрещеніе воспитанникамъ изъ магометанъ Оренбургскаго края, кончившимъ курсъ наукъ въ Казанской гимназіи и поступившимъ въ университетъ перемѣнять медицинскій факультетъ. 23616.

Т. XXV (1850). Въ перепись вносятся лица Магометанскаго духовенства. 23817, *ſ 3, п. 15.* Въ перепись вносятся магометане, принявшіе св. крещеніе. *Тамъ же, ſ 3, п. 26, и.*—Дарованіе нѣкоторыхъ правъ Магометанскому духовенству. 23932. — Новая форма присяги по судебнымъ дѣламъ для магометанъ. 24117.—Назначеніе С.-Петербургскому гражданскому имаму разъѣздныхъ денегъ. 24167.

Т. XXVI (1851). Избраніе и утвержденіе муллъ въ магометанскихъ обществахъ западныхъ губерній. 24807.—Денежное награжденіе нижнихъ вописныхъ чиновъ изъ магометанъ принявшихъ Православную вѣру. 25314.—Приговариваемыхъ въ каторжную работу преступниковъ изъ магометанъ отправлять въ крѣпости, находящіяся въ Финляндіи. 25759.—Опредѣленіе муллъ въ Дагестанскій конно-иррегулярный полкъ. 25830 *а, ſſ 5, 12.*

Т. XXVII (1852). Отпускъ прогонныхъ денегъ депутатамъ Магометанскаго духовенства, командируемымъ по дѣламъ, производящимся въ свѣтскихъ присутственныхъ мѣстахъ. 25972.

Т. XXIX (1854). Воспрещеніе распивочной и дробной продажи питей на выносъ въ магометанскихъ селеніяхъ въ Оренбургской и отчасти въ Самарской губерніяхъ. 27912, *ſ 62.*—Порядокъ производства и рѣшенія дѣлъ по раздѣлу имѣній между жителями Закавказскаго края Магометанскаго исповѣданія. 28316.—Дополнительные расходы по содержанію межевой коммиссіи Кавказскаго казачьяго войска и магометанскихъ народовъ Ставропольской губерніи. 28823.

Т. XXX (1855). Опредѣленіе возраста для поступающихъ въ духовныя должности магометанъ. 29010.—Неразрѣшеніе выдавать помѣщикамъ свидѣтельства на представленіе въ залогъ по подрядамъ и поставкамъ имѣній, населенныхъ магометанами. 29238 *а.*—Порядокъ производства добавочнаго жалованья чинамъ межевой коммиссіи Кавказскаго линейнаго казачьяго войска и магометанскихъ народовъ Ставропольской губерніи. 29262.—Освобожденіе отъ квартирной повинности домовъ духовныхъ лицъ Магометанскаго исповѣданія въ г. Николаевѣ, Херсонской губерніи. 29183.

Т. XXXV (1860). Недозволеніе магометанамъ селиться массами между старою и новою Оренбургскими линіями и ограниченіе причисленія магометанъ къ Оренбургскому казачьему войску. 35370.—Назначеніе штатнаго муллы для нижнихъ чиновъ изъ магометанъ, состоящихъ на службѣ въ войскахъ, въ Финляндіи расположенныхъ. 35462.—Дозволеніе обращать въ Христіанство магометанъ въ Кавказскомъ и Закавказскомъ краѣ. 35941.—Дозволеніе воспитанникамъ изъ магометанъ Оренбургскаго края, поступающимъ въ Казанскій университетъ, по медицинскому факультету, переходить въ другіе факультеты. 35946.—Производство жалованья магометанскимъ духовнымъ за исполненіе въ военныхъ госпиталяхъ требъ, для больныхъ чиновъ Магометанскаго исповѣданія. 36001.—Учрежденіе вспомогательныхъ кассъ для обитающихъ въ Ставропольской губерніи магометанскихъ народовъ. 36447.

Т. XXXVI (1861). Порціонное и фуражное довольствіе муллѣ при Кубанскомъ конно-иррегулярномъ эскадронѣ. 36889, *шт., прил. I, примѣч. 4.*—Отмѣна лежавшей на обязанности кочующихъ въ Ставропольской губерніи магометанъ перевозки провіанта съ Серебряковской пристани въ магазины Терской области 36892.—Оклады жалованья состоящимъ при гвардейскомъ корпусѣ: имаму-помощнику старшаго ахуна и двумъ муэзинамъ. 37804.

Т. XXXVII (1862). Учрежденіе, по управленію магометанскими кочевыми народами Ставропольской губерніи, должностей: старшаго ветеринарнаго врача, землемѣра и его помощника. 38067.—Форма клятвеннаго обѣщанія для магометанъ, поступающихъ въ военную службу. 38514 *а.*

Т. XXXVIII (1863). Ограниченіе причисленія къ Оренбургскому казачьему войску иновѣрцевъ Магометанскаго закона, воспріявшихъ св. крещеніе. 39488.—Увеличеніе размѣра стипендій и уменьшеніе числа стипендіатовъ изъ магометанъ Оренбургскаго края въ Казанскихъ гимназіи и университетѣ и разрѣшеніе поступать на университетскія стипендіи магометанамъ сего края, окончившимъ курсъ не только въ Казанской, но и въ другихъ гимназіяхъ. 40350.

Т. XL (1865). Учрежденіе штатной должности военнаго муллы въ Варшавѣ. 42147.—Отмѣтки въ формулярныхъ и послужныхъ спискахъ и указахъ объ отставкѣ принявшихъ христіанство магометанъ, находящихся на службѣ въ военно-сухопутномъ и морскомъ вѣдомствахъ, и предоставленіе обратившимся въ Христіанство магометанамъ, принимать новыя фамиліи. 42686.

Т. XLI (1866). Исключеніе изъ штата военнаго вѣдомства муллъ, состоящихъ въ городахъ Казанскаго военнаго округа для исполненія духовныхъ требъ нижнимъ чинамъ Магометанскаго закона. 42942.—Воспрещеніе членамъ и секретарямъ судебныхъ мѣстъ, изъ лицъ Магометанскаго исповѣданія, участвовать въ сужденіяхъ по дѣламъ, касающимся преступленій противъ Христіанской вѣры и церковныхъ установленій. 43352.

Т. XLIII (1868). Награжденіе не христіанъ орденомъ св. Владиміра за особыя отличія и за выслугу лѣтъ и отмѣна ст. 490 учр. орд. Свод. Зак. т. I (изд. 1857 г.), разрѣшавшей представлять магометанъ и вообще не христіанъ къ ордену св. Владиміра только за военные подвиги. 45962.

Т. XLIV (1869). Производство эмеритальныхъ пенсій и пособій для всѣхъ чиновъ Магометанскаго вѣроисповѣданія. 48127.

Т. XLIX (1874). Возложеніе составленія метрическихъ выписей о магометанахъ на обязанность приходскихъ муллъ. 53522.

Т. LII (1877). О примѣненіи къ нижнимъ чинамъ Магометанскаго закона правилъ, изложенныхъ въ статьяхъ 383 и 384 кн. I, части III, Свода воени. пост. (изд. 1859 г.), въ отношеніи исполненія духовныхъ требъ нижними чинами изъ Евреевъ. 57518.

Т. LIV (1879). О введеніи въ дѣйствіе Высочайшаго повелѣнія о поземельномъ устройствѣ государственныхъ поселянъ, водворенныхъ на земляхъ лицъ, не принадлежащихъ къ высшему мусульманскому сословію въ Эриванской губерніи и въ Ахалцихскомъ уѣздѣ,

Тифлисской губерніи. 59265.—О поземельномъ устройствѣ государственныхъ поселянъ, водворенныхъ на земляхъ лицъ высшаго мусульманскаго сословія, въ Кубанскомъ уѣздѣ, Бакинской губерніи. 59372.

МАГОМЕТАНСКАЯ ВѢРА.

Т. I (1825—1827). О допущеніи раздѣла имѣній, оставшихся послѣ магометанъ, по ихъ закону. 386.—Преимущества и льготы для магометанъ, воспріемлющихъ св. крещеніе. 409.—О бракахъ, заключаемыхъ лицами Евангелическаго исповѣданія съ магометанскими. 410.—Запрещеніе Магометанскому духовенству заниматься торговыми промыслами и пріостановленіе записки въ торговые разряды увольняемыхъ изъ Таврическаго магометанскаго духовенства впредь до обложенія крымскихъ Татаръ податьми. 564.—Объ отводѣ близъ Санктпетербурга участка земли для магометанскаго кладбища. 662.—Порядокъ опредѣленія въ Таврическую губернію кадіевъ. 690.—Порядокъ сношеній нижнихъ присутственныхъ мѣстъ съ магометанскимъ духовнымъ собраніемъ. 715, *п. 1.* Вѣдомство дѣлъ, касающихся до духовенства и обществъ магометанскихъ и порядокъ слѣдствій и суда надъ духовными изъ магометанъ, *п. 2.* Вѣдомство магометанскихъ брачныхъ дѣлъ, *п. 4.*

Т. II (1827). Подтвержденіе прежнихъ законовъ о бракахъ лицъ Магометанскаго исповѣданія съ россійскими подданными Евангелической вѣры и запрещеніе имъ брака съ христіанами Греко-Россійскаго и Римско-Католическаго исповѣданія. 828, *п. 2.*—Дѣла, предоставляемыя разбору Магометанскаго духовенства въ кавказскихъ кочевьяхъ, и преимущества онаго. 878, *уст. о Ногайц. §§ 73, 74, 80, 82.*—О правахъ мечетей и магометанскихъ училищъ Таврической губерніи на приписанныя къ нимъ вакуфныя земли. 1417, *§§ 33 и 34.*—О непринимапіи въ залогъ по казеннымъ подрядамъ крѣпостныхъ людей Магометанскаго исповѣданія, поселенныхъ въ великороссійскихъ губерніяхъ. 1553.

Т. IX (1834). Таврическому магометанскому духовному собранію представлять шнуровыя книги съ отчетами въ мѣстную казенную палату не позже 1 Февраля. 6918.—Порядокъ разсмотрѣнія дѣлъ объ уклонившихся въ Магометанскую вѣру новокрещеныхъ Татарахъ. 7440.

Т. XXIX (1854). Порядокъ разсылки метрическихъ книгъ изъ Оренбургскаго магометанскаго духовнаго собранія къ духовнымъ чинамъ Башкиро-Мещерякскаго войска. 28159.—Порядокъ командированія муллъ для исполненія духовныхъ требъ между нижними чинами Магометанскаго закона, служащими въ резервной кавалеріи и въ округахъ военнаго поселенія. 28402.

Т. XXX (1855). Возвышеніе классовъ должностей переводчиковъ, столопачальниковъ и журналистовъ въ Оренбургскомъ магометанскомъ духовномъ собраніи и въ Таврическомъ правленіи. 28947.—Опредѣленіе возраста для поступающихъ въ духовныя должности магометанъ. 29040.—Назначеніе содержанія имаму лейбъ-гвардіи Крымско-Татарскаго эскадрона. 29903.—Производство прогонныхъ и порціонныхъ денегъ муллямъ, командируемымъ въ войска отдѣльнаго Кавказскаго корпуса, для исправленія духовныхъ требъ, а также для приведенія къ присягѣ нижнихъ чиновъ изъ магометанъ. 29904.

Т. XXXI (1856). Опредѣленіе числа лицъ Магометанскаго духовенства и мечетей въ казачьихъ войскахъ отдѣльнаго Сибирскаго корпуса. 30114.

Т. XXXII (1857). Порядокъ выбора въ общественныя должности магометанъ, обитающихъ въ Ставропольской губерніи. 31675.—Порядокъ отправленія магометанскихъ имамовъ избранныхъ изъ среды нижнихъ чиновъ, въ Оренбургское магометанское духовное собраніе, для предварительнаго испытанія въ знаніи религіозныхъ обязанностей. 32478.

Т. XXXIII (1858). Назначеніе штатнаго муллы при Оренбургскомъ линейномъ № 11 баталіонѣ. 33848.

Т. XXXIV (1859). Порядокъ продажи спротскихъ имѣній магометанъ, находящихся въ завѣдываніи магометанскихъ шаріатовъ за Кавказомъ. 34409.—Штатъ управленія магометанскими кочевыми народами, обитающими въ Ставропольской губерніи. 34988.

См. Магометане.

МАГОМЕТАНСКОЕ ДУХОВЕНСТВО.

Т. XLV (1870). Приводъ къ присягѣ нѣкоторыхъ магометанскихъ духовныхъ лицъ въ уѣздныхъ полицейскихъ управленіяхъ. 48497.

Т. XLIX (1874). Возложеніе составленія метрическихъ выписей о магометанахъ на обязанность приходскихъ муллъ. 53522.

См. Магометане.

МАІОРАТЫ.

Т. IX (1834). Учрежденіе маіоратовъ: въ имѣніи дѣйствительнаго тайнаго совѣтника князя Сергія Голицына. 6574 а.—Генерала отъ инфантеріи графа Воронцова. 6954.—Княгини Голицыной и сына ея. 7550.—Графини Софіи Строгоновой. 7590.

Т. XI (1836). Учрежденіе маіората въ имѣніи оставшемся по смерти Генералъ-Фельдмаршала графа Дибича-Забалканскаго. 9284.

Т. XII (1837). Учрежденіе маіората въ имѣніи генерала отъ кавалеріи графа Александра Бенкендорфа. 10593.

Т. XIII (1838). Учрежденіе маіората въ С.-Петербургскомъ имѣніи, принадлежащемъ генералу отъ кавалеріи Никитину. 11350.

Т. XIV (1839). Учрежденіе маіората въ имѣніи полковника Неплюева. 12479.—Учрежденіе маіората въ имѣніи дѣйствительной статской совѣтницы Быховецъ. 12864.

Т. XIX (1844). Новое распоряженіе по маіорату въ имѣніи графа Бенкендорфа. 18008.—Учрежденіе маіората въ имѣніи Генералъ-Адъютанта графа Воронцова. 18451.—Учрежденіе маіората въ имѣніи супруги Генералъ-Адъютанта графа Воронцова. 18452.

Т. XX (1845). Положеніе о заповѣдныхъ наслѣдственныхъ имѣніяхъ. 19202.

Т. XXII (1847). О маіоратѣ, учрежденномъ въ имѣніи покойнаго генералъ-лейтенанта графа Строгонова. 21069.

Т. XXVIII (1853). Дозволеніе статской совѣтницѣ Свѣчиной и женѣ камеръ-юнкера Войчинской учредить заповѣдное имѣніе. 27409.—Передача дочерью умершаго генералъ-лейтенанта Полешко, дѣвицею Варварою, сестрѣ ея Александрѣ, женѣ маіора Языкова, съ исходящимъ отъ нея потомствомъ, пожалованнаго отцу ея маіората, съ присоединеніемъ фамиліи Полешко къ фамиліи владѣльца маіората. 27449.

Т. XXX (1855). Дозволеніе дворянству Лифляндской губерніи учреждать фидеикоммиссы и маіораты въ родовыхъ имѣніяхъ. 29061.

Т. XXXII (1857). Присоединеніе къ Курляндскому маіоратному имѣнію Эллей лѣснаго участка, называемаго Эллейскимъ лѣсомъ и находящагося въ Ковенской губерніи. 31825.

Т. XXXIII (1858). Учрежденіе въ Лифляндской губерніи маіоратовъ въ родовыхъ имѣніяхъ. 32830.—Дозволеніе графу Дмитрію Толстому и сестрамъ его обратить принадлежащее имъ имѣніе, Данковскаго уѣзда, село Знаменское, Толстые тожъ, въ заповѣдное. 33618.

Т. XXXIV (1859). Дозволеніе отставному генералъ-маіору Павлу Толстому изъ принадлежащихъ ему недвижимыхъ имѣній учредить одно заповѣдное, подъ названіемъ Покровскаго. 34047.—Дозволеніе вдовѣ генералъ-лейтенанта Ольгѣ Парышкиной, урожденной графинѣ Потоцкой, изъ принадлежащихъ ей имѣній: Тальновскій Ключъ и дачи Мисхоръ, учредить одно заповѣдное имѣніе. 34338.—Дозволеніе Генералъ-Адъютанту, генералу отъ инфантеріи князю Александру Барятинскому принадлежащее ему въ Харьковской и Курской губерніяхъ родовое имѣніе обратить въ заповѣдное. 34949. — Дозволеніе заповѣдное имѣніе генералъ-маіора Павла Голенищева-Кутузова-Толстаго, учрежденное подъ названіемъ Покровскаго, именовать впредь Покровскимъ заповѣднымъ имѣніемъ Голенищева-Кутузова-Толстаго. 35236.

Т. XXXV (1860). Дозволеніе состоящее во владѣніи Генералъ-Адъютанта князя Варшавскаго графа Ѳедора Паскевича-Эриванскаго заповѣдное имѣніе, подъ общимъ названіемъ Гомельскаго, передать, послѣ смерти его, въ пожизненное владѣніе супруги его княгини Прины Варшавской, урожденной графини Воронцовой-Дашковой. 36099.

Т. XXXVI (1861). Устройство быта крестьянъ въ маіоратахъ. 32929 а.

Т. XXXVIII (1863). Порядокъ разсмотрѣнія и представленія на Высочайшее утвержденіе актовъ объ учрежденіи въ Лифляндской губерніи фидеикоммиссовъ изъ родовыхъ имѣній. 39843. — Правила по предмету обмѣна черезполосныхъ земель между казенными имѣніями и имѣніями маіоратными и фидеикоммиссными, въ Курляндской губерніи, и соглашенія между ними относительно сервитутовъ въ сей губерніи. 40164. — Устройство крестьянъ маіоратныхъ имѣній Юрбургскаго и Таурогенскаго, въ Ковенской губерніи. 40293.—Учрежденіе баропомъ Іосифомъ фонъ-Вольфъ фидеикоммиса изъ имѣній его Нейлайценъ съ Реппекальномъ и Луксенгофомъ въ Венденскомъ уѣздѣ, Лифляндской губерніи. 40317. — Учрежденіе барономъ Готлибомъ фонъ-Вольфъ фидеикоммиса изъ имѣній Альтъ-Шванебургъ и Блуменгофъ, находящихся въ Венденскомъ уѣздѣ, Лифляндской губерніи. 40318.

Т. XLIV (1869). Введеніе деревни Вырицы въ составъ маіората, учрежденнаго въ имѣніи покойнаго Генералъ-Фельдмаршала князя Витгенштейна. 47101.

Т. XLV (1870). Измѣненіе фидеикоммиснаго акта барона Іосифа фонъ-Вольфа. 48252.—Отчужденіе крестьянскихъ арендныхъ участковъ въ фидеикоммиссныхъ имѣніяхъ Курляндской губерніи. 48423.

Т. LI (1876). Объ отмѣнѣ Высочайшаго указа 1844 года относительно учрежденія маіората въ имѣніи, принадлежащемъ супругѣ Генералъ-Адъютанта, статсъ-дамѣ Высочайшаго Двора графинѣ (нынѣ княгинѣ) Елисаветѣ Воронцовой, рожденной графинѣ Браницкой. 56010. — О направленіи въ Министерство Финансовъ всѣхъ прошеній о разрѣшеніи на различныя отступленія отъ постановленій о порядкѣ пользованія и наслѣдованія маіоратными имѣніями въ губерніяхъ Царства Польскаго. 56320.—О введеніи недвижимаго имущества Свиты Его Императорскаго Величества генералъ-маіора князя Петра Сайнъ-Витгенштейнъ-Берлебургъ, въ составъ маіората учрежденнаго въ 1845 году. 56341.

Т. LII (1877). О дозволеніи графинѣ Лидерсъ-Веймарнъ передать принадлежащій ей маіоратъ сыну ея графу Александру Лидерсъ-Веймарну. 57573.

См. Заповѣдныя имѣнія.

МАКЛЕРА и НОТАРІУСЫ.

Т. I (1825 — 1827). Пополненіе существующихъ узаконеній о должности маклеровъ и нотаріусовъ. 183.—Опредѣленіе званій, изъ коихъ должны быть выбираемы маклера, и обязанность избранныхъ въ оные мѣщанъ платить гильдейскія повинности. 615.

Т. II (1827). О правѣ биржевыхъ маклеровъ на предпочтительное удовлетвореніе изъ имѣнія банкрота. 897. — Освобожденіе биржевыхъ маклеровъ при С.-Петербургскомъ портѣ отъ выборовъ въ городскія должности. 991.—Условія къ предоставленію льготы: отъ гильдейскихъ податей маклерамъ и нотаріусамъ Одессы. 1572.

Т. III (1828). О запискѣ въ маклерскихъ книгахъ условій, заключаемыхъ между сочинителями и издателями или книгопродавцами. 1980, *пол. о прав. сочинит., § 4.*—О дозволеніи купцу Гордону владѣть ситцевою фабрикою, въ Шлиссельбургѣ находящеюся, съ оставленіемъ его биржевымъ маклеромъ. 2199.—Правила опредѣленія маклеровъ при С.-Петербургской биржѣ. 2344.—О допущеніи санктетербургскихъ частныхъ маклеровъ и нотаріусовъ производить записку векселей и заемныхъ писемъ и о предоставленіи протеста и явки оныхъ по срокѣ однимъ нотаріусамъ. 2406.

Т. IV (1829). О возложеніи на маклера Опеченскаго посада исправленія маклерской по судоходству должности, и о назначеніи жалованья Новгородскому городовому маклеру за отправленіе обязанностей судоходнаго маклера. 2998. — Маклеровъ и нотаріусовъ, допустившихъ писаніе или акцептацію векселей вовсе безъ употребленія гербовой бумаги, лишать сего званія. 3132, *п. 3.*

Т. V (1830). Объ употребленіи для маклерскихъ биржевыхъ записокъ и выписокъ изъ маклерскихъ и нотаріальныхъ книгъ, на сумму до 500 руб. включительно, гербовой бумаги рублеваго достоинства. 3700, *п. 2.*

Т. VI (1831). Положеніе о биржевыхъ маклерахъ, гофъ-маклерахъ, нотаріусахъ и корабельныхъ маклерахъ при С.-Петербургскомъ портѣ. 4255.—Предоставленіе биржевымъ нотаріусамъ права городовыхъ нотаріусовъ на основаніи журнала Комитета Министровъ 18 Сентября 1825 года, *§ 95.*

Т. VII (1832). О маклерскихъ книгахъ и запискахъ, представляемыхъ въ видѣ доказательствъ въ коммерческій судъ. 5360, *§§ 250—255.*—Шкиперамъ о потерпѣнныхъ аваріяхъ дѣлать явку въ 24-часовый срокъ публичному нотаріусу, а сей обязанъ доносить еженедѣльно таможнѣ о всѣхъ шкиперахъ, сдѣлавшихъ явку или учинившихъ протестъ. 5370. — Объ освобожденіи маклеровъ по вѣдомству путей сообщенія отъ платежа гильдейскихъ повинностей. 5381.—Дѣйствія маклеровъ и нотаріусовъ при совершеніи и протестѣ векселей, платежѣ и взысканій по оным. 5462, *§§ 7, 8, 14, 46, 53, 73, 128.* — Положенный платежъ биржевымъ маклерамъ за одинъ послѣдній годъ причислять къ первому разряду долговъ несостоятельнаго. 5463, *§ 101, п. 10.*—Запрещеніе маклерамъ и нотаріусамъ принимать къ явкѣ векселя, заемныя письма и другія денежныя обязательства, печатаемыя на простой бумагѣ. 5509.—О дозволеніи частнымъ маклерамъ имѣть казенныя печати для прикладыванія къ совершаемымъ ими актамъ. 5606. — О правахъ и обязанностяхъ гофъ-маклера и маклеровъ при Санктпетербургской биржѣ. 5648, *§§ 5, 9, 10, 15, 16, 20, 43, 45, 49, 50, 52, 67, 70.* — О распространеніи на маклеровъ остзейскихъ губерній положенія Государственнаго Совѣта 14 Іюня 1830 года въ разсужденіи обязанности платить гильдейскія повинности. 5713.

Т. VIII (1833). О невзысканіи штрафовъ за необъявленіе маклеру договоровъ по наймамъ строеній и земляныхъ участковъ въ городахъ. 6540, *п. 4.*

Т. IX (1834). О храненіи биржевыхъ маклерскихъ книгъ и о неподверганіи оныхъ ревизіи. 7410.—Объ удовлетвореніи гофъ-маклера и агента казенныхъ дѣлъ куртажными деньгами по всѣмъ казеннымъ подрядамъ и поставкамъ. 7527. — Учрежденіе биржевыхъ маклеровъ и публичныхъ нотаріусовъ въ городѣ Кременчугѣ. 7545, *п. 11.*

Т. X (1835). Маклерскія биржевыя записки и вообще составляемыя биржевыми маклерами торговыя сдѣлки по товарамъ, писать на гербовой бумагѣ съ раздѣленіемъ по суммѣ. 8118.—Вѣдомство Одесскаго коммерческаго суда надъ маклерами и нотаріусами. 8186, *§§ 12, 18, 20, 22.*—Установленіе новаго акциза съ биржевыхъ и корабельныхъ маклеровъ и биржевыхъ нотаріусовъ въ С.-Петербургѣ. 8577, *ст. IV.* Усиленіе сбора съ явки заемныхъ писемъ и записки контрактовъ у маклеровъ и нотаріусовъ. *Ст. XIII* и *XIV.*

Т. XI (1836). Усиленіе въ Москвѣ сборовъ въ пользу городскихъ доходовъ съ протеста векселей, явки заемныхъ писемъ и записки контрактовъ у маклеровъ и нотаріусовъ. 8942, *ст. XI, XII.* — Мѣры къ отвращенію подлоговъ въ маклерскихъ книгахъ. 9244.—Таганрогскій коммерческій судъ опредѣляетъ и увольняетъ маклеровъ и нотаріусовъ и имѣетъ за ними надзоръ. 9697, *§§ 12, 20.* Утверждаетъ акты, ими совершаемые. *§ 18.* Снабжаетъ ихъ инструкціями и шнуровыми книгами. *§ 20.* Чинитъ съ нихъ взысканіе за упущенія. *§ 22.*—Взысканія съ маклеровъ и нотаріусовъ за совершеніе сдѣлокъ о покупкѣ и продажѣ акцій компаній не за наличныя деньги. 9763, *§ 29.*

Т. XII (1837). Дозволеніе какъ частнымъ маклерамъ, такъ и маклерамъ слугъ и рабочихъ

людей, записывать условія, договоры и контракты нанимающихся въ услуженіе или работы людей. 9853. — Учрежденіе особаго сбора для содержанія нотаріевъ главныхъ церковныхъ попечительствъ въ Курляндіи. 10006.—Наблюденіе гражданскихъ губернаторовъ за производствомъ выборовъ въ маклера и нотаріусы. 10303, *§ 20, примѣч.*—Взиманіе въ пользу маклеровъ и нотаріусовъ процентныхъ денегъ съ векселей и заемныхъ писемъ. 10359.

Т. XIII (1838). Маклера и нотаріусы назначаются только въ тѣхъ городахъ, въ коихъ акты предъявляются въ довольно значительномъ количествѣ. 10942, *п. 4.* Маклерамъ и нотаріусамъ на содержаніе и канцелярскіе расходы предоставляется 25 процентовъ съ вносимаго ими въ городской доходъ сбора. *Тамъ же, п. 5.*—Производство московскимъ нотаріусамъ 25% изъ денегъ, собираемыхъ въ пользу Московской столицы. 10954.—О наблюденіи стряпчему полицейскихъ дѣлъ, за сохраненіемъ порядка въ книгахъ городскихъ маклеровъ. 11109, *§ 240.*

Т. XIV (1839). Дополненіе правилъ, относящихся къ засвидѣтельствованію маклерами частныхъ условій. 12216. — Дозволеніе публичнымъ нотаріусамъ въ Одессѣ свидѣтельствовать акты слугъ и рабочихъ людей. 12431.—Обязанность маклеровъ при совершеніи актовъ, отъ нѣмыхъ представляемыхъ. 12491.—Воспрещеніе маклерамъ и нотаріусамъ принимать къ совершенію и засвидѣтельствованію сдѣлки на ассигнаціи. 12497, *ст. VI.* — Дозволеніе при перепродажахъ товаровъ, по обоюдному согласію покупщика и перепродавца, включать въ торговыхъ маклерскихъ запискахъ, условіе безъ оборота на продавца. 12824.

Т. XV (1840). О правѣ биржевыхъ маклеровъ употреблять въ обороты денежные ихъ капиталы. 13527.

Т. XVI (1841). Измаильскому и Керченскому коммерческимъ судамъ предоставляется опредѣлять маклеровъ и нотаріусовъ. 14377, *§§ 12, 19, 21*; 14378, *§§ 12, 20, 22.*

Т. XVII (1842). Распространеніе правилъ положенія о маклерахъ при С.-Петербургскомъ портѣ на Московскую биржу. 15603.—Распространеніе на всѣ города С.-Петербургской губерніи сбора съ записки у маклеровъ договоровъ и контрактовъ. 15605.—О срокѣ, на какой должны быть избираемы маклера: Россійской ремесленной управы, городовые и частные, и о дозволеніи имъ свидѣтельствовать контракты, заключаемые мастерами съ подмастерьями и учениками. 16101. — О числѣ маклеровъ для Рыбинской биржи и порядокъ избранія ихъ. 16377, *пп. 11, 12 и 13.*

Т. XIX (1844). Опредѣленіе маклера на С.-Петербургскій скотопригонный дворъ. 17535.

Т. XX (1845). Права магистратовъ и ратушъ утверждать въ должностяхъ маклеровъ ремесленныхъ управъ. 19178.

Т. XXI (1846). Учрежденіе должностей маклеровъ морскаго страхованія. 20095, *ст. IV.*—Положеніе о публичныхъ нотаріусахъ въ Тифлисѣ. 20305.

Т. XXII (1847). Уставъ кассы, учрежденной въ пользу вдовъ и сиротъ С.-Петербургскихъ биржевыхъ маклеровъ. 21465.—Опредѣлительное назначеніе формата книгъ маклеровъ и нотаріусовъ. 21791.

Т. XXIII (1848). Учрежденіе на Нижегородской ярмаркѣ биржевыхъ маклеровъ. 21931. — Предоставленіе нотаріусамъ 25% съ суммы, собираемой въ пользу городскихъ доходовъ. 21950. — Распредѣленіе между публичными нотаріусами и частными маклерами обязанностей по засвидѣтельствованію договоровъ и другихъ актовъ. 21978. — О биржевыхъ маклерахъ, гофъ-маклерѣ, нотаріусахъ, корабельныхъ маклерахъ, диспашерахъ и биржевыхъ экспертахъ при Одесскомъ портѣ. 22459, *II.*

Т. XXIV (1849). Воспрещеніе городовымъ маклерамъ свидѣтельствовать акты, до судоходства относящіеся, гдѣ есть маклера судоходные. 22907.—Предоставленіе публичнымъ нотаріусамъ въ Тифлисѣ права свидѣтельствовать всякаго рода акты. 22944.

Т. XXVI (1851). Порядокъ избранія маклеровъ и нотаріусовъ въ городахъ, населенныхъ Христіанами и Евреями. 25559.

Т. XXVII (1852). Увольненіе публичныхъ нотаріусовъ отъ службы за неявку къ должности въ теченіе года. 26065.—Порядокъ ревизіи маклерскихъ и нотаріальныхъ книгъ. 26098.—Дозволеніе еврейскимъ обществамъ избирать изъ среды своей маклеровъ и нотаріусовъ. 26845.

Т. XXVIII (1853). Маклера и нотаріусы въ Тифлисѣ во всемъ подчиняются коммерческому суду. 27240, *§ 14.*—Публичные нотаріусы избираются изъ чиновниковъ и считаются въ дѣйствительной государственной службѣ. *Тамъ же, § 15.* — Предоставленіе ремесленнымъ маклерамъ исключительнаго права свидѣтельствованія контрактовъ и условій на отдачу малолѣтныхъ въ ученіе къ цеховымъ мастерамъ; гдѣ нѣтъ ремесленныхъ маклеровъ, тамъ сіи акты свидѣтельствуютъ частные маклера. 27284.—Отмѣна свидѣтельствованія маклерами и нотаріусами условій золотопромышленниковъ о передачѣ золотыхъ пріисковъ или участія въ опыхъ. 27341.—Взысканіе пошлинъ при засвидѣтельствованіи и протестѣ векселей. 27672.—Избраніе въ Вознесенскомъ посадѣ (Шуйскаго уѣзда Владимірской губерніи) частнаго маклера. 27756, *ст. 6.*

Т. XXX (1855). Право записываться въ 3 гильдію въ г. Одессѣ присяжнымъ маклерамъ 29135.—Дозволеніе одесскимъ маклерамъ и нотаріусамъ изъ Евреевъ, опредѣленнымъ до изданія закона 8 Декабря 1852 г., совершать попрежнему акты между Христіанами и Христіанъ съ Евреями. 29348. — Дополненіе законовъ касательно протеста маклерскихъ записокъ. 29749.—Порядокъ возвращенія лицамъ, неумѣющимъ писать по-русски, актовъ и протестовъ, предъявляемыхъ ими у маклеровъ и нотаріусовъ. 29803. — Опредѣленіе числа биржевыхъ маклеровъ въ г. Архангельскѣ и обязанности ихъ нести общественную городскую службу наравнѣ съ прочимъ купечествомъ. 29938.

Т. XXXI (1856). Порядокъ увольненія въ отпускъ маклеровъ и нотаріусовъ. 30399.—Порядокъ выбора цеховыхъ маклеровъ въ С.-Петербургѣ и освобожденіе ихъ отъ платежа гильдейскихъ повинностей. 30400. — Предоставленіе маклерамъ Бѣлозерской судоходной расправы и Вознесенскаго ея отдѣленія десяти процентовъ изъ сбора за явку договоровъ. 30641.

Т. XXXII (1857). Неосвобожденіе нотаріусовъ и маклеровъ отъ платежа вѣсовыхъ денегъ за отправляемые ими по почтѣ на ревизію казенной палаты книги, вѣдомости и рапорты. 31598.—Возложеніе обязанности маклеровъ и нотаріусовъ въ малолюдныхъ городахъ Сибири на мѣстные окружные суды. 32566. — Надзоръ стряпчихъ за маклерскими книгами судоходныхъ расправъ. 32584.

Т. XXXIII (1858). Кто совершаетъ судоходные акты по Вознесенской пристани, вмѣсто бывшихъ двухъ судоходныхъ маклеровъ упраздненнаго нынѣ Вознесенскаго отдѣленія Бѣлозерской судоходной расправы; причисленіе одного изъ сихъ судоходныхъ маклеровъ къ магистрату города Вытегры; права и обязанности сего маклера. 33201.—Дозволеніе членамъ кассы, учрежденной въ пользу вдовъ и сиротъ санктпетербургскихъ биржевыхъ маклеровъ, употреблять свободный капиталъ на покупку россійскихъ государственныхъ фондовъ. 33381.—Порядокъ избранія въ С.-Петербургѣ публичныхъ нотаріусовъ, городовыхъ и частныхъ маклеровъ. 33865.

Т. XXXIV (1859). Освобожденіе нидерландскихъ подданныхъ отъ платежа двойной пошлины за протестъ векселей и явку заемныхъ писемъ по просрочкѣ. 34344. — Правила для протеста маклерскихъ записокъ, совершаемыхъ при биржахъ: Московской, Одесской и Нижегородской и при портахъ: Архангельскомъ и Таганрогскомъ. 35155.

Т. XXXV (1860). Отнесеніе обязанностей маклеровъ и нотаріусовъ, въ округахъ Киргизской степи Сибирскаго вѣдомства, на окружные приказы. 35432.

Т. XXXVI (1861). Порядокъ протеста

маклерскихъ записокъ въ остзейскихъ губерніяхъ. 36919.—Производство ссудъ подъ акціи по частнымъ сдѣлкамъ. 36956.—Предоставленіе правъ службы нотаріусамъ лифляндскихъ крестьянскихъ приходскихъ судовъ. 37600. — Маклера имѣютъ право свидѣтельствовать договоры о наймѣ иностранныхъ рабочихъ русскими землевладѣльцами. 37760, *ст. 2, п. 4.*

Т. XXXVIII (1863). Предоставленіе Министру Финансовъ разрѣшать собственною властію временное замѣщеніе должностей биржевыхъ нотаріусовъ. 39582. — Отмѣна существующихъ ограниченій касательно избранія и назначенія Евреевъ въ должности маклеровъ и нотаріусовъ. 39630.—Порядокъ свидѣтельствованія книгъ маклеровъ Вознесенской пристани Лодейнопольскаго уѣзда Олонецкой губерніи. 39784.—Разрѣшеніе биржевымъ маклерамъ при Архангельской и С.-Петербургской биржахъ совершенія маклерскихъ на продажу товаровъ записокъ по письменнымъ приказамъ иногородныхъ купцовъ. 39786.

Т. XXXIX (1864). Измѣненіе порядка выбора маклеровъ при С.-Петербургскомъ портѣ. 41014. — Порядокъ выбора маклеровъ при Московской биржѣ. 41582.

Т. XLI (1866). Новыя правила для избранія маклеровъ при С.-Петербургской и Московской биржахъ. 42937.—Положеніе о нотаріальной части. 43186.

Т. XLII (1867). Назначеніе жалованья нотаріусамъ приходскихъ судовъ Эстляндской губерніи. 44125. — Въ мѣстахъ, гдѣ нѣтъ ни нотаріусовъ, ни маклеровъ, засвидѣтельствованіе актовъ возлагается на мѣстныя уѣздныя полицейскія управленія. 44163.—Форма, по которой должны доставляться старшими нотаріусами въ С.-Петербургскую сенатскую типографію, для напечатанія въ сенатскихъ объявленіяхъ, статьи о вводѣ во владѣніе недвижимыми имѣніями. 44337.—Число нотаріусовъ въ губерніяхъ и уѣздахъ, входящихъ въ округъ Харьковской судебной палаты. 44371.—Правила, росписанія и формы, къ нотаріальной части относящіяся. 44456.—Правила о порядкѣ введенія въ дѣйствіе положенія о нотаріальной части. 44768. — Штаты нотаріальныхъ архивовъ при окружныхъ судахъ. 44769.—Временная такса вознагражденія нотаріусовъ и заступающихъ ихъ мѣсто. 44770. — Увеличеніе числа маклеровъ при Рыбинской биржѣ. 44881.—Введеніе, съ 15 Ноября 1867 года, въ дѣйствіе положенія о нотаріальной части въ губерніяхъ, входящихъ въ округъ Московской и С.-Петербургской судебныхъ палатъ. 45131.—Временныя правила для руководства нотаріусовъ и старшихъ нотаріусовъ при примѣненіи положенія о нотаріальной части. 45135. — Возложеніе на старшихъ нотаріусовъ обязанности выдавать свидѣтельства на имѣнія, предназначаемыя къ обращенію въ заповѣдныя или ставляемыя въ залогъ, и доставленіе ими въ губернскія по крестьянскимъ дѣламъ присутствія свѣдѣній объ имѣніяхъ, въ коихъ производится выкупъ крестьянскихъ угодій. 45214.

Т. XLIII (1868). Число нотаріусовъ въ городахъ Закавказскаго края и размѣръ требуемыхъ отъ нотаріусовъ залоговъ для обезпеченія взысканій на случай неправильныхъ ихъ по должности дѣйствій. 45342. — Введеніе въ дѣйствіе съ 1 Сентября 1868 года положенія о нотаріальной части въ губерніяхъ округа Харьковской судебной палаты. 46036.—Форма засвидѣтельствованія явки актовъ. 46191.—О дополнительныхъ правилахъ формы нотаріальныхъ реестровъ. 46414.—Пояснепіе и дополненіе статей 2, 65 и 128 Высочайше утвержденнаго, 14 Апрѣля 1866 года, положенія о нотаріальной части. 46480.

Т. XLIV (1869). Нѣкоторыя измѣненія въ правилахъ о нотаріальной части. 46631. — Росписаніе размѣра залоговъ нотаріусовъ губерній, входящихъ въ составъ Одесскаго судебнаго округа и Полтавской и Нижегородской губерній. 46678. — Учрежденіе въ С.-Петербургѣ и Москвѣ должности помощника старшаго нотаріуса. 46695.—Число нотаріусовъ въ губерніяхъ, входящихъ въ округъ Одесской судебной палаты, а также въ Нижегородской и Полтавской. 46699.—Измѣненіе редакціи нѣкоторыхъ статей Свода Законовъ относительно пошлинъ съ маклерскихъ и нотаріальныхъ книгъ. 46808. — Назначеніе срока вступленія нотаріусовъ и старшихъ нотаріусовъ въ отправленіе ихъ обязанностей въ губерніяхъ округа Одесской судебной палаты и въ губерніяхъ Полтавской и Нижегородской. 46859. — Воспрещеніе нотаріусамъ соединять ихъ конторы и входить между собою въ соглашеніе о введеніи порученнаго имъ дѣла на компанейскомъ началѣ. 47236.—Учрежденіе должности седьмаго биржеваго маклера въ городѣ Архангельскѣ. 47300. — Инструкція помощникамъ старшихъ нотаріусовъ С.-Петербургскаго и Московскаго окружныхъ судовъ. 47414. — Дополненіе временныхъ правилъ нотаріальной части, относительно пріобрѣтенія иностранцами поземельной собственности въ Симферопольскомъ, Евпаторійскомъ и другихъ уѣздахъ, Таврической губерніи, и совершенія на оныя актовъ. 47636. — Введеніе, съ 1 Декабря 1869 года, въ дѣйствіе въ Бессарабской области положенія о нотаріальной части. 47638.—Росписаніе числа нотаріусовъ въ Бессарабской области. 47742.—Росписаніе размѣра залоговъ нотаріусовъ Бессарабской области. 47743.

Т. XLV (1870). Порядокъ свидѣтельствованія актовъ со времени вступленія нотаріусовъ и старшихъ нотаріусовъ въ отправленіе ихъ обязанностей въ округѣ Казанской судебной палаты и въ Смоленской губерніи. 48641.—Число нотаріусовъ въ губерніяхъ и уѣздахъ, входящихъ въ округъ Казанской судебной палаты и въ Смоленской губерніи, и размѣръ залоговъ ихъ. 48702.

Т. XLVI (1871). Примѣненіе правилъ положенія о нотаріальной части къ выдачѣ данныхъ на пріобрѣтенныя крестьянами земли и порядокъ ввода во владѣніе этими землями въ мѣстностяхъ, гдѣ введены судебные уставы въ полномъ ихъ объемѣ. 49335.—Введеніе въ дѣйствіе положенія о нотаріальной части въ губерніяхъ: Саратовской, Пензенской, Тамбовской и Костромской и въ Новоузенскомъ уѣздѣ Самарской. 49650.—Число нотаріусовъ въ губерніяхъ и уѣздахъ, входящихъ въ округъ Саратовской судебной палаты и въ Костромской губерніи и размѣръ залоговъ ихъ. 49675.—Обязаны ли нотаріусы, при совершеніи или засвидѣтельствованіи акта не въ своей конторѣ, а внѣ оной, означать это въ самомъ актѣ или засвидѣтельствованіи. 49884. — Назначеніе въ городѣ Елисаветградѣ третьяго нотаріуса. 49980. — Примѣненіе къ губерніямъ Закавказскаго края правилъ о выдачѣ данныхъ на пріобрѣтенныя крестьянами земли и вводъ крестьянъ во владѣніе этими землями въ мѣстностяхъ, гдѣ введены въ дѣйствіе судебные уставы въ полномъ ихъ объемѣ. 50042.

Т. XLVII (1872). Учрежденіе въ уѣздномъ городѣ Кубѣ, Бакинской губерніи, должности втораго нотаріуса. 50648.—Учрежденіе нотаріальной конторы въ селѣ Сергіевскомъ, Крапивенскаго уѣзда, Тульской губерніи. 50997. — Установленіе въ областномъ городѣ Владикавказѣ должности втораго нотаріуса. 51220.—Упраздненіе нотаріальной конторы въ городѣ Макарьевѣ. 51221.

Т. XLVIII (1873). Введеніе положенія о нотаріальной части 14 Апрѣля 1866 года въ области войска Донскаго. 52034. — Прибавленіе по городу Саратову еще четырехъ нотаріальныхъ конторъ. 52124. — Назначеніе въ г. Николаевѣ третьяго нотаріуса. 52128.—Учрежденіе въ городѣ Ростовѣ-на-Дону третьей нотаріальной конторы. 52320. — Срокъ введенія въ области войска Донскаго нотаріальнаго положенія и прекращеніе дѣйствія нынѣ существующихъ тамъ нотаріусовъ и маклеровъ. 52514.—Число нотаріусовъ въ области войска Донскаго и размѣръ залоговъ ихъ. 52572. — Учрежденіе нотаріальной конторы въ м. Атакахъ, Сорокскаго уѣзда, Бессарабской области. 52607.—Установленіе въ м. Хони, Кутаисскаго уѣзда, должности нотаріуса. 52608.—Дополненіе пунктовъ а и б статьи 20 правилъ о ревизіи и свидѣтельствѣ книгъ нотаріусовъ въ области войска Донскаго. 52624 *а*.—Увеличеніе числа нотаріусовъ въ городѣ Баку. 52958.

Т. XLIX (1874). Увеличеніе числа нотаріальныхъ конторъ въ городѣ Керчи. 53005.—Дополненіе росписанія числа нотаріусовъ въ губерніяхъ и уѣздахъ, входящихъ въ округъ

Саратовской судебной палаты и Костромской. 53155.—Назначеніе нотаріуса въ городѣ Ордубатѣ. 53178.—Назначеніе нотаріуса въ слободѣ Хасавъ-Юртъ. 53179.—Число нотаріусовъ въ губерніяхъ Черниговской, Вятской и Пермской и въ уѣздахъ Вологодскомъ, Грязовецкомъ, Кадниковскомъ, Вельскомъ и Тотемскомъ, Вологодской губерніи, и о размѣрѣ залоговъ ихъ. 53219.—Дополненіе 32 статьи временныхъ правилъ для руководства нотаріусовъ и старшихъ нотаріусовъ и о примѣненіи положенія о нотаріальной части. 53324.—Учрежденіе въ городѣ Сызрани третьей нотаріальной конторы. 53429. — Учрежденіе нотаріальной конторы въ селѣ Кимры, Корчевскаго уѣзда, Тверской губерніи. 53430.—Срокъ вступленія нотаріусовъ въ отправленіе ихъ обязанностей въ уѣздахъ: Вологодскомъ, Грязовецкомъ, Кадниковскомъ, Вельскомъ и Тотемскомъ, Вологодской губерніи. 53476.—Срокъ вступленія нотаріусовъ въ отправленіе ихъ обязанностей въ Черниговской губерніи. 53529. — Срокъ вступленія нотаріусовъ въ отправленіе ихъ обязанностей въ Вятской губерніи. 53530. — Прибавленіе въ городѣ Новочеркасскѣ двухъ нотаріальныхъ конторъ и учрежденіе таковой же конторы въ горномъ поселеніи Грушевка. 53583.—Измѣненіе дополненія пункта *а* статьи 20 правилъ о ревизіи и свидѣтельствѣ книгъ для записки нотаріальныхъ сборовъ. 53719.—Срокъ вступленія нотаріусовъ въ отправленіе ихъ обязанностей въ Пермской губерніи. 53800. — Порядокъ представленія на ревизію отчетности младшихъ нотаріусовъ и заступающихъ ихъ мѣсто. 53944.—Учрежденіе второй нотаріальной конторы въ станицѣ Каменской и учрежденіе таковой же конторы въ станицѣ Криворожье. 54114.

Т. L (1875). Установленіе въ городѣ Екатеринодарѣ, Кубанской области, должности втораго нотаріуса. 54402. — Учрежденіе двухъ нотаріальныхъ конторъ въ Нижнетагильскомъ (Пермской губерніи) заводѣ. 54438. — Порядокъ разсмотрѣнія начетовъ, налагаемыхъ на старшихъ нотаріусовъ. 54744. — Увеличеніе числа нотаріусовъ въ городѣ Кременчугѣ съ посадомъ Крюковымъ. 55051.

Т. LI (1876). О размѣрѣ залоговъ нотаріусовъ въ губерніяхъ, входящихъ въ округъ Варшавской судебной палаты. 56103. — О распространеніи правилъ, росписаній и формъ, къ нотаріальной части относящихся, распубликованныхъ въ № 33 Собранія Узаконеній и Распоряженій Правительства въ 1867 году, на Варшавскій судебный округъ. 56158. — О дополненіи 12, 35 и 44 статей правилъ, къ нотаріальной части относящихся. 56269. — Такса вознагражденія нотаріусовъ и заступающихъ ихъ лицъ въ округѣ Варшавской судебной палаты. 56287. — О предоставленіи Лифляндскому губернатору права утверждать дѣлаемыя Рижскимъ магистратомъ назначенія на должность маклеровъ, браковщиковъ и проч. 56332.

Т. LII (1877). Объ учрежденіи нотаріальной конторы въ слободѣ Михайловкѣ, Дмитріевскаго уѣзда, Курской губерніи. 57043. — Объ учрежденіи нотаріальной конторы въ городѣ Красникахъ, Янковскаго уѣзда, Люблинской губерніи. 57044. — О переводѣ нотаріальной конторы изъ посада Избицы, Кольскаго уѣзда, Калишской губерніи, въ посадъ Сомпольно того же уѣзда. 57277. — О размѣрѣ налога для нотаріусовъ въ городѣ Лубнахъ. 57278. — Объ измѣненіи статьи 98 правилъ о порядкѣ введенія въ дѣйствіе положенія о нотаріальной части. 57279. — Объ увеличеніи числа нотаріусовъ въ Тверской губерніи. 57422. — Объ увеличеніи числа нотаріусовъ въ Варшавской губерніи. 57423. — О причисленіи къ мѣстностямъ, гдѣ положено имѣть по одному нотаріусу съ залогомъ по 2.000 рублей, селеній Гирюсы, Зангезурскаго уѣзда, и Дахкесаманъ, Казахскаго уѣзда, Елисаветпольской губерніи. 57484.

Т. LIII (1878). Объ учрежденіи должности нотаріуса въ селеніи Армавирѣ, Кавказскаго уѣзда, Кубанской области. 58974.

Т. LIV (1879). О порядкѣ свидѣтельствованія торговыхъ довѣренностей въ тѣхъ мѣстностяхъ, въ коихъ введены судебно-мировыя установленія и городовое положеніе 1870 года, но не дѣйствуетъ еще нотаріальное положеніе 1866 года. 59244. — Объ учрежденіи двухъ нотаріальныхъ конторъ въ мѣстечкѣ Почепѣ (Черниговской губерніи). 59321. — Объ устройствѣ нотаріальной части въ присоединенной къ Россіи, по Берлинскому трактату, части Бессарабіи. 59345.

МАКЛЕРСКІЯ ЗАПИСКИ.—*См.* Вексель.

МАЛАКАНЕ.

Т. XLIV (1869). Предоставленіе вышедшимъ изъ Турціи и водвореннымъ въ Бердянскомъ уѣздѣ, Таврической губерніи, на участкѣ, Темирь-Ходжса малаканамъ льготъ отъ податей и повинностей. 47477.

Т. LIV (1879). О разрѣшеніи малаканамъ Амурской области нанимать рабочихъ людей изъ православныхъ. 60365. *См.* Расколъ и раскольники Ереси.

МАЛОЛѢТНЫЕ. — *См.* Возрастъ; опека и попечительство.

МАЛОРОССІЯ.

Т. I (1825 — 1827). Подтвержденіе о счисленіи годоваго апелляціоннаго срока въ малороссійскихъ губерніяхъ со дня, въ позывѣ назначеннаго. 301. — О дѣйствіи въ Малороссіи общихъ узаконеній объ опекахъ неприкосновенно къ мѣстнымъ правамъ и коренным законамъ. 610. — Условія на питейные откупа по малороссійскимъ губерніямъ съ 1827 года. 641.

Т. II (1827). О сложеніи на 1827 годъ возвышенія оброчной подати съ малороссійскихъ казаковъ. 970. — О невзысканіи съ казаковъ и войсковыхъ обывателей Полтавской и Черниговской губерній надбавленной по указу 1823 года Декабря 18 оброчной подати. 1607.

Т. III (1828). О непродажѣ имѣній съ публичнаго торга въ малороссійскихъ губерніяхъ по частнымъ долгамъ и о передачѣ оныхъ въ традицію заимодавцамъ. 2081. — О распространеніи узаконеній, дѣйствующихъ въ великороссійскихъ губерніяхъ, о передержателяхъ бѣглыхъ на всѣ губерніи, въ коихъ производятся дѣла по Литовскому статуту. 2147. — О воспрещеніи дальнѣйшей распродажи малороссійскихъ казачьихъ земель. 2147.

Т. V (1830). Предположеніе о губернскихъ кадетскихъ корпусахъ въ Полтавской и Черниговской губерніяхъ. 3457.—Объ учрежденіи въ Малороссіи компаніи для добыванія сахара изъ свекловицы. 3704. — Условія на питейный откупъ съ 1831 по 1835 годъ въ двухъ малороссійскихъ и семи западныхъ губерніяхъ. 3721, *стр. 589.* — Реестръ о мѣстечкахъ Полтавской и Черниговской губерній, въ коихъ, на основаніи изданнаго о Евреяхъ въ 9-й день Декабря 1804 года положенія и Высочайшаго указа отъ 13 Мая 1822 года, могутъ они пользоваться правомъ питейной продажи. *Стр. 117.* — Условія для содержанія питейныхъ сборовъ съ 1831 по 1835 годъ въ казенныхъ селеніяхъ Полтавской, Черниговской, Кіевской и Слободско-Украинской губерній. *Стр. 618.* — Правила пріема въ казну серебряной и мѣдной монеты отъ содержателей питейныхъ сборовъ съ 1831 по 1835 годъ по малороссійскимъ губерніямъ. 3747. — О пріостановленіи изъ Полтавской губерніи отпуска лѣсовъ изъ казенныхъ дачъ на продажу. 3931. — О взысканіи крѣпостныхъ пошлинъ въ тѣхъ губерніяхъ, гдѣ дѣйствуетъ Литовскій статутъ, съ имѣній, переходящихъ изъ владѣнія одного лица къ другому. 3960. — Объ утвержденіи ярмарочныхъ сборовъ по городамъ малороссійскихъ губерній. 3961. — Объ упраздненіи Малороссійскаго губернскаго почтамта и объ учрежденіи вмѣсто онаго почтовой конторы. 4019, *п. 1.*

Т. VI (1831). О замѣнѣ Магдебургскаго права въ Малороссіи Литовскимъ статутомъ и общими россійскими узаконеніями. 4319. — Дозволеніе совершить акты, представленные въ малороссійскія присутственныя мѣста отъ казаковъ на продажу или закладъ ихъ земель

ло полученія указа 23 Ноября 1828 года, и о воспрещеніи впредь совершать оные. 4371. — О сформированіи изъ малороссійскихъ казаковъ 8-ми кавалерійскихъ полковъ. 4536. — О присвоеніи присутственнымъ мѣстамъ въ губерніяхъ малороссійскихъ: Полтавской и Черниговской, и лицамъ, въ оныхъ служащимъ, наименованій, опредѣленныхъ учрежденіемъ о губерніяхъ для мѣстъ равныхъ. 4992.

Т. VII (1832). О допущеніи въ малороссійскихъ губерніяхъ, для опыта, пріема въ казну подати подушной, за право винокуренія и оброчной, серебромъ по опредѣлительному исчисленію. 5246. — О распространеніи силы указа 15 Іюня 1833 года о разсрочкѣ податныхъ недоимокъ, на малороссійскія губерніи. 5861.

Т. IX (1834). Уничтоженіе въ малороссійскихъ губерніяхъ должностей подкоморіевъ, коморниковъ, возныхъ и хорунжихъ. 6718.

Т. X (1835). О прежнихъ малороссійскихъ чинахъ, дающихъ право на дѣйствительное или потомственное дворянство. 7976.

Т. XI (1836). Уравненіе числа членовъ въ уголовныхъ и гражданскихъ палатахъ малороссійскихъ губерній съ палатами великороссійскихъ губерній. 9767.

Т. XII (1837). Продажа имѣній малолѣтныхъ въ губерніяхъ малороссійскихъ. 9787 *а*.—Назначеніе канцеляріямъ уѣздныхъ судовъ малороссійскихъ губерній добавочныхъ суммъ. 10494.

Т. XIV (1839). О распространеніи на Черниговскую и Полтавскую губерніи указа 16 Марта 1833 года о внесеніи въ актовыя книги судебныхъ мѣстъ донесеній о вводѣ во владѣніе имѣніями. 12683.

Т. XV (1840). О подсудности по наслѣдству въ имуществѣ, остающемся послѣ уроженцевъ великороссійскихъ губерній въ губерніяхъ и областяхъ, состоящихъ на особыхъ правахъ. 13341. — О замѣнѣ въ губерніяхъ Черниговской и Полтавской сбора пересудныхъ денегъ штрафами. 13507.

Т. XVI (1841). Отмѣна выдачи заручныхъ листовъ. 14151.

Т. XVII (1842). О правѣ единокровныхъ и единоутробныхъ братьевъ и сестеръ на наслѣдство въ губерніяхъ Черниговской и Полтавской. 15520. — О правѣ вдовы на наслѣдство въ имѣніи мужа. 15521. — О дареніи на случай смерти. 15522. — О неустойкѣ въ губерніяхъ Черниговской и Полтавской. 15523. — О денежномъ платежѣ за вѣнецъ вступающей во второй бракъ вдовѣ. 15524. — О порядкѣ судебной расправы у малороссійскихъ казаковъ. 15525. — О недозволеніи дѣтямъ требовать выдѣла частей изъ имущества родителей, при жизни сихъ послѣднихъ, въ губерніяхъ Черниговской и Полтавской. 15526. — О назначеніи приданаго дочерямъ въ губерніяхъ Черниговской и Полтавской. 15527. — О завѣщаніи имуществъ во временное владѣніе въ губерніяхъ Черниговской и Полтавской. 15528. — О выдѣлѣ имѣній въ губерніяхъ Черниговской и Полтавской. 15529. — О совершеніи записей въ губерніяхъ Черниговской и Полтавской. 15530. — Объ отказахъ имуществъ по завѣщаніямъ въ пользу крѣпостныхъ людей въ губерніяхъ Черниговской и Полтавской. 15531. — Объ опекахъ въ губерніяхъ Черниговской и Полтавской. 15532. — О послѣдствіяхъ признанія брака недѣйствительнымъ и разлученія супруговъ въ губерніяхъ Черниговской и Полтавской. 15533. — О родовыхъ имѣніяхъ въ губерніяхъ Черниговской и Полтавской. 15534.

Т. XVIII (1843). Введеніе въ губерніяхъ Черниговской и Полтавской общихъ о судопроизводствѣ постановленій Имперіи. 16585.— Нераспространеніе ст. 814 Свод. гражд. зак. въ губерніяхъ Черниговской и Полтавской къ дѣламъ о дарственныхъ записяхъ, кои совершены до обнародованія послѣдняго изданія Свода Законовъ. 16779. — Дозволеніе купцамъ и мѣщанамъ продавать на скатныхъ площадяхъ, въ городахъ и мѣстечкахъ Полтавской и Черниговской губерній, принадлежащее помѣщикамъ вино, по ихъ довѣренностямъ. 17263.

Т. XXI (1846). Несовершеніе купчихъ крѣпостей на людей безъ земли въ губерніяхъ Черниговской и Полтавской. 20010.

См. Губерніи; области.

МАНЕВРЫ.

Т. XLIII (1868). Порядокъ опредѣленія размѣра вознагражденія за порчу войсками воздѣланныхъ угодій во время ученій и маневровъ. 45960.

См. Лагери.

МАНЕЖИ.

Т. XXXV (1860). Для какихъ частей войскъ устройство и содержаніе манежей не относится на счетъ земства. 36318.

Т. XLIV (1869). Исключеніе изъ вѣдѣнія Оренбургскаго казачьяго войска зданій бывшаго манежа. 47536.

МАНИФЕСТЫ И УКАЗЫ.

Т. I (1825—1827). Манифестъ о дарованіи народу разныхъ милостей и облегченій. 29.—О дѣйствіи сего манифеста по дѣламъ уголовнымъ, въ коихъ находятся простолюдины, подлежащіе торговой казни или тѣлесному наказанію. 140.—Порядокъ сложенія пачетовъ по милостивому манифесту 1814 года. 181. — Разрѣшеніе нѣкоторыхъ вопросовъ, встрѣтившихся при исполненіи манифеста 1 Января 1826 года. 258. — Поясненіе сего манифеста касательно облегченія наказаній преступникамъ и сложенія денежныхъ взысканій. 431; 489.—Манифестъ о милостяхъ и облегченіяхъ, дарованныхъ народу, по случаю Коронованія Государя Императора Николая Павловича. 540.—Объ облегченіи наказаній для арестантовъ, содержавшихся по 22 Августа 1826 года. 602.—О невычетѣ изъ слагаемыхъ по манифесту взысканій, слѣдующихъ къ выдачѣ тому же лицу отъ казны суммъ. 638. — О сложеніи по манифесту взысканія за прописныя въ ревизіи души. 651. — Порядокъ сложенія по манифесту таможенныхъ взысканій 655. — Объ изъятіи отъ прощенія по манифесту людей гражданскаго вѣдомства, состоящихъ за неповиновеніе подъ военнымъ судомъ. 704.—Образъ примѣненія милостиваго манифеста къ дѣламъ по конфискаціи товаровъ, до изданія онаго начавшимся. 710.—О сложеніи, на основаніи милостивыхъ манифестовъ штрафовъ съ судей и секретарей за неправильныя рѣшенія. 731. — О дѣйствіи милостиваго манифеста въ отношеніи къ гражданскимъ чиновникамъ, виновнымъ въ ослушаніи и дерзости противъ начальства. 763.—О неподведеніи подъ милостивый манифестъ преступленій, за кои опредѣлена закономъ смертная казнь. 789.

Т. II (1827). О нераспространеніи дѣйствія милостиваго манифеста на дѣла, о безчинныхъ поступкахъ въ церквахъ. 899. — О приложеніи милостиваго манифеста къ дѣламъ коммисіи духовныхъ училищъ. 928. — О непрекращеніи по манифесту разсмотрѣнія слѣдствій по дѣламъ, кои заключаютъ въ себѣ частныя претензіи, и о необращеніи оныхъ къ гражданской формѣ. 984.—О совершеніи надъ преступниками изъ Туркменцевъ, осуждаемыми къ ссылкѣ въ Сибирь и освобожденными отъ тѣлеснаго наказанія по Всемилостивѣйшему манифесту, въ виду ихъ единоземцевъ, всего обряда, при наказаніи установленнаго. 990. — Взысканныя, но неоступившія еще въ казну деньги, по милостивымъ манифестамъ со счета не слагать, а пріобщать къ государственнымъ доходамъ. 992.—Образъ примѣненія милостиваго манифеста къ дѣламъ уголовнымъ. 1008.—О неосвобожденіи по милостивому манифесту отъ наложеннаго судомъ церковнаго покаянія. 1033.—О неподведеніи подъ милостивый манифестъ взысканій, опредѣляемыхъ за корчемство. 1034.—Поясненія милостиваго манифеста въ отношеніи къ сложенію разныхъ денежныхъ взысканій. 1145. — О сложеніи по манифесту недоимокъ на прописныхъ въ земскомъ и рекрутскомъ сборахъ. 1272. — О неприложеніи манифеста къ штрафамъ, наложеннымъ до онаго за неправыя апелляціи. 1278.—Разрѣшеніе вопросовъ на счетъ сложенія по манифесту крѣпостныхъ пошлинъ. 1302. — Манифестъ о сложеніи недоимокъ въ личныхъ податяхъ по 1825 годъ, а съ помѣ-

щичьихъ крестьянъ и дворовой на оныя пени. 1314. — О принимании въ службу отставныхъ отъ оной чиновниковъ, по силѣ указа 22 Августа 1826 года, первымъ офицерскимъ чиномъ. 1337.—О сложеніи по милостивому манифесту пошлинъ за недвижимыя въ городахъ имѣнія, доставшіяся во владѣніе по рѣшеніямъ эксдизворскихъ судовъ. 1396. — О взысканіяхъ, подлежащихъ къ сложенію по милостивымъ манифестамъ, въ сношеніе съ Государственнымъ Контролемъ не входить. 1400.—О прекращеніи всѣхъ дальнѣйшихъ по губерніямъ изслѣдованій о неправильной торговлѣ за прошедшее время по 1825 годъ. 1411.—Сокращеніе ревизій отчетовъ, относящихся ко времени до изданія милостиваго манифеста 22 Августа 1826 года. 1463. — О примѣненіи манифеста 1826 года Августа 22 къ преступленіямъ винопродавцевъ. 1568.—О сложеніи по сему манифесту штрафовъ за передержательство бѣглыхъ. 1591.

Т. III (1828). Поясненіе указа Сената 1827 года Іюня 2 (1145), о сложеніи взысканій по V и VI статьямъ Всемилостивѣйшаго манифеста 1826 года Августа 22. 1748; 1749. — О нераспространеніи Всемилостивѣйшаго манифеста 1826 года Августа 22 на скопцовъ. 1847. — О неслаганіи по манифесту 22 Августа 1826 года взысканія недоимки по земскому сбору и произшедшихъ изъ суммъ онаго утратъ. 2321. — О неисключеніи похищенія казенной собственности изъ числа преступленій, которыя прощаются милостивымъ манифестомъ. 2420.

Т. IV (1829). О сложеніи по милостивому манифесту взысканій за порубку казенныхъ лѣсовъ. 2762.—О нераспространеніи милостиваго манифеста на освобожденіе отъ взысканій штрафа за самовольную порубку казенныхъ лѣсовъ на кого либо другаго, кромѣ казенныхъ крестьянъ. 2921. — О сложеніи слѣдующихъ въ пользу казны съ корчемниковъ штрафовъ, наложенныхъ по дѣламъ, возникшимъ и оконченнымъ до состоянія милостиваго манифеста 22 Августа 1826 года. 3224.—О времени, съ котораго должно вести счетъ порубокъ при сложеніи взысканій за оныя по манифесту 1826 года Августа 22 дня. 3351.

Т. V (1830). О распространеніи 6 пункта XIII ст. Всемилостивѣйшаго манифеста 22 Августа 1826 года, на священно-и церковнослужителей, учинившихъ порубку казеннаго лѣса. 3491.—Разрѣшеніе, что недоимки на прописныхъ душахъ, числящіяся по сбору на составленіе капитала для обезпеченія народнаго продовольствія, не могутъ слагаемы быть по манифесту 22 Августа 1826 года. 3673. — О взносѣ въ формулярные списки приговоровъ по военносудимъ дѣламъ, о подсудимыхъ, подведенныхъ подъ Всемилостивѣйшій манифестъ. 4079.

Т. VI (1831). Объ образѣ примѣненія Всемилостивѣйшаго манифеста 22 Августа 1826 года къ военносудимъ дѣламъ о похитителяхъ казенной собственности. 4254.—О воспрещеніи принимать въ рекруты приписныхъ къ обществамъ военныхъ бѣглецовъ, прощенныхъ милостивыми манифестами. 4677, *§ 306.* — О выдачѣ единовременныхъ пособій семействамъ чиновниковъ, бывшихъ подъ судомъ и освобожденныхъ отъ онаго милостивымъ манифестомъ, не лишая сіи семейства права просить призрѣнія комитетовъ, учрежденныхъ для военныхъ и гражданскихъ чиновниковъ. 4783.—Дворяне, бывшіе подъ судомъ и освобожденные дѣйствіемъ Всемилостивѣйшаго манифеста, могутъ быть допускаемы къ дѣламъ собранія дворянства и быть избираемыми въ должности. 4989, *§§ 41, прим., и 75.*

Т. VII (1832). О неосвобожденіи казенныхъ и удѣльныхъ крестьянъ, а равно священно-и церковнослужителей, отъ взысканія штрафа за порубку лѣса, по манифесту 1826 года. 5264.—О сложеніи штрафовъ по тому же манифесту за передержательство дезертировъ, если рѣшенія о наложеніи оныхъ вошли въ законную силу до изданія онаго манифеста. 5528.

Т. VIII (1833). О преимуществахъ получившихъ знакъ отличія военнаго ордена по бытности въ ополченіи. 6611, *ст. CXXVIII — CXXXII.*

Т. XII (1837). Лишеніе права на полученіе знака отличія безпорочной службы прощенныхъ по Всемилостивѣйшимъ манифестамъ. 10020, *§ 28.*

Т. XVI (1841). О милостяхъ и облегченіяхъ, дарованныхъ по случаю бракосочетанія Его Императорскаго Высочества, Государя Наслѣдника Цесаревича и Великаго Князя Александра Николаевича. 14460.—Назначеніе новаго размѣра ссудамъ изъ кредитныхъ установленій подъ залогъ населенныхъ помѣщичьихъ имѣній. 14461.—О сохраненіи всѣмъ тѣмъ указамъ, коими объяснены разныя статьи Всемилостивѣйшихъ манифестовъ 1 Января и 22 Августа 1826 года, и нынѣ своей силы. 14525.—Распространеніе XII статьи Манифеста 16 Апрѣля 1841 года на прописныхъ по 7-й ревизіи душъ. 14656. — Распространеніе VIII ст. манифеста 16 Апрѣля 1841 года на лицъ, состоявшихъ по то число въ частныхъ заработкахъ или на поручительствѣ, за неплатежъ казенныхъ взысканій по дѣламъ таможеннымъ. 14725. — О неподведеніи подъ Всемилостивѣйшій манифестъ 16 Апрѣля сего года дѣлъ о поединкахъ. 14774. — Сложеніе по Всемилостивѣйшему манифесту 16 Апрѣля сего года штрафовъ, слѣдующихъ въ пользу приказа общественнаго призрѣнія за корчемство, 14775.—Распространеніе манифеста 16 Апрѣля сего года на нижнихъ воинскихъ чиновъ по дѣламъ о самовольныхъ порубкахъ. 14859. — Освобожденіе корчемниковъ табакомъ, по силѣ манифеста 16 Апрѣля сего года, отъ взысканія штрафа въ пользу казны. 14899. — Распространеніе силы манифеста 16 Апрѣля 1841 года, на дѣла по преступленіямъ, за которыя опредѣлена въ законѣ смертная или торговая казнь и ссылка въ каторжную работу. 14921. — Объ исключеніи со счетовъ недоимокъ по межевому сбору до Всемилостивѣйшихъ манифестовъ 22 Августа 1826 года и 16 Апрѣля 1841 года далѣе 10 лѣтъ взысканіемъ неполненныхъ. 15106.

Т. XVII (1842). Сложеніе по манифесту 16 Апрѣля 1841 года взысканій съ помѣщичьихъ крестьянъ за порубку казеннаго лѣса. 15201.—Примѣненіе манифеста 16 Апрѣля 1841 года къ дѣламъ о бродягахъ и бѣглыхъ. 15249. — Сложеніе по манифесту 16 Апрѣля 1841 года пени съ лѣсныхъ недоимокъ. 15390.—Порядокъ сложенія по Всемилостивѣйшему манифесту денежныхъ взысканій по открывающимся при ревизіи начетамъ. 15449.—О невзыскиваніи по силѣ манифеста 16 Апрѣля 1841 года пени за несвоевременную подачу ревизскихъ сказокъ. 15611. — Прекращеніе по Всемилостивѣйшему манифесту слѣдствій по дѣламъ о истребленіи казенныхъ лѣсовъ по 1840 годъ. 15668. — Освобожденіе по Всемилостивѣйшему манифесту 16 Апрѣля 1841 года отъ наказанія членовредителей. 15807.—Сложеніе по Всемилостивѣйшему манифесту 16 Апрѣля 1841 года штрафа за неклейменіе лѣсовъ. 15980.—Сложеніе по Всемилостивѣйшему манифесту взысканія за истребленіе лѣсовъ въ дачахъ военно-конно-заводскаго вѣдомства. 16039.—Примѣненіе Всемилостивѣйшаго манифеста къ дѣламъ, по коимъ рѣшенія не объявлены подсудимымъ, за неявкою ихъ въ положенный срокъ къ выслушанію оныхъ. 16264.—Разрѣшеніе, могутъ ли подводимы быть подъ прощеніе, Всемилостивѣйшими манифестами даруемое, такія лица, которыхъ дѣйствія, при рѣшеніи дѣлъ, оставляемы были по манифесту безъ заключенія, но которыя, устраняя отъ себя дѣйствіе Монаршаго помилованія, сами просили суда на основаніи законовъ. 16300.

Т. XVIII (1843). Примѣненіе Всемилостивѣйшаго манифеста 16 Апрѣля 1841 года по взысканіямъ денегъ, употребленныхъ на прогоны при посылкѣ нарочныхъ и эстафетъ и вообще по взысканіямъ судебныхъ издержекъ по дѣламъ уголовнымъ и слѣдственнымъ. 16759.—Поясненіе, что штрафы за неправильную торговлю сложенію по Всемилостивѣйшему манифесту не подлежатъ. 16901.—Сложеніе по Всемилостивѣйшему манифесту штрафныхъ денегъ за представленіе рекрутъ съ тѣлесными недостатками. 16971. — Установленіе единообразнаго обряда въ судопроизводствѣ по дѣламъ, прекращаемымъ силою Всемилостивѣйшихъ манифестовъ. 17348.

Т. XIX (1844). Нераспространеніе силы Всемилостивѣйшаго манифеста 16 Апрѣля 1841 года на дѣла, производящіяся въ западныхъ гу-

берніяхъ о бѣглыхъ. 15273 *а*.— Сложеніе по Всемилостивѣйшему манифесту 1841 года недоимокъ, числящихся по взысканіямъ, положеннымъ за истребленіе казенныхъ лѣсовъ по 1840 годъ. 17883. — Несложеніе по 9 и 10 статьямъ Всемилостивѣйшаго манифеста 16 Апрѣля 1841 года перебраннаго жалованья или пенсіоновъ. 18159.

Т. XXI (1846). Сложеніе на основаніи манифеста взысканія перебранныхъ изъ казны порціоновъ. 19666.

Т. XXIII (1848). О событіяхъ въ Западной Европѣ. 22087.

Т. XXIV (1849). Движеніе армій нашихъ для содѣйствія Императору Австрійскому на потушеніе мятежа въ Венгріи и Трансильваніи. 23200.—О благополучномъ окончаніи войны въ Венгріи. 23458.

Т. XXIX (1854). Манифестъ о разрѣшеніи отъ бремени Ея Императорскаго Высочества Великой Княгини Александры Іосифовны Дочерью Вѣрою и о именованіи новорожденной Ея Императорскимъ Высочествомъ. 27904. — Манифестъ о войнѣ съ Англіею и Франціею. 28150.—Манифестъ о воззваніи къ Россіи по случаю войны. 28824.

Т. XXX (1855). Манифестъ о вступленіи на Престолъ Государя Императора Александра Николаевича. 29043. — Манифестъ о Всемилостивѣйшемъ дарованіи народу милостей и облегченій. 29165. — Манифестъ о порядкѣ наслѣдія Всероссійскаго Престола. 29341. — Распространеніе силы манифеста 27 Марта 1855 года на всѣхъ военнослужащихъ, оказавшихся виновными въ порубкѣ, похищеніи, пожогѣ и порчѣ лѣсовъ. 29531.—Сложеніе по Всемилостивѣйшему манифесту 27 Марта 1855 года штрафовъ за кантонистовъ. 29720 и 29853.—Порядокъ примѣненія къ уголовнымъ дѣламъ Всемилостивѣйшаго манифеста 27 Марта 1855 года. 29884.

Т. XXXI (1856). Манифесты: о бракосочетаніи Его Императорскаго Высочества Великаго Князя Николая Николаевича съ Великою Княжною Александрою Петровною. 30095;—о прекращеніи войны. 30273;—о Священномъ коронованіи Ихъ Императорскихъ Величествъ Государя Императора Александра Николаевича и Государыни Императрицы Маріи Александровны. 30401. — Разрѣшеніе недоумѣнія въ примѣненіи къ дѣламъ II и XIII статей Всемилостивѣйшаго манифеста 27 Марта 1855 года. 30408 *а*.—Поясненіе XIII и XVI статей Всемилостивѣйшаго манифеста 27 Марта 1855 года по проступкамъ противъ лѣснаго устава. 30802. — Манифесты: о Всемилостивѣйшемъ дарованіи народу милостей и облегченій по случаю коронованія Его Императорскаго Величества. 30877, 30943 и 30978;—о милостяхъ и облегченіяхъ, дарованныхъ вѣрноподданнымъ Его Величества Царства Польскаго. 30878. — Распространеніе Всемилостивѣйшаго манифеста 26 Августа 1856 года на нижнихъ чиновъ штрафованныхъ не по суду. 30903.—Распространеніе Всемилостивѣйшаго манифеста 26 Августа 1856 года на нижнихъ чиновъ морскаго вѣдомства, штрафованныхъ не по суду. 30973.—Распространеніе II и VI статей Всемилостивѣйшаго манифеста 27 Марта 1855 года на дѣла таможенныя. 31077.—Манифестъ о рожденіи Его Императорскаго Высочества Великаго Князя Николая Николаевича. 31112. — Измѣненіе постановленія о томъ, кого по Всемилостивѣйшимъ манифестамъ 27 Марта 1855 года и 26 Августа 1856 года считать осужденными. 31136.

Т. XXXII (1857). Употребленіе въ Высочайшихъ манифестахъ общаго краткаго Его Императорскаго Величества титула. 31717.—Храненіе Высочайшаго манифеста 21 Мая 1855 года о регентствѣ и опекѣ въ Московскомъ Успенскомъ соборѣ. 31801.—Манифестъ объ обрученіи Его Императорскаго Высочества Великаго Князя Михаила Николаевича съ Великою Княжною Ольгою Ѳеодоровною. 32139.—Манифестъ о бракосочетаніи Ихъ Императорскихъ Высочествъ Великаго Князя Михаила Николаевича съ Великою Княжною Ольгою Ѳеодоровною. 32180. — Примѣненіе Всемилостивѣйшихъ манифестовъ 27 Марта 1855 и 26 Августа 1856 годовъ къ дѣламъ о денежныхъ взысканіяхъ за преступленія и проступки противъ уставовъ торговыхъ. 32610. — Примѣненіе Всемилостивѣйшихъ манифестовъ къ дѣламъ о передержательствѣ бѣглыхъ въ западныхъ губерніяхъ. 32624.

Т. XXXIII (1858). Манифестъ о разрѣшеніи отъ бремени Ея Высочества Великой Княгини Александры Іосифовны Сыномъ Константиномъ. 33474.

Т. XXXIV (1859). Манифестъ о рожденіи Его Императорскаго Высочества Великаго Князя Николая Михайловича. 34372. — Манифестъ о кончинѣ Ея Императорскаго Высочества Великой Княгини Маріи Павловны. 34603.—Манифестъ о совершеннолѣтіи Его Императорскаго Высочества Государя Наслѣдника Цесаревича и Великаго Князя Николая Александровича. 34880.

Т. XXXV (1860). Распространеніе силы манифеста 26 Августа 1856 года на Евреевъ, возвратившихся изъ-за границы, послѣ отлучки туда безъ узаконеннаго дозволенія. 35709.—Манифестъ о рожденіи Его Императорскаго Высочества Великаго Князя Дмитрія Константиновича. 35830. — Манифестъ о рожденіи Ея Императорскаго Высочества Великой Княгини Анастасіи Михайловны. 36021.—Манифестъ о рожденіи Его Императорскаго Высочества Великаго Князя Павла Александровича. 36163. — Манифестъ о кончинѣ Ея Императорскаго Величества Государыни Императрицы Александры Ѳеодоровны 36228.

Т. XXXVI (1861). Манифестъ о дарованіи крѣпостнымъ людямъ правъ состоянія свободныхъ сельскихъ обывателей и объ устройствѣ ихъ быта. 36650.—Порядокъ разсылки манифеста и прочихъ законоположеній о крестьянахъ, выходящихъ изъ крѣпостной зависимости. 36685.—Манифестъ о рожденіи Его Императорскаго Высочества Великаго Князя Михаила Михайловича. 37459.

Т. XXXVII (1862). Распространяется ли дѣйствіе Всемилостивѣйшаго манифеста 26 Августа 1856 года (30877) на арестантовъ уже воспользовавшихся милостями, дарованными манифестомъ 27 Марта 1855 года (29165). 31805 *а*.—Манифестъ о рожденіи Его Императорскаго Высочества Великаго Князя Вячеслава Константиновича. 38426.—Манифестъ о производствѣ въ 1863 году рекрутскаго набора съ обѣихъ полосъ Имперіи и объ измѣненіи нѣкоторыхъ правилъ рекрутскаго устава. 38622.

Т. XXXVIII (1863). Манифестъ о Всемилостивѣйшемъ дарованіи полнаго и совершеннаго прощенія тѣмъ изъ вовлеченныхъ въ мятежъ въ Царствѣ Польскомъ, которые, не подлежа отвѣтственности за иныя уголовныя или по службѣ въ рядахъ войскъ преступленія, сложатъ оружіе и возвратятся къ долгу повиновенія до $^{1}/_{13}$ Мая 1863 года. 39443. — Манифестъ о производствѣ въ 1863 году рекрутскаго набора съ обѣихъ полосъ Имперіи. 39799. — Манифестъ о рожденіи Его Императорскаго Высочества Великаго Князя Георгія Михайловича. 39942. — Какъ поступать съ бѣглецами, явившимися изъ-за границы по Всемилостивѣйшему манифесту. 40050.

Т. XXXIX (1864). Манифестъ о рожденіи Его Императорскаго Высочества Великаго Князя Петра Николаевича. 40479.—Манифестъ о произведеніи въ 1865 году рекрутскаго набора съ обѣихъ полосъ Имперіи. 41290.

Т. XL (1865). Манифестъ о кончинѣ Ея Величества Королевы Нидерландской Анны Павловны 41818. — Манифестъ о кончинѣ Государя Наслѣдника Цесаревича и Великаго Князя Николая Александровича и провозглашеніе Его Императорскаго Высочества Великаго Князя Александра Александровича Наслѣдникомъ Престола и Цесаревичемъ. 42012.—Манифестъ о принятіи присяги Его Императорскимъ Высочествомъ Наслѣдникомъ Цесаревичемъ и Великимъ Княземъ Александромъ Александровичемъ. 42318.

Т. XLI (1866). Манифестъ о разрѣшеніи Ея Императорскаго Высочества Великой Княгини Ольги Ѳеодоровны отъ бремени

Сыномъ Александромъ и объ именованіи новорожденнаго Великаго Князя Его Императорскимъ Высочествомъ. 43152.—Манифестъ объ обрученіи Его Императорскаго Высочества Государя Наслѣдника Цесаревича Великаго Князя Александра Александровича съ Дочерью Короля Датскаго Принцессою Маріею Дагмаръ и именованіе обрученной Невѣсты Его Высочества, Благовѣрною Великою Княжною Маріею Ѳеодоровною съ титуломъ Императорскаго Высочества. 43729.—Манифестъ о производствѣ въ 1867 году рекрутскаго набора съ обѣихъ полосъ Имперіи. 43749.—Манифестъ о бракосочетаніи Его Императорскаго Высочества Государя Наслѣдника Цесаревича и Великаго Князя Александра Александровича съ Великою Княжною Маріею Ѳеодоровною, дочерью Короля Датскаго. 43783.—Манифестъ о Всемилостивѣйше дарованныхъ милостяхъ и облегченіяхъ по случаю бракосочетанія Его Императорскаго Высочества Государя Наслѣдника Цесаревича и Великаго Князя Александра Александровича. 43784.

Т. XLII (1867). Непримѣнимость VI статьи Всемилостивѣйшаго манифеста 28 Октября 1866 года къ судебнымъ издержкамъ по военно-суднымъ и слѣдственнымъ дѣламъ. 44409.—Манифестъ о достиженіи Его Императорскимъ Высочествомъ, Государемъ Великимъ Княземъ Владиміромъ Александровичемъ совершеннолѣтія и о торжественномъ принесеніи Имъ присяги на служеніе Его Императорскому Величеству и Государству. 44469.— Примѣненіе Всемилостивѣйшаго манифеста 28 Октября 1866 года (43781) къ горцамъ, высланнымъ съ Кавказа въ административномъ порядкѣ. 44471.—Манифестъ объ обрученіи Ея Императорскаго Высочества Государыни Великой Княжны Ольги Константиновны съ Его Величествомъ Королемъ Эллиновъ Георгіемъ I. 44751.— Манифестъ о производствѣ въ 1867 году рекрутскаго набора въ Царствѣ Польскомъ. 44778. — Примѣненіе Всемилостивѣйшаго манифеста 28 Октября 1866 года къ дѣламъ о лѣсопотребленіяхъ. 44976. — Манифестъ о бракосочетаніи Ея Императорскаго Высочества Великой Княжны Ольги Константиновны съ Его Величествомъ Королемъ Эллиновъ Георгіемъ I. 45046. — Манифестъ о производствѣ въ 1868 году рекрутскаго набора съ обѣихъ полосъ Имперіи. 45146.—Распространеніе силы Всемилостивѣйшаго манифеста 28 Октября 1866 года и Высочайшаго повелѣнія 17 Мая 1867 года на лицъ, принимавшихъ участіе въ послѣднемъ Польскомъ мятежѣ и бѣжавшихъ за границу. 45152.

Т. XLIII (1868). Манифестъ объ учрежденіи обществъ Варшавско-Вѣнской и Варшавско-Бромбергской желѣзныхъ дорогъ. 32241 *а*.—Манифестъ о преобразованіи Русской школы въ Варшавѣ въ гимназію съ особыми состоящими при ней прогимназіею и начальнымъ училищемъ. 41240 *а*.—Манифестъ о постройкѣ желѣзной дороги по направленію отъ Варшавы къ Тересполю, на рѣкѣ Бугѣ. 41336 *а*.—Манифестъ о дворскомъ поземельномъ налогѣ въ Царствѣ Польскомъ. 43959 *а*.— Примѣненіе XVI статьи Всемилостивѣйшаго манифеста 28 Октября 1866 года къ тѣмъ находящимся въ Бессарабіи Молдавскимъ выходцамъ, которые, принявъ русское подданство не приписались къ какому либо обществу въ назначенный имъ 9-ти-мѣсячный срокъ. 43522. —Манифестъ о разрѣшеніи Ея Императорскаго Высочества Государыни Цесаревны и Великой Княгини Маріи Ѳеодоровны отъ бремени Сыномъ Николаемъ и о именованіи новорожденнаго Великаго Князя Его Императорскимъ Высочествомъ. 43814. — Манифестъ о производствѣ въ 1869 году рекрутскаго набора съ обѣихъ полосъ Имперіи. 46391.

Т. XLIV (1869). Манифестъ о разрѣшеніи Ея Императорскаго Высочества Государыни Цесаревны и Великой Княгини Маріи Ѳеодоровны отъ бремени Сыномъ Александромъ и именованіе новорожденнаго Великаго Князя Его Императорскимъ Высочествомъ. 47126.—Манифестъ о разрѣшеніи Ея Императорскаго Высочества Государыни Великой Княгини Ольги Ѳеодоровны отъ бремени Сыномъ Сергіемъ и о именованіи новорожденнаго Великаго Князя Его Императорскимъ Высочествомъ, 47464. — Манифестъ о производствѣ въ 1870 году рекрутскаго набора съ обѣихъ полосъ Имперіи и съ губерній Царства Польскаго 47604.—Нераспространеніе дѣйствія Всемилостивѣйшаго манифеста 28 Октября 1866 года на взысканія, слѣдующія въ войсковые капиталы войска Донскаго. 47629.

Т. XLV (1870). Манифестъ о достиженіи Его Императорскимъ Высочествомъ Государемъ Великимъ Княземъ Алексіемъ Александровичемъ совершеннолѣтія и о торжественномъ произнесеніи Имъ присяги на служеніе Его Императорскому Величеству и Государству. 47863.—Манифестъ о достиженіи Его Императорскимъ Высочествомъ Великимъ Княземъ Николаемъ Константиновичемъ совершеннолѣтія и о торжественномъ произнесеніи Имъ присяги на служеніе Его Императорскому Величеству и Государству. 47979.—Манифестъ о кончинѣ втораго Сына Наслѣдника и Цесаревича, Великаго Князя Александра Александровича, Великаго Князя Александра Александровича. 48256. — Манифестъ о производствѣ въ 1871 году рекрутскаго набора съ обѣихъ полосъ Имперіи и съ губерній Царства Польскаго. 48965.

Т. XLVI (1871). Манифестъ о разрѣшеніи Ея Императорскаго Высочества Государыни Цесаревны и Великой Княгини Маріи Ѳеодоровны отъ бремени Сыномъ Георгіемъ и о именованіи новорожденнаго Великаго Князя Его Императорскимъ Высочествомъ. 49316.— Манифестъ о производствѣ въ 1872 году рекрутскаго набора съ обѣихъ полосъ Имперіи и губерній Царства Польскаго. 50272.

Т. XLVIII (1873). Манифестъ о кончинѣ Ея Императорскаго Высочества Государыни Великой Княгини Елены Павловны. 51740.—Манифестъ о производствѣ въ 1874 году рекрутскаго набора съ обѣихъ полосъ Имперіи и съ губерній Царства Польскаго. 52805.

Т. XLIX (1874). Манифестъ о введеніи всеобщей воинской повинности. 52982.—Манифестъ о бракосочетаніи Ея Императорскаго Высочества Государыни Великой Княжны Маріи Александровны, съ Принцемъ Альфредомъ Эрнестомъ Альбертомъ Великобританскимъ, Герцогомъ Эдинбургскимъ. 53023.— Манифестъ о бракосочетаніи Ея Императорскаго Высочества Государыни Великой Княжны Вѣры Константиновны съ Его Королевскимъ Высочествомъ Герцогомъ Вильгельмомъ Евгеніемъ Вюртембергскимъ. 53432. — Манифестъ о бракосочетаніи Его Императорскаго Высочества Государя Великаго Князя Владиміра Александровича съ дочерью Владѣтельнаго Великаго Герцога Мекленбургъ-Шверинскаго, Герцогинею Маріею. 53823.

Т. L (1875). Манифестъ о разрѣшеніи Ея Императорскаго Высочества Государыни Цесаревны и Великой Княгини Маріи Ѳеодоровны отъ бремени рожденіемъ Дочери, нарѣченной Ксеніею и именованіе новорожденной Великой Княжны Ея Императорскимъ Высочествомъ. 54527.—Манифестъ о разрѣшеніи Ея Императорскаго Высочества Государыни Великой Княгини Маріи Павловны отъ бремени рожденіемъ Сына, нарѣченнаго Александромъ и именованіе новорожденнаго Великаго Князя Его Императорскимъ Высочествомъ. 55011. — Манифестъ о разрѣшеніи Ея Императорскаго Высочества Государыни Великой Княгини Ольги Ѳеодоровны отъ бремени рожденіемъ Сына, нарѣченнаго Алексіемъ и именованіе новорожденнаго Великаго Князя Его Императорскимъ Высочествомъ. 55372.

Т. LI (1876). Манифестъ о кончинѣ Ея Императорскаго Высочества Государыни Великой Княгини Маріи Николаевны. 55560.—О разрѣшеніи Ея Императорскаго Высочества, Государынѣ Великой Княгини Маріи Павловны, отъ бремени рожденіемъ Сына, нарѣченнаго Кирилломъ, и объ именованіи новорожденнаго Великаго Князя Его Императорскимъ Высочествомъ. 56109.

Т. LII (1877). О кончинѣ Его Император-

скаго Высочества Государя Великаго Князя Александра Владиміровича. 57022.—О вступленіи россійскихъ войскъ въ предѣлы Турціи. 57155.

Т. LIV (1879). О бракосочетаніи Ея Императорскаго Высочества Государыни Великой Княжны Анастасіи Михаиловны съ Его Королевскимъ Высочествомъ Наслѣднымъ Великимъ Герцогомъ Мекленбургъ-Шверинскимъ Фридрихомъ-Францемъ. 59209.—О кончинѣ Его Императорскаго Высочества Великаго Князя Вячеслава Константиновича. 59323.—О совершеннолѣтіи Его Императорскаго Высочества, Великаго Князя Николая Михаиловича и о принятіи Имъ присяги. 59508.—О разрѣшеніи Ея Императорскаго Высочества Государыни Великой Княгини Маріи Павловны отъ бремени рожденіемъ Сына, нарѣченнаго Андреемъ и объименованіи новорожденнаго Великаго Князя Его Императорскимъ Высочествомъ. 59574.

МАНУФАКТУРНОЕ УПРАВЛЕНІЕ.

Т. II (1827). Учрежденіе при Департаментѣ Мануфактуръ и Внутренней Торговли особаго комитета для ободренія кораблестроенія и мореходства. 873.—О выпискѣ чрезъ Департаментъ Мануфактуръ нужныхъ россійскимъ фабрикантамъ образцовъ иностранныхъ издѣлій. 1179.

Т. XXVI (1851). Дозволеніе избрать пятаго директора въ правленіе компаніи С.-Петербургской шелковой мануфактуры. 25273.—*См.* Компаніи частныя. Фабрики.

МАНУФАКТУРНЫЙ СОВѢТЪ.

Т. XXIX (1854). Присвоеніе должности предсѣдателя Московскаго отдѣленія мануфактурнаго совѣта класса по чинопроизводству и разрядовъ по мундиру и пенсіи. 28668.
См. Министерство Финансовъ. Фабрики и заводы.

МАНУФАКТУРЪ-СОВѢТНИКИ.

Т. XXXV (1860). Награжденіе купцовъ 1-й гильдіи званіемъ мануфактуръ-совѣтниковъ за отличія по мануфактурной промышленности. 35670.

МАНУФАКТУРЫ—*См.* Фабрики и заводы.

МАРЕНА.—*См.* Красильныя вещества.

МАРІИНСКІЙ ЗНАКЪ ОТЛИЧІЯ БЕЗПОРОЧНОЙ СЛУЖБЫ.

Т. III (1828). Статутъ Маріинскаго знака отличія безпорочной службы для женскаго пола. 2511.

Т. V (1830). Въ списокъ кавалеровъ россійскихъ орденовъ включить особымъ отдѣленіемъ имѣющихъ знаки отличія безпорочной службы и знаки Маріинскіе. 3484.

Т. XXX (1855). Награжденіе Маріинскимъ знакомъ отличія безпорочной службы лицъ женскаго пола, служащихъ въ женскихъ учебныхъ заведеніяхъ вѣдомства учрежденій Императрицы Маріи. 29625, *§ 215*.

Т. XXXII (1857). Невозвращеніе впредь въ Капитулъ Орденовъ Маріинскихъ знаковъ отличія послѣ умершихъ и при пожалованіи высшей степени 31841.

Т. XXXV (1860). Награжденіе Маріинскимъ знакомъ отличія безпорочной службы лицъ женскаго пола, служащихъ при училищахъ дѣвицъ духовнаго званія. 35701.

Т. XLIV (1869). Предоставленіе права на полученіе, за выслугу установленныхъ лѣтъ, Маріинскаго знака отличія безпорочной службы начальницѣ и сестрамъ милосердія Никольской общины сестеръ милосердія попечительства о бѣдныхъ въ Москвѣ, равно смотрительницамъ учебныхъ и благотворительныхъ заведеній сего попечительства. 47391.
См. Знаки отличія безпорочной службы.

МАРКИ.—*См.* Гербовая бумага.

МАРКИТАНТЫ.

Т. XXVIII (1853). Увеличеніе пропорціи вина для маркитантовъ войскъ, расположенныхъ на театрѣ военныхъ дѣйствій на Кавказѣ. 27155.

Т. XXX (1855). Дозволеніе Евреямъ производить маркитантскій торгъ при войскахъ. 29378.

Т. XXXVI (1861). Правила касательно снабженія маркитантами гвардейскихъ полковъ, при выступленіи въ походъ. 37476.
См. Лагери; трактирныя заведенія.

МАРКШЕЙДЕРЫ.—*См.* Горное управленіе.

МАРШРУТЫ.

Т. XXXIV (1859). Разрѣшеніе назначать въ выдаваемыхъ для войскъ маршрутахъ ночлеги и дневки въ южныхъ (бывшихъ военныхъ) поселеніяхъ. 34821.

МАРШЪ-КОММИСАРЫ.—*См.* Лифляндія.

МАСКАРАДЫ.—*См.* Увеселенія народныя.

МАСЛО.

Т. LIV (1879). О продленіи дѣйствія Высочайше утвержденныхъ, 6 Іюня 1867 года, временныхъ правилъ, относительно устройства складовъ и продажи освѣтительнаго минеральнаго масла. 59848.

МАСТЕРА и МАСТЕРОВЫЕ.

Т. XVIII (1843). Назначеніе срока службы для придворныхъ мастеровыхъ. 10267 *a*.

Т. XXXIV (1859). Обращеніе капитала мастеровыхъ пороховыхъ заводовъ въ общій экономическій капиталъ Военнаго Министерства, а также храненіе и распредѣленіе суммы, ежегодно составляющейся изъ платы, получаемой сими мастеровыми, находящимися въ ученьѣ у вольныхъ мастеровъ. 34736.

Т. XXXV (1860). Назначеніе пенсій увольняемымъ въ отставку, немѣющимъ чиновъ, мастерамъ и подмастерьямъ С.-Петербургскаго завода хирургическихъ инструментовъ. 36263.

Т. XXXVI (1861). Освобожденіе Путиловскихъ и Никольскихъ мастеровыхъ на двѣнадцать лѣтъ отъ исполненія рекрутской повинности. 36075 *a*.—Освобожденіе отъ податей и повинностей Путиловскихъ и Никольскихъ мастеровыхъ, достигшихъ 60-ти-лѣтняго возраста, и оставленіе уплаты за нихъ оброка на отвѣтственности подлежащихъ мірскихъ обществъ. 36482 *a*. — Увольненіе отъ обязательной службы Ропшинскихъ фабричныхъ мастеровыхъ. 36589. — Положеніе объ устройствѣ быта мастеровыхъ казенныхъ горныхъ и соляныхъ заводовъ вѣдомства Министерства Финансовъ. 36719.—Увольненіе отъ обязательной службы мастеровыхъ экспедиціи заготовленія государственныхъ бумагъ. 36765.—Улучшеніе быта мастеровыхъ, состоящихъ при Тивдійскихъ и Рускольскихъ мраморныхъ ломкахъ вѣдомства Кабинета Его Императорскаго Величества. 36826.—Освобожденіе отъ обязательной службы заводскихъ людей Александровскаго главнаго механическаго завода Николаевской желѣзной дороги, съ предоставленіемъ имъ правъ свободныхъ сельскихъ обывателей. 37101 —Обязанности мастеровъ золотыхъ и серебряныхъ издѣлій по новому уставу пробирному. 37102.—Упраздненіе школы, при С.-Петербургскомъ монетномъ дворѣ состоящей, для дѣтей мастеровыхъ. 37136.—Опредѣленіе въ Кубанское и Терское казачьи войска вольнонаемныхъ оружейныхъ мастеровъ. 37661.

Т. XXXVII (1862). Наемъ вольныхъ мастеровыхъ для адмиралтейскихъ работъ въ портахъ Восточнаго океана и о кадрѣ казенныхъ мастеровыхъ. 37843.—Дозволеніе носить лѣтомъ кителя артиллерійскимъ и инженернымъ чиновникамъ и мастерамъ офицерскаго званія, но только въ техническихъ заведеніяхъ и мастерскихъ. 37929.—Увольненіе отъ обязательной службы казенныхъ мастеровыхъ, на-

ходящихся при С.-Петербургскихъ казенныхъ кирпичныхъ заводахъ. 37981.—Примѣненіе къ мастеровымъ С.-Петербургскаго монетнаго двора, постановленія касательно выдачи, вмѣсто пенсіи единовременно 3-хъ-годоваго жалованья. 38099.—Зачисленіе мастерамъ и подмастерамъ пудлинговаго, сварочнаго, якорнаго и укладнаго цеховъ 20 лѣтъ безсмѣнной службы въ семъ званіи за 25 лѣтъ, для полученія пенсіи. 38105.—Открытіе, въ Пермскомъ горномъ округѣ, добровольныхъ подписокъ на украшеніе ризницы въ Юговскомъ соборѣ и на сооруженіе памятника передъ церковью Мотовилихинскаго завода, въ воспоминаніе освобожденія мастеровыхъ отъ обязательныхъ работъ. 38217. — Мастеровымъ, механикамъ, слесарямъ и пр. воспрещается, безъ особаго дозволенія, исполнять заказы и продавать всякаго рода снаряды для типографскаго и литографскаго дѣла. 38276, *§ 5*.—Положенія о постоянныхъ мастеровыхъ и рабочихъ: Кронштадтскаго пароходнаго завода и морскаго вѣдомства, по кораблестроительной части. 38429 и 38773 *a*.—Льготы по рекрутской повинности, предоставляемыя мастеровымъ на горныхъ заводахъ. 38653. — Участки разчищенные собственными трудами мастеровыхъ поссессіонныхъ заводовъ на заводскихъ земляхъ, остаются въ пожизненномъ и безвозмездномъ ихъ пользованіи. 38671. — Прекращеніе отпуска отъ казны провіанта и приварочныхъ денегъ на мастеровыхъ и учениковъ мастеровыхъ командъ военнаго вѣдомства, находящихся у вольныхъ мастеровъ для обученія. 38680. — Пріостановленіе сбора податей съ горнозаводскихъ мастеровыхъ Пермской губерніи. 38810.

Т. XXXVIII (1863). Упраздненіе роты мастеровыхъ въ Кубанскомъ казачьемъ войскѣ и замѣна оной вольнонаемными рабочими и мастеровыми. 39314.—Упраздненіе войсковой сотни мастеровыхъ войска Донскаго. 39315. — Дозволеніе содержать по штату вольнонаемныхъ оружейныхъ мастеровъ во всѣхъ драгунскихъ полкахъ и саперныхъ баталіонахъ, въ образцовыхъ баталіонѣ и эскадронѣ, гвардейскомъ экипажѣ и кронштадтскихъ линейныхъ баталіонахъ. 39328. — Устройство быта мастеровыхъ, состоящихъ при казенныхъ соляныхъ промыслахъ. 39394.—Распространеніе на промысловыхъ работниковъ Усольскихъ и Левенскихъ соляныхъ промысловъ и вновь при нихъ заводовъ льготъ, дарованныхъ мастеровымъ частныхъ горныхъ заводовъ. 39569. — Права мастеровыхъ, служащихъ въ казенныхъ типографіяхъ, по всѣмъ вѣдомствамъ. 39581.— При 8-й бригадѣ Кубанскаго казачьяго войска и Адагумскомъ полку имѣть двухъ вольнонаемныхъ оружейныхъ мастеровъ. 39621. — Увеличеніе числа вольнонаемныхъ оружейныхъ мастеровъ въ 1-й, 2-й, 3-й и 5-й резервныхъ дивизіяхъ. 39803. — Назначеніе платы мастеровымъ за приготовленіе мелкаго охотничьяго пороха. 39899.—Увольненіе отъ обязательныхъ работъ мастеровыхъ Старорусскаго соляварепнаго завода. 39958.—Назначеніе заработной платы нижнимъ чинамъ мастеровыхъ инженерныхъ командъ, назначаемымъ въ присмотрщики за зданіями, матеріалами, инструментами и рабочими. 40141. — Права начальниковъ С.-Петербургской и Московской командъ мастеровыхъ военнаго вѣдомства касательно опредѣленія мѣры взысканія съ нижнихъ чиновъ, имъ подвѣдомственныхъ. 40219.—Порядокъ приписки въ податныя сословія малолѣтныхъ дѣтей мастеровыхъ Императорскихъ фарфороваго и стекляннаго заводовъ и срокъ, въ теченіе котораго имъ предоставляется воспользоваться льготою отъ казенныхъ податей и рекрутской повинности. 40294.—Производство на счетъ земства квартирнаго довольствія вольнаемнымъ оружейнымъ мастерамъ, состоящимъ въ войскахъ. 40310.

Т. XXXIX (1864). Дополненіе и измѣненіе постановленія касательно назначенія заработной платы нижнимъ чинамъ мастеровыхъ инженерныхъ командъ, назначаемыхъ въ присмотрщики за зданіями, матеріалами, инструментами и рабочими. 40604. — Прекращеніе высылки въ С.-Петербургъ нижнихъ чиновъ арсенальной роты Динабургскаго инженернаго арсенала для обученія мастерствамъ у вольныхъ мастеровъ и исключеніе изъ штата сей роты 40 человѣкъ просторабочихъ рядовыхъ. 40871.—Положеніе мастерской мореходныхъ инструментовъ. 40980. — Производство усиленныхъ окладовъ жалованья мастерамъ, выпускаемымъ изъ техническаго и inпротехническаго училищъ на службу, на Кавказъ. 40983.—Распространеніе льготъ, дарованныхъ мастеровымъ частныхъ горныхъ заводовъ, неполучившимъ, по уставнымъ грамотамъ, пахотной земли, на мастеровыхъ, получившихъ надѣлъ менѣе низшаго, по положенію, размѣра. 41000.—Назначеніе вольныхъ оружейныхъ мастеровъ въ Новогеоргіевскій, Брестъ-Литовскій и Замосьцскій крѣпостные полки и въ Ивангородскій крѣпостной баталіонъ, и дарованіе преимуществъ вольнымъ оружейнымъ мастерамъ, поступающимъ на службу въ Киргизскую степь и на Сыръ-Дарьинскую линію. 41060. — Введеніе въ дѣйствіе, въ видѣ опыта, положенія и штата Тифлисской чашечной мастерской. 41061.—Права мастеровыхъ поссессіонныхъ горныхъ заводовъ на разчищенные собственными ихъ трудами и нажитіемъ участки. 41174. — Отнесеніе издержекъ по переселенію и водворенію горнозаводскихъ мастеровыхъ на казенныя земли на счетъ особаго крестьянскаго капитала. 41353.—Назначеніе вольнонаемнаго оружейнаго мастера въ донскіе казачьи полки, состоящіе при Кавказской арміи. 41468.—Правила для исключенія изъ мастеровыхъ командъ военнаго вѣдомства нижнихъ чиновъ, достигшихъ и недостигшихъ двадцатилѣтняго возраста, а также мастеровыхъ изъ Евреевъ, принявшихъ Православіе. 41601.—Включеніе въ штатъ управленія семи резервныхъ кавалерійскихъ бригадъ по одному вольнонаемному оружейному мастеру, упраздненіе въ резервныхъ эскадронахъ казенныхъ оружейныхъ мастеровъ и прибавка въ каждый эскадронъ еще одного оружейника. 41617.

Т. XL (1865). Пользованіе на счетъ казны вольнонаемныхъ оружейныхъ мастеровъ въ военныхъ госпиталяхъ и полковыхъ лазаретахъ. 41965. — Окладъ содержанія и служебныя преимущества вольнонаемныхъ оружейныхъ мастеровъ въ крѣпости Ауліетѣ. 42037.— Изъятіе отъ тѣлесныхъ наказаній происходящихъ изъ духовнаго званія мастеровыхъ синодальныхъ типографій, а также дѣтей ихъ. 42077.—Наемъ оружейнаго мастера для донскихъ казачьихъ полковъ, состоящихъ въ Варшавскомъ военномъ округѣ. 42363. — Замѣна наемными мастерами казенныхъ мастеровыхъ, назначенныхъ для очистки дымовыхъ трубъ въ Московскомъ военномъ госпиталѣ. 42396 *a*. — Оклады жалованья лабораторнымъ мастерамъ, поступающимъ на службу въ учебный пѣхотный баталіонъ изъ пиротехническаго училища. 42419.—Наемъ для Динабургскаго инженернаго арсенала вольнонаемныхъ мастеровыхъ и назначеніе заработной платы казеннымъ мастеровымъ и просторабочимъ. 42541.

Т. XLI (1866). Упраздненіе С.-Петербургской и Московской мастеровыхъ командъ военнаго вѣдомства. 42872.—Производство жалованья вольнымъ оружейнымъ мастерамъ со дня прибытія ихъ въ войска. 43327.—Положеніе о вольнонаемныхъ мастеровыхъ Петербургскаго арсенала. 43410. — Опредѣленіе одного вольнонаемнаго оружейнаго мастера въ 27-й и Абинскій полки и перемѣщеніе одного изъ двухъ оружейныхъ мастеровъ 7 и 8 бригадъ Кубанскаго войска въ 26-й и Исекупскій полки. 43507.—Введеніе въ окладъ, для платежа податей, вызванныхъ въ 1808 году, по распоряженію правительства, изъ-за границы, суконныхъ мастеровъ, проживающихъ въ Полтавской губерніи и поселенныхъ при городахъ Полтавѣ и Константиноградѣ. 43523. — Положеніе о Московской обмундировальной мастерской интендантскаго вѣдомства. 43890. — Выдача пособій мастеровымъ С.-Петербургскаго хирургическаго инструментальнаго завода. 43947.— Порядокъ производства расхода на наемъ оружейныхъ мастеровъ въ конвойныхъ командахъ Нижегородско-Ачинскаго ссыльнаго тракта. 43959.

Т. XLII (1867). Порядокъ назначенія въ учебный пѣхотный баталіонъ оружейныхъ уче-

никовъ въ замѣнъ выбывающихъ оружейныхъ мастеровыхъ. 44089. — Назначеніе въ каждый изъ двухъ пѣшихъ оренбургскихъ казачьихъ баталіоновъ по одному вольнонаемному оружейному мастеру. 44099. — Положеніе о перечисленіи въ гражданское вѣдомство и устройствѣ быта оружейниковъ и мастеровыхъ Сестрорѣцкаго оружейнаго и Райволовскаго желѣзоковательнаго заводовъ. 44212. — Увеличеніе содержанія вольному оружейному мастеру Оренбургскаго стрѣлковаго баталіона и предоставленіе нѣкоторыхъ преимуществъ вольнымъ оружейнымъ мастерамъ, опредѣляемымъ или переводимымъ въ крѣпость Чемкентъ. 44313.—Назначеніе вольнонаемнаго оружейнаго мастера при сборныхъ полкахъ и дивизіонахъ Кубанскаго и Терскаго казачьихъ войскъ, находящихся въ Закавказскомъ краѣ. 44342.—Увеличеніе оклада жалованья вольнымъ оружейнымъ мастерамъ, состоящимъ въ 1, 3 и 6 Западно-Сибирскихъ линейныхъ баталіонахъ. 45276. — Положеніе объ обмундировальныхъ мастерскихъ интендантскаго вѣдомства. 45316.

Т. XLIII (1868). Правила для производства въ офицеры мастеровъ изъ воспитанниковъ техническаго и пиротехническаго артиллерійскихъ училищъ. 45476. — О томъ, чтобы изъ всего числа опредѣленныхъ въ управленія крѣпостныхъ артиллерій, равно кавказскихъ ротахъ, мастеровыхъ, имѣть по одному въ унтеръ-офицерскомъ званіи, съ производствомъ имъ жалованья. 45983. — Производство вольному оружейному мастеру Кавказской учебной роты жалованья. 46026.—Назначеніе при сборныхъ полкахъ и дивизіонахъ Кубанскаго и Терскаго казачьихъ войскъ, находящихся въ Закавказскомъ краѣ, еще двухъ вольнонаемныхъ оружейныхъ мастеровъ. 46125.—Права штатныхъ мастеровыхъ Сестрорѣцкаго оружейнаго завода, переселяющихся на родину, для причисленія къ мѣстнымъ городскимъ и сельскимъ обществамъ. 46207. — Распространеніе на мастеровыхъ Императорскихъ фарфороваго и стекляннаго заводовъ правилъ касательно назначенія пенсій увѣчнымъ горнозаводскимъ людямъ и ихъ семействамъ. 46332.

Т. XLIV (1869). Положеніе о вольнонаемныхъ мастеровыхъ Динабургскаго инженернаго арсенала. 46909.—Назначеніе одного вольнонаемнаго оружейнаго мастера въ Вятскій губернскій баталіонъ. 46924. — По предмету возвращенія на горные заводы мастеровыхъ, переселившихся на казенныя земли. 47022.—Производство жалованья браковщику и оружейному мастеру окружнаго артиллерійскаго управленій Туркестанскаго военнаго округа. 47120. — Положеніе объ учрежденіи кадръ вольнонаемныхъ мастеровыхъ и рабочихъ по артиллерійской части, съ упраздненіемъ существующихъ нынѣ въ морскомъ вѣдомствѣ артиллерійскихъ командъ. 47620. — Производство пенсій и единовременныхъ пособій иностраннымъ мастерамъ Златоустовской оружейной фабрики, ихъ вдовамъ и сиротамъ, на счетъ общаго пенсіоннаго кредита. 47623. — Увеличеніе числа оружейныхъ мастеровъ въ Туркестанскомъ военномъ округѣ и усиленіе имъ содержанія. 47626. — Освобожденіе мастеровыхъ Шепелевскихъ заводовъ, Нижегородской губерніи, на три года отъ податей и государственныхъ земскихъ повинностей. 47740 *а*.

Т. XLVI (1871). Образованіе въ портахъ Восточнаго океана кадръ постоянныхъ мастеровыхъ и рабочихъ. 49426.—Имѣніе въ Оренбургскомъ казачьемъ войскѣ вольнонаемныхъ оружейныхъ мастеровъ и возложеніе на обязанность ихъ осмотра и исправленія оружія, также и обученія молодыхъ казаковъ и малолѣтковъ оружейному мастерству. 49866. — Порядокъ заведенія во всѣхъ донскихъ полкахъ оружейныхъ мастерскихъ и снабженіе оныхъ необходимымъ рабочимъ и повѣрочнымъ инструментомъ. 50101.—Образованіе мастеровыхъ въ Семирѣченскомъ казачьемъ войскѣ. 50360.

Т. XLVII (1872). Открытіе при лейбъ-гвардіи сводно-казачьемъ полку полковой оружейной мастерской. 50662.—Заведеніе во всѣхъ конныхъ полкахъ и пѣшихъ пластунскихъ баталіонахъ Кубанскаго и въ конныхъ полкахъ Терскаго казачьихъ войскъ оружейныхъ мастерскихъ. 51095.

Т. XLVIII (1873). Права состоянія мастеровыхъ синодальныхъ типографій и ихъ дѣтей, принадлежавшихъ по происхожденію къ духовному званію. 52772.

Т. XLIX (1874). Численность кадра постоянныхъ мастеровыхъ и рабочихъ морскаго вѣдомства въ портахъ Восточнаго океана. 53778.

Т. L (1875). Добавленіе въ юнкерскія училища оружейныхъ подмастерьевъ. 54499.—Назначеніе въ нѣкоторыя команды оружейныхъ подмастерьевъ. 54501. — Добавленіе по одному оружейному мастеру въ Александровской и Красноводской мѣстныхъ командахъ. 54502. — Льготы мастеровымъ: Дощатожелѣзницкихъ Шепелевскихъ заводовъ, Владимірской губерніи. 55184;—Выксунскаго и Велетминскаго обществъ Шепелевскихъ заводовъ, Нижегородской губерніи. 55210.

Т. LI (1876). О нѣкоторыхъ измѣненіяхъ въ штатѣ Главнаго Артиллерійскаго Управленія относительно мастеровъ, чертежниковъ и гравера. 55941. — Объ отпускѣ вольнонаемнымъ оружейникамъ и браковщикамъ, состоящимъ при штабъ-офицерахъ, осматривающихъ оружіе въ войскахъ, прогонныхъ денегъ каждому на двѣ лошади при разъѣздахъ по осмотру оружія. 56100.—О росписаніи числа нотаріусовъ, состоящихъ при окружныхъ судахъ и мировыхъ судьяхъ, входящихъ въ округъ Варшавской судебной палаты. 56159.—Объ отпускѣ прогонныхъ денегъ казеннымъ оружейнымъ мастерамъ при всѣхъ переводахъ и служебныхъ командировкахъ. 56538.

Т. LII (1877). О добавленіи по одному оружейному мастеру въ штаты нѣкоторыхъ мѣстныхъ баталіоновъ и командъ. 57153.

Т. LIII (1878). О мѣрахъ по обезпеченію продовольствія мастеровыхъ казенныхъ и частныхъ горныхъ заводовъ. 58316.

Т. LIV (1879). Объ учрежденіи въ состоящемъ при IV Отдѣленіи Собственной Его Величества Канцеляріи строительномъ комитетѣ, должности механика. 59277.—О распространеніи на мастеровъ-чертежниковъ, полагаемыхъ по штатамъ окружныхъ артиллерійскихъ управленій, Высочайше утвержденныхъ правилъ о замѣщеніи штатныхъ писарскихъ вакансій или нижними чинами, или наймомъ вольныхъ писцовъ. 59953.

МАСТЕРА ЗОЛОТАГО и СЕРЕБРЯНАГО ДѢЛА.

Т. III (1828). Объ освобожденіи золотыхъ и серебряныхъ дѣлъ мастеровъ тѣхъ городовъ, гдѣ вновь учреждаются пробирныя палатки, отъ взысканія за издѣлія неуказной пробы; о назначеніи имъ годоваго срока для распродажи оныхъ и о представленіи нераспроданныхъ въ пробирныя палатки. 1933.

Т. IV (1829). Правила о клейменіи мелкихъ галантерейныхъ и ювелирныхъ золотыхъ и серебряныхъ вещей. 3124.

Т. XV (1840). Обязанности мастеровъ золотыхъ и серебряныхъ издѣлій по производству своего ремесла. 13997, *§§ 29 — 33, 36, 38—41, 46, 47, 50, 57, 58, 67—83.*

Т. XXII (1847). Выдѣлываніе мастерамъ и фабрикантамъ золотыхъ и серебряныхъ издѣлій всѣхъ ювелирныхъ вещей не иначе какъ установленныхъ пробъ. 20857. — Назначеніе срока на выдачу свидѣтельствъ мастерамъ золотыхъ и серебряныхъ дѣлъ въ Закавказскомъ краѣ. 21149.

См. Мастера вообще.

МАСТЕРОВАЯ РОТА ВОЕННО-УЧЕБНЫХЪ ЗАВЕДЕНІЙ.

Т. III (1828). Положеніе объ оной. 2108.

Т. XXXII (1857). Распространеніе на мастеровыя роты вѣдомства Министерства Императорскаго Двора правилъ, касательно производства лицъ унтеръ-офицерскаго званія за выслугу лѣтъ, въ гражданскій чинъ или зачисленія кандидатами съ правомъ на шевронъ и двойное унтеръ-офицерское жалованье. 31878.

Т. XXXIV (1859). Правила пріема въ мастеровыя команды военнаго вѣдомства солдатскихъ дѣтей, исключенныхъ изъ сего вѣдомства. 34820. — Форма обмундированія нижнихъ чиновъ С.-Петербургской и Московской командъ мастеровыхъ военнаго вѣдомства. 34863.

Т. XXXV (1860). Временной штатъ С.-Петербургской и Московской мастеровыхъ командъ военнаго вѣдомства. 36072.

Т. XXXVII (1862). Отмѣна правилъ о пріемѣ солдатскихъ дѣтей въ мастеровыя команды, по желанію родителей. 38591.

МАСТЕРСКАЯ ОРУЖЕЙНАЯ ПАЛАТА.

Т. II (1827). Вицъ-мундиръ для чиновъ мастерской оружейной палаты. 1461.

Т. VI (1831). О переименованіи экспедиціи Кремлевскаго строенія въ Московскую дворцовую контору, съ присоединеніемъ къ вѣдомству ея оружейной палаты. 4687.

МАСТЕРСТВА.

Т. XXXIII (1858). Льготы цеховымъ, причисленнымъ или поселившимся въ портовомъ городѣ Поти. 33780.

Т. XXXIV (1859). Уступка обществу мастеровыхъ упраздненной казенной лосинной фабрики, приписанныхъ въ мѣщане г. Богородска, Московской губерніи, разнаго рода имуществъ, принадлежащихъ сей фабрикѣ. 35244.

См. Ремесла.

МАТРИКУЛЫ.—*См.* Родословныя книги.

МАТРОССКІЯ ДѢТИ.—*См.* Кантонисты.

МАТРОСЫ.

Т. XIII (1838). Дозволеніе казеннымъ крестьянамъ, мѣщанамъ и разночинцамъ поступать въ цехъ вольныхъ матросовъ. 11037.

Т. XIV (1839). Правила, на коихъ допускается образованіе въ казенныхъ селеніяхъ Новороссійскаго края вольныхъ матросскихъ обществъ. 12860.

Т. XVIII (1843). Распространеніе на Рижскій цехъ вольныхъ матросовъ льготы отъ платежа податей и повинностей, предоставленной подобнымъ же цехамъ въ Новороссійскомъ краѣ. 16668.

Т. XIX (1844). Правила для учрежденія вольнаго матросскаго общества, или цеха, въ г. Кронштадтѣ. 17585. — Матросы, совершившіе на компанейскихъ судахъ не менѣе пяти морскихъ шестимѣсячныхъ кампаній, имѣютъ право вступать въ матросскія общества. 18290, *§ 223.*

Т. XX (1845). Распространеніе на матросскія общества въ Новороссійскомъ краѣ права отдавать членовъ своихъ дурнаго поведенія въ рекруты, арестантскія роты и отсылать на поселеніе. 18866. — О невнесеніи въ выдаваемые отъ морскаго начальства вольнымъ матросамъ патенты штрафовъ, понесенныхъ ими на службѣ во флотѣ. 19535.

Т. XXI (1846). Подсудность вольныхъ матросскихъ обществъ въ уголовныхъ и гражданскихъ дѣлахъ. 19870.—Ограниченіе произвола въ невыдачѣ мѣщанскими обществами увольнительныхъ свидѣтельствъ желающимъ поступить въ вольные матросскіе цехи. 20100. — Предоставленіе головамъ вольныхъ матросскихъ обществъ права пересылать по почтѣ, безъ платежа вѣсовыхъ денегъ, корреспонденцію, до дѣлъ обществъ ихъ относящуюся. 20538. — Принятіе иностранцевъ въ матросскіе цехи Новороссійскаго края и Бессарабіи. 20761.

Т. XXV (1850). Для одного счета вносятся въ переписи вольные матросы. 23817, *§ 4, п. 10.*

Т. XXIX (1854). Отсрочка составленія добровольной складки для обезпеченія семействъ вольныхъ матросовъ въ Кронштадтѣ. 28718.

Т. XXX (1855). Причисленіе въ мѣщанскія общества лицъ, увольняемыхъ изъ цеха вольныхъ матросовъ. 29411.

Т. XXXII (1857). Порядокъ выдачи свидѣтельствъ вольнымъ матросамъ Новороссійскаго края и Бессарабской области, утратившимъ свои патенты, подлинники коихъ погибли въ Севастополѣ. 31691. — Дозволеніе отдавать вольныхъ матросовъ Новороссійскаго края на приготовительную пятилѣтнюю службу на суда Русскаго общества пароходства и торговли и на военныя транспортныя суда, находящіяся въ Черномъ морѣ. 32430.—Продолженіе дозволенія имѣть на россійскихъ судахъ иностранныхъ матросовъ. 32510.

Т. XXXV (1860). Права и преимущества тяжело-раненыхъ вольныхъ матросовъ Новороссійскаго края и ихъ семействъ. 35727. — Дозволеніе русскимъ матросамъ привозить изъ-за границы товары для продажи и закупать россійскія произведенія для отвоза за границу. 35799.—*См. также:* Нижніе чины.

МАШИНЫ.

Т. XXXVI (1861). Временной штатъ управленія пароходами и землечерпательными машинами для рѣки Волги, въ предѣлахъ V и VI округа путей сообщенія. 37185.

См. Привилегіи.

МАЯКИ.

Т. I (1825 — 1827). Объ устройствѣ финляндскихъ маяковъ и объ учрежденіи таковыхъ въ двухъ новыхъ пунктахъ. 297. — Включеніе командъ балтійскихъ маяковъ въ составъ 6-го ластоваго экипажа Балтійскаго флота. 734, *§ 2.* Назначеніе одной роты сего экипажа на маяки. *§ 20.*

Т. II (1827). Дѣла по наблюденію за маяками въ отношеніи къ лоціи, входятъ въ составъ управленія генералъ-гидрографа. 1325.

Т. IV (1829). О передачѣ изъ гражданскаго въ Черноморское вѣдомство маяковъ, на берегахъ Чернаго и Азовскаго морей устроенныхъ. 2600.

Т. V (1830). Объ отмѣнѣ сбора, взимаемаго въ Азовскихъ портахъ на маяки. 3485, *§ 64.*

Т. VI (1831). О содержаніи деревянныхъ маячныхъ башенъ, находящихся въ Выборгской губерніи на мысѣ Стерзундѣ и островахъ Бьеркъ-э, Аспъ-э, Лескеръ-э, Лупъ-э и Рашкъ-э, на счетъ Финляндскихъ общихъ доходовъ. 4135.

Т. VIII (1833). О производствѣ на ремонтъ и свѣтильню для черноморскихъ маяковъ по 2.100 руб. въ годъ. 5922.

Т. IX (1834). Учрежденіе маяка на мысѣ Айтодоръ на южномъ берегу Крыма. 7582.

Т. X (1835). Объ отпускѣ на освѣщеніе плавучаго маяка на Кинбурнской косѣ по 100 р. въ годъ и о производствѣ жалованья смотрителю онаго. 8737.

Т. XI (1836). Устроеніе маяковъ. 9200, *пп. 10—12.*

Т. XIII (1838). Положеніе о Мудьюгскомъ маякѣ при Архангельскомъ портѣ. 11758. — О принятіи въ морское вѣдомство маяка на Бердянской косѣ. 11785.

Т. XV (1840). Прибавка къ штатному окладу жалованья для письмоводителя при директорѣ маяковъ. 13893.

Т. XVII (1842). Объ освѣщеніи Сулинскаго маяка. 15990. — Порядокъ замѣщенія смотрительскихъ мѣстъ при балтійскихъ маякахъ. 16184.

Т. XVIII (1843). Положеніе о бѣломорскихъ маякахъ. 16970.

Т. XXVI (1851). Обязанности капитана надъ Сулинскимъ портомъ по завѣдыванію и освѣщенію маяка и взиманію установленныхъ за маякъ пошлинъ съ судовъ, выходящихъ изъ Дуная въ море. 25851, *ст. 5, пп. б, в.*

Т. XXVIII (1853). Назначеніе на черноморскіе и азовскіе маяки смотрителями унтеръ-офицеровъ ластовыхъ экипажей. 27148 *а.*

Т. XXX (1855). Порядокъ свидѣтельства кассы дирекціи балтійскихъ маяковъ. 29539.

Т. XXXI (1856). Положеніе о маякахъ и лоціи Балтійскаго моря. 30707. — Порядокъ довольствія смотрителей на маякахъ Балтійскаго моря, а также нижнихъ чиновъ и деньщиковъ ихъ смотрителей. 31068.

Т. XXXII (1857). Сформированіе изъ портовыхъ №№ 15 и 16 ротъ одной маячной роты. 31545.

Т. XXXIII (1858). Положеніе о плавучихъ маякахъ въ Финскомъ заливѣ, у мелей Калбодегрундъ и Ревельстейнъ. 33167.

Т. XXXIV (1859). Положеніе о плавучемъ маякѣ у Домеснесскаго рифа. 34612. — Подчиненіе завѣдывающаго маячною частью въ Архангельскѣ главному командиру Архангельскаго порта. 34833.—Передача изъ II въ I округъ путей сообщенія завѣдыванія находящимися на Ладожскомъ озерѣ маяками. 35243.

Т. XXXV (1860). Безпошлинный пропускъ изъ-за границы освѣтительныхъ аппаратовъ для маяковъ. 35546.

Т. XXXVIII (1863). Наименованіе строящагося въ Одессѣ, на карантинномъ молѣ, маяка «Воронцовскимъ». 39607.

Т. LIV (1879). Объ учрежденіи должности смотрителя маяка, въ Балтійскомъ морѣ, на Курляндскомъ берегу, въ мѣстности, называемой Бакгафень. 59287.

МЕДАЛИ.

Т. V (1830). Въ какомъ случаѣ шкипера и штурмана имѣютъ право на полученіе золотой или серебряной медали. 3485, *§ 25.* — О выбитіи медали на закладку монумента блаженныя памяти Императору Александру I. 3540. — О назначеніи разнымъ лицамъ по морскому вѣдомству медалей за Турецкую войну. 4182.

Т. VII (1832). О приготовленіи изъ серебра 95 пробы медалей, принадлежащихъ къ коллекціямъ на разные случаи. 5226.

Т. VIII (1833). О перемѣнѣ рисунка медалей, установленныхъ для награжденія студентовъ Ярославскаго Демидовскаго высшихъ наукъ училища. 5924. — Право общества поощренія художниковъ отдавать въ распоряженіе академіи художествъ медали для награжденія художниковъ и выбивать оныя въ честь знаменитыхъ художниковъ. 6156, *§§ 19, 20.*—О невзысканіи съ нижнихъ воинскихъ чиновъ денегъ за утраченныя медали. 6162. — О ношеніи медалей, учрежденныхъ Султаномъ Турецкимъ, для вспомогательнаго отряда россійскихъ войскъ, бывшаго въ Босфорѣ. 6325. — О награжденіи волостныхъ головъ въ Казанской губерніи медалями за три двухлѣтія безпорочной службы. 6667.

Т. IX (1834). Учрежденіе медалей для награды ученыхъ, коимъ поручается разборъ сочиненій, поступающихъ къ конкурсу для Демидовскихъ премій. 6709; 6903 *а.* — О награжденіи волостныхъ головъ царанъ, или свободныхъ земледѣльцевъ Бессарабской области, прослужившихъ безпорочно въ сей должности три трехлѣтія, медалями на Аннинской лентѣ. 6739, *§ 63.* — Установленіе медалей для награды отличившихся воспитанниковъ Херсонскаго училища торговаго мореплаванія. 6788, *§ 28.*—Порядокъ представленія къ медалямъ лицъ купеческаго сословія. 6808. — Правила о награжденіи медалями за спасеніе погибавшихъ. 6824. — О наградахъ студентовъ Дерптскаго университета медалями за сочиненія по предлагаемымъ имъ задачамъ. 6839, *§ 63.*—Предоставленіе Министру Внутреннихъ Дѣлъ входить о наградахъ медалями за подвиги человѣколюбія съ общимъ въ Комитетъ Министровъ представленіемъ единожды по истеченіи каждой трети года. 7177. — О награжденіи медалями по званію домашняго наставника или учителя. 7240, *§ 36.*—Взысканіе при пожалованіи оными. *§ 62.*

Т. X (1835). О награжденіи медалями мастеровыхъ Императорскихъ стекляннаго и фарфороваго заводовъ за оказанное ими отличіе. 7721, *§ 27.* — Медали не пріемлются на страхъ страховымъ отъ огня обществомъ. 7930, *§ 43.*—Награжденіе золотыми медалями еврейскихъ раввиновъ. 8054, *§ 99.*—О медали для награжденія воспитанниковъ гимназій. 8206.—Награжденіе медалями воспитанниковъ Московской практической коммерческой академіи. 8419.—О рисункѣ медали для награжденія университетскихъ студентовъ. 8620. — О недѣланіи вычета за медали, жалуемыя за поимку дезертировъ, за спасеніе погибавшихъ и за человѣколюбивые подвиги. 8682.

Т. XI (1836). Рисунокъ медали для награжденія студентовъ главнаго педагогическаго института. 8638 *а.* — Предоставленіе Министрамъ и Главноуправляющимъ сообщать Министру Внутреннихъ Дѣлъ о ходатайствахъ относительно награжденія за человѣколюбивые подвиги медалями для включенія оныхъ въ третные списки. 8798.—Награжденіе медалями: нижнихъ чиновъ, мастеровыхъ и подмастерьевъ Императорской Екатеринбургской гранильной фабрики. 9087, *§ 40.* — Вольнослушателей Виленской медико-хирургической академіи. 9232. — Членовъ Орловской судоходной депутаціи. 9621.

Т. XII (1837). Награжденіе медалями мастеровъ Императорской шпалерной мануфактуры. 9928, *§ 33.*—Взысканіе въ пользу увѣчныхъ воиновъ по 100 руб. при пожалованіи золотыхъ медалей на зеленыхъ лентахъ. 10186. — Утвержденіе рисунка медали для награжденія студентовъ университетовъ. 10451.—Подтвержденіе воспрещенія частнымъ лицамъ приготовлять чеканы и выбивать по нимъ всякаго рода медали. 10560.—Награжденіе медалью эконома Суздальскаго Блохинскаго богадѣленнаго дома. 10609, *п.* 7. — Награжденіе медалями Евреевъ-поселенцевъ въ Херсонской губерніи, отличившихся трудами и успѣхами въ земледѣліи и садоводствѣ. 10668, *п.* 13.—За медали, жалуемыя на георгіевскихъ лентахъ не дѣлать взысканія въ пользу инвалидовъ. 10837.

Т. XIII (1838). Воспрещеніе ношенія, оловянныхъ медалей. 10855.—О выдачѣ медалей отличнѣйшимъ вольнослушателямъ С.-Петербургской и Московской медико-хирургическихъ академій. 11489.—О медаляхъ для награжденія студентовъ Ришельевскаго лицея. 11761.

Т. XIV (1839). Государственные крестьяне, награжденные золотыми и серебряными медалями, не могутъ быть наказываемы розгами. 12166, *ст. 137.* Проступки государственныхъ крестьянъ, награжденныхъ золотыми и серебряными медалями, разсматриваются въ общихъ судебныхъ мѣстахъ. *Ст. 231, п. 4.*—Государственнымъ крестьянамъ, удостоеннымъ пожалованія медалей, предоставляется право изъявлять неудовольствіе на приговоры сельской расправы, коими они присуждаются къ простому заключенію подъ стражу. *Ст. 257, 261.*—Награжденіе медалями оспопрививателей въ калмыцкихъ улусахъ. 12518, *§ 49.*—Оставленіе медалей, пожалованныхъ въ 1837 году жителямъ Кавказскаго края, въ память Высочайшаго путешествія по Кавказу, по смерти лицъ, имѣвшихъ оныя, въ ихъ семействахъ. 12682.

Т. XV (1840). Преимущества учениковъ училища при Императорской академіи художествъ, получившихъ золотыя и серебряныя медали. 13230, *§§ 12, 16, 17, 19, 20.*—Взиманіе по 100 руб. асс. за медали, жалуемыя на лентѣ ордена св. Станислава. 13366.—Освобожденіе военныхъ поселянъ, жалуемыхъ серебряными медалями за примѣрное хозяйство, отъ взноса денегъ въ пользу увѣчныхъ воиновъ. 13437.—О невзысканіи денегъ за медали, жалуемыя азіятцамъ, проживающимъ въ Закавказскомъ краѣ. 13588.—Освобожденіе отъ взноса денегъ въ пользу увѣчныхъ воиновъ военныхъ поселянъ и пахотныхъ солдатъ, жалуемыхъ серебряными медалями. 13685.—Запрещается мастерамъ и фабрикантамъ приготовлять всякаго рода и названія медали. 13997, *§ 55, примѣч., § 68, примѣч.*—Награжденіе медалями лицъ за лучшее рѣшеніе задачъ по предметамъ сельскаго хозяйства. 14076.

Т. XVI (1841). Воспитанники, окончившіе курсъ ученія въ архитекторскомъ училищѣ и академіи художествъ и получившіе золотыя медали, отправляются для дальнѣйшаго усовершенствованія въ чужіе края. 14170, *§ 27.*—О медаляхъ для награжденія государственныхъ крестьянъ. 14222.—Награжденіе медалями отличившихся художниковъ, фабрикантовъ и мануфактуристовъ въ Царствѣ Польскомъ. 14224, *ст. 24, 27, 28.*

Т. XVII (1842). Награжденіе медалями помѣщиковъ и промышленниковъ за лучшій скотъ. 16307, *п. 5.*

Т. XVIII (1843). За устройство паточных, крахмальных и других заводов, для передѣлки картофеля, награждать медалями. 16538, *п. 5.*—Приготовленіе медалей для награжденія студентов лицея князя Безбородко. 16836.—Награжденіе медалями воспитанников Пензенскаго дворянскаго института. 16994, *ſ 20.*—О медаляхъ, выдаваемых помѣщикам и промышленникам, которые представят лучшій скот. 17008.

Т. XIX (1844). Награжденіе государственных крестьян за усердіе по службѣ и за улучшеніе хозяйства медалями. 14079 а.—Награжденіе медалями нижних чиновъ лѣсной стражи. 17574.—Награжденіе медалями за успѣхи въ сельском хозяйствѣ. 17636.—О прусских серебряных медаляхъ, остающихся послѣ смерти нижних чиновъ. 17760.—О медали, для выдачи въ награду за представленіе лучших племенных барановъ. 18178.—Награда лицъ золотыми и серебряными медалями. 18250.—Тоены за достохвальное исполненіе обязанностей, награждаются медалями. 18290, *ſ 255.*—Волостной голова за безпорочное шестилѣтнее исправленіе сей должности, награждается медалью. 18388, ч. II, п. 6. — Награжденіе Евреевъ-земледѣльцевъ медалями. 18562, ст. 47, 48.

Т. XX (1845). Выдача медалей хозяевам и промышленникам за представленіе лучших сельских произведеній. 18859, *п. 5.*—О медальерном производствѣ на монетном дворѣ. 19155, *п. 125—131.*

Т. XXI (1846). Изображеніе на медаляхъ лика Его Величества въ усахъ. 19598.—Награжденіе золотыми и серебряными медалями лучших производителей сельских произведеній на выставках. 20215.

Т. XXII (1847). Недозволеніе купцам пожалованныя имъ медали украшать бриллиантами. 20964.—Лишеніе нижних чиновъ по приговорам военно-судным медалей. 21142.

Т. XXIV (1849). Награжденіе медалями крестьян и лицъ податнаго состоянія за успѣшное производство и воспитаніе лошадей для ремонта. 23256.—Порядокъ удостоенія къ наградѣ медалями военных поселянъ и пахотных солдат, подвергшихся наказанію. 23362.—Медаль для выдачи отъ Лебедянскаго общества сельскаго хозяйства въ награжденіе лицъ, отличившихся въ усовершенствованіи разных отраслей сельскаго хозяйства. 23741.

Т. XXV (1850). Медаль для награжденія домашних наставников и учителей. 23841.—Установленіе медали за походъ въ Венгрію и Трансильванію. 23856. — Медальерное производство на монетном дворѣ. 23955, *ст. 127—134.*—Евреи состоящіе для особых порученій при Генералъ-Губернаторах, пріобрѣтаютъ право на награжденіе медалями. 24298, *п. 5.*—Рисунокъ медали золотой и серебряной для наградъ отличнѣйших студентовъ Горыгорѣцкаго земледѣльческаго института. 24320.—Представленіе въ Комитетъ Министровъ о наградѣ домашних наставников и учителей медалями, два раза въ годъ. 24450.—О наградах медалями азіятцевъ за службу въ милиціях на Кавказѣ. 24495.

Т. XXVI (1851). Непредставленіе къ наградѣ медалями вопреки существующим правилам. 24787. — Медаль для награжденія отличнѣйших воспитанницъ Виленскаго образцоваго пансіона. 25191.—Возложеніе австрійских медалей, пожалованных нижним чинам Россійской арміи за усмиреніе Венгріи и Трансильваніи, остающихся по смерти ихъ въ полках и командах, на других нижних чиновъ, участвовавших въ кампаніи 1849 года. 25533.

Т. XXVII (1852). Награжденіе медалями за отличія по сельскому хозяйству лицъ всѣх вообще неподатных сословій. 25919.—Представленія въ Комитетъ Министровъ о награжденіи медалями за подвиги человѣколюбія. 25944, *ст. 87.* — Сношенія епархіальных начальствъ съ губернскими начальствами по предмету награжденія церковных старост медалями. *Тамъ же, ст. 105.*—Награжденіе медалями офицеров военной академіи. 26047, *ст. 7.*—Преимущества, сопряженныя съ жалуемыми азіятцам медалями съ надписью: «за храбрость». 26106.

Т. XXVIII (1853). Медаль для награжденія отличнѣйших студентов Демидовскаго лицея на счетъ процентовъ съ капитала, завѣщаннаго на сей предметъ профессором Шмидтом. 27052.

Т. XXIX (1854). Награжденіе медалями отставных нижних воинских чиновъ, военно-сухопутнаго и морскаго вѣдомствъ, поступившихъ на вторичную службу. 28027, *ст. 3 и* 28092, *ст. 3.* — Награжденіе медалями отставных нижних чиновъ, оставшихся добровольно на дальнѣйшей службѣ по выслугѣ въ гвардіи 22, а въ арміи 25 лѣтъ. 28135.—Награжденіе медалями унтеръ-офицеровъ военно-сухопутнаго и морскаго вѣдомствъ за поступленіе на вторичную службу, а равно всѣх нижних чиновъ, выслужившихъ законные сроки и оставленных на службѣ. 28230, *ст. 1, 4, 6 и 8, и* 28254, *ст. 1, 4, 6 и 8.*—Освобожденіе Киргизовъ, имѣющих медали, отъ тѣлесных наказаній за маловажныя преступленія. 28264, *ст. 5.* — Награжденіе медалями унтеръ-офицеровъ, оставленных, по случаю военнаго времени, на дальнѣйшей службѣ. 28340.—Форма ношенія золотых и серебряных медалей, Всемилостивѣйше пожалованных отставным нижним чинам, опредѣленным на вторичную службу. 28355.—Награжденіе медалями нижних чиновъ вѣдомства путей сообщенія, оставленных по случаю военных обстоятельствъ, на дальнѣйшей службѣ. 28383. — Порядокъ выдачи медалей, въ замѣнъ утраченных, азіятцам Кавказскаго края и вообще инородцам, неимѣющим офицерских чиновъ. 28545. — Награжденіе медалями на Аннинской лентѣ воспитанников кончивших курсъ въ Московском коммерческом училищѣ. 28578, *ſ 60.*—Дозволеніе существующему въ Одессѣ Императорскому обществу сельскаго хозяйства Южной Россіи выбить медаль. 28771. — Утвержденіе рисунка медали, для награжденія отличнѣйших воспитанников Лазаревскаго института восточных языковъ. 28822.

Т. XXX (1855). Измѣненія штемпеля медалей, выдаваемых домашним наставникам и учителям, а также учащимся въ Виленском дѣвичьем образцовом пансіонѣ. 29633. — Измѣненіе штемпеля медали для награжденія студентов Демидовскаго лицея. 29745.—Установленіе медали для возложенія на всѣх участвовавших, съ 13 Сентября 1854 по 27 Августа 1855 года, въ защитѣ города Севастополя. 29861. — Лица, коим предоставляется право на полученіе сей медали. 29862.—Распространеніе на чиновъ морскаго вѣдомства права на награду особою медалью, установленною въ ознаменованіе Монаршей признательности къ войскам, участвовавшим въ защитѣ города Севастополя. 29894. — Награжденіе золотыми и серебряными медалями нижних чиновъ легіона Императора Николая I. 29982, *ст. 55.*—Изображеніе портрета Государя Императора Александра Николаевича на медали для награжденія воспитанников Лазаревскаго института восточных языковъ. 29986.

Т. XXXI (1856). Рисунокъ медали для награжденія при выпускѣ отличнѣйших студентов Главнаго педагогическаго института. 30124. — Награда установленною за защиту Севастополя медалью тѣх паемных и собственных людей военных офицеров, которые находились на южной сторонѣ Севастополя и участвовали въ защитѣ онаго. 30266.—Награжденіе серебряною медалью нижних воинских чиновъ, выслужившихъ узаконенные годы и отказавшихся отъ отставки или вновь поступившихъ на вторичную службу изъ отставки. 30593. — Награжденіе медалью «за усердіе» нижних чиновъ морскаго вѣдомства, выслужившихъ законные годы и отказавшихся отъ отставки, или вновь поступившихъ на вторичную службу изъ отставки. 30698. — Учрежденіе бронзовой медали въ память войны съ 1853 по 1856 годъ. 30877. — Правила для раздачи бронзовой медали въ память минувшей войны, 1853—1856 годовъ. 30895.—Назначеніе медалей сердобольным вдовам и сестрам милосердія въ память подвиговъ ихъ въ Крыму. 30901.—Предоставленіе права на полученіе медали, учрежденной въ память минув

шей войны, иностранцамъ, находившимся въ то время въ войскахъ нашихъ. 31018.—Награжденіе медалями чиновъ, подвѣдомственныхъ Кабинету Его Величества шлифовальныхъ фабрикъ и горныхъ заводовъ. 31031. — Распространеніе на сестеръ Крестовоздвиженской общины, на женщинъ вообще и на лицъ всѣхъ сословій, даже крѣпостнаго состоянія, правъ на полученіе бронзовой свѣтлой медали на Андреевской лентѣ въ память войны 1853 — 1856 г. 31128.—Пожалованіе медалей на лентѣ ордена св. Станислава. 31160.— Распространеніе Всемилостивѣйшаго Манифеста 26 Августа 1856 года, о медаляхъ, установленныхъ для Православнаго духовенства,—и на иновѣрческое христіанское духовенство. 31182. — Выдача темной бронзовой медали станціоннымъ смотрителямъ, смотрителямъ почтовыхъ экипажей, почталіонамъ и другимъ нижнимъ почтовымъ служителямъ только тѣхъ губерній, которыя находились въ осадномъ или на военномъ положеніи. 31216.—Учрежденіе въ память управленія Министерствомъ Государственныхъ Имуществъ генералъ-адъютанта графа Киселева, преміи, состоящей изъ золотой медали, для выдачи въ награду за сочиненія, къ крестьянскому быту относящіяся. 31303.—Предоставленіе права на полученіе бронзовой медали за минувшую войну на Георгіевской лентѣ всѣмъ морскимъ чинамъ, служившимъ на судахъ Кавказскаго корпуса и дѣйствовавшимъ съ войсками онаго противъ Турокъ. 31327.

Т. XXXII (1857). Распространеніе права награжденія серебряными медалями съ надписью: «за усердіе» на нижнихъ чиновъ казачьихъ войскъ, явившихся, въ послѣднюю войну, добровольно изъ отставки на службу и поступившихъ въ гвардейскія части. 31689.— Награжденіе нижнихъ чиновъ казачьихъ войскъ за вторичную службу серебряными медалями съ надписью: «за усердіе» на Аннинской лентѣ. 31764.—Порядокъ выдачи лицамъ купеческаго званія медали, учрежденной въ память минувшей войны 1853—1856 годовъ. 31864. — Порядокъ выдачи почетнымъ гражданамъ медали, учрежденной въ память минувшей войны 1853—1856 годовъ. 32033.—Выдача чиновникамъ, смотрителямъ и почталіонамъ, бывшимъ при полевыхъ почтамтахъ во время минувшей войны 1853—1856 годовъ установленной въ память оной свѣтлой бронзовой медали на Аннинской лентѣ. 32042.—Пожалованіе чинамъ Таганрогской милиціи, составленной въ 1855 году, бронзовыхъ медалей въ память войны 1853—1856 годовъ, на Андреевской лентѣ. 32148.— Подтвержденіе правилъ о порядкѣ ношенія свѣтлой бронзовой медали въ память войны 1853—1856 годовъ. 32311.—Кто изъ нижнихъ чиновъ, отказавшихся отъ отставки или поступившихъ изъ отставки на вторичную службу и награжденныхъ за сіе серебряными медалями, имѣетъ право сохранить сіи медали. 32360.

Т. XXXIII (1858). Положеніе о медаляхъ, раздаваемыхъ Императорскимъ Русскимъ географическимъ обществомъ. 32983. — Распространеніе на Черноморское и Кавказское линейное казачьи войска права на награжденіе серебряною медалью, установленною для нижнихъ чиновъ, за отказъ отъ отставки и за вторичную службу. 32992. — Награжденіе за отказъ отъ отставки, серебряными медалями, съ надписью: «за усердіе» нижнихъ чиновъ изъ малороссійскихъ казаковъ, военныхъ поселянъ кавалеріи, гражданъ и однодворцевъ западныхъ губерній. 33125.—Рисунокъ медали для награжденія воспитанниковъ Дерптскаго ветеринарнаго училища. 33263.—Предоставленіе командирамъ Оренбургскаго и Сибирскаго отдѣльныхъ корпусовъ и Командующему войсками, въ Восточной Сибири расположенными, права назначать серебряныя медали туземцамъ за подвиги храбрости. 33500.

Т. XXXIV (1859). Назначеніе послѣдняго и окончательнаго срока на внесеніе представленій о награжденіи бронзовою медалью, установленною въ память войны 1853—1856 годовъ. 34027.—Предоставленіе Генералъ-Губернатору Восточной Сибири права награждать медалями инородцевъ Пріамурскаго края и Забайкальской области. 34257.—Предоставленіе Намѣстнику Кавказскому права награждать медалями лицъ, непринадлежащихъ къ туземному населенію за Кавказомъ. 34413.—Предоставленіе права на полученіе медали, съ надписью: «за усердіе», на Аннинской лентѣ, нижнимъ чинамъ казачьихъ войскъ, выслужившимъ, во время войны, срокъ полевой службы, и не перечисленнымъ на внутреннюю службу по военному времени. 34467. — Награжденіе медалями сельскихъ мѣрщиковъ и межевщиковъ вѣдомства Министерства Государственныхъ Имуществъ. 34480.—Порядокъ представленія на Высочайшее благоусмотрѣніе къ награжденію медалями лицъ, оказавшихъ военному вѣдомству по спеціальной части услуги, выходящія изъ ряда обыкновенныхъ. 34673.— Пожалованіе нижнимъ чинамъ медалей за отказъ отъ отставки и за поступленіе на вторичную службу. 34884. — Права нижнихъ чиновъ морскаго вѣдомства на награжденіе медалью «за усердіе» на Аннинской лентѣ. 35249.

Т. XXXV (1860). Учрежденіе Великою Княгинею Еленою Павловною при вольномъ экономическомъ обществѣ почетной преміи, въ видѣ золотой медали, за лучшее сочиненіе народнаго чтенія по части образованія крестьянъ и отдѣльныхъ отраслей сельской промышленности. 35931.—Учрежденіе медали для чиновъ Кавказской арміи, участвовавшихъ въ покореніи Чечни и Дагестана въ 1857, 1858 и 1859 годахъ. 36016.—Непроизводство розысканій объ медаляхъ, утраченныхъ или неоказавшихся послѣ умершихъ нижнихъ чиновъ. 36080.

Т. XXXVI (1861). Учрежденіе медали за труды по освобожденію крестьянъ. 36875.— Предоставленіе права на полученіе золотой медали 19 Февраля 1861 года Генералъ-Губернаторамъ и губернаторамъ, занимавшимъ сіи мѣста въ теченіе времени съ 20 Ноября 1857 года до закрытія въ каждой губерніи дворянскаго комитета по устройству крестьянскаго быта. 36909. — Порядокъ ссылки, административнымъ порядкомъ, вредныхъ и преступныхъ горцевъ Кавказскаго края, имѣющихъ медали. 37123.—Предоставленіе правителямъ канцеляріи Генералъ-Губернаторовъ и губернаторовъ права на полученіе серебряной медали за труды по освобожденію крестьянъ. 37214.—Награжденіе золотыми и серебряными медалями отличнѣйшихъ воспитанниковъ Житомірскаго Еврейскаго ремесленнаго училища. 37308, *§ 56*.—Учрежденіе медали въ память 50-ти-лѣтней службы попечителя Дерптскаго учебнаго округа, Сенатора Фонъ-Брадке. 37410.—Порядокъ представленія къ награжденію медалями за подвиги человѣколюбія и за другія неслужебныя отличія лицъ военнаго вѣдомства. 37749.

Т. XXXVII (1862). Порядокъ награжденія Башкиръ медалями. 38463.—Порядокъ награжденія медалями лицъ купеческаго и другихъ сословій, служащихъ по выборамъ городскихъ и сельскихъ обществъ. 38487.—Правила пожалованія медалями «за усердіе» нижнимъ чинамъ: пограничной стражи, а также таможенныхъ инвалидныхъ и пожарныхъ командъ. 38618, *ст. 22 и 29*.—Дозволеніе обществу русскихъ врачей въ С.-Петербургѣ чеканить медали для выдачи въ премію. 38755.—Предоставленіе капитанамъ надъ портами и начальникамъ заводовъ права награждать должностныхъ лицъ и мастеровыхъ морскаго вѣдомства медалями. 38773 *а*, *§ 19*.—Дозволеніе Торопецкому обществу сельскихъ хозяевъ выдавать медали, для поощренія, землевладѣльцамъ. 38901, *§§ 52 и 53*.—Награжденіе нижнихъ чиновъ межеваго корпуса медалью «за усердіе» при отказѣ отъ отставки или при вступленіи во вторичную службу. 38961, *ст. 4*.—Включеніе въ полный 6-ти-лѣтній курсъ наукъ, преподаваемыхъ въ Императорской академіи художествъ, тѣхъ 2-хъ лѣтъ, кои назначены собственно для практическихъ занятій учениковъ архитектуры, получившихъ золотыя медали 1-го достоинства, неназначеніемъ содержанія по заграничному положенію до отправленія ихъ за границу, и опредѣленіе крайняго срока пребыванія этихъ учениковъ за границею для усовершенствованія. 39049.

Т. XXXVIII (1863). Золотая медаль для выдачи Императорскою Академіею Наукъ посторонним рецензентамъ конкурсныхъ сочиненій, поступающихъ на соисканіе наградъ графа Уварова по сочиненіямъ драматическимъ и историческимъ. 39390.—Медаль для награжденія лицъ, принимавшихъ участіе въ составленіи положенія о крестьянахъ, водворенныхъ на земляхъ имѣній Государевыхъ, дворцовыхъ и удѣльныхъ. 39905.—Награжденіе медалями первыхъ въ Россіи строителей норвежскихъ мореходныхъ судовъ, извѣстныхъ подъ названіемъ ёлъ. 40169.—Награжденіе нижнихъ чиновъ медалями, за оставленіе на службѣ сверхъ срока. 40336.—Награжденіе серебряными медалями съ надписью «за усердіе» нижнихъ чиновъ морскаго вѣдомства, увольненіе коихъ, за выслугу установленныхъ сроковъ, въ отставку, пріостановлено по Высочайшему повелѣнію. 40414.

Т. XXXIX (1864). Порядокъ награжденія серебряною медалью нижнихъ чиновъ, задержанныхъ на службѣ сверхъ срока. 40669.—Дозволеніе выбить медаль по случаю пятидесятилѣтія со времени полученія почетнымъ членомъ Императорской Академіи Наукъ, тайнымъ совѣтникомъ Бэромъ, званія доктора. 40684.—Серебряная медаль «за усердіе» за безпорочную службу. 40793.—Предоставленіе нижнимъ чинамъ военно-сухопутнаго и морскаго вѣдомствъ права возложенную на нихъ съ Декабря 1863 года серебряную медаль «за усердіе» сохранить при увольненіи въ отставку только въ случаѣ прослуженія ими на вторичной службѣ съ этою медалью трехъ лѣтъ. 40880 и 40933.—Порядокъ награжденія медалями за заслуги по народному образованію. 40986.—Установленіе серебряной медали въ память покоренія западнаго Кавказа. 41051.—Распространеніе на чиновъ морскаго вѣдомства права на полученіе серебряной медали въ память покоренія западнаго Кавказа. 41402.—Правила для раздачи бронзовой медали въ память усмиренія Польскаго мятежа 1863—1864 годовъ. 41551.

Т. XL (1865). Установленіе бронзовой медали въ память усмиренія Польскаго мятежа 1863—1864 годовъ. 41642.—Изъятіе отъ тѣлеснаго наказанія лицъ, имѣющихъ медали съ надписью: «за спасеніе погибавшихъ» или «за усердіе». 41672.—Награжденіе серебряными медалями «за усердіе» всѣхъ нижнихъ чиновъ казачьихъ войскъ, которые, по выслугѣ опредѣленныхъ сроковъ, вновь поступили или оставлены были на внутренней или полевой службѣ. 41681.—Награжденіе поселенныхъ въ лѣсную стражу нижнихъ чиновъ стрѣлковыхъ баталіоновъ, за отказъ отъ отставки, серебряною медалью «за усердіе». 41696.—Выбитіе медали въ память академика Ломоносова. 41969.—Положеніе объ учрежденіи въ Императорскомъ Дерптскомъ университетѣ двухъ конкурсныхъ медалей для фармацевтовъ. 42788.

Т. XLI (1866). Правила для пожалованія медали за труды по устройству крестьянъ въ Царствѣ Польскомъ. 43033.—Волостной старшина, его помощники и писаря въ остзейскихъ губерніяхъ, а равно и члены схода выборныхъ могутъ быть представлены къ награжденію медалями. 43034, *§ 51.*—Предоставленіе нижнимъ чинамъ всѣхъ казачьихъ войскъ права на награжденіе серебряными медалями на Аннинской лентѣ, съ надписью «за усердіе», за добровольный отказъ отъ отставки и за добровольное поступленіе на вторичную службу. 43280.—Награжденіе лицъ, имѣющихъ серебряную медаль за спасеніе погибавшихъ, при вторичномъ подвигѣ, прибавленіемъ, къ оной банта. 43637.

Т. XLII (1867). Медаль въ память столѣтняго юбилея Императорской Казанской 1-й гимназіи. 44842 и 45099.

Т. XLIII (1868). Рисунки медалей Императорскаго общества любителей естествознанія, состоящаго при Московскомъ университетѣ. 45368.—Правила, коими должны руководствоваться наказные атаманы всѣхъ казачьихъ войскъ, при награжденіи нижнихъ чиновъ сихъ войскъ серебряными медалями на Аннинской лентѣ съ надписью «за усердіе», за добровольный отказъ отъ отставки и вторичное поступленіе на службу. 45559.

Т. XLIV (1869). Относительно правъ чиновъ казачьихъ войскъ на награжденіе серебряною медалью съ надписью «за усердіе». 46786.—Рисунокъ медали въ память перваго съѣзда русскихъ археологовъ въ Москвѣ. 46856.—Установленіе медалей въ воспоминаніе успѣшнаго составленія и введенія въ дѣйствіе положеній объ устройствѣ быта военно-заводскаго населенія. 46976.—Выбитіе медали въ память пятидесятилѣтія Императорскаго С.-Петербургскаго университета. 47290.—Порядокъ изготовленія медалей въ память какихъ либо событій. 47751.—Награжденіе отличнѣйшихъ изъ ученицъ женскихъ училищъ перваго разряда вѣдомства Министерства Народнаго Просвѣщенія, съ успѣхомъ окончившихъ полный общій курсъ ученія въ сихъ училищахъ, золотыми и серебряными медалями. 47799.

Т. XLV (1870). Открытіе по Имперіи подписки для выбитія въ память перваго русскаго книгопечатника Ивана Федоровича медали. 47996.

Т. XLVI (1871). Рисунокъ медали для награжденія отличнѣйшихъ изъ ученицъ, съ успѣхомъ окончившихъ полный общій курсъ ученія въ женскихъ гимназіяхъ Министерства Народнаго Просвѣщенія. 50014.

Т. XLVII (1872). Описаніе медали для общества поданія помощи при кораблекрушеніяхъ. 50629.—Утвержденіе медалей въ память бывшей въ настоящемъ году въ Москвѣ политехнической выставки для присужденія лицамъ, принимавшимъ участіе въ трудахъ по устройству выставки. 51255.

Т. XLVIII (1873). Рисунокъ медали для награжденія студентовъ института сельскаго хозяйства и лѣсоводства въ Новой Александріи. 52004 и 52969.—Положеніе о награжденіи нижнихъ чиновъ золотыми и серебряными медалями съ надписью: «за усердіе», для ношенія на шеѣ. 52129.—Учрежденіе серебряной медали за Хивинскій походъ. 52512.—Распространеніе на морское вѣдомство Высочайше утвержденнаго, 28 Іюня 1873 года, положенія о награжденіи нижнихъ чиновъ золотыми и серебряными медалями съ надписью: «за усердіе», для ношенія на шеѣ. 52528.—Невзысканіе денегъ за медали, жалуемыя для ношенія на груди или въ петлицѣ за службу по общественному крестьянскому управленію и за труды по народному образованію. 52720.—Распространеніе права на полученіе серебряной медали съ надписью: «за усердіе» на Аннинской лентѣ, на нижнихъ чиновъ лейбъ-гвардіи 3 стрѣлковаго Финскаго баталіона. 52800.

Т. XLIX (1874). Разъясненіе правъ нижнихъ чиновъ морскаго вѣдомства на полученіе золотыхъ и серебряныхъ медалей съ надписью «за усердіе», для ношенія на шеѣ. 53176 *б.*—Учрежденіе золотой медали имени тайнаго совѣтника Бэра. 53515.—Разрѣшеніе лицамъ, получившимъ въ бытность ихъ въ унтеръ-офицерскомъ званіи золотыя и серебряныя медали съ надписью «за усердіе» для ношенія на шеѣ, продолжать носить эти медали и по производствѣ сихъ лицъ въ послѣдствіи въ офицерскій или классный чинъ. 53546.—Распространеніе на казачьи войска положенія о награжденіи нижнихъ чиновъ золотыми и серебряными медалями съ надписью «за усердіе». 53598.—Рисунокъ медали за разборъ сочиненій на преміи Императора Петра I. 53814.

Т. L (1875). Примѣненіе установленнаго новыми правилами о наградахъ трехлѣтняго срока, ранѣе котораго не дозволяется вновь представлять къ наградѣ послѣ прежде полученной, и къ нижнимъ чинамъ военно-сухопутнаго и морскаго вѣдомства, имѣющимъ серебряныя медали для ношенія на шеѣ, при удостоеніи ихъ къ таковымъ же золотымъ медалямъ. 54365 и 54425.—Рисунокъ медали общества размноженія охотничьихъ и промысловыхъ животныхъ. 54383.—Открытіе подписки для сбора денежныхъ пожертвованій на выбитіе медали въ честь пятидесятилѣтней ученой дѣятельности вице-президента Академіи Наукъ, тайнаго совѣтника Буняковскаго. 54424.—Относительно права и порядка ношенія бронзовой медали, установленной въ память заслугъ, оказанныхъ

дворянствомъ въ отечественную войну 1812 года. 54314.—Введеніе во всѣхъ учительскихъ институтахъ наградныхъ для лучшихъ воспитанниковъ, съ успѣхомъ окончившихъ въ нихъ курсъ, золотой и серебряной медалей. 54879.—Рисунокъ медали въ честь ординарнаго академика и директора зоологическаго музея Академіи Наукъ, тайнаго совѣтника Брандта. 55190.

Т. LI (1876). Разъясненіе правилъ для награжденія нижнихъ чиновъ медалями для ношенія на шеѣ. 55458.—О предоставленіи Императорскому обществу сельскаго хозяйства южной Россіи права учредить для награжденія экспонентовъ на выставкахъ сельскихъ произведеній особыя медали. 55504.—Объ установленіи новой мѣры награжденія коннозаводчиковъ за лучшихъ лошадей ежегодныхъ ремонтовъ золотыми медалями отъ Главнаго Управленія Государственнаго Коннозаводства. 55707.—Объ учрежденіи медали за покореніе Ханства Кокандскаго. 56632.—Объ учрежденіи медали для лицъ, поступающихъ въ полицейскія и пожарныя команды по найму за продолжительную и усердную службу. 56727.

Т. LII (1877). О распространеніи на чиновъ морскаго вѣдомства, находящихся въ крейсерствѣ у береговъ Курляндіи права на полученіе медали въ память усмиренія Польскаго мятежа. 56883.—О золотой медали въ память двухкратнаго посѣщенія Его Императорскимъ Величествомъ юбилеевъ Академіи Наукъ въ 1826 и 1876 годахъ. 56957.—О порядкѣ награжденія полицейскихъ и пожарныхъ служителей, изъ вольнонаемныхъ, медалью съ надписью «за безпорочную службу въ полиціи». 56962.

Т. LIII (1878). О распространеніи права на полученіе медали съ надписью «за безпорочную службу въ полиціи» на существующихъ въ сѣверо-западныхъ губерніяхъ тысячскихъ. 58099.—Объ учрежденіи золотой медали въ память вице-президента С.-Петербургскаго педагогическаго общества, тайнаго совѣтника Воронова. 58200.—Объ учрежденіи медали въ память Турецкой войны 1877—1878 годовъ. 58413.—Высочайше утвержденный уставъ о награжденіи нижнихъ чиновъ, за боевыя отличія при исполненіи обязанностей пограничной службы, медалями на Георгіевской лентѣ, съ надписью: «за храбрость». 58760.—О рисункѣ медали за Турецкую войну 1877 и 1878 годовъ. 58853.—О присвоеніи Демидовскому юридическому лицею права выдавать студентамъ сего лицея медали за отличныя сочиненія на предлагаемыя ежегодно темы. 58946.

Т. LIV (1879). Высочайше утвержденный рисунокъ медалей на премію графа Сперанскаго. 59803.—Высочайше утвержденный рисунокъ медали для награжденія студентовъ Харьковскаго и Казанскаго ветеринарныхъ институтовъ за отличныя сочиненія. 60462.—Высочайше утвержденный рисунокъ медали, предназначенной къ выдачѣ въ награду слушателямъ археологическаго института. 60519.

МЕДИКАМЕНТЫ.

Т. LI (1876). Объ отпускѣ городскимъ и земскимъ больницамъ, для пользованія чиновъ военнаго вѣдомства, медикаментовъ въ натурѣ, или деньгами за оные. 56118.

Т. LII (1877). Объ измѣненіи порядка отпуска медикаментовъ для мѣстныхъ лазаретовъ. 56942.

См. Аптеки.

МЕДИКО - ХИРУРГИЧЕСКІЯ АКАДЕМІИ.

Т. I (1825—1827). Распространеніе узаконенія 1825 года (30312) объ исключеніи изъ оклада воспитанниковъ медико-хирургической академіи, признаваемыхъ по экзамену достойными ученыхъ степеней, на тѣхъ изъ нихъ, о коихъ указы получены до изданія сего узаконенія. 398.

Т. II (1827). О возвратѣ изъ государственнаго казначейства денегъ, выдаваемыхъ въ пособіе выпускаемымъ изъ медико-хирургической академіи воспитанникамъ. 1350.—Объ испытаніи въ медико-хирургической академіи иностранныхъ врачей, вызываемыхъ на службу въ военно-сухопутное и морское вѣдомства. 1664.

Т. III (1828). Объ исчисленіи срока выслуги лѣтъ медицинскихъ чиновниковъ медико-хирургической академіи, со времени производства ихъ въ кандидаты хирургіи. 2142.

Т. IV (1829). О пріостановленіи исполненія по положенію 27 Августа 1825 объ отправленіи ежегодно 4 воспитанниковъ Иркутской семинаріи въ Московское отдѣленіе медико-хирургической академіи, впредь до умноженія числа воспитанниковъ въ сей семинаріи. 2579.—Объ учрежденіи при медико-хирургической академіи особой каѳедры хирургической клиники. 2636.—О вліяніи университетовъ и попечителей учебныхъ округовъ на медико-хирургическую академію и прочія учебныя заведенія вѣдомства Министерства Внутреннихъ Дѣлъ. 2726—Порядокъ опредѣленія въ сей академіи президента, вице-президента и другихъ должностныхъ лицъ. 2857. Лит. А. С.—О представленіяхъ касательно умноженія библіотекъ медико-хирургической академіи и кабинетовъ учебными пособіями. 2857, *табл. II, § 48*.—О продолженіи существованія, при медико-хирургической академіи, учрежденной въ 1817 году каѳедры физіологіи и патологіи. 3036.

Т. VI (1831). Объ опредѣленіи адъюнкта къ профессору окулистики Императорской медико-хирургической академіи. 4276.—О замѣщеніи должностей коммисаровъ и ихъ помощниковъ по медико-хирургической академіи отставными за ранами офицерами. 4731, *бук. b*.

Т. VII (1832). О передачѣ медицинскаго факультета Виленскаго университета въ вѣдомство Министерства Внутреннихъ Дѣлъ для преобразованія въ медико-хирургическую академію. 5317.—Воспитанники медико-хирургической академіи, неполучившіе медицинской степени и поступившіе въ гражданскую службу не по медицинской части, при производствѣ въ чины 8-го и 5-го класса не подлежатъ испытанію въ наукахъ. 5433.—Уставъ учреждаемой въ городѣ Вильнѣ медико-хирургической академіи. 5584.—О комплектованіи служительскихъ мѣстъ въ медико-хирургической академіи вольнонаемными. 5644, *XI*.

Т. VIII (1833). Правила для производства жалованья экстраординарнымъ профессорамъ и адъюнктамъ медико-хирургическихъ академій, преподающимъ лекціи вмѣсто ординарныхъ профессоровъ. 5911.—Изъятіе изъ общаго положенія о пенсіяхъ медико-хирургическихъ академій С.-Петербургской съ Московскимъ оной отдѣленіемъ и Виленской. 6069, *§ 3*.—О составленіи въ Московскомъ отдѣленіи медико-хирургической академіи особой каѳедры для преподаванія физіологіи и патологіи и о раздѣленіи каѳедръ терапіи и хирургіи. 6230.—О переписи воспитанниковъ изъ податнаго состоянія въ медико-хирургическихъ академіяхъ. 6265, *§ 6, п. 16*; *§ 7*; *§ 18, ж*.

Т. IX (1834). Пенсіи и пособія профессорамъ и прочимъ чинамъ Виленской медико-хирургической академіи и ихъ семействамъ производить изъ общаго пенсіоннаго фонда въ государственномъ казначействѣ сосредоточеннаго. 7012, *п. 5*.—Опредѣленіе въ Виленскую медико-хирургическую академію учителя Русскаго языка. 7110.—О пенсіяхъ инспекторамъ Виленской медико-хирургической академіи. 7111.—Дозволеніе употреблять до 100 руб. въ годъ на погребеніе бѣдныхъ чиновниковъ и служителей Виленской медико-хирургической академіи. 7176.—Освобожденіе бѣдныхъ вольнослушателей Виленской медико-хирургической академіи отъ единовременнаго взноса денегъ. 7180.—Желающихъ вступить въ Виленскую медико-хирургическую академію подвергать испытанію во всѣхъ преподаваемыхъ въ гимназіи учебныхъ предметахъ. 7611.

Т. X (1835). Уставъ Императорской С.-Петербургской медико-хирургической академіи и штатъ оной. 8688.

Т. XI (1836). Образованіе врачей для Сибири въ особыхъ отдѣленіяхъ медико-хирургической академіи С.-Петербургской и Московской. 8944.—Сроки службы студентовъ

Виленской медико-хирургической академіи. 9230. — Награжденіе медалями вольнослушателей сей академіи. 9232.

Т. XII (1837). Именованіе Московскаго отдѣленія С.-Петербургской медико-хирургической академіи Императорскою Московскою медико-хирургическою академіею и о имѣніи ей особаго управленія. 9863.—Распространеніе на заслуженныхъ профессоровъ медико-хирургическихъ академій 83, 138 и 139 ст. общаго устава россійскихъ университетовъ. 10375.—Пріемъ въ медико-хирургическія академіи питомцевъ воспитательныхъ домовъ. 10390, *п, 9.*—Правила опредѣленія въ медико-хирургическую академію по ветеринарной части школьниковъ военно-конскихъ заведеній. 10393.—Учрежденіе преміи въ честь заслуженнаго профессора академика Загорскаго. 10424.—Содержаніе въ Виленской медико-хирургической академіи, вмѣсто 20 казенныхъ воспитанниковъ втораго разряда, 16 перваго разряда. 10682.

Т. XIII (1838). Сравненіе лекторовъ и учителей С.-Петербургской и Московской медико-хирургическихъ академій въ правахъ на пенсіи съ лаборантами и консерваторами оныхъ. 11332.—О выдачѣ медалей отличнѣйшимъ вольнослушателямъ С.-Петербургской и Московской медико-хирургическихъ академій. 11489.—Объ учрежденіи въ честь заслуженнаго профессора академика Буша, преміи. 11650.—О передачѣ С.-Петербургской медико-хирургической академіи изъ вѣдомства Министерства Внутреннихъ Дѣлъ, въ Министерство Военное. 11781.—Объ учрежденіи въ Департаментѣ Военныхъ Поселеній особаго стола для производства дѣлъ по С.-Петербургской медико-хирургической академіи. 11791.—Объ отнесеніи званія смотрителей учебныхъ театровъ въ медико-хирургическихъ академіяхъ къ 9 разряду пенсіонныхъ окладовъ. 11867.—Правила испытанія медицинскихъ, ветеринарныхъ и фармацевтическихъ чиновниковъ и вообще лицъ, занимающихся врачебною практикою. 11896.

Т. XIV (1839). О пенсіяхъ и единовременныхъ пособіяхъ президентамъ медико-хирургическихъ академій, а равно и семействамъ ихъ. 12393.—Сформированіе при С.-Петербургской медико-хирургической академіи пестроевой роты. 12422.—Дозволеніе принимать въ С.-Петербургскую медико-хирургическую академію учениковъ духовныхъ семинарій, незнающихъ Нѣмецкаго языка, и о преподаваніи въ сей академіи Французскаго языка. 12542.—Отпускъ безденежно матеріаловъ для аптеки, учебныхъ кабинетовъ, клиники и лабораторіи С.-Петербургской медико-хирургической академіи. 12584.—Опредѣленіе репетиторовъ къ тѣмъ профессорамъ сей академіи, при которыхъ не положено адъюнктовъ. 12589.—Назначеніе къ коммисару ветеринарнаго отдѣленія С.-Петербургской медико-хирургической академіи писаря изъ военныхъ кантонистовъ. 12884.

Т. XV (1840). Передача въ Министерство Народнаго Просвѣщенія Московской и Виленской медико-хирургическихъ академій. 13120; 13423.—О дозволеніи имѣть писарей изъ военныхъ кантонистовъ. 13656.—Дополнительный штатъ Департамента Народнаго Просвѣщенія по случаю поступленія въ оный производства дѣлъ медико-хирургическихъ академій Московской и Виленской. 13682.—Оставленіе Московской медико-хирургической академіи въ отдѣльномъ ея существованіи. 13688.—О пріемѣ въ казенпокоштные воспитанники С.-Петербургской медико-хирургической академіи молодыхъ людей Царства Польскаго. 13711.—О деньгахъ, взимаемыхъ за выдаваемыя медико-хирургическими академіями свидѣтельства на званія штабъ-лекаря, старшаго ветеринарнаго лекаря и дантиста. 13743.—Оставленіе Виленской медико-хирургической академіи въ главномъ вѣдѣніи и наблюденіи управляющаго Бѣлорусскимъ учебнымъ округомъ. 13763.—О состояніи 2-му С.-Петербургскому военному госпиталю при здѣшней академіи. 13868.—Отнесеніе должности письмоводителя при президентѣ Виленской медико-хирургической академіи къ VII разряду пенсіонныхъ окладовъ. 13966.—Помѣщеніе во второй военно-сухопутный С.-Петербургскій госпиталь заболѣвающихъ студентовъ здѣшней медико-хирургической академіи. 14068.—Штаты медико-хирургическихъ академій, переложенные на серебро. 14103; 14106.

Т. XVI (1841) Положеніе объ учрежденіи особаго капитала на содержаніе въ С.-Петербургской медико-хирургической академіи пансіонера по медицинскому отдѣленію, подъ названіемъ пансіонера баронета Вилліе. 14144.—О порядкѣ испытанія въ наукахъ учениковъ духовныхъ семинарій и другихъ молодыхъ людей, изъявляющихъ желаніе поступить въ С.-Петербургскую медико-хирургическую академію. 14154.—Учрежденіе при С.-Петербургской медико-хирургической академіи каѳедры госпитальной хирургіи и хирургической и патологической анатоміи. 14341. — О состояніи въ дѣйствительной службѣ врачу при студентской больницѣ Московской медико-хирургической академіи. 14424.—Учрежденіе въ здѣшней академіи каѳедры для преподаванія сравнительной анатоміи и физіологіи. 14676.—Соединеніе аптеки С.-Петербургской медико-хирургической академіи съ аптекою С.-Петербургскаго втораго военно-сухопутнаго госпиталя. 14901.—Объ оставленіи выпускаемыхъ изъ С.-Петербургской медико-хирургической академіи воспитанниковъ для практическаго усовершенствованія при клиникѣ академіи. 15020.—Назначеніе инспектору надъ воспитанниками Московской медико-хирургической академіи и его помощникамъ разъѣздныхъ денегъ. 15056.—Упраздненіе Виленской медико-хирургической академіи. 15173

Т. XVII (1842) Опредѣленіе въ С.-Петербургскую медико-хирургическую академію профессора для преподаванія психіатріи. 15226.—Оставленіе выпускаемыхъ изъ С.-Петербургской медико-хирургической академіи воспитанниковъ на одинъ годъ при клиникѣ Академіи и военно-сухопутномъ госпиталѣ. 15240.—О имѣніи репетитора при каѳедрѣ сравнительной физіологіи. 15400.—Назначеніе адъюнкта въ помощь почетному лейбъ-медику Мандту. 15557.—Назначеніе къ профессору С.-Петербургской медико-хирургической академіи Мяновскому особаго адъюнкта. 15717.—Ношеніе студентамъ медико-хирургической академіи трехугольныхъ шляпъ и шпагъ безъ темляковъ. 15833.—О мундирахъ для чиновниковъ С.-Петербургской медико-хирургической академіи. 15837.—Порученіе дежурному генералу Главнаго Штаба высшаго надзора за порядкомъ и благоустройствомъ медико-хирургической академіи. 16016.—Передача въ канцелярію Инспекторскаго Департамента дѣлъ по медико-хирургической академіи. 16062.—Порядокъ хозяйственныхъ заготовленій для С.-Петербургской медико-хирургической академіи. 16183.—Порядокъ утвержденія профессоровъ въ званіи академиковъ. 16383.

Т. XVIII (1843). Упраздненіе пріуготовительнаго класса при здѣшней медико-хирургической академіи. 16474.—Порядокъ производства профессоровъ въ академики. 16640.—Учрежденіе ботаническаго сада съ оранжереею. 16752.—Содержаніе въ С.-Петербургской медико-хирургической академіи 50 сверхштатныхъ студентовъ. 16780.—Распространеніе на преподавателей и прозектора Московской медико-хирургической академіи правъ преподавателей и прозекторовъ университетскихъ. 17401.

Т. XIX (1844). О правѣ на пенсію ученаго кузнеца С.-Петербургской медико-хирургической академіи. 17556.—Перестройка зданій Московской медико-хирургической академіи. 18136. — Сравненіе чиновниковъ С.-Петербургской медико-хирургической академіи въ чинопроизводствѣ съ занимающими въ университетѣ равныя имъ званія. 18373.

Т. XX (1845). Производство нижнимъ чинамъ пестроевой роты, состоящей при здѣшней медико-хирургической академіи, двойнаго оклада жалованья за выслугу установленнаго срока. 18950.—Закрытіе Московской медико-хирургической академіи. 19116.

Т. XXI (1846). Учрежденіе при С.-Петербургской медико-хирургической академіи

практическо-анатомическаго отдѣленія и опредѣленіе двухъ ученыхъ прозекторовъ. 19653.—Положеніе о присоединеніи втораго военно-сухопутнаго С.-Петербургскаго госпиталя къ С.-Петербургской медико-хирургической академіи. 19834.

Т. XXII (1847). Исключеніе изъ С.-Петербургской медико-хирургической академіи казеннокоштныхъ студентовъ, замѣченныхъ въ лѣности и неоказывающихъ на экзаменахъ надлежащихъ успѣховъ. 20954.—Распространеніе права полученія знака отличія св. Анны на нестроевую роту академіи. 21354.

Т. XXIII (1848). Порядокъ выбора кандидатовъ на вакантныя каѳедры ординарныхъ профессоровъ медико-хирургической академіи. 22221.—Назначеніе въ канцелярію президента медико-хирургической академіи трехъ писарей. 22401.—Учрежденіе каѳедры общей патологіи съ общею терапіею и врачебною діагностикою. 22480.—Снабженіе тридцати вольнослушателей медико-хирургической академіи обѣденнымъ и ужиннымъ столомъ. 22739.

Т. XXIV (1849). Описаніе мундировъ преподавателей и другихъ чиновниковъ ученой и учебной части Императорской медико-хирургической академіи. 23124.—Дозволеніе опредѣлять магистровъ ветеринарныхъ наукъ и фармаціи въ медико-хирургическую академію адъюнктъ-профессорами. 23275.—Пожертвованіе дѣйствительнымъ статскимъ совѣтникомъ Ивановымъ 7.143 руб. сер. для выдачи наградъ студентамъ С.-Петербургской медико-хирургической академіи. 23632.—Сравненіе священника и помощниковъ инспектора медико-хирургической академіи въ правахъ на пенсію съ таковыми же чинами другихъ учебныхъ заведеній. 23685.

Т. XXV (1850). Форма одежды вольнослушателямъ медико-хирургической академіи. 23876.—Журналы по части медицины и гигіены подвергать разсмотрѣнію медико-хирургической академіи. 24260.—О пенсіяхъ заслуженнымъ профессорамъ Императорской медико-хирургической академіи и ихъ семействамъ. 24276.—Штатъ медико-хирургической академіи. 24363.—Отправленіе для пользованія въ хирургическую клинику С.-Петербургской академіи воспитанниковъ кадетскихъ корпусовъ, у коихъ, вслѣдствіе болѣзней, окажется искривленіе разныхъ частей тѣла. 24468.

Т. XXVI (1851). Права на пенсіи помощниковъ инспектора надъ воспитанниками медико-хирургической академіи. 24855.—Причисленіе къ хозяйственнымъ суммамъ медико-хирургической академіи вычетовъ, дѣлаемыхъ у академическихъ чиновниковъ за время увольненія ихъ въ отпуски. 24931.—Оставленіе втораго военно-сухопутнаго госпиталя навсегда при медико-хирургической академіи. 25025. — Неоставленіе вновь выпускаемыхъ изъ медико-хирургической академіи лекарей на годъ прикомандированными ко 2-му военно-сухопутному госпиталю. 25468. — Переводъ малолѣтковъ Оренбургскаго казачьяго войска изъ Казанской гимназіи въ С.-Петербургскую медико-хирургическую академію для изученія ветеринарныхъ наукъ. 25542.

Т. XXVII (1852). Помѣщеніе больныхъ воспитанниковъ кадетскихъ корпусовъ, для пользованія, въ хирургическую клинику С.-Петербургской медико-хирургической академіи. 25894.—Порядокъ исключенія изъ оклада лицъ податнаго состоянія, окончившихъ курсъ ученія въ С.-Петербургской медико-хирургической академіи. 25944, *ст. 105*. — Замѣнъ шляны каскою распространенъ на медиковъ медико-хирургической академіи. 25961, *ст. 2*. — Содержаніе въ медико-хирургической академіи трехъ «пансіонеровъ князя Александра Ивановича Чернышева». 26549, *§ 2*.— Раздѣленіе засѣданій конференціи Императорской медико-хирургической академіи на административныя и ученыя. 26682.

Т. XXVIII (1853). Содержаніе на счетъ суммъ приказовъ общественнаго призрѣнія стипендіатовъ въ медико-хирургической академіи для занятія въ послѣдствіи должностей городовыхъ и уѣздныхъ врачей. 26978. — Содержаніе въ медико-хирургической академіи пансіонера изъ уроженцевъ Смоленской губерніи, — родины члена медицинскаго совѣта дѣйствительнаго статскаго совѣтника Громова. 27022.—Учрежденіе въ медико-хирургической академіи стипендіи академика Дубовицкаго. 27042.—Предоставленіе попечителю Императорской С.-Петербургской медико-хирургической академіи власти дивизіонныхъ начальниковъ по военно-судимымъ дѣламъ о нижнихъ чинахъ академіи и 2 С.-Петербургскаго военно-сухопутнаго госпиталя. 27193.—Согласованіе Свода военныхъ постановленій съ уставомъ медико-хирургической академіи касательно правилъ назначенія пенсій и единовременныхъ выдачъ семействамъ академиковъ, профессоровъ, адъюнктовъ и нѣкоторыхъ другихъ лицъ сей академіи. 27374.—Содержаніе въ медико-хирургической академіи пансіонеровъ или стипендіатовъ Министерства Внутреннихъ Дѣлъ. 27429. — Предоставленіе президенту медико-хирургической академіи права опредѣлять наказанія, безъ суда, за маловажные проступки, неимѣющимъ особыхъ правъ состоянія нижнимъ чинамъ присоединеннаго къ академіи 2-го военно-сухопутнаго госпиталя. 27563.—Содержаніе въ медико-хирургической академіи на счетъ приказовъ общественнаго призрѣнія пансіонеровъ, обязанныхъ служить въ послѣдствіи въ званіяхъ городовыхъ и уѣздныхъ врачей. 27570.

Т. XXIX (1854). Взиманіе платы за право слушанія лекцій съ вольнослушателей медико-хирургической академіи. 27874.—Увеличеніе числа лѣтъ обязательной службы въ военно-медицинскомъ вѣдомствѣ для стипендіатовъ Императорской медико-хирургической академіи. 28281.—Служебныя права ветеринарныхъ воспитанниковъ коннозаводскаго вѣдомства, выпускаемыхъ изъ С.-Петербургской медико-хирургической академіи и другихъ учебныхъ заведеній. 28638.—Утвержденіе штата медико-хирургической академіи и упраздненіе канцеляріи попечителя сей академіи съ передачею чиновъ и дѣлъ оной въ I отдѣленіе Медицинскаго Департамента Военнаго Министерства. 28680.—Отмѣна сбора платы съ лицъ, желающихъ принять участіе въ занятіяхъ анатомическаго отдѣленія. 28782. — Производство удвоенной стипендіи медицинскимъ стипендіатамъ морскаго вѣдомства. 28875.

Т. XXX (1855). Форма одежды студентовъ, гражданскихъ чиновниковъ и военныхъ офицеровъ Императорской медико-хирургической академіи. 29205. — Отправленіе кончившихъ гимназическій курсъ малолѣтковъ Оренбургскаго казачьяго войска въ С.-Петербургскую медико-хирургическую академію для приготовленія въ ветеринары означеннаго войска. 29836.

Т. XXXI (1856). Учрежденіе при Императорской медико-хирургической академіи стипендіи на счетъ процентовъ съ капитала, пожертвованнаго дѣйствительнымъ статскимъ совѣтникомъ Щукинымъ. 30082.—Производство разъѣздныхъ денегъ помощникамъ инспектора Императорской медико-хирургической академіи. 30130.—Учрежденіе при Императорской медико-хирургической академіи стипендіи на счетъ процентовъ съ капитала, завѣщаннаго д. с. с. Щукинымъ. 30690.— Разрѣшеніе увольнять, по прошеніямъ, медиковъ, поступившихъ изъ своекоштныхъ воспитанниковъ медико-хирургической академіи, во время минувшей войны, въ военно-медицинскую службу и не выслужившихъ въ военномъ вѣдомствѣ трехгодичнаго срока. 31221.

Т. XXXII (1857). Переобразованіе С.-Петербургской медико-хирургической академіи. 31453.—Форма обмундированія чиновъ Императорской медико-хирургической академіи. 31701.—Права на пенсію вице-президента Императорской медико-хирургической академіи. 31779.—Дозволеніе студентамъ С.-Петербургской медико-хирургической академіи носить въ обыкновенные дни фуражки. 31815.— Неоставленіе на жительствѣ въ С.-Петербургѣ студентовъ, исключаемыхъ изъ медико-хирургической академіи. 31893. — Передача изъ Медицинскаго Департамента Военнаго Министерства въ медико-хирургическую академію дѣлъ бывшей канцеляріи попечителя сей академіи,

а равно и дѣлъ Медицинскаго Департамента, до управленія академіи относящихся. 32487.—Разрѣшеніе писать и защищать докторскія диссертаціи на Русскомъ языкѣ. 32596.

Т. XXXIII (1858). Внесеніе на траурныя доски именъ убитыхъ и умершихъ отъ ранъ медиковъ военнаго вѣдомства, получившихъ образованіе въ медико-хирургической академіи. 32696.—Увеличеніе содержанія стипендіатамъ, воспитывающимся на счетъ суммъ Морскаго Министерства въ С.-Петербургской медико-хирургической академіи. 32761.—Внесеніе на траурныя доски именъ убитыхъ и умершихъ отъ ранъ медиковъ военнаго вѣдомства, получившихъ образованіе въ медико-хирургической академіи. 32833 *а*.—Помѣщеніе пансіонеровъ, воспитывающихся на счетъ суммъ приказовъ общественнаго призрѣнія, въ С.-Петербургскую медико-хирургическую академію. 32916.—Положеніе о стипендіатѣ и пансіонерѣ лейбъ-медика тайнаго совѣтника Николая Ѳедоровича Арендта. 32989.—Количество платы, взимаемой за ученіе съ вольнослушателей медико-хирургической академіи и обязанности вольнослушателей, уволенныхъ отъ сей платы. 33158.—Мѣры къ высшему образованію медиковъ, окончившихъ курсъ ученія въ медико-хирургической академіи. 33173.—Назначеніе въ медико-хирургическую академію пятаго помощника инспектора. 33288.

Т. XXXIV (1859). Учрежденіе въ медико-хирургической академіи отдѣльной каѳедры анатоміи патологической. 34391.—Отмѣна отправленія труповъ умершихъ нижнихъ чиновъ изъ госпиталей полковъ лейбъ-гвардіи въ учрежденный при С.-Петербургской медико-хирургической академіи анатомическій институтъ. 34502.—Прикомандировываніе военныхъ врачей къ академическимъ клиникамъ, для научнаго усовершенствованія и практическаго спеціальнаго образованія. 34787.

Т. XXXV (1860). Зачетъ пансіонерамъ стипендіи баронета Вилліе въ дѣйствительную военно-медицинскую службу времени, проведеннаго ими за границею для усовершенствованія во врачебныхъ наукахъ, и назначеніе имъ срочныхъ прибавокъ жалованья за пятилѣтія. 35622.—Учрежденіе новыхъ каѳедръ, увеличеніе числа преподавателей и упраздненіе нѣкоторыхъ должностей въ Императорской медико-хирургической академіи. 35985.

Т. XXXVI (1861). Снабженіе офтальмоскопами выпускаемыхъ въ казенную медицинскую службу, въ званіи лекарей, казеннокоштныхъ воспитанниковъ Императорской медико-хирургической академіи. 36976.—Правила испытанія въ наукахъ воспитанниковъ С.-Петербургской медико-хирургической академіи. 37013.—Зачетъ, на полученіе пенсіи и на производство въ чины, преподавателямъ медико-хирургической академіи въ дѣйствительную службу времени пребыванія ихъ за границею съ ученою цѣлію. 37119.—Порядокъ рѣшенія дѣлъ, относящихся до личнаго состава Императорской С.-Петербургской медико-хирургической академіи. 37155.—Замѣнъ казенно-коштныхъ воспитанниковъ Императорской С.-Петербургской медико-хирургической академіи стипендіатами. 37374.—Посылка на казенный счетъ, въ С.-Петербургскую медико-хирургическую академію фармацевтовъ и ветеринаровъ военнаго вѣдомства, съ научною цѣлью и для полученія высшихъ ученыхъ степеней. 37764.

Т. XXXVII (1862). Прикомандированіе, на одинъ годъ, къ С.-Петербургской медико-хирургической академіи ежегодно четырехъ изъ служащихъ на казенныхъ горныхъ заводахъ медиковъ, для научнаго усовершенствованія и преимущественно для практическаго спеціальнаго образованія. 37985.—Временной штатъ Императорской С.-Петербургской медико-хирургической академіи. 38199.—Содержаніе въ С.-Петербургской медико-хирургической академіи двухъ стипендіатовъ статскаго совѣтника Тукальскаго. 38315.—Правила объ употребленіи капитала, собраннаго въ память юбилея 50-ти-лѣтней службы генералъ-адъютанта Николая Онуфріевича Сухозанета, для содержанія изъ процентовъ онаго двухъ пансіонеровъ въ Императорской медико-хирургической академіи. 38801.—Распространеніе на Императорскую С.-Петербургскую медико-хирургическую академію права получать по почтѣ изъ-за границы книги и ученаго содержанія періодическія изданія подъ бандеролью. 38984.

Т. XXXVIII (1863). Продолженіе срока дѣйствія каталоговъ на отпускъ медикаментовъ и прочихъ вещей для медико-хирургической академіи. 39969.—Невзысканіе платы за ученіе съ вольнослушателей, неокончившихъ курса въ медико-хирургической академіи и обязаніе сихъ лицъ, по окончаніи курса медицинскихъ наукъ въ одномъ изъ университетовъ, поступить на службу по усмотрѣнію Военнаго Министерства. 40348.

Т. XXXIX (1864). Штатъ Императорской С.-Петербургской медико-хирургической академіи. 41126.—Продолженіе срока дѣйствія каталоговъ для Императорской медико-хирургической академіи. 41267.—Ассигнованіе суммы на удовлетвореніе случайныхъ потребностей Императорской С.-Петербургской медико-хирургической академіи. 41309.—Положеніе о продовольствіи и отчетности по ветеринарной клиникѣ при Императорской С.-Петербургской медико-хирургической академіи. 41363.

Т. XL (1865). Нѣкоторыя преобразованія по медико-хирургической академіи. 42323.—Положеніе объ учрежденіи при Императорской С.-Петербургской медико-хирургической академіи стипендіи аптекаря Людвига Штрауха. 42789.

Т. XLI (1866). Порядокъ выдачи денежныхъ пособій преподавателямъ Императорской медико-хирургической академіи для изданія сочиненій ихъ, предназначенныхъ къ руководству и одобренныхъ конференціею. 42987.—Учрежденіе при сей академіи стипендіи, подъ именемъ Коммисарова. 43166;—и стипендія почетнаго лейбъ-хирурга, тайнаго совѣтника Д. К. Тарасова. 43185.—Содержаніе въ сей академіи воспитанника, подъ названіемъ стипендіата лейбъ-медика Енохина. 43260.

См. Академія.

МЕДИКО-ФИЛАНТРОПИЧЕСКІЙ КОМИТЕТЪ.—*См.* Общества благотворительныя.

МЕДИЦИНСКАЯ ЧАСТЬ ВООБЩЕ.

Т. XLI (1866). Раздѣленіе на разряды коноваловъ, состоящихъ въ разныхъ частяхъ войскъ. 43038.—Отнесеніе на частныя земскія повинности расходовъ по содержанію сельской врачебной части въ губерніяхъ Иркутской, Енисейской и области Забайкальской. 43104.

Т. XLII (1867). Введеніе въ употребленіе въ Ставропольской губерніи штемпельной бумаги, установленной для судебно-медицинскихъ и медико-полицейскихъ актовъ. 44482.—Норма платы за химико-микроскопическія и другія изслѣдованія по дѣламъ судебнымъ. 44901.

Т. XLIII (1868). Введеніе въ дѣйствіе новыхъ каталоговъ и табелей медикаментовъ, аптечныхъ припасовъ, разныхъ матеріаловъ и инструментовъ. 46091.

Т. XLV (1870). Передача медицинской части вѣдомства государственныхъ имуществъ въ Министерство Внутреннихъ Дѣлъ. 43547 *а*.—Денежный сборъ по Ставропольской губерніи за штемпельную бумагу для судебно-медицинскихъ и медико-полицейскихъ актовъ. 48047.—Устройство въ С.-Петербургѣ гражданской госпитальной части. 48893 *а*.

Т. XLVI (1871). Введеніе въ дѣйствіе вновь составленныхъ медицинскихъ каталоговъ и табелей. 49271.—Каталоги медикаментамъ и аптечнымъ припасамъ и табели хирургическимъ инструментамъ и аппаратамъ для военныхъ госпиталей и лазаретовъ, утвержденные Военнымъ Совѣтомъ, на основаніи Высочайше утвержденнаго, 20 Февраля 1871 года, положенія сего Совѣта. 49277.

Т. LI (1876). О дозволеніи опредѣлять при городскихъ училищахъ особыхъ врачей и о правахъ ихъ на службѣ. 55612.—О мѣрахъ къ увеличенію числа врачей въ Имперіи. 55655.—

О передачѣ изъ интендантскаго въ медицинское вѣдомство заготовленія, храненія и отпуска всѣхъ предметовъ по вновь утвержденнымъ каталогамъ и табелямъ интендантскаго довольствія. 56440.—О предоставленіи фармацевтамъ отсрочекъ для окончанія образованія и льготъ при отбываніи воинской повинности. 56748.

Т. LII (1877). О расходѣ по содержанію медицинскихъ чиновъ при временныхъ сифилитическихъ больницахъ въ Восточной Сибири. 56901.—Объ учрежденіи полевой подвижной и отрядныхъ аптекъ дѣйствующихъ на Кавказско-Турецкой границѣ корпуса и отрядовъ. 57188.—О снабженіи въ опредѣленныхъ количествахъ дивизіонныхъ летучихъ парковъ, отдѣленій подвижныхъ парковъ, кавалерійскихъ парковыхъ отдѣленій, военно-телеграфныхъ и полевыхъ инженерныхъ парковъ и стрѣлковыхъ отдѣленій летучихъ парковъ, матеріалами и припасами интендантскаго и медицинскаго довольствія. 57600.—О принятіи къ руководству исправленныхъ штатовъ полеваго и корпуснаго Военно-Медицинскаго Управленія. 57615.—О приглашеніи, въ дополненіе къ штатному числу ординаторовъ тѣхъ постоянныхъ госпиталей, въ которыхъ временно увеличено число кроватей по случаю эвакуаціи больныхъ изъ дѣйствующей арміи, для исполненія ординаторскихъ обязанностей гражданскихъ или вольнопрактикующихъ врачей въ мѣстахъ ихъ службы и жительства. 57680.—О приглашеніи гражданскихъ и вольнопрактикующихъ врачей во временно-открываемые или усиливаемые лазареты при невозможности назначенія въ оные военныхъ врачей. 57721.—О приглашеніи во всѣ внутри Имперіи военные госпитали гражданскихъ или вольнопрактикующихъ врачей и фармацевтовъ, а также и вольнопрактикующихъ фельдшеровъ (медицинскихъ и аптечныхъ) въ случаѣ невозможности назначенія въ эти госпитали военныхъ фельдшеровъ, для исполненія служебныхъ обязанностей, и объ опредѣленіи количества какъ мѣсячнаго ихъ вознагражденія, такъ и различныхъ другихъ видовъ довольствія. 57723.—Объ опредѣленіи количества денегъ, какое слѣдуетъ выдавать класснымъ фельдшерамъ частей войскъ, приведенныхъ на военное положеніе, на покупку верховой лошади, равно и объ опредѣленіи для нихъ размѣра военно-подъемныхъ денегъ. 57800.—О допущеніи для исполненія служебныхъ обязанностей вольнопрактикующихъ фельдшеровъ во временно-открываемые или усиливаемые лазареты въ случаѣ невозможности назначенія туда военныхъ фельдшеровъ. 57811.—О приглашеніи вольнопрактикующихъ фармацевтовъ во временно-открываемые и усиливаемые внутри Имперіи лазареты. 57858.—О допущеніи для исполненія служебныхъ обязанностей въ теченіе нынѣшняго военнаго времени гражданскихъ и вольнопрактикующихъ на Кавказѣ врачей, а также вольнопрактикующихъ фармацевтовъ и фельдшеровъ во временно усиливаемые или вновь открываемые военные госпитали въ Кавказскомъ военномъ округѣ. 57862.—О нѣкоторыхъ мѣрахъ для пополненія врачами и ветеринарами дѣйствующихъ на обоихъ театрахъ войны войскъ. 57942.

Т. LIII (1878). О дополнительномъ расходѣ на содержаніе Гродненской повивальной школы. 58148. — Объ увеличеніи суммы, ежегодно отпускаемой Варшавскому окружному военно-медицинскому управленію на канцелярскіе расходы. 58430. — О распространеніи дѣйствія Высочайше утвержденнаго, 28 Января сего года, положенія Военнаго Совѣта, относительно отпуска разнаго рода денежнаго вознагражденія, какъ на командированныхъ изъ штатныхъ мѣстъ служенія военно-медицинскихъ чиновниковъ для исполненія служебныхъ обязанностей, вызываемыхъ потребностями военнаго времени, такъ и на тѣхъ изъ нихъ, на которыхъ возлагаются тѣ же обязанности въ мѣстахъ ихъ службы. 58569.—О нѣкоторыхъ мѣрахъ съ цѣлію пополненія дѣйствующихъ войскъ и военно-временныхъ заведеній и учрежденій фельдшерскимъ составомъ. 58599.—О нѣкоторыхъ мѣрахъ съ цѣлью усиленія медицинскаго персонала въ дѣйствующихъ арміяхъ. 58602.—Высочайше утвержденный уставъ медико-фармацевтическаго попечительства въ Москвѣ. 58753.— Высочайше утвержденныя правила объ устройствѣ медицинской части въ Уральскомъ казачьемъ войскѣ. 58960.

Т. LIV (1879). О порядкѣ распредѣленія госпитальныхъ вещей военно-врачебныхъ учрежденій. 59421.—О новыхъ штатахъ медицинской части въ Западной Сибири. 59563.—О порядкѣ сдачи книгъ и отчетовъ военно-врачебныхъ заведеній военнаго времени. 59591.—О причисленіи повивальныхъ бабокъ заведеній вѣдомства Императрицы Маріи къ приставницамъ, награждаемымъ Маріинскимъ знакомъ отличія безпорочной службы. 59723. — Объ учрежденіи должности повивальной бабки въ Красноводскѣ. 59869.—Объ измѣненіи статьи 242 т. I Свода воен. пост., изд. 1869 г. и о дополненіи къ штату Главнаго Военно-Медицинскаго Управленія. 60004.—О разрѣшеніи госпиталямъ пріобрѣтать доски для обкладыванія тѣлъ погребаемыхъ Магометанъ. 60084. — Объ устройствѣ медицинской части въ Маріупольскомъ уѣздѣ. 60102.—Объ учрежденіи штатной должности надзирателя при Михайловской клинической больницѣ барониста Вилліе. 60379.—О предоставленіи служебныхъ правъ и преимуществъ врачамъ, командируемымъ отъ общества Краснаго Креста, для дѣйствія противъ дифтерита. 60405.

МЕДИЦИНСКІЕ ЧИНОВНИКИ И СЛУЖИТЕЛИ.

Т. I (1825—1827). Порядокъ удостовѣренія со стороны медиковъ, призываемыхъ къ свидѣтельству рекрутъ, способности ихъ или неспособности къ службѣ и отвѣтственность за неправильность таковаго удостовѣренія. 337. — Распространеніе узаконенія 1825 года (30342) объ исключеніи изъ оклада удостоенныхъ ученыхъ степеней медицинскихъ, и на тѣхъ изъ нихъ, о коихъ указы получены до изданія сего узаконенія. 398.

Т. II (1827). О производствѣ лекарямъ балтійскихъ ластовыхъ и рабочихъ экипажей, вмѣсто штатнаго жалованья, довольствія по чинамъ. 819.—Фельдшеровъ морскаго вѣдомства, по производствѣ ихъ въ XIV классъ, не оставлять при прежнихъ должностяхъ и опредѣлять въ коммисаріатскій и провіантскій штаты. 852.—О назначеніи къ находящемуся въ Иркутской губерніи ветеринарному лекарю 2-хъ учениковъ и объ опредѣленіи оныхъ въ нѣкоторыхъ другихъ губерніяхъ. 991.—Порядокъ представленія къ наградамъ медицинскихъ чиновниковъ военнаго вѣдомства. 1390.—О высылкѣ за границу иностранцевъ, выдающихъ себя подложно за врачей, съ опубликованіемъ ихъ шарлатанства. 1601.—Объ опредѣленіи при начальникѣ Кавказской области 2-хъ медицинскихъ чиновниковъ отъ военнаго и 2-хъ отъ гражданскаго вѣдомства, и о командированіи ихъ въ лѣтнее время къ Кавказскимъ водамъ. 1654.—Правила для приглашенія на службу въ военно-сухопутное и морское вѣдомства иностранныхъ врачей и находящихся въ Россіи изъ отставныхъ и неслужащихъ. 1664.

Т. III (1828). О взысканіи денегъ за университетскіе дипломы на медицинскія и фармацевтическія званія и степени по положенію, изданному для медико-хирургической академіи. 2360.—О прекращеніи вызова иностранныхъ врачей. 2366.—Наставленіе врачамъ при судебномъ осмотрѣ и вскрытіи мертвыхъ тѣлъ. 2531

Т. IV (1829). О правилахъ вычета за производство въ медицинскія ученыя званія. 3051.

Т. V (1830). О производствѣ прогонныхъ денегъ медицинскимъ чиновникамъ, переводимымъ изъ одного баталіона въ другой въ Финляндскомъ отдѣльномъ корпусѣ. 3519.—О считаніи службы военно-медицинскихъ чиновниковъ какъ по военной, такъ и по морской части, проведенной въ походахъ, вдвое, при удостоеніи ихъ къ пенсіямъ. 3694.—Медиковъ и врачей, состоящихъ при С.-Петербургской глазной лечебницѣ, считать въ дѣйствительной службѣ. 3817.—О возложеніи на строгую отвѣтственность медицинскихъ чиновниковъ свидѣтельство и вѣрность въ описаніи ранъ и

вліянія оныхъ на здоровье какъ состоящихъ на службѣ раненыхъ генераловъ, штабъ и оберъ-офицеровъ,такъ и отставныхъ за ранами генераловъ, просящихъ пенсіи. 4206 *a*.

Т. VI (1831). Свидѣтельство ранъ воинскихъ чиновниковъ, просящихъ пенсіи изъ инвалиднаго капитала, возложить на строгую отвѣтственность медицинскихъ чиновниковъ. 4289.—О допущеніи медицинскихъ чиновниковъ къ различнымъ должностямъ по учебной части, съ производствомъ имъ по оныхъ жалованья. 4337.—О взысканіяхъ съ медицинскихъ чиновниковъ за нарушеніе правилъ, относительно пріема рекрутъ постановленныхъ. 4677 *§ 476*.—Росписаніе, сколько кому изъ медицинскихъ чиновниковъ, командируемыхъ по мѣрамъ осторожности отъ холеры, или для прекращенія сей и другихъ заразительныхъ и повальныхъ болѣзней, производить жалованья, а также на содержаніе и на подъемъ. 4724.

Т. VII (1832). Дозволеніе, иностранцевъ, которые по выдержаніи экзамена въ наукахъ, удостоены будутъ медицинскихъ званій, принимать по желанію въ дѣйствительную службу съ принесеніемъ на вѣрность оной присяги. 5087.—Обязанность врачей, состоящихъ на службѣ, пользовать безденежно изувѣченныхъ генераловъ, штабъ и оберъ-офицеровъ. 5397, *§ 3*.—Объ испытаніяхъ и производствѣ въ медицинскія степени и званія воспитанниковъ Виленской медико-хирургической академіи. 5584, *§ 110 и слѣд.*—Обязанности медицинскихъ чиновниковъ во время свирѣпствованія заразы какъ въ мѣстахъ, гдѣ учреждены карантины, такъ и въ случаѣ появленія оной внѣ карантинныхъ мѣстъ. 5690, *§§ 18, п. 2, 24, 34, 41, 43, 70, 98, 170, 176, 188, 208, 209, 295, 302, 305, 306, 317 — 319, 321, 322, 326*.—Правила въ руководство медикамъ при освидѣтельствованіи раненыхъ воинскихъ чиновъ и опредѣленіи класса, къ какому слѣдуетъ причислить ихъ по степени послѣдствій отъ полученныхъ ими ранъ. 5858.

Т. VIII (1833). Положеніе о пенсіяхъ и единовременныхъ пособіяхъ медицинскимъ и ветеринарнымъ чиновникамъ и нижнимъ чинамъ, ихъ вдовамъ и дѣтямъ. 6069; 6381. — О награжденіи лекарскихъ учениковъ за выслугу 20 лѣтъ чиномъ XIV класса. 6083.—Обязанности врачей въ отношеніи леченія по гомеопатической системѣ. 6447. — Учрежденіе въ Москвѣ попечительства для вспомоществованія врачамъ и фармацевтамъ. 6665.

Т. IX (1834). Распространеніе на медицинскихъ чиновниковъ дополнительныхъ къ уставу 1827 года постановленій о пенсіяхъ и единовременныхъ пособіяхъ. 6693.—Освобожденіе лекарскихъ учениковъ податнаго состоянія отъ избранія рода жизни и отъ всѣхъ податей и повинностей, во время нахожденія ихъ на службѣ. 7013.—О производствѣ пенсій за границею тѣмъ изъ иностранныхъ врачей, которые пріобрѣли въ россійской службѣ право на оныя до состоянія положенія 22 Марта 1833 года. 7014.—О производствѣ содержанія дѣтямъ нижнихъ служителей медицинскаго вѣдомства, при казенныхъ аптекахъ, по губерніямъ состоящихъ. 7036.—О пособіи чиновникамъ и служителямъ по медицинскому вѣдомству по случаю неурожая. 7112.—Положеніе о классахъ медиковъ, ветеринаровъ и фармацевтовъ и о производствѣ ихъ въ чины. 7118.—Правила назначенія пенсій и единовременныхъ пособій врачамъ, служившимъ по контракту и потомъ продолжавшимъ службу на общемъ основаніи. 7428.

Т. X (1835). Положеніе о преимуществахъ службы въ Сибири, въ Грузіи и областяхъ Кавказской и закавказскихъ распространяется и на чиновниковъ медицинскихъ. 8164. — О нераспространеніи положенія 25 Іюня 1834 года на чиновниковъ медицинскихъ, фармацевтическихъ и ветеринарныхъ. 8594, *ст. 7*.

Т. XI (1836). Образованіе врачей для Сибири въ особыхъ отдѣленіяхъ медико-хирургической академіи С.-Петербургской и Московской. 8914.—Выдача суточныхъ и подъемныхъ денегъ медицинскимъ чиновникамъ Архангельской и сибирскихъ губерній при командированіи ихъ для прекращенія заразительныхъ и повальныхъ болѣзней. 9188.—Штатъ ветеринарныхъ врачей. 9321.—Евреевъ, получившихъ ученыя степени по части медицинской, принимать на службу въ одѣхъ только западныхъ губерніяхъ. 9664.—Проектъ положенія о Маріинскомъ капиталѣ для производства пенсій вдовамъ и сиротамъ врачей. 9721.—Медицинскимъ чиновникамъ не зачитать въ выслугу на пенсію пребыванія ихъ за границею для усовершенствованія своихъ познаній. 9781.

Т. XII (1837). Порядокъ опредѣленія въ общую гражданскую службу медицинскихъ, аптекарскихъ и ветеринарныхъ чиновниковъ, и производство ихъ въ чины по вступленіи въ оную. 9891.—Право на полученіе знака отличія безпорочной службы, состоящихъ въ классныхъ званіяхъ по части медицинской. 10020, *§ 45*.—Обязанность гражданскихъ губернаторовъ требовать заключенія врачебной управы, въ случаѣ, когда они признаютъ нужнымъ предать суду медицинскаго чиновника. 10303, *§ 255*.

Т. XIII (1838). Воспитанники медицинскаго института при Деритскомъ университетѣ обязаны, по окончаніи наукъ, прослужить въ званіи врача въ военной или гражданской службѣ, 6 лѣтъ. 11273, *§ 47*.—Дозволеніе дѣтямъ лекарскихъ учениковъ вступать въ гражданскую службу. 11385.—Производство кормовыхъ денегъ нижнимъ медицинскимъ чинамъ. 11433.—Дозволеніе Евреямъ, имѣющимъ дипломы отъ россійскихъ академій и университетовъ на званіе лекарей и докторовъ медицины, поступать въ государственную службу по медицинской части во всѣхъ новороссійскихъ губерніяхъ и Бессарабской области. 11616.—О производствѣ отопленія и освѣщенія, состоящимъ при госпиталяхъ чинамъ медицинскаго вѣдомства. 11880.—Правила испытанія медицинскихъ, ветеринарныхъ и фармацевтическихъ чиновниковъ и вообще лицъ, занимающихся врачебною практикою. 11896.

Т. XIV (1839). Производство медицинскимъ чиновникамъ, неимѣющимъ штабъ-офицерскихъ чиновъ, командируемымъ во время распутицы, прогоновъ на три лошади. 12119.

Т. XV (1840). Измѣненіе нѣкоторыхъ правилъ о Маріинскомъ капиталѣ, учрежденномъ въ пользу вдовъ и сиротъ врачей. 13162.—Назначеніе медикамъ, впадшимъ въ помѣшательство ума, пенсій на основаніи 16 пункта приложенія къ ст. 1758, прод. свод. пенсіоннаго устава. 13704.—О деньгахъ, взимаемыхъ за выдаваемыя университетами и медико-хирургическими академіями свидѣтельства на званія штабъ-лекаря, старшаго ветеринарнаго лекаря и дантиста. 13743.—Назначеніе особымъ врачамъ въ городахъ жалованья изъ городскихъ доходовъ. 13796.—Неосвобожденіе сыновей докторовъ и лекарей, непріобрѣвшихъ потомственнаго почетнаго гражданства, отъ платежа податей. 13861. — Опредѣленіе при уѣздныхъ духовныхъ училищахъ особыхъ врачей безъ жалованья. 14072.

Т. XVI (1841). О порядкѣ принятія въ гражданскую службу лицъ, имѣющихъ низшія врачебныя званія. 14149.—Выдача въ теченіе одного года вдовамъ медиковъ, имѣвшихъ знакъ отличія безпорочной службы, пенсій, мужьямъ ихъ на службѣ производившихся. 14150.—О пенсіяхъ и единовременныхъ выдачахъ иностраннымъ врачамъ, поступившимъ въ морское вѣдомство по вызову ихъ изъ-за границы. 14532.—Опредѣленіе врачей на службу по вѣдомству государственныхъ имуществъ. 14821.

Т. XVII (1842). Измѣненіе 37 и 67 ст. наставленія врачамъ, отрижаемымъ въ рекрутскія присутствія. 15413. — Уставъ общества русскихъ врачей въ С.-Петербургѣ. 15814. — Доставленіе въ С.-Петербургѣ физикату, въ Москвѣ медицинской конторѣ, а въ другихъ мѣстахъ—врачебнымъ управамъ вѣдомостей о числѣ больныхъ. 15880. — Считаніе дѣтей докторовъ медицины, штабъ-лекарей, провизоровъ и гезелей фармаціи, при поступленіи ихъ въ военную службу, на правѣ вольноопредѣляющихся. 16143.—Опредѣленіе врачей фармацевтовъ и ветеринаровъ на службу въ отдаленныя мѣста Имперіи. 16226.

Т. XIX (1844). Порядокъ требованія отъ

врачей заключеній по предметамъ, подлежащимъ медицинскому осмотру. 17611.

Т. XX (1845). Правила испытанія врачей фармацевтовъ, ветеринаровъ и дантистовъ. 19529.

Т. XXI (1846). О фельдшерахъ для подачія помощи жителямъ Закубанскаго населенія. 19732.

Т. XXII (1847). Взиманіе платы за свидѣтельства и дипломы, выдаваемые на вновь учрежденныя медицинскія, фармацевтическія и ветеринарныя званія. 21633.

Т. XXIII (1848). Назначеніе денежныхъ окладовъ медицинскимъ чиновникамъ, командируемымъ для прекращенія холеры. 22008.

Т. XXIV (1849). Положеніе о гражданскихъ и служебныхъ преимуществахъ, соединяемыхъ съ медицинскими, фармацевтическими и ветеринарными степенями. 23022. — О преимуществахъ предоставленныхъ медицинскимъ чиновникамъ за занятія по холерѣ. 23488.

Т. XXV (1850). Въ перепись вносятся дѣти врачей изъ податнаго званія. 23817, *ſ 5, п. 26, 5.*

Т. XXVI (1851). Дозволеніе иностраннымъ врачамъ продолжать службу на основаніи общихъ положеній по медицинской части въ Россіи. 25723.

Т. XXVII (1852). Выдача своекоштнымъ молодымъ врачамъ, по выпускѣ ихъ изъ университета на службу, экипировочныхъ денегъ. 26195. — Выдача порціонныхъ денегъ медицинскимъ чинамъ во время холеры. 26541. — Права въ военной службѣ дѣтей медиковъ, фармацевтовъ и ветеринаровъ. 26710.

Т. XXIX (1854). Форма одежды медикамъ, состоящимъ при госпиталяхъ на Кавказѣ. 28202 *а.* — Порядокъ выдачи медицинскихъ свидѣтельствъ врачами. 28737.

Т. XXX (1855). Порядокъ производства въ чины медиковъ, неимѣющихъ дѣйствительныхъ чиновъ, при поступленіи на службу въ Камчатку. 29067. — Порядокъ представленія врачей къ наградѣ орденомъ св. Анны 4 степени. 29213.—Наставленіе врачамъ, отряжаемымъ въ рекрутскія присутствія для пріема рекрутъ. 29346.—Производство иностраннымъ врачамъ, поступившимъ въ нашу службу по контрактамъ, денегъ за натуральные раціоны. 29618.—Считаніе каждаго мѣсяца бытности въ Севастополѣ, во время осады онаго, за годъ службы медицинскимъ чинамъ для полученія пенсій и прибавочнаго жалованья. 29632.—Ограниченіе жалованья вольнопрактикующимъ врачамъ, принимаемымъ на службу по военно-медицинскому вѣдомству. 29689.—Увеличеніе содержанія иностраннымъ врачамъ, въ Крыму находящимся. 29724.

Т. XXXI (1856). Права лекарскихъ помощниковъ на чинопроизводство. 30057.—Пожалованіе врачамъ орденовъ съ мечами за совершеніе служебныхъ обязанностей подъ выстрѣлами непріятеля, съ явною опасностью для собственной жизни. 30177. — Распространеніе на семейства медицинскихъ чиновъ, умершихъ отъ тифа, права на полученіе пенсіи, въ сокращенный срокъ. 31178.

Т. XXXII (1857). Порядокъ принятія въ русскую службу иностранныхъ врачей. 31879.—Предоставленіе служебныхъ преимуществъ, находившимся въ плѣну у Англичанъ, Французовъ и Турокъ медицинскимъ чиновникамъ. 32400.

Т. XXXIII (1858). Оставленіе въ своей силѣ постановленія касательно единовременныхъ пособій семействамъ лицъ медицинскаго вѣдомства, умершихъ на службѣ. 32681.—Порядокъ храненія капитала Вильпертова учрежденія въ пользу нуждающихся въ пособіи рижскихъ врачей, ихъ вдовъ и сироть. 33215.—Выдача пособій семействамъ лицъ медицинскаго вѣдомства, умершихъ на службѣ до выслуги пенсіоннаго срока. 33783.

Т. XXXIV (1859). Дозволеніе лицамъ высшихъ медицинскихъ степеней въ университетахъ писать и защищать диссертаціи и на другихъ языкахъ, кромѣ Латинскаго. 34229. — Производство порціонныхъ и подъемныхъ денегъ медицинскимъ и ветеринарнымъ чинамъ, командируемымъ для прекращенія заразительныхъ и повальныхъ болѣзней и по другимъ надобностямъ. 34844.—Уставъ общества русскихъ врачей въ С.-Петербургѣ. 35187. — Точное исполненіе правилъ, по коимъ должны быть предлагаемы врачамъ вопросы, подлежащіе судебно-медицинскому разрѣшенію. 35301.

Т. XXXV (1860). Когда освобождаются отъ воинскаго постоя дома медиковъ, состоящихъ при дирекціи Кавказскихъ минеральныхъ водъ въ г. Пятигорскѣ. 35938. — Новые каталоги медикаментамъ, матеріаламъ и аптечнымъ припасамъ для морскихъ госпиталей, лазаретовъ, судовъ разнаго ранга и морскихъ командъ. 36121.—Положеніе о Медицинскомъ Департаментѣ Военнаго Министерства. 36257.

Т. XXXVI (1861). Уставъ общества россійскихъ врачей въ Москвѣ. 36838.—Порядокъ производства прибавочнаго, за выслугу пятилѣтнихъ сроковъ, жалованья чиновникамъ медицинскаго вѣдомства, служащимъ на Кавказѣ и за Кавказомъ, а также во внутреннихъ губерніяхъ Россіи, при переходѣ ихъ изъ военнаго вѣдомства въ гражданское и обратно. 36948.—Права на пенсіи и единовременныя пособія повивальныхъ бабокъ при университетскихъ клиникахъ. 36967.—Упраздненіе Тобольскаго инструментальнаго завода и производство исправленія хирургическихъ инструментовъ для Сибирскаго края на С.-Петербургскомъ инструментальномъ заводѣ. 37121.—Измѣненіе порядка завѣдыванія казенными аптеками. 37122.—Порядокъ ревизіи книгъ и отчетности по медицинской части вѣдомства Военнаго Министерства и назначеніе въ Медицинскій Департаментъ сего Министерства оберъ-контролера со стороны Государственнаго Контроля. 37435.—Новые штаты для медицинскихъ управленій Кавказской арміи. 37763.

Т. XXXVII (1862). Чины, состоящіе въ городскихъ больницахъ, ихъ права и обязанности. 24781 *а, ſ 70.* — Подчиненіе одному старшему медику всей медицинской части артиллерійскихъ учрежденій, расположенныхъ въ С.-Петербургѣ и ближайшихъ къ оному окрестностяхъ. 37836.—Учрежденіе при Кіевскомъ военномъ госпиталѣ судебно-медицинскаго отдѣленія. 37958.—Медицинскіе штаты въ кавказскихъ линейныхъ баталіонахъ. 38001.—Врачи при Кавказскихъ минеральныхъ водахъ, переданныхъ изъ казеннаго управленія въ частное содержаніе, пользуются правами государственной службы. 38035, *ст. 12.*— Учрежденіе должностей акушерокъ въ фортахъ Сыръ-Дарьинской линіи: «Перовскій» и № 1. 38091. — Служебныя права дѣйствительныхъ членовъ медико-филантропическаго комитета (въ С.-Петербургѣ) изъ фармацевтовъ. 38155.— Табель обмундированія аптекарскихъ учениковъ вѣдомства Медицинскаго Департамента Военнаго Министерства. 38181.—Дозволеніе обществу русскихъ врачей въ С.-Петербургѣ чеканить медали для выдачи въ премію. 38755. — Возложеніе на губернскія медицинскія управленія обязанности разрѣшать продажу косметическихъ и другихъ неврачебныхъ средствъ. 38907.

Т. XXXVIII (1863). Учрежденіе въ Гурьевѣ и Илецкомъ городкахъ двухъ штатныхъ должностей повивальныхъ бабокъ. 39187. — Установленіе обязательнаго срока службы для повивальныхъ бабокъ Башкирскаго войска. 39190. — При Максиміліановской лечебницѣ для приходящихъ въ С.-Петербургѣ находится повивальная бабка и ея помощница. 39233, *ſ 25.*—Учрежденіе должности акушерки и смотрительницы надъ женскою прислугою при женскомъ отдѣленіи перваго С.-Петербургскаго военно-сухопутнаго госпиталя. 39236.— Порядокъ комплектованія чинами медицинскаго вѣдомства военно-временныхъ госпиталей на Кавказѣ. 39237.—Освобожденіе С.-Петербургской казенной рецептурной аптеки отъ производства химико-судебныхъ изслѣдованій и порученіе таковыхъ вольнымъ аптекамъ. 39348.— Росписи медицинскихъ должностей морскаго вѣдомства по разрядамъ. 39615. — Положеніе Вильпертова учрежденія въ пользу нуждающихся въ пособіи рижскихъ врачей, ихъ вдовъ и сиротъ. 39720. — Завѣдываніе врачебною частью въ удѣльныхъ имѣніяхъ и уравнительнымъ сборомъ на этотъ предметъ. 40103.—Порядокъ освидѣтельствованія и назначенія въ неспособные нижнихъ чиновъ въ тѣхъ коман-

дахъ, гдѣ оказывается недостатокъ въ медикахъ. 40107.—Увеличеніе штата Медицинскаго Департамента Министерства Внутреннихъ Дѣлъ. 40122.—Учрежденіе общаго присутствія при Медицинскомъ Департаментѣ Военнаго Министерства. 40221.—Нѣкоторыя мѣры къ устройству медицинской части въ Кубанскомъ казачьемъ войскѣ. 40251. — Учрежденіе двухъ новыхъ должностей младшихъ врачей въ Уральскомъ казачьемъ войскѣ. 40349.—Уставъ общества практическихъ врачей, для подачи медицинскаго пособія жителямъ С.-Петербурга. 40431.

Т. XXXIX (1864). Расходъ на содержаніе въ Кронштадтѣ акушерки для тамошнихъ семействъ нижнихъ чиновъ военно-сухопутнаго вѣдомства. 41116.—Замѣщеніе должности секретаря при С.-Петербургскомъ физикатѣ, чиновникомъ изъ медиковъ. 41137. — Составъ окружнаго военно-медицинскаго управленія и права и обязанности окружнаго военно-медицинскаго инспектора. 41162, *ст. 217 и др.*—Перечисленіе должности секретаря изъ фармацевтовъ и бухгалтера изъ гражданскихъ чиновниковъ изъ штата Кіевскаго окружнаго военно-медицинскаго управленія въ штатъ Харьковскаго округа. 41266.—Устраненіе физиката отъ освидѣтельствованія казенныхъ рецептурныхъ аптекъ военнаго вѣдомства. 41430.—Назначеніе въ С.-Петербургскій физикатъ особаго чиновника для веденія счетоводства. 41491.

Т. XL (1865). Добавка одного бухгалтера въ штатъ медицинскаго управленія Московскаго военнаго округа. 41703. — Назначеніе еще одного штатнаго младшаго городоваго акушера въ С.-Петербургѣ. 41765.—О медикахъ, приготовляемыхъ къ занятію преподавательскихъ мѣстъ. 41967. — Доставленіе врачамъ способовъ къ научному усовершенствованію. 42150.—Положеніе объ окружныхъ сельскихъ врачахъ въ Восточной Сибири. 42199. — Устройство медицинской части въ Киргизской степи Оренбургскаго вѣдомства. 42260.

Т. XLI (1866). Употребленіе ежегодно до 2.000 руб. на вознагражденіе профессоровъ, которые будутъ заниматься съ гражданскими врачами, командируемыми для научнаго совершенствованія въ больницы какъ С.-Петербурга, такъ и другихъ городовъ, гдѣ есть университеты. 43137. — Причисленіе къ сроку выслуги на пенсіи нижнимъ медицинскимъ чинамъ, уволеннымъ изъ военнаго вѣдомства съ чиномъ коллежскаго регистратора въ отставку и поступившимъ въ таковыя же должности по гражданскому вѣдомству, всей службы ихъ въ военно-медицинскомъ вѣдомствѣ. 43911.

Т. XLII (1867). Правила объ устройствѣ медицинской части въ Астраханскомъ казачьемъ войскѣ. 44168. — Передача врачебной части въ селеніяхъ государственныхъ крестьянъ въ губерніяхъ, управляемыхъ по общему учрежденію, и въ Бессарабской области, въ завѣдываніе подлежащихъ учрежденій. 44240. — Измѣненіе и дополненіе нѣкоторыхъ морскихъ постановленій, вслѣдствіе перенесенія изъ медицинскаго управленія завѣдыванія медицинскою инспекторскою частью въ Инспекторскій Департаментъ Морскаго Министерства и портовыя управленія. 44311. — Непосредственное подчиненіе Министерству Внутреннихъ Дѣлъ управленія медицинскою частью въ губерніяхъ Царства Польскаго. 44869. — Учрежденіе должности медицинскаго инспектора въ Царствѣ Польскомъ. 45006. — Росписанія должностей по управленію медицинскою частью за Кавказомъ. 45268. — Приведеніе въ устройство военно-врачебной части. 45319.

Т. XLIII (1868). Преобразованіе врачебнаго управленія въ С.-Петербургѣ и въ С.-Петербургской губерніи. 46053. — Учрежденіе при Министерствѣ Внутреннихъ Дѣлъ ветеринарнаго управленія. 46500. — Отмѣна сбора за консенсы съ медицинскихъ чиновъ въ привислянскихъ губерніяхъ. 46507. — Устройство сельской врачебной части въ губерніяхъ, гдѣ не введено въ дѣйствіе положеніе о земскихъ учрежденіяхъ. 46590.

Т. XLIV (1869). Положеніе о военно-фельдшерскихъ школахъ. 47008. — Измѣненіе состава военно-врачебныхъ заведеній Кавказскаго округа. 47159. — Положеніе о постоянныхъ военныхъ госпиталяхъ. 47310.— Правила о содержаніи въ исправности и чистотѣ строеній, занимаемыхъ постоянными военными госпиталями. 47311. — Положеніе о лазаретахъ. 47312. — Положеніе о врачебныхъ заведеніяхъ на военное время. 47313. — Положеніе о клиническомъ военномъ госпиталѣ. 47316. — Увеличеніе расхода по содержанію Оренбургскаго окружнаго военно-медицинскаго управленія. 47340. — Увеличеніе расхода по содержанію Туркестанскаго окружнаго военно-медицинскаго управленія. 47341. — Штатъ врачебныхъ отдѣленій губернскихъ правленій. 47511. — Раскладка поземельнаго сбора на содержаніе сельской врачебной части въ Архангельской губерніи въ трехлѣтіе съ 1869 года. 47557. — Передача Петербургской военно-фельдшерской школы изъ вѣдѣнія Петербургскаго окружнаго военно-медицинскаго инспектора въ непосредственное вѣдѣніе начальника Императорской медико-хирургической академіи. 47610. — Положеніе объ аптечныхъ магазинахъ. 47704.

Т. XLV (1870). Положеніе о Петербургскомъ хирургическомъ инструментальномъ заводѣ. 47879. — Преобразованіе состоящаго при Императорской медико-хирургической академіи анатомическаго института въ анатомико-практическое отдѣленіе. 47886. — Учрежденіе въ Западномъ Сибирскомъ окружномъ военно-медицинскомъ управленіи должности секретаря изъ фармацевтовъ. 47932. — Устройство врачебной части Башкирскаго населенія въ Оренбургскомъ краѣ. 48272.—Упраздненіе управленія бывшаго главнаго медика государственныхъ имуществъ. 48565. — Усиленіе средствъ ветеринарнаго отдѣленія Медицинскаго Департамента Министерства Внутреннихъ Дѣлъ изъ суммъ общаго сбора съ владѣльцевъ скота въ губерніяхъ Царства Польскаго. 48886.

Т. XLVI (1871). Расходы по содержанію сельской врачебной части въ губерніяхъ, гдѣ не введены земскія учрежденія. 49311. — Предоставленіе попечителямъ учебныхъ округовъ права опредѣлять при женскихъ гимназіяхъ и прогимназіяхъ врачей. 50045.

Т. XLVII (1872). Предоставленіе попечителямъ учебныхъ округовъ права опредѣлять при учительскихъ семинаріяхъ Министерства Народнаго Просвѣщенія врачей безъ жалованья. 50330. — Преобразованіе сельской врачебной части въ Ставропольской губерніи. 50334. — Учрежденіе при Главномъ Военно-Медицинскомъ Управленіи врачебно-статистическаго отдѣла изъ трехъ медиковъ, съ присвоеніемъ имъ званія чиновниковъ особыхъ порученій. 50878. — Учрежденіе по военно-медицинскому вѣдомству, при Главномъ Военно-Медицинскомъ Управленіи, должности консультанта ушныхъ болѣзней. 50882.— Учрежденіе при Восточно-Сибирскомъ окружномъ военно-медицинскомъ управленіи должностей ветеринаровъ для командировокъ. 50883. — Усиленіе штата Московскаго окружнаго военно-медицинскаго управленія. 50884. — Учрежденіе при Оренбургскомъ окружномъ военно-медицинскомъ управленіи 18 должностей медицинскихъ фельдшеровъ. 50885. — Распространеніе присвоеннаго военнымъ врачамъ и морскимъ медикамъ, удостоеннымъ ученой степени доктора, особаго нагруднаго знака, на докторовъ, перешедшихъ изъ военнаго въ другія вѣдомства, а равно и на вышедшихъ въ отставку. 51053 и 51455. — Преобразованіе военно-врачебныхъ заведеній Туркестанскаго военнаго округа. 51237. — Раскладки поземельнаго сбора на содержаніе, въ трехлѣтіе съ 1872 года, сельской врачебной части въ Ставропольской губерніи. 51247. — Смѣты и раскладки на содержаніе сельской врачебной части, на трехлѣтіе съ 1872 года, въ тринадцати губерніяхъ, въ коихъ не введены земскія учрежденія. 51453.

Т. XLVIII (1873). Продолженіе срока дѣйствія временнаго штата врачебныхъ отдѣленій губернскихъ правленій. 51912. — Положеніе о врачебномъ управленіи въ С.-Петербургскомъ градоначальствѣ. 52033. — Положе-

ніе о Харьковскомъ и Дерптскомъ ветеринарныхъ институтахъ. 52228. — Увеличеніе состава Варшавскаго врачебно-полицейскаго комитета. 52257. — Преобразованіе Варшавской ветеринарной школы въ ветеринарный институтъ. 52325. — Измѣненіе 230 статьи кн. III Свода военныхъ постановленій 1869 года относительно учрежденія должности старшихъ врачей и инструкція таковымъ врачамъ въ Кавказскомъ военномъ округѣ, а также штатъ управленія медицинскою частью въ отдѣлахъ сего округа. 52497, *шт.* — Измѣненіе въ штатѣ Кавказскаго окружнаго военно-медицинскаго управленія. 52506. — Увеличеніе штата Варшавскаго окружнаго военно-медицинскаго управленія. 52507. — Учрежденіе въ Туркестанскомъ окружномъ военно-медицинскомъ управленіи должности секретаря. 52508. — Устройство врачебной части въ западно-сибирскихъ этапныхъ командахъ. 52630.

Т. XLIX (1874). Устройство врачебной части въ этапныхъ командахъ Восточной Сибири. 53652. — Назначеніе врачей въ присутствія по воинской повинности. 53942.

Т. L (1875). Штатъ хирургическаго инструментальнаго завода Военнаго Министерства. 54967. — Назначеніе въ медицинскій совѣтъ Министерства Внутреннихъ Дѣлъ непремѣннаго члена отъ Министерства Народнаго Просвѣщенія. 55039.

МЕДИЦИНСКІЕ ЧИНОВНИКИ и СЛУЖИТЕЛИ ВОЕННО-СУХОПУТНАГО и МОРСКАГО ВѢДОМСТВЪ.

Т. I (1825—1827). О выдачѣ цирюльникамъ, за бритье головъ у рекрутъ, по 10 копѣекъ за каждаго. 156.—Форма мундировъ для медицинскихъ чиновъ морскаго вѣдомства. 265, *ст. 10.*—Права начальника Главнаго Штаба Его Императорскаго Величества разрѣшать отставнымъ медицинскимъ чинамъ ношеніе военно-медицинскаго мундира. 531.

Т. III (1828). О должности опредѣленныхъ въ военныхъ госпиталяхъ: старшаго доктора; 1889, уст. о сихъ госп. гл. II. старшаго лекаря; гл. III. ординаторовъ; гл. IV. фельдшеровъ; гл. VI. дежурнаго врача; гл. X. — Объ опредѣленіи и подчиненности медицинскихъ чиновниковъ госпиталей, состоящихъ при Колывано-Воскресенскихъ горныхъ заводахъ. 1960, *учр. о управл. сими заводовъ, §§ 253, 254.* — О квартирныхъ деньгахъ для медицинскихъ чиновъ при Кронштадтскомъ морскомъ госпиталѣ. 2322.

Т. IV (1829). О предоставленіи начальнику Морскаго Штаба права разрѣшать медикамъ въ отставкѣ ношеніе военно-медицинскаго мундира по морскому вѣдомству. 2764.—Объ оставленіи медицинскимъ чиновникамъ, поступающимъ на службу въ военное вѣдомство, пенсіоновъ, прежнею службою пріобрѣтенныхъ, сверхъ жалованья. 3016. — О ношеніи всѣмъ медицинскимъ чиновникамъ морскаго вѣдомства сабель, по образцу морскихъ офицеровъ. 3017. — О приглашеніи вольнопрактикующихъ врачей въ военно-медицинскую службу. 3035.—О возвращеніи иностраннымъ медикамъ, находящимся на службѣ, представленныхъ ими иностранныхъ документовъ объ ученомъ ихъ званіи. 3218.—Объ опредѣленіи врачей въ округи Березовскій и Туринскій. 3379;—въ Тогурское отдѣленіе Томской округи. 3380.

Т. VI (1831). Чиновникамъ медицинскимъ V класса въ тѣхъ мѣстахъ, гдѣ, по неимѣнію помѣщенія въ госпитальныхъ зданіяхъ, разрѣшено производство квартирныхъ денегъ, производить оныхъ по 1.000 руб. въ годъ. 4453. — О посылкѣ мальчиковъ изъ Уральскаго казачьяго войска въ Кіевскій и Московскій военные госпитали для обученія фельдшерскому искусству. 4522. — О распространеніи на дѣтей умершихъ медиковъ обоихъ военныхъ вѣдомствъ § 68 устава о пенсіяхъ 6 Декабря 1827 года. 4637.

Т. VII (1832). О прибавкѣ лейбъ-гвардіи въ гренадерскомъ и Павловскомъ полкахъ по одному младшему лекарю. 5313. —О медицинскихъ чинахъ при Запорожскомъ казачьемъ войскѣ. 5395, *§ 10.* — О преимуществахъ медицинскихъ чиновъ, опредѣляющихся въ Черноморское войско. 5755, *п. 6.*

Т. VIII (1833). Дозволеніе состоящимъ при военныхъ госпиталяхъ медицинскимъ чиновникамъ быть, во время занятія ихъ около больныхъ, въ форменныхъ сюртукахъ. 5900.

Т. IX (1834). Предоставленіе вдовамъ и сиротамъ фельдшеровъ военнаго вѣдомства, умершихъ послѣ 1 Января 1812 года, права на пенсію по положенію 22 Марта 1833 года. 6902.—Подчиненіе фельдшеровъ и нижнихъ чиновъ военно-медицинскаго вѣдомства, при госпиталяхъ состоящихъ, по медицинской части, медицинскому вѣдомству; во всѣхъ же прочихъ отношеніяхъ, смотрителю госпиталя. 6946.—Распространеніе на фельдшеровъ морскаго вѣдомства постановленія о производствѣ двухъ третей прапорщичьяго жалованья въ случаѣ добровольнаго отказа отъ офицерскихъ чиновъ. 7075.—Состоящіе при войскахъ фельдшера и цирюльники въ безсрочный отпускъ не увольняются. 7374, *§ 36.*—Пенсіи и единовременныя пособія врачамъ Черноморскаго войска и ихъ семействамъ производить изъ государственнаго казначейства. 7399.—О медикахъ въ подвижныхъ запасныхъ артиллерійскихъ паркахъ. 7478.

Т. X (1835). Постановленія о медицинскихъ чинахъ войска Донскаго. 8163, *ч. II, §§ 564—577; ч. III, §§ 532—541.*—Жалованье служащимъ въ военно-сухопутномъ вѣдомствѣ лекарскимъ помощникамъ. 8223. — О неотводѣ медицинскимъ чиновникамъ военнаго вѣдомства, при увольненіи по болѣзнямъ къ Кавказскимъ водамъ, квартиръ въ устроенныхъ тамъ для сего казенныхъ зданіяхъ. 8254.

Т. XI (1836). Опредѣленіе въ бригады 21-й пѣхотной дивизіи еще по одному лекарю и одному фельдшеру. 9329.—Назначеніе особаго медицинскаго чиновника для завѣдыванія военно-медицинскою частью въ Восточной Сибири. 9335.—Опредѣленіе ветеринарныхъ врачей на конскіе заводы, состоящіе въ округахъ Херсонскаго военнаго поселенія. 9415.—Назначеніе медицинскому инспектору морскихъ госпиталей на разъѣзды по 1.000 руб. въ годъ. 9638.

Т. XII (1837). Прибавка въ каждый изъ десяти полковъ Кавказскаго линейнаго казачьяго войска по одному старшему фельдшеру. 9838. —Проектъ правилъ въ руководство военнымъ медикамъ при обозрѣніи городскихъ больницъ, въ которыхъ пользуются больные воинскіе чины. 9956.—Включеніе въ штатъ генералъ-штабъ-доктора арміи инструментальнаго мастера съ однимъ помощникомъ. 9973.—Освобожденіе по военному вѣдомству отъ личнаго экзамена лекарей, произведенныхъ въ штабъ-лекари, и ветеринарныхъ врачей, удостоиваемыхъ въ старшіе ветеринарные лекари. 10147. — Опредѣленіе въ штатъ генералъ-штабъ-доктора дѣйствующей арміи и при отдѣльномъ Кавказскомъ корпусѣ инструментальныхъ мастеровъ съ помощниками. 10200.—Назначеніе въ глазное отдѣленіе С.-Петербургскаго военно-сухопутнаго госпиталя четырехъ сверхкомплектныхъ врачей. 10278. —Опредѣленіе къ Каменноостровскому инвалидному дому штатныхъ медика и фельдшера. 10279.—Производство по военно-сухопутному вѣдомству ветеринарнымъ помощникамъ 1-го отдѣленія жалованья по 400 руб. въ годъ. 10325.—Производство порціонныхъ денегъ врачамъ, командируемымъ для прекращенія глазныхъ болѣзней. 10472.—Опредѣленіе къ начальнику Кавказской области особаго старшаго доктора войскъ, на Кавказской линіи и въ Черноморіи расположенныхъ. 10602.—Распространеніе на медицинскихъ и ветеринарныхъ чиновниковъ и нижнихъ чиновъ войска Донскаго положенія о пенсіяхъ и единовременныхъ пособіяхъ 22 Марта 1833 года. 10648.—Производство штабъ-лекарю образцоваго полка двойнаго жалованья. 10722.—Опредѣленіе медика и двухъ фельдшеровъ къ морскимъ арестантскимъ ротамъ въ Кронштадтѣ. 10744.—Производство медицинскимъ чиновникамъ Ново-Александровскаго укрѣпленія жалованья по Грузинскому положенію. 10791.—Удостоеніе по морскому вѣдомству лекарей къ повышенію въ штабъ-лекари безъ личныхъ испытаній. 10810

Т. XIII (1838). Права и преимущества фельдшеровъ и аптекарскихъ учениковъ фельдшерскихъ школъ при военныхъ госпиталяхъ. 11143, *§§ 27—37*.—Опредѣленіе особаго медика въ войска, въ Грузіи расположенныя и не входящія въ составъ 19-й пѣхотной дивизіи. 11217.—Назначеніе въ Грузинскій линейный № 7 баталіонъ двухъ медиковъ и двухъ фельдшеровъ. 11339.—Опредѣленіе въ Ижевскій заводъ одного лекаря и одного старшаго фельдшера. 11476.—Производство одного изъ двухъ младшихъ фельдшеровъ, положенныхъ въ черноморскихъ, кавказскихъ и грузинскихъ баталіонахъ, въ старшіе. 11557.—Назначеніе въ кавалерійскія дивизіи дивизіонныхъ докторовъ. 11561.—Правила въ руководство военнымъ медикамъ при обозрѣніи городскихъ больницъ, въ которыхъ пользуются больные воинскіе чины. 11840.

Т. XIV (1839). Выдача кормовыхъ денегъ нижнимъ медицинскимъ чинамъ Кавказскаго корпуса, при командировкахъ ихъ изъ одного мѣста въ другое. 12039.—О квартирныхъ деньгахъ медицинскимъ, аптекарскимъ и коммисаріатскимъ чиновникамъ Потійскаго военнаго госпиталя. 12055.—Распространеніе на медиковъ военнаго вѣдомства преимуществъ, дарованныхъ служащимъ въ губерніяхъ и областяхъ сибирскихъ, въ Грузіи и областяхъ кавказскихъ и закавказскихъ. 12242.—О жалованьѣ старшему лекарю Новогеоргіевскаго военнаго госпиталя. 12313.—О прибавкѣ числа медицинскихъ чиновъ въ гарнизонахъ на восточномъ берегу Чернаго моря. 12368.—Прибавка въ нѣкоторые черноморскіе линейные баталіоны медиковъ и фельдшеровъ. 12424.—Назначеніе въ штабъ военнаго управленія войска Донскаго одного медика. 12442.—Назначеніе въ крѣпость Свеаборгъ особаго штатнаго медика съ фельдшеромъ. 12446; 12543.—Назначеніе въ каждый округъ Украинскаго военнаго поселенія по одному ветеринарному врачу. 12709. — Назначеніе прибавочнаго жалованья медицинскимъ чиновникамъ, служащимъ въ Сибири, Грузіи, Кавказской и закавказскихъ областяхъ. 12763.—Назначеніе въ Новогеоргіевскій госпиталь Царства Польскаго одного ординатора и двухъ фельдшеровъ. 12807.—Производство прибавочнаго жалованья медицинскимъ чиновникамъ, находившимся въ Бородинскомъ сраженіи. 12870.—Назначеніе военнаго медика въ 1-й Грузинскій пѣшій полкъ. 12872.

Т. XV (1840). Производство главному доктору Черноморскаго флота и портовъ по 500 руб. въ годъ на экипажъ. 12012 *а*.—Назначеніе въ кавалерійскіе округи военнаго поселенія по одному ветеринарному врачу. 13100.—Назначеніе въ Грузинскій пѣхотный полкъ одного фельдшера. 13133.—Назначеніе въ Грузинскій линейный № 11 баталіонъ еще одного лекаря и двухъ фельдшеровъ. 13151.—Имѣніе въ 1 и 2-мъ учебныхъ карабинерныхъ полкахъ лазаретныхъ служителей. 13203.—Выдача не въ зачетъ годоваго жалованья чинамъ военно-медицинскаго вѣдомства, при опредѣленіи ихъ на службу въ отдаленныя губерніи. 13387.—Назначеніе въ Грузинскій линейный № 9 баталіонъ еще одного медика и фельдшера. 13464.—Назначеніе въ баталіоны и полубаталіоны военныхъ кантонистовъ медиковъ и фельдшеровъ. 13662.—О формѣ обмундированія фельдшеровъ, состоящихъ въ округахъ пахотныхъ солдатъ. 13793.—Положеніе о фельдшерскихъ школахъ при морскихъ госпиталяхъ. 13839.—О имѣніи при Николаевскомъ портѣ штатнаго ветеринарнаго врача. 13999.—Прикомандированіе ветеринарнаго лекаря къ провіантскому транспорту, на Военно-Грузинской дорогѣ состоящему. 14081.

Т. XVI (1841). Назначеніе въ Тульскій Александровскій кадетскій корпусъ одного фельдшера. 14359. — Награжденіе цирюльниковъ постоянныхъ госпиталей унтеръ-офицерскими чинами. 14475.—Назначеніе къ окружнымъ лазаретамъ войска Донскаго медиковъ и фармацевтовъ. 14541. — О имѣніи сверхкомплектныхъ врачей при нѣкоторыхъ госпиталяхъ. 14602.—О имѣніи въ Кавказскомъ линейномъ казачьемъ войскѣ трехъ ветеринарныхъ врачей. 14695.—Назначеніе фельдшеровъ въ подвижные запасные парки артиллерійскихъ бригадъ. 14711.—Опредѣленіе въ каждый подвижной запасный паркъ артиллерійскихъ бригадъ по одному старшему фельдшеру. 14735.—Производство медицинскимъ чинамъ 14-й пѣхотной дивизіи двойнаго жалованья. 14920. — О производствѣ медицинскимъ, ветеринарнымъ и фармацевтическимъ чинамъ, командируемымъ въ Грузію, жалованья по усиленнымъ окладамъ. 15138.

Т. XVII (1842). Производство фельдшерамъ Кавказскаго линейнаго казачьяго войска, за время нахожденія ихъ на службѣ при регулярныхъ полкахъ или госпиталяхъ, содержанія отъ казны. 15238.—Опредѣленіе въ кавалерійскіе полки и конно-артиллерійскія батареи фельдшеровъ, костоправному искусству обученныхъ. 15262.—Сравненіе нижнихъ медицинскихъ чиновъ 14-й пѣхотной дивизіи въ содержаніи съ таковыми же, состоящими при войскахъ на Кавказской линіи. 15278.—Опредѣленіе въ отдѣльный Кавказскій корпусъ пяти фармацевтическихъ чиновниковъ. 15444.—Назначеніе одного лекаря и фельдшера въ Лабинскій казачій полкъ Кавказскаго линейнаго войска. 15546.—Производство пяти помощникамъ окружныхъ врачей и пяти фармацевтамъ окружныхъ лазаретовъ жалованья и добавочнаго содержанія изъ войсковыхъ суммъ. 15573.—Сохраненіе прежнихъ окладовъ жалованья медицинскимъ чинамъ въ Царствѣ Польскомъ. 15631.—О имѣніи при Шостенскомъ пороховомъ заводѣ двухъ медиковъ. 15672.—О единовременномъ пособіи, выдаваемомъ медицинскимъ чиновникамъ, назначаемымъ въ укрѣпленія Черноморской береговой линіи. 15820.—О жалованьѣ медицинскимъ и фармацевтическимъ чинамъ, служащимъ въ Грузіи; на Кавказской линіи и въ Сибири. 15898.—О числѣ коноваловъ и коновальныхъ учениковъ въ округахъ пахотныхъ солдатъ. 15922.—Назначеніе на Черноморскую береговую линію 8 медиковъ и 10 фельдшеровъ. 15926.—Назначеніе по одному младшему аптекарскому ученику въ линейные баталіоны грузинскіе, кавказскіе и въ каждое черноморское береговое укрѣпленіе. 15994.—Назначеніе во вновь сформированные транспорты для устройства передовой Чеченской линіи одного ветеринарнаго лекаря. 16091.

Т. XVIII (1843). Положеніе о чинахъ военно-медицинскаго вѣдомства. 16683.—Назначеніе въ образцовую конно-артиллерійскую батарею особаго ветеринарнаго врача. 16922.—Назначеніе въ Грузинскій линейный № 5 баталіонъ еще одного медика и одного фельдшера. 16931.—Объ отпускѣ изъ государственнаго казначейства командируемымъ для прекращенія повальныхъ болѣзней медицинскимъ, фармацевтическимъ и ветеринарнымъ чиновникамъ порціонныхъ и подъемныхъ денегъ. 16947.—Имѣніе въ постоянныхъ лазаретахъ, учрежденныхъ въ г. Або и Тавастгусѣ, еще по одному фельдшеру. 17042. — О числѣ ординаторовъ въ госпиталяхъ. 17083.—Назначеніе въ Кавказскіе линейные №№ 2, 3, 4, 9, 10 и 11 баталіоны еще по одному медику и по одному фельдшеру. 17158.—Назначеніе на Черноморскую береговую линію десяти сверхкомплектныхъ фельдшеровъ. 17414.—Включеніе въ росписаніе медицинскихъ чиновъ медика учебной артиллерійской бригады и ветеринаровъ образцоваго кавалерійскаго полка. 17427. — Назначеніе въ управленіе плацъ-маіора въ г. Торнео одного фельдшера. 17458.

Т. XIX (1844). Прикомандированіе къ старшимъ докторамъ гвардейской пѣхоты и кавалеріи по одному фельдшеру. 17546.—Назначеніе въ отдѣльный Кавказскій корпусъ 50 медицинскихъ чиновъ. 17635.—Дозволеніе медикамъ, состоящимъ при войскахъ, носить фуражки новаго образца съ кокардами. 17824.—Приготовленіе фельдшерскихъ учениковъ для войска Донскаго въ Московской фельдшерской школѣ. 17850.—Производство раціоновъ чиновникамъ военно-медицинскаго вѣдомства, имѣющимъ чины статскихъ и коллежскихъ совѣтниковъ. 17916.—Назначеніе въ Сухумъ-Кале окружнаго лекаря и при немъ переводчика. 17980. — Сравненіе баталіонныхъ лекарей, исправляющихъ должности старшихъ бригадныхъ врачей резервной дивизіи отдѣльнаго Кавказскаго корпуса, въ жалованьѣ съ полковыми штабъ-лекарями армейскихъ полковъ.

18037.—Назначеніе порціонныхъ и подъемныхъ денегъ чинамъ военно-медицинскаго вѣдомства. 18152. — Производство медикамъ армейскихъ войскъ, къ составу гвардейскаго корпуса принадлежащихъ, жалованья наравнѣ съ лекарями полковъ гвардіи. 18153.—О жалованьѣ ветеринарному помощнику коновальной артиллерійской школы. 18184.—Производство добавочнаго жалованья фельдшерскимъ и аптекарскимъ ученикамъ въ Грузіи. 18302.—Число деньщиковъ, опредѣляемыхъ чинамъ военно-медицинскаго вѣдомства. 18336. — Назначеніе фельдшеровъ въ Азовское и Дунайское казачьи войска. 18392.—Назначеніе къ начальнику 3-го отдѣленія Черноморской береговой линіи старшаго медика. 18566.

Т. XX (1845). Пособія медицинскимъ чинамъ морскаго вѣдомства, переводимымъ и опредѣляемымъ въ укрѣпленія Черноморской береговой линіи. 17588 *а*.—О медикахъ Кавказскаго казачьяго войска. 18739, *§§ 425, 426, 437—439*.—Назначеніе ветеринарнаго помощника въ состоящіе при дѣйствующей арміи полки иррегулярной бригады. 18766.—О жалованьѣ ветеринарамъ лейб-кирасирскаго Его Высочества Наслѣдника Цесаревича полка и 3-й гвардейской и гренадерской артиллерійской бригады. 19151.—Назначеніе въ отдѣльный Оренбургскій корпусъ 4 медиковъ и 4 фельдшеровъ. 19171.—Назначеніе къ производству фельдшерамъ и аптекарскимъ ученикамъ, остающимся по выслугѣ 20 лѣтъ въ прежнемъ званіи, $^{2}/_{3}$ прапорщичьяго внутренней стражи оклада. 19209.—Назначеніе въ штатъ образцоваго пѣхотнаго полка одного младшаго лекаря. 19441.—Производство дивизіонному доктору, состоящему при Генералъ-Губернаторѣ Восточной Сибири, разъѣздныхъ денегъ. 19450.

Т. XXI (1846). Отнесеніе штабъ-доктора отдѣльнаго Кавказскаго корпуса и старшаго доктора войскъ Кавказской линіи и въ Черноморіи къ высшимъ разрядамъ росписанія должностей военно-медицинскаго вѣдомства. 19739.—Назначеніе въ С.-Петербургскій жандармскій дивизіонъ ветеринарнаго лекаря. 19833.—Назначеніе въ Кавказскій корпусъ 50 сверхкомплектныхъ врачей. 20103.—Прибавка въ Кавказскій линейный № 6 баталіонъ одного фельдшера. 20148.—Производство военно-медицинскимъ чинамъ Кавказскаго линейнаго казачьяго войска жалованья по успленнымъ окладамъ. 20278.—Производство фельдшеровъ, служащихъ на Черноморской береговой линіи, изъ младшихъ въ старшіе. 20507.—Обязанность медицинскихъ чиновниковъ изъ казенныхъ воспитанниковъ, при выходѣ въ отставку за болѣзнію, дослуживать, по выздоровленіи, опредѣленные имъ сроки. 20665.—Назначеніе медикамъ, командируемымъ въ госпитали для узнанія свойствъ глазной болѣзни, порціонныхъ денегъ. 20681.—Назначеніе военнымъ врачамъ темы на разсужденіе для полученія денежныхъ премій. 20754.

Т. XXII (1847). Непроизводство порціонныхъ денегъ медикамъ, командируемымъ на Кавказъ свыше четырехъ мѣсяцевъ. 20846.—Назначеніе на Лезгинскую кордонную линію особаго старшаго медика. 20892.—Производство квартирныхъ денегъ медицинскимъ чинамъ 5-го класса Балтійскаго управленія. 21025.—Опредѣленіе сверхкомплектныхъ медиковъ, состоящихъ при 1-мъ С.-Петербургскомъ, Московскомъ, Кіевскомъ и Тифлисскомъ военныхъ госпиталяхъ въ тѣ мѣста, гдѣ болѣе встрѣтится въ нихъ надобность. 21316.—Выдача медицинскимъ, фармацевтическимъ и ветеринарнымъ чинамъ порціонныхъ и подъемныхъ денегъ. 21320. — Включеніе нѣкоторыхъ военно-медицинскихъ должностей въ разряды росписанія должностей военно-медицинскаго вѣдомства. 21355. — Разсчетъ лѣтъ службы для пенсіи военно-медицинскихъ чиновниковъ, служившихъ въ отдаленныхъ краяхъ Имперіи. 21356.—Назначеніе въ Варшавскій жандармскій дивизіонъ ветеринарнаго лекаря. 21402.—Допущеніе чиновниковъ военно-медицинскаго вѣдомства къ испытанію на высшія ученыя степени въ Царствѣ Польскомъ. 21454.—Производство медицинскимъ чинамъ военнаго вѣдомства, командируемымъ для прекращенія холеры, денежныхъ пособій 21487.—Назначеніе нижнимъ чинамъ военно-медицинскаго вѣдомства денежнаго пособія при командировкахъ для прекращенія холеры. 21698.—Приготовленіе для арміи искусныхъ хирурговъ. 21743.

Т. XXIII (1848). О кормовыхъ деньгахъ нижнимъ медицинскимъ чинамъ во время пути. 21970.—Назначеніе медиковъ въ Херсонскій и Таврическій внутренніе гарнизонные баталіоны. 22014.—Назначеніе въ Аксайскую станицу штатнаго врача. 22085.—О медицинскихъ чинахъ, предполагаемыхъ въ управленіяхъ резервныхъ и запасныхъ войскъ. 22142.—Назначеніе въ жандармскій полкъ ветеринарнаго помощника. 22402.—Распространеніе 786 ст. пенсіоннаго устава на семейства медицинскихъ чиновъ, умершихъ до 4 Января 1848 года отъ холеры. 22468.—Производство пособій военно-медицинскимъ чинамъ, командируемымъ по случаю холеры. 22500.—Производство медицинскимъ чиновникамъ иррегулярныхъ войскъ содержанія на деньщиковъ. 22529.—Немедленное отправленіе медиковъ, переводимыхъ и командируемыхъ въ разныя мѣста по надобностямъ службы. 22616.—О суточныхъ и кормовыхъ деньгахъ медикамъ и фельдшерамъ, подававшимъ пособіе заболѣвшимъ холерою. 22777.

Т. XXIV (1849). Назначеніе въ каждый запасный гвардейскій баталіонъ медика. 22897.—Число медиковъ въ полкахъ гвардейскаго и гренадерскаго корпусовъ. 23221.—При больничныхъ заведеніяхъ войсковаго приказа общественнаго призрѣнія войска Донскаго имѣть особаго медика. 23416.—Производство фуража на верховыхъ лошадей фельдшерамъ Кавказскаго линейнаго казачьяго войска. 23540.—Назначеніе въ Московскій жандармскій дивизіонъ ветеринарнаго помощника. 23589.—Назначеніе фельдшерамъ изъ войсковаго сословія Кавказскаго линейнаго казачьяго войска жалованья во время командировокъ. 23622.—Положенія о медицинскихъ, фармацевтическихъ и ветеринарныхъ чинахъ морскаго вѣдомства. 23736.

Т. XXV (1850). Увеличеніе числа медиковъ въ резервныхъ дивизіяхъ 1, 2, 3 и 4-го пѣхотныхъ корпусовъ. 23816.—Назначеніе въ резервныя бригады старшихъ фельдшеровъ. 23939.—Прекращеніе вызова врачей на службу по военному вѣдомству. 23970.—Увольненіе медицинскихъ чиновниковъ изъ войсковаго сословія войска Донскаго въ отставку гражданскими чинами. 24023.—Положеніе объ образованіи фельдшеровъ изъ военныхъ поселянъ для кавалерійскихъ округовъ военнаго поселенія. 24026. — Увольненіе въ отпуски медицинскихъ, аптекарскихъ и ветеринарныхъ чиновъ. 24148, *ст. V*—Сохраненіе медицинскимъ, фармацевтическимъ и ветеринарнымъ чинамъ, переводимымъ съ высшихъ мѣстъ на низшія, прежнихъ высшихъ окладовъ жалованья. 24157.—Причисленіе къ классамъ должностей ветеринарныхъ лекарей. 24307.—Назначеніе въ полугоспитали 2, 3 и 5-го округовъ военнаго поселенія Кіевской и Подольской губерній особыхъ главныхъ лекарей. 24356.—Причисленіе должности врача при Рижской крѣпости къ VI разряду росписанія медицинскихъ должностей. 24366.—Въ полки пятаго пѣхотнаго корпуса не опредѣлять сверхкомплектныхъ лекарей 24370.—Размѣщеніе медиковъ и фельдшеровъ, остающихся излишними отъ роспуска запасныхъ гвардейскихъ и сводныхъ резервныхъ гренадерскихъ баталіоновъ. 24392.—О классахъ должностей окружнаго врача, штатнаго медика и ветеринарнаго лекаря Аксайской станицы и ординаторовъ войсковаго госпиталя. 24432.—Назначеніе медицинскихъ и ветеринарныхъ чиновъ въ составѣ запасныхъ кавалерійскихъ войскъ. 24461.—Въ гвардейскихъ пѣхотныхъ полкахъ, при коихъ находятся госпитали, имѣть трехъ баталіонныхъ лекарей. 24476.—Назначеніе потребнаго числа медицинскихъ чиновъ въ резервныя бригады 2 и 5-й легкихъ кавалерійскихъ дивизій. 24503. — Производство прогоновъ медикамъ, какъ временно командируемымъ въ Кавказское линейное казачье войско, такъ и командируемымъ или вовсе переводимымъ изъ войска. 24536.—Назначеніе въ штабъ начальника запасныхъ кавалерійскихъ войскъ дивизіоннаго

доктора и ветеринарнаго врача, а въ бригады легкихъ кавалерійскихъ дивизій по одному лекарю и ветеринару. 24576.—Опредѣленіе въ нѣкоторые гвардейскіе полки по одному баталіонному лекарю. 24586.—Отнесеніе лекарей конно-артиллерійской бригады Черноморскаго казачьяго войска къ VIII разряду медицинскихъ должностей. 24615.—Назначеніе во 2-й Московскій кадетскій корпусъ еще одного младшаго лекаря и трехъ фельдшеровъ. 24658.

Т. XXVI (1851). Отпускъ содержанія военно-медицинскимъ чиновникамъ, служащимъ въ Царствѣ Польскомъ. 24944.—Назначеніе особаго старшаго доктора въ управленіе командующаго войсками въ при - Каспійскомъ краѣ. 24955; 24995.—Прибавка въ Башкиро - Мещерякское войско штатныхъ медиковъ. 24985.—Увеличеніе числа медиковъ въ полкахъ гренадерскаго корпуса. 25036.—Главные врачи военныхъ госпиталей подписываютъ квитанціи, выдаваемыя подрядчикамъ отъ госпитальныхъ конторъ. 25358.—Кто аттестуетъ главныхъ лекарей военныхъ госпиталей. 25384.—Мундиры для медицинскихъ чиновъ Черноморскаго казачьяго войска. 25401.—Неоставленіе вновь выпускаемыхъ изъ медико-хирургической академіи лекарей на годъ прикомандированными ко 2-му военно-сухопутному госпиталю. 25468.—Учрежденіе должности особаго старшаго доктора для надзора по медицинской части въ учебныхъ карабинерныхъ полкахъ и въ заведеніяхъ баталіоновъ военныхъ кантонистовъ. 25482.—Имѣніе въ штатѣ войска Донскаго полковыхъ лекарей и производство имъ жалованья. 25575.—Внесеніе въ росписаніе должностей по классамъ медицинскихъ чиновъ, положенныхъ въ военное время при дѣйствующей арміи, и повышеніе классовъ, опредѣленныхъ для полковыхъ штабъ-лекарей гвардейскихъ полковъ. 25593.—Производство квартирныхъ денегъ мѣстному врачу 4, 5, 6 и 10-го полковыхъ округовъ Оренбургскаго казачьяго войска. 25601.—Назначеніе въ дивизіонъ Атаманскаго Его Высочества Наслѣдника Цесаревича полка коновала. 25644.—Назначеніе столовыхъ денегъ медицинскому инспектору Архангельскаго порта и упраздненіе состоящаго при немъ письмоводителя. 25746.—Производство штабъ-лекарямъ квартирныхъ денегъ. 25761.—Опредѣленіе въ Дагестанскій конно-иррегулярный полкъ лекарей изъ туземцевъ и русскихъ и назначеніе аптекарскаго ученика, фельдшера, цирюльника и служителей. 25830 *а*, *§§ 5, 6, 8*.—Сравненіе срока службы аптекарскаго ученика, фельдшера, цирюльника и служителей съ таковыми же чинами въ иррегулярныхъ войскахъ. *Тамъ же*, *§ 10*.

Т. XXVII (1852). Назначеніе старшихъ ветеринаровъ въ кавалерійскіе и пѣхотные корпуса и въ резервную легкую кавалерійскую дивизію. 25893, *ст. 5*.—Производство имъ жалованья и столовыхъ денегъ. *Тамъ же*, *ст. 4*.—Уменьшеніе медицинскихъ чиновъ по военному вѣдомству. *Тамъ же*, *ст. 10, 22 и 23*.—Учрежденіе образцовой фармацевтической команды. 25935 *а*.—Замѣнъ шляпы каскою распространенъ на всѣхъ вообще медиковъ военнаго вѣдомства, на медиковъ медико - хирургической академіи, Медицинскаго Департамента и состоящихъ въ вѣдомствѣ военно-учебныхъ заведеній. 25961, *ст. 1, 2 и 4*.—Имѣніе киверовъ, вмѣсто шляпъ, всѣмъ вообще медикамъ морскаго вѣдомства. 25982.—Форма герба на каскахъ и погоновъ на мундирѣ медиковъ и хирурговъ придворнаго и военнаго вѣдомствъ. 26031.—Форма киверовъ и погоновъ на мундирахъ медиковъ морскаго вѣдомства. 26055.—Воспрещеніе медикамъ морскаго вѣдомства состоять членами общества посѣщенія бѣдныхъ. 26061.—Опредѣленіе лекаря въ 4-ю роту Тобольскаго пѣшаго казачьяго баталіона въ г. Сургутѣ. 26109.—Назначеніе ветеринара къ начальнику Владикавказскаго военнаго округа. 26111.—Производство раціоновъ лекарю и старшему ветеринарному врачу 1-го Сунженскаго полка. 26136.—Опредѣленіе въ низшія медицинскія должности казеннокоштныхъ медицинскихъ воспитанниковъ и стипендіатовъ, увольняемыхъ изъ университетовъ за безуспѣшность или неодобрительное поведеніе. 26212. — Назначеніе въ степныя укрѣпленія Оренбургскаго края ветеринарныхъ помощниковъ и лекарей. 26316.—Возвышеніе классовъ должностей медиковъ военно-учебныхъ заведеній. 26343.—Увеличеніе числа фельдшеровъ и ветеринарныхъ врачей въ Сибирскомъ линейномъ казачьемъ войскѣ. 26444.—Производство винной и первой ординарной порцій и невыдача впредь кормовыхъ денегъ фельдшерамъ и лазаретнымъ служителямъ, находящимся при холерныхъ больныхъ въ госпиталяхъ Царства Польскаго. 26598.—Возвышеніе классовъ должностей врачей: морскаго кадетскаго корпуса, учебнаго морскаго рабочаго экипажа и 1-го штурманскаго полуэкипажа. 26637. — Подробная посографическая таблица для руководства военныхъ врачей. 26861.

Т. XXVIII (1853). Возвышеніе классовъ должностей нѣкоторыхъ медиковъ вѣдомства путей сообщенія. 27261.—Назначеніе ветеринаровъ въ понтонные парки, приведенные въ военное положеніе. 27373. — Назначеніе помощника старшему доктору Черноморской береговой линіи. 27470, *ст. 3*. — Награжденіе фельдшеровъ изъ казачьихъ уроженцевъ за выслугу лѣтъ при отставкѣ чиномъ коллежскаго регистратора. 27487. — Опредѣленіе младшаго лекаря въ сводную гвардейскую и гренадерскую резервную артиллерійскую бригаду. 27488.—Производство порціонныхъ и подъемныхъ денегъ медикамъ отдѣльнаго Кавказскаго корпуса, при командировкахъ ихъ въ части войскъ сего корпуса. 27547. — Производство жалованья фельдшерамъ, оканчивающимъ курсъ въ фельдшерскихъ школахъ, учрежденныхъ при военныхъ госпиталяхъ въ округахъ военнаго поселенія кавалеріи. 27716.—Производство содержанія особому врачу Качалинской станицы. 27717.

Т. XXIX (1854). Порядокъ назначенія, въ составъ флота, старшихъ врачей на морскія кампаніи и присвоеніе имъ по сей обязанности особаго содержанія. 27882. — Назначеніе въ гвардейскій резервный кавалерійскій корпусъ, на военное время, двухъ сверхкомплектныхъ ветеринарныхъ лекарей. 27963. — Назначеніе въ дивизіонъ Атаманскаго Его Императорскаго Высочества Наслѣдника Цесаревича полка ветеринарнаго лекаря, а лейбъ-гвардіи въ казачій полкъ - коновала. 28020.—Производство главному штабъ-доктору гвардейскихъ корпусовъ суммы на канцелярскіе припасы и прибавка одного писаря. 28168.—Введеніе лекарскихъ сумокъ для всѣхъ военныхъ медиковъ. 28170. —При Семипалатинскомъ военномъ губернаторѣ состоитъ штабъ-лекарь; права и обязанности его. 28255, *§ 12, п. 2 и примѣч.*—Оставленіе на службѣ фельдшеровъ по производствѣ ихъ въ первый классный чинъ. 28279.—Учрежденіе въ отдѣльномъ Кавказскомъ корпусѣ должности старшаго ветеринара. 28283.—Назначеніе въ Екатеринодарскій войсковой госпиталь Черноморскаго казачьяго войска еще одного ординатора и въ Екатеринодарскій округъ особаго окружнаго врача. 28284.—Предоставленіе фельдшерамъ военно-сухопутнаго и морскаго вѣдомствъ, не обучавшимся въ фельдшерскихъ школахъ, одинаковыхъ правъ и преимуществъ съ фельдшерами, обучавшимися въ сихъ школахъ. 28285 и 28508.—Назначеніе нѣкоторыхъ медицинскихъ чиновъ въ управленіе резервныхъ бригадъ 1 и 2-го резервныхъ кавалерійскихъ корпусовъ и въ резервныя кавалерійскія бригады. 28339.—Права фельдшеровъ, аптекарскихъ учениковъ изъ кантонистовъ и коноваловъ морскаго вѣдомства, дослужившихся до производства въ первый классный чинъ. 28429.—Служебныя права ветеринарнаго помощника артиллерійской коновальной школы. 28538.—Опредѣленіе въ Кавказское линейное казачье войско еще одного ветеринарнаго лекаря. 28541.—Форма погоновъ для медицинскихъ чиновниковъ военнаго вѣдомства. 28588.—Дозволеніе, при недостаткѣ фельдшерскихъ учениковъ въ школахъ, опредѣлять фельдшерами нижнихъ чиновъ изъ фронта. 28625.—Неудерживаніе десяти процентовъ изъ выдаваемыхъ годовыхъ окладовъ лекарямъ, кончившимъ курсъ ученія на собственномъ иждивеніи и поступившимъ на службу въ военно-медицинское вѣдомство. 28657.—Форма погоновъ

на мундирахъ и сюртукахъ медицинскихъ чиновъ морскаго вѣдомства. 28697.—Назначеніе старшаго фельдшера въ Екатеринодарскій округъ Черноморскаго казачьяго войска. 28731.—Назначеніе по одному младшему лекарю въ каждую дивизію 4 дивизіоновъ гвардейской кавалеріи и въ гвардейскую резервную пѣшую артиллерійскую бригаду. 28818.—Положеніе объ учрежденіи особой команды кантонистовъ при образцовомъ военномъ госпиталѣ, для приготовленія въ фельдшерскіе ученики. 28839.—Назначеніе въ морское вѣдомство десяти фельдшеровъ изъ школы Московскаго воспитательнаго дома. 28875.

Т. XXX (1855). Учрежденіе особыхъ командъ кантонистовъ при нѣкоторыхъ госпиталяхъ для приготовленія въ фельдшерскіе ученики. 28945.—Права и преимущества медицинскихъ чиновниковъ, опредѣляемыхъ на службу въ госпиталь 1-го класса въ Николаевскомъ посту. 29008.—Назначеніе нѣкоторыхъ медицинскихъ чиновъ въ резервные полки гренадерскаго и шести пѣхотныхъ корпусовъ. 29013.—Награжденіе врачей орденами св. Владиміра 4-й и св. Анны 3-й степеней съ бантомъ. 29094 и 29124.—Принятіе вновь на службу въ военное вѣдомство безъ выдержанія особаго экзамена фельдшеровъ, уволенныхъ отъ службы съ чиномъ коллежскаго регистратора. 29176.—Принятіе на военно - медицинскую службу вольнопрактикующихъ врачей и дарованіе имъ особыхъ правъ и преимуществъ. 29225.—Неизмѣненіе правилъ касательно выдачи пособій медицинскимъ и ветеринарнымъ чинамъ морскаго вѣдомства при опредѣленіи и отправленіи ихъ въ Камчатку. 29242.—Классы должностей ветеринаровъ артиллерійскихъ бригадъ и другихъ командъ. 29261.—Назначеніе двухъ ветеринаровъ въ перевозочные парки. 29281.—Содержаніе при госпиталяхъ и лазаретахъ регулярныхъ войскъ Кавказской линіи, для обученія фельдшерскому искусству, еще четырехъ малолѣтковъ для 2-го Сунженскаго полка. 29300.—Выдача подъемныхъ и порціонныхъ денегъ медикамъ, командируемымъ съ транспортами больныхъ изъ ближайшихъ къ непріятелю госпиталей въ другіе задней линіи. 29331.—Форма плаща, замѣняющаго походную шинель солдатскаго покроя: для медиковъ и ветеринаровъ военно-сухопутнаго вѣдомства. 29340 *б*;—для медицинскихъ чиновъ морскаго вѣдомства. 29383 *а*. — Назначеніе старшихъ медиковъ въ главные отдѣлы государственнаго подвижнаго ополченія. 29473.—Командированіе впредь съ маршевыми баталіонами не медиковъ, а фельдшеровъ или лекарскихъ помощниковъ. 29533.—Отпускъ обмундированія и денежнаго пособія, въ замѣнъ ремонтныхъ денегъ, фельдшерамъ, находящимся на службѣ въ Иркутскомъ и Енисейскомъ казачьихъ конныхъ полкахъ и въ Забайкальскомъ казачьемъ войскѣ и не принадлежащимъ къ казачьему сословію. 29552.—Назначеніе одного ветеринарнаго лекаря въ штабъ начальника артиллеріи по части инспектора резервной кавалеріи. 29626.—Назначеніе еще одного лекаря въ резервную артиллерійскую бригаду гренадерской дивизіи. 29637.—Удостоеніе врачей къ наградѣ орденами съ мечами. 29657.—Назначеніе одного ветеринара въ фортъ Перовскій. 29694.—Право медицинскихъ чиновниковъ и семействъ ихъ на полученіе въ пенсіонъ добавочнаго жалованья, пріобрѣтеннаго выслугою опредѣленныхъ лѣтъ. 29711. — Назначеніе фельдшера въ резервный и запасный полуэскадроны 1-го конно - піонернаго дивизіона. 29744.—Выдача годовыхъ окладовъ жалованья медицинскимъ чинамъ морскаго вѣдомства, участвовавшимъ въ оборонѣ Севастополя. 29751.—Производство порціонныхъ и подъемныхъ денегъ лекарскимъ помощникамъ и кормовыхъ фельдшерамъ, командируемымъ по дѣламъ службы. 29762.—Назначеніе одного старшаго фельдшера въ резервный и запасный полуэскадроны 1-го конно-піонернаго дивизіона. 29773.—Предоставленіе вольнопрактикующимъ врачамъ изъ Евреевъ, поступающимъ въ военно-медицинскую службу, пользоваться довольствіемъ на деньщиковъ. 29808.—Размѣръ пенсій нижнимъ медицинскимъ чинамъ и ихъ семействамъ. 29832.—Назначеніе ветеринарнымъ лекарямъ деньщиковъ въ натурѣ. 29833.—Имѣніе въ полковыхъ округахъ Оренбургскаго казачьяго войска ветеринаровъ и мѣры къ замѣщенію сихъ должностей, а равно и лекарей, чинами войскового сословія. 29836.—Медицинскимъ чинамъ морскаго вѣдомства предписывается носить усы. 29859 *а*.—Назначеніе медика въ резервную бригаду 2-й драгунской дивизіи. 29881.—Разрядъ по должности медику командъ Горцевъ, Лезгинъ и Мусульманъ Собств. Его Императорскаго Величества конвоя. 29935.—Право медицинскихъ чиновниковъ морскаго вѣдомства и семействъ ихъ на полученіе въ пенсіонъ добавочнаго жалованья, пріобрѣтеннаго выслугою опредѣленныхъ лѣтъ. 29968 *а*.

Т. XXXI (1856). Назначеніе сверхкомплектнаго ветеринара въ распоряженіе начальника штаба инспектора резервной кавалеріи. 30020.—Число медицинскихъ чиновъ въ запасной дивизіи отдѣльнаго Кавказскаго корпуса. 30168.—Форма: герба на киверѣ и пуговицъ штатнымъ медикамъ морскаго кадетскаго корпуса и Черноморской гардемаринской роты. 30210.—Производство кормовыхъ денегъ цирюльникамъ, командируемымъ для сопровожденія маршевыхъ баталіоновъ и другихъ командъ. 30317.—Сравненіе лекарей лейбъ-гвардіи 1 и 2-го стрѣлковыхъ баталіоновъ по жалованью и чинопроизводству съ лекарями лейбъ-гвардіи сапернаго баталіона. 30653.—Назначеніе въ Оренбургскій корпусъ медиковъ и фельдшеровъ сверхъ комплекта. 30815.—Прибавка медицинскихъ чиновъ лейбъ-гвардіи въ 1 и 2-й стрѣлковые баталіоны. 30845. — Разрѣшеніе увольнять, по прошеніямъ, медиковъ, поступившихъ изъ своекоштныхъ воспитанниковъ медико-хирургической академіи во время минувшей войны въ военно-медицинскую службу и не выслужившихъ въ военномъ вѣдомствѣ трехгодичнаго срока. 31221.

Т. XXXII (1857). Назначеніе фельдшеровъ къ штабъ-доктору и дивизіоннымъ докторамъ резервовъ армейской пѣхоты. 31659.—Назначеніе особыхъ штатныхъ врачей въ Иркутскій и Енисейскій казачьи конные полки. 31909. — Сравненіе лекарскихъ помощниковъ морскаго вѣдомства въ жалованьѣ съ прапорщиками ластовыхъ экипажей. 32151.—Упраздненіе учрежденной по штату медицинской части путей сообщенія должности помощника главнаго медика. 32158.—Отпускъ прогоновъ, для взиманія обывательскихъ подводъ въ оба пути, фельдшерамъ этапныхъ лазаретовъ Западной Сибири, командируемымъ для поданія помощи заболѣвающимъ нижнимъ чинамъ этапныхъ командъ и ихъ семействамъ. 32213.—Увольненіе медицинскихъ чиновниковъ морскаго вѣдомства для службы на коммерческихъ судахъ. 32220.—Упраздненіе должностей двадцати ветеринарныхъ лекарей пѣшихъ артиллерійскихъ бригадъ. 32361.—Учрежденіе должности штабъ-доктора войскъ, въ Восточной Сибири расположенныхъ, и дивизіоннаго доктора Генералъ-Губернатора Восточной Сибири въ дивизіоннаго доктора сухопутныхъ войскъ, въ Восточной Сибири расположенныхъ; права и обязанности сихъ лицъ. 32448. — Форма обмундированія лекарскихъ помощниковъ, произведенныхъ изъ фельдшеровъ въ 14-й классъ. 32516.

Т. XXXIII (1858). Производство двойнаго оклада жалованья младшему медику, прикомандированному къ постоянному кадру учебнаго артиллерійскаго корабля. 32647.—Внесеніе на траурныя доски именъ убитыхъ и умершихъ отъ ранъ медиковъ военнаго вѣдомства, получившихъ образованіе въ университетахъ и медико - хирургической академіи. 32696.—Увеличеніе числа лекарей и фельдшеровъ въ резервахъ армейской пѣхоты. 32752.—Внесеніе на траурныя доски именъ убитыхъ и умершихъ отъ ранъ медиковъ военнаго вѣдомства, получившихъ образованіе въ университетахъ и медико - хирургической академіи. 32835 *а*.—Мѣры къ высшему образованію медиковъ, окончившихъ курсъ ученія въ медико-хирургической академіи. 33173.—Назначеніе въ гвардейскій резервный кавалерійскій корпусъ двухъ ветеринарныхъ лекарей. 33251.—Увеличеніе окладовъ жалованья ветеринарнымъ лекарямъ нѣкоторыхъ частей войскъ. 33295.—Опредѣленіе одного чиновника

изъ медиковъ въ число полагаемыхъ при Военномъ Министерствѣ трехъ чиновниковъ V класса для исполненія особыхъ порученій. 33387.—Производство первой ординарной госпитальной порціи фельдшерамъ: Кронштадтскаго, Калинковскаго и Ижорскаго морскихъ госпиталей. 33414.—Правила касательно прибавочнаго жалованья медицинскимъ, фармацевтическимъ и ветеринарнымъ чинамъ военно-сухопутнаго и морскаго вѣдомствъ. 33582 и 33654. — Исключеніе изъ Свода военныхъ постановленій правилъ касательно производства разъѣздныхъ денегъ лекарю лейбъ-гвардіи сводно-казачьяго дивизіона. 33583.—Переименованіе штабъ-доктора отдѣльнаго Кавказскаго корпуса въ генералъ-штабъ-докторы Кавказской арміи и оклады содержанія какъ ему, такъ и правителю его канцеляріи. 33608.—Учрежденіе обществъ морскихъ врачей въ портахъ. 33713. — Производство разъѣздныхъ денегъ ветеринару штаба гвардейской артиллеріи. 33815.—Увеличеніе штата лекарей въ Забайкальскомъ казачьемъ войскѣ. 33893.—Отнесеніе на счетъ казны содержанія штатныхъ врачей Иркутскаго и Енисейскаго конныхъ казачьихъ полковъ. 33896.

Т. XXXIV (1859). Оклады жалованья молодымъ медикамъ, оставляемымъ для дальнѣйшаго образованія при 2-мъ военно-сухопутномъ госпиталѣ. 34188. — Производство, во время командировокъ, порціонныхъ и подъемныхъ денегъ военно-медицинскимъ чинамъ войскъ Восточной Сибири. 34193.—Учрежденіе должности младшаго лекаря Уральскаго казачьяго войска. 34240.—Выдача медикамъ, состоящимъ на службѣ по иррегулярнымъ войскамъ, въ пособіе, предъ открытіемъ кампаніи полугодоваго не въ зачетъ жалованья. 34268 — Единовременныя пособія семействамъ лицъ военно-медицинскаго вѣдомства, умершихъ на службѣ. 34342.—Назначеніе особаго медика въ 1-е отдѣленіе Николаевской желѣзной дороги. 34496.—Производство порціонныхъ и подъемныхъ денегъ военно-медицинскимъ чинамъ отдѣльнаго Сибирскаго корпуса. 34515. — Увеличеніе числа медицинскихъ чиновъ въ четвертыхъ резервныхъ баталіонахъ 1, 2, 3 и 5 армейскихъ корпусовъ и упраздненіе должностей двухъ младшихъ медиковъ при штабѣ каждой изъ резервныхъ дивизій сихъ корпусовъ. 34589.—Назначеніе прибавочнаго жалованья чинамъ медицинскаго вѣдомства за выслугу ими послѣдующихъ пятилѣтій. 34649.—Учрежденіе въ Башкирскомъ войскѣ должности войсковаго доктора и его помощника. 34676.—Правила для снабженія военныхъ врачей классическими медицинскими сочиненіями изъ военно-медицинскихъ библіотекъ. 34698.—Порядокъ назначенія прибавочнаго за выслугу пятилѣтій жалованья чинамъ военно-медицинскаго вѣдомства. 34710.—Производство доктору Николаевскаго инженернаго училища разъѣздныхъ денегъ, въ случаѣ исправленія имъ должности доктора Инженернаго Департамента, и вообще по управленіямъ инженернаго вѣдомства въ С.-Петербургѣ. 34765.—Прикомандированіе военныхъ врачей къ университетскимъ и академическимъ клиникамъ, для научнаго усовершенствованія и практическаго спеціальнаго образованія. 34787.—Опредѣленіе особаго врача при управленіи иррегулярныхъ войскъ. 34796.—Правила для посылаемыхъ за границу военныхъ врачей, для усовершенствованія ихъ въ практическихъ врачебныхъ наукахъ. 34809.—Назначеніе дельщиковъ медицинскимъ чиновникамъ училищъ военнаго вѣдомства. 34843.—Назначеніе консультанта при Гельсингфорскомъ и Свеаборгскомъ военныхъ госпиталяхъ. 34940.—Разряды должностей: младшаго лекаря лейбъ-гвардіи казачьяго полка, лекаря и ветеринара Варшавскаго жандармскаго дивизіона. 35028.—Порядокъ назначенія пенсій и единовременныхъ пособій чинамъ военно-медицинскаго вѣдомства и ихъ семействамъ. 35144.—Увеличеніе срока прикомандированія молодыхъ врачей къ Кіевскому военному госпиталю, для практическихъ занятій, въ качествѣ ассистентовъ при клиническихъ профессорахъ. 35171.

Т. XXXV (1860). Прибавка фельдшеровъ въ Азовское казачье войско. 35308.—Оклады содержанія старшимъ врачамъ военно-учебныхъ заведеній. 35312.—Учрежденіе должности акушерки въ укрѣпленіи Темиръ-Ханъ-Шурѣ. 35436.—Увеличеніе окладовъ содержанія медикамъ, состоящимъ при институтѣ корпуса инженеровъ путей сообщенія и при строительномъ училищѣ Главнаго Управленія Путей Сообщенія и Публичныхъ Зданій. 35487.—Производство порціонныхъ и подъемныхъ денегъ военно-медицинскаго вѣдомства отдѣльнаго Оренбургскаго корпуса. 35502.—Зачетъ пансіонерамъ стипендіи баронета Вилліе въ дѣйствительную военно-медицинскую службу времени, проведеннаго ими за границею для усовершенствованія во врачебныхъ наукахъ, и назначеніе имъ срочныхъ прибавокъ жалованья за пятилѣтія. 35522.—Назначеніе въ Свеаборгскій военный полугоспиталь главнаго лекаря и младшаго ординатора. 35722. — Опредѣленіе ветеринарнаго лекаря на войсковой Башкирскій конскій разсадникъ. 35725. — Учрежденіе должности старшаго фельдшера при Комитетѣ о Раненыхъ. 35772.—Учрежденіе должностей старшихъ фельдшеровъ въ полковыхъ округахъ Астраханскаго казачьяго войска. 35774. — Помѣщеніе въ штатѣ Новороссійскаго казачьяго войска четырехъ фельдшеровъ. 35814.—Назначеніе флагманскихъ докторовъ при флагманахъ въ Балтійскомъ флотѣ и въ Черноморской флотиліи. 35836.—Упраздненіе должности лекарей финскихъ поселенныхъ стрѣлковыхъ баталіоновъ. 35837. — Назначеніе въ Илецкую станицу, Уральскаго казачьяго войска, особаго врача и перечисленіе въ военное вѣдомство медика въ Гурьевѣ и Уральской городовой повивальной бабки. 35848.—Измѣненіе штатнаго состава лекарей въ 1 и 2-й саперныхъ бригадахъ и въ состоящихъ при нихъ понтонныхъ паркахъ. 35923.—Прибавочное квартирное довольствіе медицинскимъ чинамъ морскаго вѣдомства. 35966. — Опредѣленіе классовъ нѣкоторымъ должностямъ военно-медицинскаго вѣдомства. 36008.—Окладъ содержанія повивальной бабкѣ Внутренней Киргизской Орды. 36010.—Порядокъ производства съ чиновниковъ военно-медицинскаго вѣдомства однопроцентнаго вычета на пополненіе госпитальныхъ библіотекъ и на снабженіе военныхъ врачей и фармацевтовъ врачебными сочиненіями. 36173.—Назначеніе добавочнаго жалованья постоянному врачу строительнаго училища Главнаго Управленія Путей Сообщенія и Публичныхъ Зданій. 36255.—Увольненіе отъ службы военно-медицинскихъ чиновниковъ, достигшихъ преклонныхъ лѣтъ. 36351.—Замѣнъ должности ветеринарнаго помощника въ Московскомъ жандармскомъ дивизіонѣ ветеринарнымъ лекаремъ и нѣкоторыя служебныя права чиновниковъ медицинскаго вѣдомства С.-Петербургскаго и Московскаго жандармскихъ дивизіоновъ. 36465.

Т. XXXVI (1861). Внесеніе въ росписаніе военно-медицинскихъ должностей сверхкомплектнаго лекаря при 2-мъ военно-сухопутномъ госпиталѣ изъ стипендіатовъ Щукина. 36563.—Положеніе о правахъ и обязанностяхъ старшаго доктора при командующемъ Сыръ-Дарьинскою линіею. 36597.—Правила для производства сверхкомплектныхъ старшихъ фельдшеровъ въ чинъ коллежскаго регистратора. 36621.—Отнесеніе къ V разряду должности врача Николаевской Измайловской военной богадѣльни. 36706. — Производство разъѣздныхъ денегъ старшему штабъ-лекарю въ управленіи военнаго губернатора Семипалатинской области. 36729.—Порядокъ замѣщенія, по вѣдомству путей сообщенія, должностей фельдшеровъ. 36742.—Классъ должностей старшихъ врачей Шостенскаго и Казанскаго пороховыхъ заводовъ. 36830. — Учрежденіе должности штабъ-доктора при штабѣ отдѣльнаго корпуса внутренней стражи. 36832.—Размѣръ денежныхъ взносовъ, производимыхъ членами Вильпертова учрежденія въ пользу нуждающихся въ пособіи рижскихъ врачей, ихъ вдовъ и сиротъ. 36905.—Присвоеніе эполетъ и плечевыхъ погоновъ военнымъ медикамъ и отмѣна у нихъ наплечныхъ капительныхъ жгутовъ. 36915. — Присвоеніе эполетъ медикамъ морскаго вѣдомства. 36939.—Снабженіе офтальмо-

скопами выпускаемыхъ въ казенную медицинскую службу, въ званіи лекарей, казеннокоштныхъ воспитанниковъ Императорской медико-хирургической академіи и университетовъ. 36976.—Учрежденіе по военно-медицинскому вѣдомству должности профессора-консультанта глазныхъ болѣзней и мѣры для спеціальнаго изученія сихъ болѣзней и для прекращенія глазной эпидеміи. 37011.—Оклады содержанія медикамъ института корпуса горныхъ инженеровъ и права ихъ на полученіе прибавочнаго жалованья за прослуженіе пятилѣтій. 37024.—Назначеніе консультанта при Кіевскомъ и упраздненіе должности консультанта при Гельсингфорскомъ и Свеаборгскомъ военныхъ госпиталяхъ. 37134.—Присвоеніе папахъ, вмѣсто касокъ, медицинскимъ чинамъ, неучебной службы, Оренбургскаго Неплюевскаго кадетскаго корпуса. 37138. — Увеличеніе содержанія двумъ фельдшерамъ Екатеринінскаго казеннаго винокуреннаго завода Тобольской губерніи. 37163.—Нѣкоторыя перемѣны въ личномъ составѣ чиновъ медицинскаго вѣдомства въ Восточной Сибири и въ Забайкальской и Амурской областяхъ. 37167.—Служебныя права старшаго лекаря при Собственномъ Его Императорскаго Величества конвоѣ. 37217.—Предоставленіе чинамъ военно-медицинскаго вѣдомства, подлежащимъ увольненію отъ службы по преклонности лѣтъ, права на полученіе пенсій по сокращеннымъ срокамъ. 37219.—Медикъ управленія Амдійскаго округа пользуется деньщикомъ въ натурѣ по положенію. 37266,*шт.*,*примѣч.3*.—Служебныя права медика Аральской флотской роты. 37277.—Учрежденіе по военно-медицинскому вѣдомству должности сверхкомплектнаго магистра ветеринарныхъ наукъ. 37378.—Производство разъѣздныхъ денегъ медицинскимъ чинамъ, прикомандированнымъ къ Кіевскому ордонансъ-гаузу. 37434.—Денежныя пособія на подъемъ и путевое довольствіе военно-медицинскимъ и ветеринарнымъ чиновникамъ военнаго вѣдомства, опредѣляющимся на службу въ Сибирь и Оренбургскій край. 37454.—Порядокъ назначенія пенсій медицинскимъ чинамъ морскаго береговаго управленія. 37494.—Подвѣдомственность, по медицинской части, врачей и фельдшеровъ училищъ военнаго вѣдомства, расположенныхъ въ Оренбургскомъ краѣ, въ Западной и Восточной Сибири. 37536. — Порядокъ замѣщенія пансіонерныхъ вакансій въ учебныхъ заведеніяхъ, дочерьми медиковъ, служащихъ въ портовыхъ управленіяхъ и въ подвѣдомственныхъ имъ мѣстахъ. 37679.—Посылка, на казенный счетъ, въ университеты и С.-Петербургскую медико-хирургическую академію ветеринаровъ военнаго вѣдомства, съ научною цѣлью и для полученія высшихъ ученыхъ степеней. 37764.

Т. XXXVII (1862). Подчиненіе одному старшему медику всей медицинской части артиллерійскихъ учрежденій, расположенныхъ въ С.-Петербургѣ и ближайшихъ къ оному окрестностяхъ. 37836.—Сокращеніе срока для производства дантистовъ въ первый классный чинъ. 37837.—Порядокъ производства въ чины чиновниковъ военно-медицинскаго вѣдомства, при опредѣленіи ихъ на службу въ Амурскую область. 37854.—Изъ какихъ окладовъ назначать пенсіи отставнымъ медицинскимъ чинамъ и ихъ семействамъ. 37857. — Производство лекарскимъ помощникамъ провіанта на деньщиковъ. 37956.—Учрежденіе должности старшаго лекаря въ стрѣлковой офицерской школѣ. 37957. — Производство полуторнаго оклада жалованья медику, командируемому въ коммисію морскихъ артиллерійскихъ опытовъ. 38145.—Форма обмундированія медиковъ вѣдомства путей сообщенія, имѣющихъ обмундированіе военнаго покроя. 38162.—Назначеніе пенсій лекарскимъ помощникамъ и ихъ семействамъ. 38165.—Служебныя права старшихъ врачей Шостенскаго и Казанскаго пороховыхъ заводовъ. 38184.—Учрежденіе должности «медиковъ для командировокъ» по военно-медицинскому вѣдомству, вмѣсто состоящихъ нынѣ сверхкомплектныхъ лекарей. 38186.—Наставленія: 1) врачамъ, назначеннымъ для сопровожденія войнскихъ командъ, отправляемыхъ въ походъ, и 2) лекарскому помощнику или фельдшеру, назначенному для сопровожденія войнской команды, безъ врача. 38244. — Производство разъѣздныхъ денегъ медику и фельдшеру, прикомандированнымъ къ Варшавскому ордонансъ-гаузу. 38465.—Увольненіе отъ военно-медицинской службы, въ теченіе всего 1862 года, военныхъ врачей, недослужившихъ обязательнаго срока. 38500.—Порядокъ отчисленія отъ штатныхъ должностей военныхъ медиковъ, увольняемыхъ съ научною цѣлью въ отпускъ за границу на собственный счетъ свыше 4-хъ мѣсяцевъ. 38501.—Назначеніе, на время, дивизіоннаго доктора къ штабу 3-й гвардейской пѣхотной дивизіи. 38519. — Служебныя права лицъ медицинскаго вѣдомства, служащихъ въ иррегулярныхъ войскахъ. 38525.—Руководство врачамъ при освидѣтельствованіи нижнихъ чиновъ въ неспособности. 38645.—Безпрепятственное, въ теченіе 1862 и 1863 годовъ, увольненіе отъ службы, по домашнимъ обстоятельствамъ, врачей морскаго вѣдомства, недослужившихъ обязательнаго срока. 38772.—Учрежденіе должностей штатныхъ фельдшеровъ въ Аскинской, Кузайкинской, Уральской и Терменѣевской этапныхъ командахъ. 38823. — Оклады содержанія чиновъ, прибавленныхъ къ штату Новгородскаго военнаго госпиталя. 38824, *п. 2*.—Назначеніе по одному фельдшеру въ штабы Варшавской, Новогеоргіевской, Брестъ-Литовской, Замосьцьской и Ивангородской крѣпостной артиллеріи. 38825. — Учрежденіе въ Кронштадтской крѣпостной артиллеріи штатныхъ должностей: старшаго врача и старшаго и младшаго фельдшеровъ. 38826.—Порядокъ выдачи указовъ объ отставкѣ медицинскимъ и ветеринарнымъ чиновникамъ военнаго вѣдомства. 38829.—Упраздненіе войсковаго госпиталя Азовскаго казачьяго войска и оставленіе въ войскѣ врачебной части въ томъ видѣ, въ какомъ она была до 1854 года. 38853.—Назначеніе морскихъ столовыхъ денегъ медику Аральской флотиліи. 38884.—Порядокъ назначенія пенсій нижнимъ медицинскимъ чинамъ, не пріобрѣвшимъ права на пенсіи по правиламъ, постановленнымъ въ приказѣ Военнаго Министра 8 Сентября 1859 года.38917.—Оклады жалованья фельдшерамъ внутренней стражи и Кавказской арміи. 38959. — Исключеніе изъ штата управленія южными поселеніями полагаемыхъ въ ономъ изъ военно-служащихъ: фельдшеровъ, коновальскихъ учениковъ и сторожей и замѣна ихъ вольнонаемными. 39004. — Прибавка въ Башкирское войско еще восьми медицинскихъ должностей и служебныя права ихъ. 39055.

Т. XXXVIII (1863). Порядокъ назначенія пенсій лекарскимъ помощникамъ морскаго вѣдомства. 39163.—Порядокъ обращенія въ податное состояніе выключаемыхъ по дурному поведенію и неуспѣху въ наукахъ фельдшеровъ и фельдшерскихъ учениковъ военно-медицинскаго вѣдомства. 39185. — Порядокъ производства въ чины чиновниковъ военно-медицинскаго вѣдомства при опредѣленіи ихъ на службу въ Приморскую область Восточной Сибири. 39188.—Выдача порціонныхъ, подъемныхъ и прогонныхъ денегъ, равно и годоваго не въ зачетъ жалованья медикамъ войска Донскаго, командируемымъ на Кавказъ. 39218. — Исключеніе изъ морскаго вѣдомства и обращеніе въ податное состояніе фельдшеровъ, фельдшерскихъ и аптекарскихъ учениковъ за неуспѣхи въ наукахъ или дурное поведеніе. 39318.—Причисленіе, на время, къ штату команды внутренней стражи лекаря и фельдшера упраздненнаго Новодвинскаго комендантскаго управленія. 39391.—Порядокъ назначенія прибавочнаго, за выслугу пятилѣтій, жалованья чинамъ морскаго медицинскаго вѣдомства. 39424.—Предоставленіе наказному атаману войска Донскаго утверждать врачей въ помѣщичьихъ имѣніяхъ сего войска съ правами государственной службы. 39451.—Оклады квартирныхъ денегъ медикамъ военно-окружныхъ управленій Терской и Дагестанской областей. 39550.—Новый порядокъ комплектованія, въ мирное время и до выступленія въ походъ, госпитальныхъ кадровъ медицинскими чинами и всѣми предметами, до медицинской части относящимися. 39551.—Порядокъ ком-

плектованія, на время войны, чинами медицинскаго вѣдомства госпитальныхъ кадровъ, военно-временныхъ госпиталей и войскъ дѣйствующей арміи. 39552.—Росписи медицинскихъ должностей морскаго вѣдомства по разрядамъ. 39615.—Прибавка медицинскихъ чиновъ въ резервные баталіоны 4-й резервной пѣхотной дивизіи и упраздненіе должностей двухъ младшихъ медиковъ при штабѣ сей дивизіи. 39663.—Замѣнъ бѣлыхъ шапокъ черными, медикамъ первыхъ четырехъ классовъ. 39684. — Прибавка въ нѣкоторыя кавалерійскія дивизіи лекарей и фельдшеровъ. 39898.—Порядокъ исключенія изъ военнаго вѣдомства въ податныя состоянія, неимѣющихъ установленной мѣры роста фельдшеровъ, фельдшерскихъ и аптекарскихъ учениковъ, за неуспѣхи въ наукахъ и дурное поведеніе. 39975.—Наставленія врачамъ, отряжаемымъ въ рекрутскія присутствія, для пріема рекрутъ и отдатчикамъ рекрутъ. 39979.—Допущеніе къ добровольному участію въ эмеритальной кассѣ, за время съ 1 Мая 1859 года по 30 Іюля 1862 года, медицинскихъ чиновъ иррегулярныхъ войскъ, непринадлежащихъ къ казачьему сословію. 40077.—Распространеніе на чиновъ медицинскаго вѣдомства, служащихъ въ иррегулярныхъ войскахъ, права пользованія содержаніемъ за льготное время. 40084.—Увеличеніе штатнаго состава медицинскихъ чиновъ въ линейныхъ баталіонахъ Восточной Сибири и отдѣльныхъ Оренбургскаго и Сибирскаго корпусовъ. 40309.—Преимущества хирурговъ, командируемыхъ въ дѣйствующія войска, военно-временные и подвижные госпитали, во время войны. 40323.—Добавленіе 100 рублей въ годъ на расходы по канцеляріи главнаго штабъ-доктора войскъ въ Царствѣ Польскомъ. 40396.

Т. XXXIX (1864). Учрежденіе должности дивизіоннаго доктора войскъ въ Приморской области. 40697.—Назначеніе добавочныхъ квартирныхъ денегъ медикамъ военно-окружныхъ управленій Терской и Дагестанской областей. 40745.—Назначеніе разъѣздныхъ денегъ войсковому доктору Терскаго казачьяго войска. 40746.—Учрежденіе въ г. Кронштадтѣ должности акушерки для поданія помощи семействамъ нижнихъ чиновъ военно-сухопутнаго вѣдомства. 40931 *а*.—Измѣненіе ст. 83 Высочайше утвержденнаго, въ 20 день Августа 1863 года, наставленія врачамъ, отряжаемымъ въ рекрутскія присутствія для пріема рекрутъ. 41219.—Присвоеніе наставнику молодыхъ врачей при 1-мъ военно-сухопутномъ С.-Петербургскомъ госпиталѣ названія «Клиническаго профессора при означенномъ госпиталѣ», и служебныя права и преимущества этого профессора. 41339.—Измѣненіе нѣкоторыхъ статей Высочайше утвержденнаго, 20 Августа 1863 года, наставленія врачамъ при пріемѣ рекрутъ. 41348.—Прибавка въ Оренбургское казачье войско 9-ти полковыхъ медиковъ. 41507. — Учрежденіе по военно-медицинскому вѣдомству десяти должностей ветеринаровъ для командировокъ. 41639.

Т. XL (1865). Производство добавочнаго отъ казны содержанія фельдшерамъ Кубанскаго казачьяго войска, командированнымъ въ новыя станицы на передовой линіи Кубанской области. 41677.—Порядокъ выдачи содержанія военно-медицинскимъ чиновникамъ, отправляемымъ, на казенный счетъ, за границу для высшаго спеціальнаго образованія. 41813.—Назначеніе штатныхъ медицинскихъ чиновъ въ военный полугоспиталь, учрежденный въ Кокандской крѣпости Сузакѣ, и расходъ на ихъ содержаніе. 41937.—Порядокъ назначенія прибавочнаго жалованья за выслугу пятилѣтнихъ сроковъ военнымъ врачамъ, служившимъ въ упраздненныхъ нынѣ аптечныхъ учрежденіяхъ вѣдомства бывшаго Департамента Казенныхъ Врачебныхъ Заготовленій. 41954.—Назначеніе къ военно-медицинскимъ чиновникимъ Еврейскаго вѣроисповѣданія деньщиковъ сего же исповѣданія. 41970.—Посылка медиковъ, фармацевтовъ и ветеринаровъ, служащихъ въ войскахъ и госпиталяхъ Западной и Восточной Сибири, съ научною цѣлью, на казенный счетъ въ университетскія и академическія клиники. 42579. — Производство порціонныхъ денегъ ученикамъ Тифлисской фельдшерской школы. 42580. — Назначеніе двойныхъ квартирныхъ денегъ иногороднымъ медицинскимъ, фармацевтическимъ и ветеринарнымъ чинамъ, состоящимъ на службѣ въ войскѣ Донскомъ. 42673.—О лекарскихъ помощникахъ и фельдшерахъ, которыхъ дозволяется опредѣлять въ военное вѣдомство на вакансіи старшихъ фельдшеровъ. 42779.

Т. XLI (1866). Наименованіе штатнаго медика Качалинской станицы войска Донскаго Качалинскимъ штатнымъ медикомъ. 42904.—Назначеніе квартирныхъ денегъ ветеринарному лекарю Новороссійскаго казачьяго войска и увеличеніе, временно, довольствія фельдшерамъ этого войска. 42920.—Учрежденіе въ Туркестанской области двухъ должностей повивальныхъ бабокъ. 43064.—Увеличеніе числа должностей медиковъ и фельдшеровъ, состоящихъ въ военномъ вѣдомствѣ для командировокъ. 43171.—Производство двойныхъ квартирныхъ денегъ служащимъ въ Кубанскомъ казачьемъ войскѣ иногороднымъ медикамъ, фармацевтамъ, ветеринарамъ и лекарскимъ помощникамъ. 43347.—Экзамены для фельдшеровъ и аптекарскихъ учениковъ, желающихъ по выслугѣ 12 лѣтъ воспользоваться преимуществами по экзаменамъ. 43427.—Дозволеніе нанимать акушерку для Выборгскаго военнаго госпиталя. 43463.—Назначеніе по одному фельдшеру во 2 и 3 округа Уральскаго казачьяго войска. 43506. — Зачисленіе въ штатъ управленій Иркутскаго и Енисейскаго губернскихъ воинскихъ начальниковъ медицинскихъ чиновъ, полагающихся для этапныхъ командъ Иркутской и Енисейской губерній. 43540.—Дополненіе и измѣненіе нѣкоторыхъ статей Высочайше утвержденнаго, 20 Августа 1863 года, наставленія врачамъ при пріемѣ рекрутъ. 43589. — Оклады содержанія фельдшеровъ и аптекарскихъ учениковъ военнаго вѣдомства, необучавшихся въ фельдшерскихъ школахъ. 43615.—Назначеніе порціонныхъ денегъ фельдшерамъ, командируемымъ въ конвойныя команды, сопровождающія арестантовъ, перевозимыхъ пароходами. 43721.

Т. XLII (1867). Учрежденіе должности старшаго аптекарскаго ученика при войсковой больницѣ Уральскаго казачьяго войска. 44100.—Права, по содержанію и чинопроизводству, полковыхъ лекарей Кубанскаго казачьяго войска. 44928.—Порядокъ комплектованія фельдшерами станицъ бывшаго Черноморскаго казачьяго войска. 45069.—Учрежденіе должности старшаго врача въ Уральскомъ казачьемъ войскѣ. 45121.—Отмѣна прикомандированія особаго медика къ управленію походнаго атамана казачьихъ полковъ Варшавскаго военнаго округа. 45206.—Ограниченіе числа лекарскихъ помощниковъ въ учрежденіяхъ и управленіяхъ командами морскаго вѣдомства. 45273.

Т. XLIII (1868). Производство порціонныхъ денегъ медикамъ и ветеринарамъ, командируемымъ для привода ремонтныхъ лошадей. 42738 *а*.—Порядокъ назначенія пенсій фельдшерамъ морскаго вѣдомства. 45438.—Наставленіе врачамъ при назначеніи нижнихъ воинскихъ чиновъ въ неспособные. 45535.—Производство содержанія медицинскимъ чиновникамъ, состоящимъ на службѣ въ морскомъ вѣдомствѣ и производимымъ по должностямъ, занимаемымъ ими въ другихъ вѣдомствахъ, въ чины, которыхъ они не могли бы получить по должностямъ морскаго вѣдомства. 45627.—Назначеніе молодыхъ ветеринарныхъ лекарей въ ветеринарный институтъ Императорской С.-Петербургской медико-хирургической академіи на два года. 45772.—Распространеніе правилъ о посылкѣ за границу служащихъ по военно-медицинскому вѣдомству врачей, не ветеринаровъ военнаго вѣдомства. 45774. — Упраздненіе должности акушерки при бывшемъ укрѣпленіи Крымскомъ и учрежденіе таковой должности въ урочищѣ Манглисѣ. 45871.—Производство нижнимъ медицинскимъ чинамъ при командировкахъ ихъ по желѣзнымъ дорогамъ и на пароходахъ, въ тѣхъ случаяхъ, когда командировка продолжается менѣе двухъ недѣль, а разстояніе ея далѣе 200 верстъ, кормовыхъ денегъ. 45872.—Дополненіе приложенія (лит. А) къ статьѣ 1298 кн. I ч. II Свода военныхъ постановленій по 1 продолженію, касательно порядка прикомандиро-

ванія медиковъ, для слушанія курса, къ клиникамъ университетовъ и медико-хирургической академіи. 46020. — Производство кормовыхъ денегъ, во время командировокъ, цирюльникамъ унтеръ-офицерскаго званія и фельдшерскимъ ученикамъ. 46250 — Измѣненіе ст. 77 Высочайше утвержденнаго, въ 20 день Августа 1863 года, въ видѣ временной мѣры, наставленія врачамъ, отряжаемымъ въ рекрутскія присутствія, для пріема рекрутъ. 46285.—Сокращеніе штата медицинскихъ чиновъ Чугуевскаго военнаго полугоспиталя. 46313.—Порядокъ производства прогонныхъ денегъ состоящимъ при начальникахъ дивизій медикамъ во время осмотра ввѣренныхъ имъ частей. 46529.—Прибавка еще одного младшаго лекаря къ штату 21 Кавказскаго линейнаго баталіона. 46576.

Т. XLIV (1869). Росписаніе должностей военно-медицинскаго вѣдомства по чинопроизводству. 46789.—Добавленіе въ штатъ Оренбургскаго губернскаго баталіона одного младшаго фельдшера. 46865. — Разрѣшеніе флота генералъ-штабъ-доктору выписывать изъ - за границы учебныя медицинскія пособія безъ разсмотрѣнія цензуры и безъ платежа таможенныхъ пошлинъ. 46919. — Прибавка въ штатъ Кіевскаго арсенала одного младшаго фельдшера. 46990. — Форма обмундированія лекарскихъ помощниковъ военнаго вѣдомства. 47017.—Замѣна плечевыхъ погоновъ на плащахъ медиковъ военно-сухопутнаго и морскаго вѣдомствъ клапанами на отложныхъ воротникахъ плащей и шинелей. 47082 и 47156. — Правила, сколько полагается имѣть старшихъ и младшихъ врачей на нѣкоторыхъ морскихъ судахъ и въ экипажахъ. 47117 *а*.—Исключеніе изъ штата канцеляріи Комитета о Раненыхъ должности фельдшера. 47217.—Производство ветеринарному лекарю Собственнаго Его Императорскаго Величества конвоя фуражныхъ денегъ на одну верховую и одну подъемную лошадь. 47263.—Производство старшему и ветеринарному врачамъ Собственнаго Его Императорскаго Величества конвоя двойныхъ квартирныхъ денегъ. 47335. — Производство содержанія пятидесяти фельдшерамъ регулярныхъ войскъ, прикомандированнымъ на службу во вновь поселенныя станицы Кубанскаго казачьяго войска. 47403. — Правила относительно ежегоднаго прикомандированія военныхъ врачей къ Императорской медико-хирургической академіи для спеціальнаго изученія полевой военной хирургіи. 47417.—Принятіе по военному вѣдомству къ руководству курса иппологіи для преподаванія ветеринарнымъ ученикамъ изъ строевыхъ нижнихъ чиновъ. 47453.—Переименованіе всѣхъ состоящихъ въ войскахъ и военныхъ заведеніяхъ аптекарскихъ учениковъ въ аптечные фельдшера. 47502.—Измѣненіе и дополненіе правилъ о подчиненіи повивальныхъ бабокъ сиропитательныхъ домовъ войска Донскаго. 47681.—Присвоеніе состоящимъ въ войскахъ коноваламъ наименованія ветеринарныхъ фельдшеровъ. 47708.—Положеніе для медицинскихъ чиновниковъ морскаго вѣдомства относительно чинопроизводства. 47787.—Форма плечевыхъ погоновъ и клапановъ для воротниковъ плащей и шинелей военныхъ медиковъ. 47853.

Т. XLV (1870). Форма плечевыхъ погоновъ для медиковъ морскаго вѣдомства. 47947.—Распространеніе наставленія врачамъ при назначеніи нижнихъ воинскихъ чиновъ въ неспособные и росписанія болѣзней, дѣлающихъ ихъ неспособными къ службѣ для чиновъ регулярныхъ войскъ, на всѣ казачьи войска. 47975. — Объ инструкціи врачамъ, отряжаемымъ въ рекрутскія присутствія для пріема рекрутъ, относительно измѣренія грудной клѣтки и взвѣшиванія тѣла. 48015.—Учрежденіе при Астрабадской станціи въ Каспійскомъ морѣ должности повивальной бабки. 48199.—Оставленіе при военныхъ госпиталяхъ: Московскомъ, Петербургскомъ-Николаевскомъ, Варшавскомъ-Уяздовскомъ, Варшавскомъ-Александровскомъ, Брестъ-Литовскомъ, Ивангородскомъ и Новогеоргіевскомъ, повивальныхъ бабокъ, попрежнему, штатными. 48187.—Учрежденіе при лазаретѣ Свеаборгскаго крѣпостнаго полка штатной должности повивальной бабки. 48488.—Измѣненіе формы сюртуковъ для медиковъ морскаго вѣдомства. 48801.—Правила для спеціальнаго образованія фельдшеровъ въ войскахъ и военно-врачебныхъ заведеніяхъ. 49033.

Т. XLVI (1871). Принятіе къ руководству правилъ о формахъ одежды для медиковъ морскаго вѣдомства. 49167.—Положеніе о дивизіонномъ врачѣ. 49169. — Наградной знакъ отличія для военныхъ и морскихъ врачей, удостоенныхъ ученой степени доктора. 49247 и 49321. — Переименованіе двухъ должностей ветеринаровъ. 49453.—Правила о правахъ и преимуществахъ медицинскихъ и аптечныхъ фельдшеровъ, окончившихъ курсъ ученія въ военно-фельдшерскихъ школахъ новаго устройства. 49525.—Отпускъ фельдшерамъ Астраханскаго казачьяго войска изъ регулярныхъ чиновъ, провіантскаго и приварочнаго довольствія отъ интендантскаго вѣдомства. 49789.—Назначеніе въ фельдшерскіе ученики полевыхъ и резервныхъ частей войскъ молодыхъ солдатъ, окончившихъ шестимѣсячное строевое образованіе. 49817. — Выдача фельдшерамъ, выпускаемымъ изъ военно-фельдшерскихъ школъ новаго устройства на службу въ военные госпитали и войска, единовременно пособій на обзаведеніе и, въ полную собственность, по одному карманному набору фельдшерскихъ хирургическихъ инструментовъ. 49846.—Распространеніе на морское вѣдомство безденежнаго отпуска карманныхъ наборовъ хирургическихъ инструментовъ, выпускаемымъ изъ Императорской медико-хирургической академіи врачамъ изъ своекоштныхъ воспитанниковъ, поступающимъ на службу въ морское вѣдомство. 49922.—Измѣненіе примѣчанія къ статьѣ 13 положенія о дивизіонномъ врачѣ. 50028.—Примѣненіе 1215 статьи II кн. II ч. Свода воени. пост. 1859 года, къ военно-медицинскимъ чиновникамъ, служившимъ въ бывшей Сыръ-Дарьинской линіи и степныхъ укрѣпленіяхъ Оренбургскаго края. 50357.

Т. XLVII (1872). Переименованіе фельдшеровъ кадра постоянныхъ мастеровыхъ и рабочихъ въ званіе фельдшеровъ 1-й статьи. 50396.—Допущеніе пріема, въ видѣ временной мѣры, замѣстителями въ фельдшера, лицъ этого званія, уволенныхъ отъ службы безъ именованія воинскимъ званіемъ. 50581.—Предоставленіе нижнимъ медицинскимъ чинамъ классныхъ фельдшерскихъ должностей. 50667. — Комплектованіе врачей Туркестанскаго края медицинскими стипендіатами Императорской медико - хирургической академіи. 50715. — Назначеніе на службу въ морское вѣдомство медиковъ изъ оканчивающихъ курсъ въ Императорской медико-хирургической академіи. 50724.—Командированіе фельдшеровъ и лекарскихъ помощниковъ для сопровожденія рекрутскихъ партій. 50757.—Временныя правила для образованія фельдшеровъ при Новочеркасскомъ войсковомъ госпиталѣ. 50761.—Учрежденіе при Оренбургскомъ окружномъ военно-медицинскомъ управленіи 18-ти должностей медицинскихъ фельдшеровъ. 50885.—Учрежденіе въ штабъ-квартирахъ полковъ 21-й пѣхотной дивизіи четырехъ должностей повивальныхъ бабокъ. 50886. — Разрядъ по мундиру и пенсіи начальника медицинской части Николаевскаго портоваго управленія. 50939.—Предоставленіе права главнымъ докторамъ морскихъ госпиталей отдаленныхъ въ Имперіи портовъ выбирать фельдшерскихъ учениковъ между дѣтьми мѣстныхъ жителей и обучать фельдшерскому искусству. 51011.—Порядокъ исчисленія службы на полученіе пенсіи врачамъ военно-тюремныхъ заведеній. 51283.—Производство пенсій нижнимъ медицинскимъ, фармацевтическимъ и ветеринарнымъ чинамъ и ихъ семействамъ. 51353.—Примѣненіе 1215 статьи кн. II ч. II Свода воени. пост. 1859 года къ военно - медицинскимъ чиновникамъ, служившимъ въ бывшей Сыръ-Дарьинской линіи въ степныхъ укрѣпленіяхъ Оренбургскаго края. 51488.—Назначеніе медицинскихъ чиновъ въ Херсонскую и Смоленскую военно-исправительныя роты по нормальному штату. 51492.—Положеніе о лекарскихъ помощникахъ въ морскихъ военныхъ госпиталяхъ. 51503.—Измѣненіе и дополненіе статьи 2517 ч. I кн. III Свода воени. пост. относи-

тельно разрѣшенія имѣть при военныхъ госпиталяхъ сверхштатныхъ фельдшеровъ. 51546.—Усиленіе личнаго состава 22-го Кавказскаго линейнаго баталіона медицинскими чинами по случаю учрежденія въ оном лазарета. 51547.—Производство содержанія военнымъ врачамъ, за исправленіе, сверхъ прямыхъ обязанностей, вакантныхъ должностей уѣздныхъ врачей въ областяхъ Западной Сибири. 51557.

Т. XLVIII (1873). Выдача порціонныхъ денегъ военнымъ врачамъ, командируемымъ въ рекрутскія присутствія для пріема рекрутъ. 51800 *а*.—Распространеніе на фельдшеровъ казачьихъ войскъ новыхъ окладовъ жалованья. 51888.—Порядокъ наложенія дисциплинарныхъ взысканій на фельдшеровъ медицинскихъ, аптечныхъ и ветеринарныхъ, служащихъ въ военно-врачебныхъ заведеніяхъ и въ частяхъ войскъ. 52053 *а*.—Классы по должности и разряды по пенсіи завѣдывающаго судною частью и экзекутора въ Главномъ Военно-Медицинскомъ Управленіи. 52339.—Учрежденіе при управленіяхъ военскихъ начальниковъ Карабутакскаго форта и Эмбенскаго поста должностей ветеринарныхъ фельдшеровъ. 52504.—Предоставленіе врачу, въ тѣхъ лазаретахъ, въ которыхъ полагается по штату одинъ врачъ, пользоваться классомъ должности и содержаніемъ, опредѣленнымъ для старшихъ врачей въ лазаретахъ. 52553.—Правила для командированія морскихъ врачей на суда Русскаго общества пароходства и торговли. 52582.—Права старшихъ врачей упраздненныхъ резервныхъ пѣхотныхъ баталіоновъ въ отношеніи получаемаго ими содержанія, чинопроизводства и прибавочнаго жалованья. 52585.—Добавочное содержаніе старшему врачу 4-го Западно-Сибирскаго линейнаго баталіона за исполненіе медицинскихъ обязанностей по Зайсанскому приставству. 52674.—Учрежденіе для семействъ морскихъ нижнихъ чиновъ при Архангельскомъ портѣ должности акушерки и учрежденіе штатной акушерки въ замѣнъ служащей по найму въ С.-Петербургскомъ портѣ, на Охтѣ. 52712.—Допущеніе замѣщенія въ военно-морскихъ госпиталяхъ фельдшерскихъ вакансій вольнонаемными фельдшерами. 52857.—Положеніе о казачьихъ фельдшерахъ. 52929.

Т. XLIX (1874). Квартирное довольствіе медикамъ, неимѣющимъ чиновъ. 50672 *а*.—Измѣненіе правилъ для спеціальнаго образованія фельдшеровъ въ войскахъ и военно-врачебныхъ заведеніяхъ. 52994.—Замѣщеніе классными фельдшерами должностей старшихъ фельдшеровъ во всѣхъ военно-учебныхъ заведеніяхъ. 53063.—Учрежденіе должностей повивальныхъ бабокъ въ штабъ-квартирахъ двухъ гренадерскихъ полковъ. 53503.—Учрежденіе въ Оренбургской артиллерійской командѣ должности младшаго медицинскаго фельдшера. 53504.—Повышеніе нѣкоторыхъ должностей въ Кавказскомъ окружномъ военно-медицинскомъ управленіи. 53505.—Учрежденіе въ Варшавскомъ Уяздовскомъ военномъ госпиталѣ должности прозектора. 53508.—Предоставленіе лекарскимъ помощникамъ морскаго вѣдомства права производства въ чины двумя степенями выше ихъ класса. 53517.—Предоставленіе командующему войсками Оренбургскаго военнаго округа назначать въ составъ казачьихъ сотенъ Оренбургскаго войска по одному медицинскому фельдшеру. 53600.—Правила объ образованіи медицинскихъ, аптечныхъ и ветеринарныхъ фельдшеровъ Сибирскаго казачьяго войска. 54025.—Предоставленіе уѣзднымъ и ветеринарнымъ врачамъ Терской и Кубанской областей, прослужившимъ не менѣе десяти лѣтъ въ военномъ вѣдомствѣ, нѣкоторыхъ правъ военно-медицинской службы. 54100.—Утвержденіе штатнаго числа лекарскихъ помощниковъ въ береговыхъ учрежденіяхъ. 54232.

Т. L (1875). Подчиненіе медицинскихъ, фармацевтическихъ и ветеринарныхъ чиновниковъ казачьихъ войскъ дѣйствію общихъ законоположеній о довольствіи прислугою чиновниковъ военно-медицинскаго вѣдомства. 54314.—Допущеніе состоящихъ нынѣ на военно-медицинской службѣ кандитатовъ на классную должность изъ фельдшеровъ къ экзамену на званіе класснаго фельдшера. 54393.—Дополненіе правилъ для спеціальнаго образованія фельдшеровъ въ войскахъ и военно-врачебныхъ заведеніяхъ. 55169.

Т. LI (1876). Учрежденіе должности младшихъ врачей при управленіяхъ пяти военныхъ отдѣловъ войска Донскаго и управленіяхъ Донской артиллеріи въ 1 и 2 районахъ и объ опредѣленіи служебныхъ правъ, присвоиваемыхъ этой должности. 55481.—О допущеніи къ исполненію фельдшерскихъ обязанностей фельдшерскихъ учениковъ, обучавшихся въ войскахъ и госпиталяхъ не менѣе двухъ лѣтъ, но достаточно подготовленныхъ. 55502.—О подчиненіи Николаевскаго военнаго госпиталя вѣдѣнію Главнаго Военно-Медицинскаго Управленія. 55660.—О правахъ на прибавочное жалованье военно-медицинскихъ чиновниковъ, переведенныхъ на должности по управленію медицинскою частью въ Забайкальской области. 55851.—О предоставленіи состоящимъ нынѣ при Одесскомъ и Московскомъ окружныхъ интендантскихъ управленіяхъ сверхштатнымъ врачамъ, относительно чинопроизводства, правъ должностей VII класса. 56117.—Объ учрежденіи въ клиническомъ военномъ госпиталѣ должности повивальной бабки. 56120.—О способѣ, какимъ имѣютъ быть заведены верховыя лошади и все конское снаряженіе для фельдшеровъ, назначаемыхъ на службу въ казачьи конныя части изъ регулярныхъ войскъ. 56404.—О разрѣшеніи инспектору госпиталей Кавказскаго военнаго округа имѣть при себѣ, во время объѣздовъ госпиталей, чиновника особыхъ порученій. 56421.—По проекту штата медицинской части въ городѣ Новочеркасскѣ и округахъ области войска Донскаго. 56507.—Объ окладахъ содержанія врачамъ интендантскаго транспорта. 56647.—Объ установленіи для врачей-ветеринаровъ и фармацевтовъ военнаго времени опредѣленныхъ размѣровъ какъ путевыхъ и иныхъ пособій, такъ равно годовыхъ окладовъ содержанія и прочихъ довольствій. 56758.

Т. LII (1877). О мѣрахъ комплектованія войскъ и военно-временныхъ врачебныхъ заведеній на Кавказѣ по штатамъ военнаго времени личнымъ врачебнымъ составомъ. 56886. — Объ увеличеніи штата Донскаго армейскаго полка должностями одного ветеринарнаго врача и одного казака для прислуги и объ опредѣленіи служебныхъ правъ этого врача. 56944. — О мѣрахъ, которыя должны быть принимаемы въ видахъ практическаго усовершенствованія врачей, ветеринаровъ и фармацевтовъ, окончившихъ полный курсъ наукъ и выпущенныхъ изъ заведеній по ускореннымъ испытаніямъ, впредь до отправленія ихъ въ войска и военно-временныя врачебныя заведенія на штатныя мѣста и объ опредѣленіи размѣра назначаемаго имъ содержанія. 56959. — Высочайше утвержденныя правила для образованія ветеринарныхъ фельдшеровъ Забайкальскаго казачьяго войска. 56973.—О принятіи къ руководству прилагаемаго при семъ штата резерва врачей, фармацевтовъ и фельдшеровъ, подвѣдомственныхъ военно-медицинскимъ инспекторамъ въ арміи и въ отдѣльномъ корпусѣ. 57031.—О возложеніи на старшаго врача Петербургскаго арсенала наблюденія за медицинскою и санитарною частями всѣхъ артиллерійскихъ техническихъ учрежденій внутренняго вѣдомства. 57078.—О назначеніи къ отпуску и объ опредѣленіи количества подъемныхъ и другихъ наименованій денегъ для лицъ, занимающихъ военно - медицинскія, фармацевтическія и ветеринарныя должности въ войскахъ какъ дѣйствующей арміи, такъ и неотдѣльныхъ корпусовъ, приведенныя на военное положеніе. 57163.—Объ отнесеніи должности ветеринарнаго врача въ Астраханскомъ казачьемъ войскѣ къ VIII классу по чинопроизводству. 57258.—О временной замѣнѣ штатныхъ военныхъ врачей, откомандированныхъ изъ войскъ внутреннихъ военныхъ округовъ въ дѣйствующую армію и на Кавказскую военно-медицинскую службу, а также во врачебныя учрежденія общества Краснаго Креста, гражданскими или вольнопрактикующими врачами, учрежденіе запаса врачей въ 40 человѣкъ и объ увеличеніи числа резервныхъ врачей дѣйствующей арміи двадцатью хирургами. 57379.—О добавленіи къ штату полеваго военно-меди-

цинскаго управленія дѣйствующей арміи должности бухгалтера. 57492.—Объ увеличеніи штатнаго числа фельдшерскихъ учениковъ въ запасныхъ и мѣстныхъ частяхъ войскъ и отпуска денегъ на ихъ обученіе. 57585.—О допущеніи въ видѣ временной мѣры пріема въ морское вѣдомство фельдшеровъ изъ вольноопредѣляющихся 3-го разряда, а также изъ отставныхъ уволенныхъ отъ службы безъ именованія воинскимъ званіемъ и служившихъ по гражданскому вѣдомству. 57592.—О производствѣ старшему врачу Донскаго казачьяго полка, при объѣздахъ для медицинскаго осмотра отрядовъ этого полка, денежныхъ отъ казны отпусковъ, опредѣленныхъ для старшихъ врачей донскихъ полковъ при судебныхъ командировкахъ. 57666.—О назначеніи 20 врачей медицинскаго разряда для военно-эвакуаціонной службы на все продолженіе военнаго времени и о предоставленіи таковымъ, со дня допущенія ихъ къ должности, правъ на путевыя пособія, оклады содержанія, довольствія военнаго времени и прочія преимущества, дарованныя 28 Января 1877 года гражданскимъ врачамъ. 57695.—О назначеніи въ распоряженіе Московскаго военнаго округа для военно-эвакуаціонной службы на все продолженіе военнаго времени семи врачей V медицинскаго разряда. 57859.—О производствѣ военнымъ врачамъ, командируемымъ для сопровожденія транспортовъ съ больными и ранеными порціонныхъ денегъ. 57904.—О производствѣ пособія медицинскимъ студентамъ войска Донскаго. 58025.

Т. LIII (1878). Объ образованіи сотенныхъ, батарейныхъ и ветеринарныхъ фельдшеровъ для строевыхъ частей Донскаго казачьяго войска. 57403 а. — О количествѣ суточныхъ, порціонныхъ денегъ, слѣдующихъ къ отпуску военнымъ врачамъ и фармацевтамъ, командированнымъ въ открываемые не въ мѣстахъ ихъ служенія или временно-усиливаемые военные госпитали и лазареты и о размѣрѣ отпуска денегъ того же наименованія для тѣхъ военныхъ врачей и фармацевтовъ, которые назначены для исполненія служебныхъ обязанностей въ означенныхъ врачебныхъ заведеніяхъ въ мѣстахъ ихъ службы. 58129.—Объ увеличеніи жалованья фельдшеру, состоящему при главномъ врачѣ Московскаго воспитательнаго дома для веденія письмоводства. 58157.—О назначеніи, на время войны, 10 ветеринарныхъ врачей въ распоряженіе Его Императорскаго Высочества Главнокомандующаго Кавказскою арміею. 58213.—Объ увеличеніи резерва медицинскихъ чиновъ и объ опредѣленіи для таковыхъ размѣра всѣхъ видовъ денежныхъ отпусковъ. 58266.—О добавленіи къ штату штаба Оренбургскаго казачьяго коннаго полка должностей одного ветеринарнаго врача и одного казака для прислуги. 58363.—Объ увеличеніи состоящаго при дѣйствующей арміи резерва врачей. 58501.—Объ увеличеніи суммы на канцелярскіе расходы Восточно-Сибирскому окружному военно-медицинскому управленію и объ уменьшеніи таковой же на канцелярскіе расходы старшаго врача мѣстныхъ войскъ Иркутской и Енисейской губерній. 58576.—О допущеніи пріема своекоштныхъ пансіонеровъ въ интернатъ, устроенный при Омскомъ военномъ госпиталѣ для обученія фельдшерскому искусству и объ опредѣленіи количества годичной платы за каждаго такого пансіонера. 58641.—О производствѣ врачамъ, служащимъ по внутреннему управленію Кубанскаго, Терскаго, Оренбургскаго и Уральскаго казачьихъ войскъ, съ 1 Іюля 1878 года, дополнительнаго къ столовымъ деньгамъ содержанія и о томъ, на какіе источники должны быть отнесены необходимые для сего расходы. 58642.—О командированіи въ распоряженіе военно-медицинскихъ инспекторовъ дѣйствующей и Кавказской арміи слушательницъ женскаго врачебнаго курса при Петербургскомъ Николаевскомъ военномъ госпиталѣ для ухода за больными и ранеными. 58654. — О распространеніи на врачей военно-народныхъ управленій Закавказскаго края права на полученіе дополнительнаго къ столовымъ содержанія. 58665.—О назначеніи въ Одесскій военный округъ 11-ти вольнопрактикующихъ фармацевтовъ впредь до минованія въ нихъ надобности и объ опредѣленіи количества назначаемаго имъ содержанія и предоставляемыхъ другихъ правъ и преимуществъ. 58686.—О дозволеніи участвовать въ эмеритальной кассѣ военно-сухопутнаго вѣдомства отставнымъ и вольнопрактикующимъ медицинскимъ чинамъ опредѣляемымъ по штатамъ военнаго времени. 58837.—О сравненіи чиновъ военно-медицинскаго управленія въ тылу арміи въ отношеніи содержанія и преимуществъ съ чинами полевыхъ военно-медицинскихъ управленій. 58864.—О мѣрахъ, имѣющихъ быть принятыми, относительно лицъ военно-медицинской службы, при расформированіи войскъ и военно-временныхъ учрежденій. 58877.—О распредѣленіи врачей, ветеринаровъ и фармацевтовъ военнаго времени. 58878.—О производствѣ пособія на обмундированіе ветеринарныхъ фельдшеровъ Сибирскаго и Забайкальскаго казачьихъ войскъ и о томъ, на какіе источники долженъ быть отнесенъ расходъ по этому предмету. 58910.—Объ опредѣленіи числа фельдшерскихъ и ветеринарныхъ учениковъ, какое слѣдуетъ имѣть въ строевыхъ частяхъ Оренбургскаго и Уральскаго казачьихъ войскъ, состоящихъ на полевой службѣ по наряду мирнаго времени. 58962. — О производствѣ управляющему аптекою и рецептаріусу Гельсингфорскаго военнаго госпиталя окладовъ столовыхъ денегъ, опредѣленныхъ военнымъ врачамъ V и VI медицинскихъ разрядовъ. 59019.—О предоставленіи Оренбургскому губернскому врачебному инспектору носить форму обмундированія военно-медицинскаго вѣдомства. 59021.—Объ отнесеніи расходовъ по содержанію ветеринарныхъ чиновъ въ области войска Донскаго на войсковой капиталъ. 59060.

Т. LIV (1879). О порядкѣ удовлетворенія содержаніемъ врачей, ветеринаровъ и фармацевтовъ, назначенныхъ на должности военнаго времени. 59206.—Объ учрежденіи въ Петербургскомъ Николаевскомъ военномъ госпиталѣ должности врача, завѣдывающаго пневматическою лечебницею. 59241. — О производствѣ пособія медицинскимъ студентамъ Астраханскаго войска на обмундированіе и пріобрѣтеніе хирургическихъ инструментовъ. 59280. — О добавленіи къ штату Кубанскаго казачьяго дивизіона двухъ должностей врачей и двухъ строевыхъ казаковъ въ прислугу къ этимъ врачамъ и о нѣкоторыхъ другихъ подробностяхъ этой мѣры. 59420.—О возвышеніи по чиноизводству должностей ветеринарныхъ врачей при штабахъ войскъ въ областяхъ Сыръ-Дарьинской, Семирѣченской и Ферганской. 59439.—О производствѣ столовыхъ денегъ ветеринарнымъ врачамъ въ Финляндскомъ военномъ округѣ. 59658.—Объ учрежденіи 4-хъ должностей врачей для командировокъ при Оренбургскомъ окружномъ военно-медицинскомъ управленіи. 59659. — Объ учрежденіи 10-ти должностей врачей для командировокъ при Казанскомъ окружномъ военно-медицинскомъ управленіи. 59662. — Объ учрежденіи при Тюменской мѣстной командѣ должностей младшаго врача и младшаго медицинскаго фельдшера. 59664. — О снабженіи ветеринарныхъ фельдшеровъ, командируемыхъ въ помощь военнымъ пріемщикамъ при пріемѣ лошадей, поставляемыхъ населеніемъ въ случаѣ приведенія войскъ на военное положеніе, медикаментами и хирургическими инструментами. 59766.—Объ учрежденіи должности ветеринарнаго врача при управленіи войсковаго конскаго завода войска Донскаго. 59870.—О переустройствѣ военно-врачебныхъ заведеній въ Кавказскомъ военномъ округѣ. 59958.—О включеніи въ штатъ медицинской части Уральскаго казачьяго войска должности ветеринарнаго врача и объ опредѣленіи служебныхъ правъ лица, занимающаго эту должность. 60156.—О производствѣ разъѣздныхъ денегъ медицинскимъ и фармацевтическимъ чинамъ Бобруйскаго и Динабургскаго военныхъ госпиталей, неимѣющихъ квартиръ при лѣтнихъ помѣщеніяхъ этихъ госпиталей, на проѣздъ туда для исполненія служебныхъ обязанностей. 60253.—О примѣненіи къ медикамъ § 32 положенія 11 Мая 1874 года, относительно отпуска имъ морскаго довольствія. 60257.

МЕДИЦИНСКІЕ ЧИНОВНИКИ И СЛУЖИТЕЛИ ГРАЖДАНСКАГО ВѢДОМСТВА.

Т. I (1825—1827). Объ опредѣленіи лекаря въ Ялтинскую карантинную заставу и о его жалованьѣ. 486.—Назначеніе лекарскихъ учениковъ въ четыре уѣзда Лифляндской губерніи, и жалованье имъ. 554.

Т. III (1828). Объ опредѣленіи еще одного лекаря къ больницамъ гражданскаго вѣдомства въ Камчаткѣ. 1742.—Объ опредѣленіи особливаго медика къ Сергіевскимъ минеральнымъ водамъ, состоящимъ въ Бугурусланскомъ уѣздѣ. 2414.—О штатѣ медицинскимъ чиновникамъ по Министерству Иностранныхъ Дѣлъ. 2432.—Объ исчисленіи выслуги лѣтъ медицинскимъ чиновникамъ медико-хирургической академіи къ полученію знака отличія безпорочной службы, со времени производства ихъ въ кандидаты хирургіи. 2442.

Т. IV (1829). О допущеніи женщинъ къ испытанію на званіе зубнаго врача. 2749.—Объ опредѣленіи въ Имеретинскую область и въ шесть закавказскихъ провинцій по одному лекарю, съ жалованьемъ по 500 руб. сер. въ годъ каждому. 2750.—О порядкѣ преданія суду медицинскихъ чиновниковъ за упущенія по дѣламъ службы. 2814.—Порядокъ опредѣленія медицинскихъ чиновниковъ по вѣдомству Министерства Внутреннихъ Дѣлъ. 2857, *лит. А, В.*—Объ опредѣленіи въ городъ Казань ветеринарнаго врача. 2978.—Суммы, остающіяся отъ неполнаго комплекта медицинскихъ чиновниковъ въ Сибири, пріобщать къ пенсіонному капиталу, изъ котораго производить пенсіи тамошнимъ медицинскимъ чинамъ. 2979.—Объ опредѣленіи въ города Керчь и Ениколь городоваго врача. 2981.—О назначеніи ветеринарному врачу С.-Петербургской полиціи на разъѣзды по 600 руб. въ годъ. 3256.

Т. VI (1831). Объ употребленіи вольнопрактикующихъ и отставныхъ врачей въ губерніяхъ, гдѣ существовала холера и вообще въ случаѣ недостатка врачей при заразительныхъ болѣзняхъ. 4428.—Положеніе о школѣ для образованія фельдшеровъ при Обуховской больницѣ. 4649.—Обязанности членовъ врачебныхъ управъ и другихъ медицинскихъ чиновниковъ по дѣламъ о рекрутской повинности. 4677, *§ 145 и др.*—О производствѣ медицинскимъ чиновникамъ, служащимъ въ Сибири, одинаковаго жалованья за время увольненія ихъ въ отпускъ въ Россію на четырехмѣсячный срокъ. 4679.—О производствѣ пенсій и единовременныхъ пособій полицейскимъ врачамъ, ихъ женамъ и дѣтямъ изъ государственнаго казначейства наравнѣ съ прочими гражданскими чинами, 4804, *п. 1.*—Объ опредѣленіи врачей въ города: Рени, Килію и Измаилъ. 4852.—Объ опредѣленіи лекарскихъ учениковъ въ Обдорское и Колымское окружныя отдѣленія. 4920.—Объ опредѣленіи лекарей и лекарскихъ учениковъ въ нѣкоторыя закавказскія провинціи. 4933.—О введеніи въ дѣйствіе вновь составленной оцѣнки фельдшерскимъ карманнымъ наборамъ, дѣлаемымъ на здѣшнемъ казенномъ заводѣ. 4987.

Т. VII (1832). Призываемые къ свидѣтельству рекрутъ члены врачебныхъ управъ и другіе медики должны отмѣчать на росписяхъ своеручно мнѣніе о способности или неспособности къ службѣ рекрутъ. 5116.—О назначеніи лекарю при Тигильской больницѣ въ Камчаткѣ столовыхъ денегъ по 800 руб. въ годъ. 5216.—Объ опредѣленіи въ Московскій форштатъ города Риги особаго врача. 5219.—О денежномъ награжденіи инвалидовъ и другихъ нижнихъ чиновъ медицинскаго вѣдомства при увольненіи ихъ въ отставку. 5263.—Объ обязанностяхъ врачей являться по требованіямъ полиціи для поданія помощи преступникамъ, наказываемымъ по приговорамъ уголовнаго суда. 5320.—О дозволеніи содержателямъ фабрикъ и мануфактуръ принимать врачей на ихъ заведенія и о присвоеніи имъ преимущества врачей на частныхъ горныхъ заводахъ находящихся, считая ихъ въ государственной службѣ. 5324.—Объ опредѣленіи врача къ Сергіевскимъ минеральнымъ водамъ. 5374.—О правахъ и обязанностяхъ фельдшеровъ, воспитывавшихся въ фельдшерскихъ школахъ на счетъ приказовъ общественнаго призрѣнія. 5715, *п.п. 5—8.*—О назначеніи Енисейской губерніи въ Туруханское отдѣленіе особаго врача и двухъ при немъ учениковъ. 5849.—О дозволеніи Варшавскому временному медицинскому комитету выдавать свидѣтельства на медицинскія степени и о предоставленіи имѣющимъ таковыя свидѣтельства, пользоваться всѣми преимуществами, прочимъ россійскимъ врачамъ предоставленными. 5874.

Т. VIII (1833). О постройкѣ на счетъ общихъ медицинскихъ суммъ амуниціи для учениковъ, находящихся при медицинскихъ садахъ и инструментальныхъ заводахъ въ Лубнахъ, Тобольскѣ и Москвѣ. 5896.—Объ опредѣленіи оператора къ больницѣ странноприимнаго дома графа Шереметева. 6014.—О пользованіи офицеровъ, служащихъ въ казачьей командѣ, состоящей при Нерчинскихъ горныхъ заводахъ, врачами, служащими въ горномъ вѣдомствѣ. 6067, *ст. 10.*—Состоящихъ при С.-Петербургской и Московской дирекціи училищъ врачей считать въ дѣйствительной государственной службѣ. 6332, 6651.—О снабженіи уѣздныхъ врачей анатомическими инструментами. 6650.

Т. IX (1834). О выдачѣ прогоновъ въ Сибири врачамъ, отряжаемымъ въ казенныя поселенія для свидѣтельства ссыльно-поселенцевъ. 6874.—Опредѣленіе въ городъ Ростовъ Ярославской губерніи, особаго врача. 6912.—Правила о награжденіи крѣпостныхъ Голицынской больницы фельдшеровъ и о времени, чрезъ какое они могутъ пользоваться отъ больницы свободою. 6932. — Опредѣленіе ветеринарнаго врача въ Таганрогскомъ градоначальствѣ. 7136. — Опредѣленіе въ города Николаевъ, Дубоссары и Нахичевань городовыхъ врачей. 7137; 7181; 7247.—Опредѣленіе при Медицинскомъ Департаментѣ и заведеніяхъ онаго двухъ фельдшеровъ. 7246. — О считаніи врача, опредѣляемаго при Виленскомъ благородномъ пансіонѣ и тамошней дирекціи училищъ, въ дѣйствительной государственной службѣ. 7346. — Правила испытанія на должность инспектора врачебной управы. 7481. — Опредѣленіе при учрежденной въ городѣ Коломнѣ больницѣ особаго врача. 7514. — Обязанности врачей при пріемѣ рекрутъ. 7535, *ст. XXXIV, XXXVI.*—О непроизводствѣ столовыхъ денегъ медицинскимъ чинамъ, назначаемымъ въ рекрутскія присутствія. 7556, *п. 4.*—Дозволеніе помѣщикамъ имѣть особыхъ врачей на собственномъ содержаніи, считая ихъ въ государственной службѣ. 7693.

Т. X (1835). Опредѣленіе Оренбургской губерніи въ Гурьевъ Городокъ особаго медика. 8044. — Врачей, при пансіонахъ гимназіи состоящихъ, считать въ дѣйствительной государственной службѣ. 8131. — Предоставленіе права государственной службы медицинскимъ чиновникамъ, служащимъ при Московской глазной больницѣ. 8623. — Назначеніе разъѣздныхъ денегъ двумъ медикамъ Одесской врачебной управы. 8644. — Предоставленіе правъ государственной службы врачамъ медико-филантропическаго комитета. 8690.

Т. XI (1836). О врачахъ для бѣдныхъ и ихъ обязанностяхъ. 8712, *а, §§ 98 и слѣд.* — Назначеніе одного лекарскаго помощника при Измаильскомъ городовомъ врачѣ. 8843. — Опредѣленіе въ нѣкоторые города и уѣзды, сверхштатныхъ врачей, особыхъ медиковъ. 8892. — Упраздненіе званія особаго медицинскаго инспектора въ Восточной Сибири. 9101. — Опредѣленіе особаго врача на пограничную Китайскую линію. 9102. — Срокъ для производства въ 14-й классъ фельдшеровъ, выпускаемыхъ изъ фельдшерской школы при Обуховской больницѣ. 9143. — Опредѣленіе въ городъ Фридрихсгамъ одного лекаря съ фельдшеромъ. 9161. — Дозволеніе Министерству Народнаго Просвѣщенія разрѣшать опредѣленіе при гимназіяхъ и уѣздныхъ училищахъ особыхъ врачей безъ жалованья. 9169. — Опредѣленіе постояннаго врача и двухъ фельдшеровъ въ лазаретъ арестантской башни въ С.-Петербургѣ. 9233. — О неприсвоеніи правъ на пенсіи врачамъ, которые, числясь при

частныхъ заведеніяхъ, получаютъ жалованье не отъ казны. 9299. — Предоставленіе права государственной службы врачу, находящемуся при Ивановской больницѣ въ С.-Петербургѣ. 9409. — Предоставленіе лекарю, состоящему при учрежденномъ въ С.-Петербургѣ временномъ заведеніи для страждущихъ душевными недугами, считаться въ государственной службѣ. 9646.

Т. XII (1837). Предоставленіе Министру Внутреннихъ Дѣлъ опредѣлять на фабрики, мануфактуры и заводы врачей съ правомъ государственной службы. 9986. — Производство жалованья врачу, назначенному для пользованія чиновниковъ вновь образованнаго Медицинскаго Департамента. 10161. — Назначеніе разъѣздныхъ денегъ медикамъ Одесскаго карантина, употребляемымъ для леченія нижнихъ чиновъ тамошняго баталіона карантинной стражи. 10293. — Опредѣленіе въ Анапскій временной карантинъ особаго медика. 10297. — Считаніе медиковъ, состоящихъ по найму при канцеляріи Министра Внутреннихъ Дѣлъ и Департаментахъ: Хозяйственномъ, Полиціи Исполнительной и Духовныхъ Дѣлъ Иностранныхъ Исповѣданій въ государственной службѣ. 10426. — Дозволеніе имѣть особаго врача при студентской больницѣ Казанскаго университета. 10582. — Опредѣленіе особыхъ медиковъ въ Качалинской и Каменской станицахъ въ землѣ войска Донскаго. 10754.

Т. XIII (1838). Наставленіе врачамъ С.-Петербургской полиціи. 11109, *§ 213, прил., § 234, прил.* — Опредѣленіе въ Медицинскій Департаментъ трехъ медицинскихъ чиновниковъ для особыхъ порученій. 11441. — О предоставленіи Министру Внутреннихъ Дѣлъ опредѣлять врачей съ правомъ государственной службы во всѣхъ тѣхъ мѣстахъ, гдѣ окажется въ оныхъ дѣйствительная надобность. 11449. — Объ опредѣленіи особаго медика при Санктпетербургскихъ губернскихъ присутственныхъ мѣстахъ. 11450. — Объ опредѣленіи въ Армянскую область трехъ лекарей. 11596. — О производствѣ вольно-практикующимъ врачамъ, командируемымъ по дѣламъ службы, прогонныхъ денегъ и жалованья за исправленіе должностей уѣздныхъ врачей болѣе мѣсяца. 11615. — Объ освобожденіи отъ воинскаго постоя домовъ членовъ врачебныхъ управъ, уѣздныхъ и служащихъ при казенныхъ заведеніяхъ штатныхъ врачей. 11676. — О посылкѣ отъ горнаго правленія на частные горные заводы медиковъ въ случаѣ неимѣнія таковыхъ со стороны самихъ владѣльцевъ. 11796.

Т. XIV (1839). Назначеніе въ Грузію и Имеретію 7 медицинскихъ чиновъ и одного ветеринарнаго врача. 11941. — Штатъ медицинской части путей сообщенія. 11946. — О пенсіяхъ и чинопроизводствѣ медиковъ, занимающихъ должности общей гражданской службы. 11948. — Опредѣленіе въ Одессу еще двухъ городовыхъ врачей. 12157. — Назначеніе въ Райволовскій заводъ двухъ старшихъ фельдшеровъ. 12174. — О назначеніи Ростовскому городовому врачу квартирныхъ денегъ. 12305. — О распространеніи силы указа 30 Декабря 1832 года о признаваніи дѣйствительными въ Имперіи выдаваемыхъ существовавшимъ въ Варшавѣ временнымъ медицинскимъ комитетомъ дипломовъ и свидѣтельствъ на медицинскую практику на дипломы и свидѣтельства, выдаваемыя вновь образованнымъ въ Царствѣ Польскомъ медицинскимъ совѣтомъ. 12315. — Возвышеніе окладовъ жалованья и содержанія медицинскихъ чиновъ при военнорабочей бригадѣ путей сообщенія. 12326. — Прибавка жалованья медицинскимъ чинамъ, служащимъ въ Кавказской области. 12576. — Опредѣленіе при Департаментѣ Путей Сообщенія и Публичныхъ Зданій особаго медика. 12666.

Т. XV (1840). Назначеніе во Внутреннюю Киргизскую Орду ветеринарнаго врача. 13272. — Назначеніе въ бессарабскія болгарскія колоніи особаго врача. 13300. — Опредѣленіе постояннаго медика въ больничныя заведенія приказа общественнаго призрѣнія войска Донскаго. 13438.

Т. XVI (1841). О состояніи въ дѣйствительной службѣ врачу при студентской больницѣ Московской медико-хирургической академіи. 14424. — Увеличеніе получаемыхъ инспекторомъ медицинской части въ Якутской области окладовъ. 14557. — Назначеніе Каспійскому областному врачу для осмотра медицинской части по 100 руб. сер. въ годъ. 14876. — Опредѣленіе ветеринарныхъ врачей при палатахъ государственныхъ имуществъ. 14974. — Распространеніе на карантинныхъ гезелей преимуществъ, дарованныхъ §§ 384 и 385 устава о карантинахъ, другимъ чиновникамъ сего вѣдомства. 14997.

Т. XVII (1842). О жалованьѣ старшимъ ветеринарнымъ лекарямъ. 15381. — Предоставленіе Министру Внутреннихъ Дѣлъ опредѣлять сверхъ штата лекарскихъ учениковъ. 15641. — Назначеніе въ городъ Новочеркасскъ городоваго медика. 15958. — Выдача врачамъ, командируемымъ въ государственныя селенія суточныхъ денегъ. 16349.

Т. XVIII (1843). Штатъ медицинскій Высочайшаго Двора и положеніе о придворной медицинской части. 16406. — О способахъ къ содержанію воспитанниковъ изъ Мусульманъ, окончившихъ курсъ медицины въ Казанскомъ университетѣ, при опредѣленіи ихъ для пользованія тѣхъ сословій, къ коимъ они по происхожденію своему принадлежатъ. 17099.

Т. XIX (1844). Назначеніе въ Якутскую область ветеринарнаго врача. 17562. — Производство прогоновъ ветеринарнымъ помощникамъ 2 и 3-го отдѣленій. 17590. — Опредѣленіе врача къ Сальянскимъ рыбнымъ промысламъ въ Каспійской области. 17778. — Увеличеніе числа ветеринарныхъ чиновъ въ Оренбургской губерніи. 17966. — Опредѣленіе въ заштатный городъ Балтійскій Портъ городоваго врача. 18018. — Медицинскіе чиновники утверждаются на службѣ при Россійско-Американской компаніи Министерствомъ Внутреннихъ Дѣлъ. 18290, *§ 8, п. 2.* — Окружное коннозаводское правленіе заботится о снабженіи селеній фельдшерами. 18388, *ч. I, п. 52.*

Т. XX (1845). Въ VIII округѣ путей сообщенія имѣть медика. 18651. — Назначеніе въ каждое окружное правленіе путей сообщенія по одному медику. 18772. — Назначеніе во Внутреннюю Киргизскую Орду врача. 18826. — Прибавка къ штату родильнаго госпиталя Московскаго воспитательнаго дома одного врача. 18839. — Включеніе врача въ штатъ Московскаго опекунскаго совѣта. 19002. — Предоставленіе правъ службы состоящимъ при Голицынской больницѣ фельдшерамъ и аптекарскимъ ученикамъ. 19264.

Т. XXI (1846). На Бѣловодскихъ государственныхъ конскихъ заводахъ имѣть особыхъ фельдшеровъ. 19621.

Т. XXII (1847). Производство суточнаго содержанія и на подъемъ врачамъ, командируемымъ для поданія помощи заболѣвающимъ холерою. 21617. — Предоставленіе Министерству Внутреннихъ Дѣлъ права опредѣлять сверхштатныхъ фармацевтовъ, аптекарскихъ учениковъ и ветеринаровъ. 21681.

Т. XXIII (1848). При С.-Петербургскомъ воспитательномъ домѣ имѣть шесть сверхштатныхъ врачей. 21847. — Правила производства въ первый классный чинъ нижнихъ медицинскихъ чиновъ придворнаго вѣдомства. 22105. — Производство кормовыхъ денегъ нижнимъ медицинскимъ чинамъ, употребляемымъ по прекращенію холеры. 22573. — Опредѣленіе особаго медика при С.-Петербургскомъ отдѣленіи почтовыхъ каретъ и брикъ. 22646. — Производство медицинскимъ чиновникамъ Нерчинскихъ заводовъ усиленныхъ окладовъ жалованья. 22651. — При С.-Петербургской Маріинской больницѣ для бѣдныхъ имѣть вакансію зубнаго врача. 22800.

Т. XXIV (1849). При Департаментѣ Народнаго Просвѣщенія имѣть постояннаго фельдшера. 22895. — Опредѣленіе при Царскосельскомъ училищѣ дѣвицъ духовнаго званія консультанта. 22968. — Образованіе въ Казанскомъ университетѣ врачей стипендіатовъ для службы въ Сибири и другихъ отдаленныхъ мѣстахъ. 22975. — Предоставленіе правъ по службѣ фельдшерамъ, выпускаемымъ изъ фельдшерской школы, находящейся подъ вѣдѣніемъ Москов-

скаго опекунскаго совѣта. 22984.—О пенсіяхъ врачамъ и ветеринарамъ, служащимъ по Министерству Государственныхъ Имуществъ. 23156.—Предоставляется Намѣстнику Кавказскому назначать въ уѣздные города къ владѣльцамъ и въ участки особыхъ медиковъ съ правами коронной службы. 23424.—Измѣненія по медицинской части въ Тифлисской, Шемахинской и Кутаисской губерніяхъ. *Тамъ же, ст. I, п. 7; ст. II, п. 6; ст. III, п. 2.* Опредѣленіе медицинскихъ чиновъ въ Дербентскую губернію. *Тамъ же, ст. IV, п. 4.* — При канцеляріяхъ Намѣстника Кавказскаго и Совѣта Главнаго Управленія Закавказскаго края имѣть особаго врача. 23671.

Т. XXV (1850). Правила спеціальнаго испытанія, при производствѣ въ классный чинъ лекарскихъ учениковъ, фельдшеровъ, костоправовъ и дантистовъ. 23995.—Въ Московскихъ учрежденіяхъ Императрицы Маріи имѣть особаго инспектора по медицинской части. 24283.—Упраздненіе должности ветеринарныхъ врачей въ таможенныхъ округахъ: Керчь-Енпкольскомъ, Ѳеодосійскомъ, Одесскомъ и Скулянскомъ. 24314.

Т. XXVI (1851). Росписанія медицинскихъ, фармацевтическихъ и ветеринарныхъ должностей Министерства Императорскаго Двора по классамъ и по мундирамъ. 24997, 25128.—Опредѣленіе консультанта въ дѣтскую больницу Московскаго опекунскаго совѣта. 25004.—Сравненіе должностей инспекторовъ по медицинской части въ Санктпетербургскихъ и Московскихъ учрежденіяхъ Императрицы Маріи съ высшими медицинскими должностями, предоставленіе имъ права носить мундиръ 1-й степени. 25493.—Положеніе о медицинской части Министерства Государственныхъ Имуществъ. 25850.

Т. XXVII (1852). Упраздненіе должности лекаря въ Императорской Академіи Наукъ. 25892.—Порядокъ выдачи свидѣтельствъ о болѣзни чиновникамъ, обращающимся къ покровительству комитета заслуженныхъ гражданскихъ чиновниковъ. 25944, *ст. 113.*—Назначеніе старшаго лекарскаго ученика въ Удскій край, Якутской области. 26634. — Сравненіе дѣтей лекарскихъ учениковъ въ правахъ на вступленіе въ службу съ дѣтьми канцелярскихъ служителей не изъ дворянъ. 26661.—Подчиненіе городовыхъ врачей въ портахъ: Кронштадтскомъ, Севастопольскомъ и Николаевскомъ медицинскимъ инспекторамъ сихъ портовъ. 26769.—Учрежденіе должности особаго врача при больницѣ Тобольскаго тюремнаго замка. 26904.

Т. XXVIII (1853). Дополненіе однимъ губернскимъ врачемъ штата врачебнаго учрежденія въ губерніяхъ по вѣдомству государственныхъ имуществъ. 26922.—Содержаніе на счетъ суммъ приказовъ общественнаго призрѣнія стипендіатовъ въ университетахъ и медико-хирургической академіи для занятія въ послѣдствіи должностей городовыхъ и уѣздныхъ врачей. 26978.—Опредѣленіе въ канцелярію медицинскаго инспектора Петропавловскаго порта штатнаго писца. 27150.—Служебныя права врачей безвозмездно пользующихъ въ отдѣленіяхъ пенсіонерокъ и дѣтскихъ яслей общины сестеръ милосердія въ С.-Петербургѣ. 27245, *§ 45.*—Врачъ Отрадинскаго благотворительнаго заведенія, Московской губерніи, Серпуховскаго уѣзда, опредѣляется Правительствомъ. 27266, *ст. 19.*—Способы замѣщенія медицинскихъ вакансій по вѣдомству Министерства Внутреннихъ Дѣлъ. 27429.—Содержаніе въ гимназіяхъ, университетахъ и медико-хирургической академіи на счетъ приказовъ общественнаго призрѣнія пансіонеровъ, обязанныхъ служить въ послѣдствіи въ званіяхъ городовыхъ и уѣздныхъ врачей. 27570.—Срокъ обязанной службы фельдшеровъ и оспопрививателей, изъ питомцевъ воспитательныхъ домовъ, по вѣдомству государственныхъ имуществъ. 27702, *ст. III и IV.*—Опредѣленіе въ фельдшерскія должности по всѣмъ вѣдомствамъ гражданскаго управленія окончившихъ курсъ въ фельдшерскомъ училищѣ при С.-Петербургской Маріинской больницѣ для бѣдныхъ. 27788.

Т. XXIX (1854). Прикомандированіе гражданскихъ и вольнопрактикующихъ врачей къ военнымъ госпиталямъ. 27572 а.—Штатъ канцеляріи управляющаго придворною медицинскою частію. 28073. — Дозволеніе врачу Сергіевскихъ минеральныхъ водъ проживать не только въ Казани, но въ столицахъ и другихъ городахъ Имперіи. 28310.—Прикомандированіе къ войскамъ гражданскихъ медиковъ. 28362 а.—Назначеніе прибавочнаго жалованья врачу Внутренней Киргизской Орды. 28391. — Прибавка фельдшеровъ въ Московскую Маріинскую больницу для бѣдныхъ. 28426. — Назначеніе класса по должности и разряда по мундиру Кутаисскому губернскому врачу. 28535.

Т. XXX (1855). Измѣненіе въ формѣ одежды медиковъ вѣдомства Главнаго Управленія Путей Сообщенія и Публичныхъ Зданій. 29139.—Форма пуговицъ медикамъ вѣдомства Главнаго Управленія Путей Сообщенія и Публичныхъ Зданій. 29270.—Имѣніе, вмѣсто сюртука, вицъ-полукафтана безъ петлицъ медикамъ вѣдомства путей сообщенія, имѣющимъ обмундированіе военнаго покроя и на воротникѣ и обшлагахъ петлицы. 29285.—Право поступленія въ гражданскую службу сыновей фельдшеровъ, состоящихъ при всѣхъ вообще учрежденіяхъ Императрицы Маріи. 29479.—Присвоеніе старшему врачу Московской дѣтской больницы званія главнаго доктора. 28583.—Установленіе особой должности консультанта при леченіи грудныхъ болѣзней у воспитанниковъ и воспитанницъ Санктпетербургскихъ учебныхъ заведеній вѣдомства учрежденій Императрицы Маріи. 29627.—Установленіе должности консультанта при леченіи грудныхъ болѣзней въ Московскихъ учебныхъ заведеніяхъ Императрицы Маріи, для изслѣдованія сихъ болѣзней посредствомъ стетоскопа. 29795. — Классъ должности врача при Лазаревскомъ институтѣ восточныхъ языковъ. 29928.

Т. XXXI (1856). Установленіе должности консультанта по хирургической части при Санктпетербургскихъ богоугодныхъ и учебныхъ заведеніяхъ вѣдомства учрежденій Императрицы Маріи. 30066.—Прибавка къ штату больницы, учрежденной при фельдшерской школѣ Московскаго воспитательнаго дома, одного старшаго и двухъ младшихъ врачей и одного хожатаго. 30161.—Производство жалованья гражданскимъ и вольнопрактикующимъ врачамъ, исправляющимъ должности военныхъ медиковъ. 30238.—Производство прогонныхъ и суточныхъ денегъ сверхштатнымъ врачамъ вѣдомства государственныхъ имуществъ. 30610. — Назначеніе класса по должности и разряда по пенсіи врачу коммиссіи для построенія въ Москвѣ храма во Имя Христа Спасителя. 31075.—Освобожденіе городовыхъ врачей отъ квартирной повинности. 31108. — Форма обмундированія медиковъ, вѣдомства путей сообщенія, имѣющихъ обмундированіе военнаго покроя. 31317.

Т. XXXII (1857). Порядокъ испытанія, въ Закавказскомъ краѣ, лекарскихъ учениковъ для производства ихъ въ первый классный чинъ. 31360.—Классы должностей: врача больницы Сальянскихъ рыбныхъ промысловъ и Сухумкальскаго окружнаго лекаря. 31362.—Прибавка къ штату Московской Маріинской больницы четырехъ вакансій ординаторовъ. 31820.—Установленіе должности 3-го ординатора при больницѣ всѣхъ скорбящихъ. 32036.—Мѣры удобнѣйшаго и успѣшнаго образованія врачей-практикантовъ при больницѣ чернорабочихъ въ С.-Петербургѣ, для замѣщенія ими вакансій городовыхъ и уѣздныхъ врачей. 32153.—Увеличеніе числа медицинскихъ стипендіатовъ и улучшеніе содержанія врачей вообще. 32278.—Порядокъ назначенія пенсій врачамъ, состоящимъ при канцеляріи Оберъ-Прокурора Святѣйшаго Синода и при Московской синодальной типографіи. 32600.

Т. XXXIII (1858). Оклады жалованья медицинскимъ чинамъ вѣдомства государственныхъ имуществъ въ казенныхъ селеніяхъ Ставропольской губерніи. 33082.—Классы должностей старшихъ и младшихъ врачей Московскаго воспитательнаго дома. 33484.

Т. XXXIV (1859). Опредѣленіе при женскихъ училищахъ Министерства Народнаго Просвѣщенія особыхъ врачей безъ жалованья. 34024.—Назначеніе младшаго врача къ Олонецкимъ горнымъ заводамъ. 34153. — Назначеніе класса по должности и добавочнаго жалованья

постоянному врачу лѣснаго и межеваго института. 34298. — Срокъ службы, для полученія пенсій, врачамъ, состоящимъ при больницахъ попечительнаго совѣта заведеній общественнаго призрѣнія. 34378.—Учрежденіе должности врача при Константиновскомъ межевомъ институтѣ. 34432.—Открытіе третьей штатной вакансіи младшаго врача при больницѣ для приходящихъ, учрежденной при фельдшерской школѣ Московскаго воспитательнаго дома. 34590.—Назначеніе въ Луганскій заводъ одного младшаго врача. 34682.—Не считать членами медиками Московскаго попечительнаго о бѣдныхъ комитета исполняющихъ обязанность врачей при благотворительныхъ заведеніяхъ сего комитета или врачей для бѣдныхъ, съ сохраненіемъ имъ однако правъ государственной службы. 34715. — Служебныя права доктора при Его Императорскомъ Высочествѣ Великомъ Князѣ Михаилѣ Николаевичѣ. 34751. — Предоставленіе правъ государственной службы врачу бывшаго Грузинскаго графа Аракчеева имѣнія. 34846. — Дополнительное росписаніе разрядовъ мундирамъ медицинскихъ и ветеринарныхъ должностей по Министерству Императорскаго Двора. 35068.—Назначеніе разъѣздныхъ денегъ врачу Харьковскаго университета. 35075.—Вмѣсто коноваловъ имѣть ветеринарныхъ помощниковъ при конскомъ лазаретѣ придворной конюшни и при Московскомъ конюшенномъ отдѣленіи. 35172. — Опредѣленіе одного лекаря и двухъ лекарскихъ учениковъ на Успенскій казенный винокуренный заводъ. 35281.

Т. XXXV (1860). Назначеніе добавочнаго жалованья постоянному врачу лѣснаго и межеваго института. 35405.—Назначеніе въ Эчміадзинскій уѣздъ, Эриванской губерніи, уѣзднаго врача и двухъ лекарскихъ учениковъ. 35551.—Усиленіе штата медицинской части въ нѣкоторыхъ городахъ Семипалатинской области. 35692. — Учрежденіе по вѣдомству Ораніенбаумскаго дворцоваго правленія должности ветеринарнаго врача. 35786.—Перечисленіе въ военное вѣдомство медика въ Гурьевѣ Городкѣ и Уральской городовой повивальной бабки. 35848.—Снабженіе окружныхъ врачей Восточной Сибири походными аптечками. 35867.—Дозволеніе оставлять при С.-Петербургской больницѣ черноработочныхъ двухъ ординаторовъ-практикантовъ по истеченіи установленнаго для нихъ двухгодичнаго срока; наименованіе ихъ ассистентами и служебныя права сихъ врачей. 36116. — Права и преимущества фельдшеровъ удѣльнаго вѣдомства. 36159.—Включеніе должности Уральской городовой повивальной бабки въ число штатныхъ должностей. 36310.—Учрежденіе должности дантиста при дѣтскомъ пріютѣ Имени Его Императорскаго Высочества принца Ольденбургскаго. 36361.—Служебныя права докторовъ, состоящихъ при Государ Наслѣдникѣ Цесаревичѣ, Его Высочествѣ Великомъ Князѣ Николаѣ Николаевичѣ Старшемъ и при Дѣтяхъ Великаго Князя Константина Николаевича. 36437.

Т. XXXVI (1861). Опредѣленіе въ Нижегородскую губернію двухъ младшихъ сверхштатныхъ ветеринарныхъ врачей. 36494.—Опредѣленіе сверхштатныхъ врачей при родовспомогательномъ заведеніи и С.-Петербургскомъ воспитательномъ домѣ, для практическаго изученія дѣтскихъ болѣзней и повивальнаго искусства. 36586.—Назначеніе медика въ Балаковскую удѣльную больницу вѣдомства Саратовской удѣльной конторы и служебныя права какъ сего медика, такъ и медика главнаго управленія Гдовскаго имѣнія. 36791.—Назначеніе при Министрѣ Внутреннихъ Дѣлъ двухъ, изъ врачей, чиновниковъ особыхъ порученій. 37107. — Классъ по должности ординаторовъ Александринской женской больницы. 37191.—Служебныя права и преимущества фельдшеровъ Московской Голицынской больницы. 37329. — Порядокъ прикомандированія молодыхъ медиковъ вѣдомства Министерства Внутреннихъ Дѣлъ къ городскимъ больницамъ для практики съ званіемъ ординаторовъ-практикантовъ и способы ихъ содержанія. 37383.—Предоставленіе права на полученіе Маріинскаго знака отличія безпорочной службы повивальнымъ бабкамъ при заведеніяхъ вѣдомства попечительнаго совѣта заведеній общественнаго призрѣнія въ С.-Петербургѣ. 37615.—Учрежденіе при школѣ межевыхъ топографовъ должности врача. 37650.

Т. XXXVII (1862). Производство въ чины фельдшеровъ вѣдомства Министерства Государственныхъ Имуществъ изъ питомцевъ воспитательнаго дома, обучавшихся въ фельдшерской школѣ при Обуховской городской больницѣ. 37936.—Порядокъ назначенія прибавочнаго содержанія и вознагражденій уѣзднымъ и городовымъ врачамъ изъ сбора, установленнаго съ особой штемпельной бумаги для судебно-медицинскихъ и врачебно-полицейскихъ актовъ. 37943.—Прикомандированіе, на одинъ годъ, къ С.-Петербургской медико-хирургической академіи и Казанскому университету ежегодно четырехъ изъ служащихъ на казенныхъ горныхъ заводахъ медиковъ, для научнаго усовершенствованія и преимущественно для практическаго спеціальнаго образованія. 37985.—Служебныя права медицинскихъ чиновъ при Санктпетербургскихъ и Московскихъ тюремныхъ больницахъ. 37991.—Назначеніе содержанія прозектору патолого-анатомическихъ изслѣдованій въ С.-Петербургской Маріинской больницѣ для бѣдныхъ. 38018.—Учрежденіе, по управленію магометанскими кочевыми народами Ставропольской губерніи, должности старшаго ветеринарнаго врача. 38067.—Учрежденіе должности консультанта и оператора при Одесской Стурдзовской богадѣльнѣ сердобольныхъ сестеръ. 38152.—Служебныя права должностныхъ лицъ лечебницы для приходящихъ, что въ С.-Петербургѣ, на Литейной улицѣ. 38153.—Увеличеніе числа сверхштатныхъ ординаторовъ Обуховской больницы. 38350.—Учрежденіе при Министрѣ Народнаго Просвѣщенія должности чиновника особыхъ порученій V класса вмѣсто медицинскаго чиновника, состоявшаго также въ V классѣ. 38567.—Дополнительное росписаніе гражданскихъ медицинскихъ, ветеринарныхъ и фармацевтическихъ должностей по классамъ. 38599. — Предоставленіе правъ государственной службы фельдшерамъ странноприимнаго въ Москвѣ дома графа Шереметева, происходящимъ изъ крестьянъ Молодотудской вотчины Тверской губерніи. 38714.—Предоставленіе Министерству Народнаго Просвѣщенія права опредѣлять при Одесскомъ коммерческомъ училищѣ особыхъ врачей безъ жалованья. 38882.—Увеличеніе числа сверхштатныхъ ординаторовъ при Московской городской больницѣ. 38903.

Т. XXXVIII (1863). Порядокъ награжденія врача Могилевскаго училища дѣвицъ духовнаго званія. 39214, *шт., примѣч. 4.*—При Максимиліановской лечебницѣ для приходящихъ въ С.-Петербургѣ находятся два фельдшера и считаются въ государственной службѣ. 39233, *§ 23 и примѣч.*—Предоставленіе нѣкоторыхъ преимуществъ водолечебному заведенію доктора Крейзера въ Москвѣ, а также правъ государственной службы доктору Крейзеру и двумъ его помощникамъ. 39516. — Размѣръ денежнаго пособія служащимъ въ вѣдомствѣ путей сообщенія въ замѣнъ казенной прислуги. 39576.—Упраздненіе находящагося при С.-Петербургской Маріинской больницѣ фельдшерскаго училища. 39806. — Правила о фельдшерахъ и фельдшерицахъ при Калинкинской больницѣ и другихъ заведеніяхъ, подвѣдомственныхъ попечительному совѣту заведеній общественнаго призрѣнія въ С.-Петербургѣ. 39932. — Производство квартирныхъ денегъ повивальной бабкѣ Амурской области. 40190.

Т. XXXIX (1864). Имѣніе при общинѣ сестеръ милосердія Литейной части (въ С.-Петербургѣ) трехъ врачей. 41320. — Наказаніе за дурное поведеніе фельдшеровъ изъ воспитанниковъ фельдшерской школы при Обуховской больницѣ въ С.-Петербургѣ. 41321.—Служебныя права врачей при университетахъ. 41511.—Нѣкоторыя служебныя права врачей, состоящихъ при Департаментахъ и канцеляріи Министерства Государственныхъ Имуществъ. 41626.

Т. XL (1865). Упраздненіе должности фельдшера въ Павловскомъ институтѣ и о замѣнѣ его фельдшерицею. 41693.—Нѣкоторыя служебныя права гражданскихъ медицинскихъ

чиновниковъ вѣдомствъ: Учрежденій Императрицы Маріи и Министерства Внутреннихъ Дѣлъ. 41758.—Замѣна фельдшеровъ фельдшерицами при лазаретахъ Московскихъ училищъ ордена Св. Екатерины и Александровскаго. 41822.—Установленіе особой должности консультанта при леченіи глазныхъ болѣзней въ Санктпетербургскихъ учебныхъ заведеніяхъ вѣдомства Императрицы Маріи. 41823.—Замѣна фельдшера фельдшерицею при лазаретѣ Московскаго Елизаветинскаго училища. 41976.—Опредѣленіе въ помощь къ 4-мъ окружнымъ врачамъ вѣдомства государственныхъ имуществъ въ Западной Сибири по 3 фельдшера къ каждому. 42127.

Т. XLI (1866). Дозволеніе опредѣлять на службу по вѣдомству Министерства Народнаго Просвѣщенія Евреевъ-врачей, неимѣющихъ высшей ученой степени. 43308.—Нѣкоторыя права и преимущества, предоставленныя врачамъ, командируемымъ для леченія холерныхъ больныхъ въ С.-Петербургской губерніи. 43512.—Увеличеніе числа сверхштатныхъ врачей при Московской Павловской больницѣ. 43579.—Сокращеніе дантистамъ срока службы для производства въ чинъ. 43748.—Прибавленіе къ штату Маріинской больницы двухъ фельдшеровъ и трехъ аптекарскихъ учениковъ. 43815.—Производство жалованья окружнымъ и городовымъ врачамъ въ Сибири за исправленіе вакантныхъ должностей. 43871.—Освобожденіе дантистовъ отъ примѣненія къ ихъ издѣліямъ пробирнаго устава и дополненіе врачебнаго устава постановленіями о металлахъ и композиціяхъ, употребляемыхъ дантистами для своихъ издѣлій. 43876.—Оклады содержанія медицинскимъ чинамъ женскихъ воспитательно-учебныхъ заведеній вѣдомства Императрицы Маріи. 43995, *шт.*

Т. XLII (1867). Дозволеніе Евреямъ-врачамъ поступать въ медицинскую службу, по вѣдомству Министерства Внутреннихъ Дѣлъ, во всѣхъ мѣстахъ Имперіи, кромѣ столицъ съ ихъ губерніями. 44195.—Увеличеніе срока службы сверхштатнымъ врачамъ С.-Петербургскаго родовспомогательнаго заведенія. 44753.—Увеличеніе числа сверхштатныхъ ординаторовъ въ больницѣ Св. Маріи Магдалины. 44877.—Учрежденіе должности врача при дѣтяхъ Его Императорскаго Высочества Великаго Князя Михаила Николаевича. 44950.—Возвышеніе класса должности врача Лазаревскаго института восточныхъ языковъ. 45156.—Предоставленіе главному начальству въ Сибири права разрѣшать собственною властію производство содержанія врачамъ, за исправленіе, сверхъ прямыхъ ихъ обязанностей, вакантныхъ должностей. 45160.—Учрежденіе въ г. Петровскѣ, Дагестанской области, должности повивальной бабки. 45249.

Т. XLIII (1868). Учрежденіе института повивальныхъ бабокъ при С.-Петербургской Калинкинской больницѣ. 45737.—Производство содержанія изъ телеграфныхъ суммъ врачу одного изъ учрежденій вѣдомства Министерства Внутреннихъ Дѣлъ въ Москвѣ. 45766.—Учрежденіе временно при экспедиціи заготовленія государственныхъ бумагъ должности лекарскаго помощника. 46013.—Вознагражденіе врачу Липецкаго егерскаго училища. 46040.—Освобожденіе отъ рекрутской повинности фельдшеровъ и лекарскихъ учениковъ. 46069.—Относительно правъ на пенсіи фельдшеровъ и лекарскихъ учениковъ, состоящихъ по вѣдомству опекунскихъ совѣтовъ и въ учебныхъ заведеніяхъ Императрицы Маріи. 46137.—Производство исправляющему должность инспектора Ковенскаго врачебнаго отдѣленія статскому совѣтнику Ворожцову пенсіи, заслуженной имъ въ военно-медицинскомъ вѣдомствѣ. 46395.

Т. XLIV (1869). Освобожденіе гофъ-акушера при Высочайшемъ Дворѣ отъ обязанности присяжнаго засѣдателя въ С.-Петербургскомъ окружномъ судѣ и непазначеніе его и впредь для исполненія этой обязанности. 46784.—Учрежденіе должностей повивальной бабки и лекарскаго ученика по Златоустовскому уѣзду, Уфимской губерніи. 47038.—Открытіе при Московскомъ воспитательномъ домѣ десяти вакансій сверхштатныхъ врачей и учрежденіе при грудныхъ отдѣленіяхъ того же дома должности прозектора. 47256.—Форма обмундированія медиковъ Министерства Путей Сообщенія. 47393.—Разрѣшеніе врачамъ Астраханской губерніи имѣть домашнія аптеки. 47662.—Относительно права на полученіе пенсій состоящихъ какъ въ вѣдомствѣ опекунскихъ совѣтовъ, такъ и въ прочихъ учебныхъ заведеніяхъ вѣдомства Императрицы Маріи фельдшеровъ и лекарскихъ учениковъ и ихъ вдовъ. 47663.

Т. XLV (1870). Предоставленіе Министру Внутреннихъ Дѣлъ права входить съ особыми представленіями въ Комитетъ Министровъ о назначеніи вознагражденія въ видѣ пенсіи городовому врачу, выслужившему на городовомъ жалованьѣ 20-ти и 30-ти-лѣтніе сроки. 47869.—Обязательная служба фельдшеровъ и повитухъ, воспитывающихся на счетъ земства. 48031.—Назначеніе добавочнаго содержанія уѣзднымъ и другимъ врачамъ за временное исправленіе ими вакантныхъ медицинскихъ должностей въ томъ же уѣздѣ. 48137.—Назначеніе при С.-Петербургскомъ воспитательномъ домѣ запасныхъ фельдшеровъ. 48330.—Назначеніе въ медицинскій совѣтъ двухъ депутатовъ со стороны фармацевтическаго общества. 48391.—Правила для замѣщенія вакансій главныхъ докторовъ и старшихъ врачей въ больницахъ попечительнаго совѣта заведеній общественнаго призрѣнія въ С.-Петербургѣ. 48504.—Положеніе объ училищѣ для повивальныхъ бабокъ при С.-Петербургской Калинкинской больницѣ. 49005.

Т. XLVI (1871). Установленіе должности врача-консультанта по леченію ушныхъ болѣзней во всѣхъ Санктпетербургскихъ заведеніяхъ вѣдомства Императрицы Маріи. 49150.—О пенсіи медицинскому инспектору больницъ гражданскаго вѣдомства въ г. Варшавѣ. 49399.—Права по службѣ лаборанта и зубнаго врача Императорскаго Александровскаго лицея. 49607.—Назначеніе въ помощь штатному врачу Московскаго техническаго училища сверхштатнаго врача. 49755.—Принятіе въ родовспомогательное заведеніе врачей-экстерновъ и учрежденіе въ семъ заведеніи 10 вакансій повивальныхъ бабокъ экстерн. 50013.

Т. XLVII (1872). Предоставленіе повивальнымъ бабкамъ, обучавшимся распознаванію и леченію сифилиса въ учрежденномъ при Калинкинской больницѣ училищѣ и исправляющимъ въ сей больницѣ должности фельдшерицъ, права на пенсіи изъ государственнаго казначейства. 50526.—Учрежденіе при С.-Петербургскомъ воспитательномъ домѣ вакансіи повивальной бабки. 50669.—Производство добавочнаго содержанія врачамъ уѣзднымъ и другимъ, исправляющимъ, сверхъ прямыхъ ихъ обязанностей, вакантныя медицинскія должности въ томъ же уѣздѣ. 50861.—Права и порядокъ опредѣленія ординаторовъ университетскихъ клиникъ. 51423.—Увеличеніе содержанія врачу Кальварійской тюрьмы. 51624.

Т. XLVIII (1873). Права на пенсіи фельдшерицъ. 51884.—Распространеніе на губерніи Царства Польскаго общихъ правилъ о производствѣ добавочнаго содержанія врачамъ за исправленіе ими, сверхъ прямыхъ ихъ обязанностей, вакантныхъ медицинскихъ должностей. 51914.—Учрежденіе должностей уѣзднаго врача, двухъ лекарскихъ учениковъ и повивальной бабки по Орскому уѣзду, Оренбургской губерніи. 52789.

Т. XLIX (1874). Назначеніе въ Медвѣженскій уѣздъ, Ставропольской губерніи, одной повивальной бабки и двухъ фельдшеровъ. 53351.—Образованіе сельскихъ фельдшеровъ и повивальныхъ бабокъ въ особо учреждаемыхъ для нихъ школахъ въ губерніяхъ, гдѣ нѣтъ земскихъ учрежденій. 53481.

Т. L (1875). Учрежденіе при домѣ Императрицы Александры Ѳеодоровны для призрѣнія бѣдныхъ штатной должности фельдшерицы. 54449.—Командированіе во Внутреннюю Киргизскую Орду врачей и повивальныхъ бабокъ для прекращенія сифилитической болѣзни. 54661.—Увеличеніе комплекта фельдшерицъ въ приносномъ и опытномъ отдѣленіяхъ С.-Петербургскаго воспитательнаго дома. 55151.—Правила на пенсію медицинскихъ чиновниковъ русскаго происхожденія, служа-

щихъ въ губерніяхъ Царства Польскаго. 55395.—Увеличеніе числа ветеринаровъ въ привислянскихъ губерніяхъ. 55396.

Т. LI (1876). Объ учрежденіи въ Императорской медико-хирургической академіи новой должности прозектора. 55632.—Объ отдѣленіи женскихъ врачебныхъ курсовъ отъ Императорской медико-хирургической академіи. 55661.—О преобразованіи медицинской конторы и врачебно-полицейскаго управленія въ Москвѣ и Одесской врачебной управы. 55855.—О штрафѣ фельдшерской школы для питомцевъ воспитательнаго дома при Голицынской больницѣ. 56224.—О причисленіи Тамбовской земской фельдшерской школы къ третьему разряду учебныхъ заведеній по отбыванію воинской повинности. 56333.—О причисленіи Черниговской земской фельдшерской школы къ третьему разряду учебныхъ заведеній по отбыванію воинской повинности. 56359.—О причисленіи Херсонской губернской земской фельдшерской школы къ третьему разряду учебныхъ заведеній по отбыванію воинской повинности. 56374.—О причисленіи центральной, для Московской, Витебской и Минской губерній, фельдшерской школы къ третьему разряду учебныхъ заведеній по отбыванію воинской повинности. 56410.

Т. LII (1877). О вознагражденіи гражданскихъ врачей за исправленіе ими военно-медицинскихъ обязанностей въ сформированныхъ по военному времени мѣстныхъ войскахъ. 56819.—О предоставленіи завѣдывающему въ Медицинскомъ Департаментѣ Министерства Внутреннихъ Дѣлъ производствомъ по судебно-медицинскимъ дѣламъ, правъ и преимуществъ начальника отдѣленія. 56878. — О порядкѣ назначенія гражданскихъ врачей, ветеринаровъ и фармацевтовъ на военно-медицинскую службу, въ районѣ военныхъ дѣйствій, съ присвоеніемъ нѣкоторыхъ правъ. 56879. — О переименованіи главнаго лекаря больницы Св. Іоанна Божія въ городѣ Варшавѣ въ старшіе доктора. 57228.—О назначеніи въ Лечгумскій уѣздъ, Кутаисской губерніи, втораго уѣзднаго врача, съ старшимъ и младшимъ при немъ фельдшерами. 57757.—Объ упраздненіи должности канцелярскаго служителя 2-го разряда при канцеляріи управляющаго придворною медицинскою частью. 57991.

Т. LIII (1878). О назначеніи врача-спеціалиста по гигіенѣ въ помощь предсѣдателю коммисіи для оздоровленія мѣстностей, занятыхъ дѣйствующей арміею въ европейскихъ владѣніяхъ Турціи, и о нѣкоторыхъ другихъ подробностяхъ этой мѣры. 58136.—О приглашеніи во временно-открываемые или усиливаемые лазареты гражданскихъ и вольнопрактикующихъ врачей, проживающихъ и внѣ мѣстъ расположенія лазаретовъ. 58302.—О производствѣ опредѣленнаго ежегоднаго вознагражденія областному врачу Уральской области за труды его по управленію войсковою медицинскою частью. 58429. — Объ упраздненіи должности младшаго врача во 2-мъ Ямбургскомъ округѣ С.-Петербургскаго воспитательнаго дома. 58603.—Объ учрежденіи при главномъ военно-судномъ управленіи должности фельдшера. 58636.—О производствѣ порціонныхъ денегъ класснымъ фельдшерамъ и лекарскимъ помощникамъ, командированнымъ изъ штатныхъ мѣстъ ихъ служенія для исполненія разныхъ служебныхъ обязанностей вызываемыхъ потребностями военнаго времени. 58791.—О зачетѣ студентамъ университетовъ и медико-хирургической академіи, командированнымъ въ 1876 и 1877 годахъ на оба театра военныхъ дѣйствій, проведеннаго ими въ сей командировкѣ времени въ дѣйствительную военно-медицинскую службу. 58954.

Т. LIV (1879). О разрѣшеніи практики мѣстнымъ врачамъ, фармацевтамъ, повивальнымъ бабкамъ и фельдшерамъ въ присоединенной къ Россіи части Бессарабіи. 59238.—Объ упраздненіи одной изъ трехъ должностей фельдшеровъ при грудныхъ отдѣленіяхъ С.-Петербургскаго воспитательнаго дома и объ увеличеніи оклада содержанія одного изъ фельдшеровъ. 59306.—Объ учрежденіи должности втораго консультанта-спеціалиста по леченію ушныхъ болѣзней въ Санктпетербургскихъ учрежденіяхъ и заведеніяхъ вѣдомства Императрицы Маріи. 59330.—Объ учрежденіи должностей окружныхъ окулистовъ. 59817.—Объ учрежденіи при Московской глазной больницѣ должности консультанта по внутреннимъ болѣзнямъ. 60019.—Объ учрежденіи должности врача при Порѣцкой учительской семинаріи. 60161.—О возведеніи должности письмоводителя клиническаго госпиталя въ высшій классъ и разрядъ. 60191.—Объ учрежденіи при Обуховской больницѣ должности старшаго фельдшера. 60223. — Объ увеличеніи числа членовъ совѣта Московской глазной больницы. 60258.

МЕДИЦИНСКІЙ ОСМОТРЪ.—*См.* Судебная медицина. Мертвыя тѣла.

МЕДИЦИНСКІЯ СВИДѢТЕЛЬСТВА.

Т. XXX (1855). Порядокъ выдачи медицинскихъ свидѣтельствъ раненымъ и контуженнымъ генераламъ и офицерамъ морскаго и военно-сухопутнаго вѣдомствъ. 29088 и 29646.

Т. XXXI (1856). Порядокъ свидѣтельствованія осужденныхъ, по суду, къ тѣлесному наказанію нижнихъ чиновъ военно-сухопутнаго и морскаго вѣдомствъ въ мѣстахъ, гдѣ находится только одинъ медикъ. 30469 и 30590.

Т. XXXII (1857). Время выдачи медицинскихъ свидѣтельствъ раненымъ и контуженнымъ генераламъ, штабъ и оберъ-офицерамъ. 31995.

Т. XLIV (1869). Правила выдачи медицинскихъ свидѣтельствъ для исходатайствованія пенсій по сокращеннымъ срокамъ или пособій при выходѣ по болѣзни въ отставку. 46286 *a*.

МЕДИЦИНСКОЕ ВѢДОМСТВО. — *См. выше, стр. 514.*

МЕДИЦИНСКОЕ УПРАВЛЕНІЕ.

Т. I (1825 — 1827). Переименованіе медицинской экспедиціи Черноморскаго Департамента въ канцелярію главнаго доктора. 435.—Объ отсылкѣ денегъ, вычитаемыхъ на медикаменты у чиновъ военно-коннозаводскаго управленія и путей сообщенія въ Медицинскіе Департаменты Министерства Внутреннихъ Дѣлъ. 454; 455.

Т. II (1827). Предварительное образованіе и штатъ управленія флота генералъ-штабъ-доктора. 1325, *§§ 184—205*. Прибавка двухъ членовъ въ Московскую медицинскую контору. 1492.

Т. III (1828). Объ управленіи медицинскою частію непремѣнныхъ военныхъ госпиталей Медицинскому Департаменту Военнаго Министерства, посредствомъ дивизіонныхъ и корпусныхъ докторовъ. 1889, *уст. о сихъ госпит., § 7*.—Объ опредѣленіи и должности инспектора медицинской части при Колывано-Воскресенскихъ горныхъ заводахъ. 1960, *упр. о управл. сихъ завод., §§ 75, 253, 258*.—Учрежденіе въ С.-Петербургѣ особаго временнаго комитета для преобразованія гражданскаго медицинскаго управленія. 2073.—Объ опредѣленіи врача въ Тогурское отдѣленіе Томскаго округа. 2566.

Т. IV (1829). О временномъ штатѣ Медицинскаго Департамента. 2982.

Т. V (1830). Обязанность физикатовъ смотрѣть за непремѣннымъ исполненіемъ правилъ, относительно продажи ядовитыхъ и сильно дѣйствующихъ веществъ. 3730, *п. 4*.—Правила о пріемѣ объявленій, до врачебной части относящихся, къ напечатанію въ вѣдомостяхъ и другихъ изданіяхъ. 3994.

Т. VI (1831). Порядокъ производства дѣлъ по медицинской части въ главномъ управленіи черноморскаго флота и портовъ. 5019, *§§ 76—82*.

Т. VIII (1833). Удостовѣреніе въ томъ, что леченіе ранъ кого либо изъ воинскихъ чиновниковъ требуетъ непремѣннаго пребыванія въ С.-Петербургѣ, предоставить главному по арміи медицинскому инспектору и дежурному генералу Главнаго Штаба Его

Императорскаго Величества. 6122, *п. 2.*

Т. IX (1834). Учрежденіе особой коммисіи для производства торговъ по вѣдомству Медицинскаго Департамента. 6688.—Званіе казначея и экзекутора медицинской конторы отнести къ 7-му разряду пенсіонныхъ окладовъ. 6691.

Т. XI (1836). Составъ и предметы Медицинскаго Департамента Военнаго Министерства. 9038, *§§ 106—111.* Обязанности онаго, *§§ 269—279.*—Положеніе о должности главнаго инспектора медицинской части по арміи. 9042.—Учрежденіе и штатъ Медицинскаго Департамента Министерства Внутреннихъ Дѣлъ. 9317.—Учрежденіе Департамента Казенныхъ Врачебныхъ Заготовленій, и штаты сего Департамента и подвѣдомственныхъ опому мѣстъ. 9318.—Учрежденіе и штатъ Медицинскаго Совѣта. 9319.

Т. XII (1837). Закрытіе коммисіи, учрежденной при упраздненномъ Медицинскомъ Департаментѣ для производства торговъ на аптекарскіе припасы. 9961.—Штатъ Главнаго Медицинскаго Управленія Морскаго Министерства. 10761.

Т. XIII (1838). Предоставленіе Министру Внутреннихъ Дѣлъ права утверждать опредѣляемыхъ въ должности членовъ физиката лицъ. 10015 а.—При общемъ управленіи С.-Петербургской городской полиціи, состоитъ управленіе городской врачебной части. 11109, *§§ 3, 9, 21, 22.*—Опредѣленіе въ Медицинскій Департаментъ трехъ медицинскихъ чиновниковъ для особыхъ порученій. 11441.—О дозволеніи Виленскому медицинскому обществу издавать медицинскій журналъ. 11466.

Т. XIV (1839). Учрежденіе и штатъ временной коммисіи для окончанія дѣлъ, счетовъ и отчетовъ бывшаго Медицинскаго Департамента Министерства Внутреннихъ Дѣлъ. 12628; 12681.—Обязанности палатъ и окружныхъ управленій государственныхъ имуществъ въ западныхъ губерніяхъ по части врачебнаго благоустройства. 13035, *ч. I, ст. 206 — 216; ч. II, ст. 204 и 217.*

Т. XVI (1841). Увеличеніе суммы, отпускаемой Медицинскому Департаменту Военнаго Министерства на канцелярскіе расходы. 15092.

Т. XVII (1842). О новомъ устройствѣ Медицинскаго Совѣта Министерства Внутреннихъ Дѣлъ. 15202.—Опредѣленіе въ канцелярію Медицинскаго Совѣта еще одного столоначальника и двухъ писцовъ. 15373.—Доставленіе въ С.-Петербургѣ физикату, въ Москвѣ—медицинской конторѣ, а въ другихъ мѣстахъ врачебнымъ управамъ вѣдомостей о числѣ больныхъ. 15880.

Т. XVIII (1843). Положеніе о военно-медицинскомъ ученомъ комитетѣ. 16684.

Т. XXI (1846). Учрежденіе на Кавказѣ, для завѣдыванія дѣлами по медицинской и фармацевтической частямъ гражданскаго управленія, званія управляющаго медицинскою частію гражданскаго вѣдомства. 20724.

Т. XXIII (1848). Отчетность медицинскаго гражданскаго вѣдомства. 21930.

Т. XXV (1850). Образованіе медицинскаго управленія въ Самарской губерніи. 24771.

Т. XXVII (1852). Правила раздробительной продажи ядовитыхъ и сильнодѣйствующихъ веществъ. 26397.

Т. XXVIII (1853). Военно-медицинскіе каталоги медикаментамъ и аптечнымъ припасамъ. 26681 *а.*—Упраздненіе нѣкоторыхъ должностей въ Московской медицинской конторѣ и учрежденіе въ Москвѣ инспекторства аптекарской части. 27153.—Учрежденіе стипендій по морскому медицинскому вѣдомству. 27445 *в.*—Назначеніе класса должности правителя канцеляріи при управляющемъ медицинскою частію гражданскаго вѣдомства на Кавказѣ. 27692.

Т. XXIX (1854). Прикомандированіе гражданскихъ и вольнопрактикующихъ врачей къ военнымъ госпиталямъ. 27572.—Освобожденіе отъ наружнаго медицинскаго осмотра купеческихъ каравановъ, приходящихъ къ Оренбургской линіи изъ областей Средней Азіи. 27973. — Переименованіе Главнаго Медицинскаго Управленія морскаго вѣдомства въ Медицинскій Департаментъ Морскаго Министерства. 28206. — Порядокъ повѣрки судебно-медицинскихъ свидѣтельствъ, по дѣламъ гражданскаго вѣдомства, на сѣверо-восточномъ берегу Чернаго моря. 28223. — Упраздненіе управленія главнаго инспектора медицинской части по арміи и нѣкоторыя измѣненія въ составѣ и порядкѣ дѣлопроизводства военно-медицинскаго ученаго комитета. 28329.—Прикомандированіе къ войскамъ гражданскихъ медиковъ. 28362 а.—Упраздненіе канцеляріи попечителя медико-хирургической академіи и передача чиновъ и дѣлъ оной въ 1 отдѣленіе Медицинскаго Департамента Военнаго Министерства. 28680.—Каталогъ медикаментамъ для леченія по атомистической системѣ. 28868.

Т. XXX (1855). Штатъ управленія по части генералъ-штабъ-доктора войскъ въ Крыму. 28960.—Штатъ канцелярія при штабъ-докторѣ войскъ, въ Финляндіи расположенныхъ. 29203.—Устройство медицинской части въ дружинахъ государственнаго подвижнаго ополченія. 29352.—Снабженіе медикаментами и вообще врачебными потребностями дружинъ государственнаго ополченія по присоединеніи сихъ дружинъ къ полкамъ. 29528.—Устройство медицинской части въ малороссійскихъ конныхъ казачьихъ полкахъ. 29550.—Назначеніе, на военное время, въ распоряженіе штабъ-доктора войскъ, въ Финляндіи расположенныхъ, трехъ фармацевтовъ сверхъ комплекта, для командированія ихъ въ тѣ госпитали, гдѣ въ нихъ встрѣтится надобность. 29630.—Увеличеніе медицинскихъ способовъ морскаго Балтійскаго вѣдомства. 29851.

Т. XXXI (1856). Въ Медицинскомъ Совѣтѣ Министерства Внутреннихъ Дѣлъ, въ случаѣ отсутствія или болѣзни инспектора по медицинской части Санктпетербургскихъ учрежденій Императрицы Маріи, какъ непремѣннаго члена Совѣта, заступаетъ мѣсто помощникъ его по сему званію. 30419.—Штатъ врачебно-полицейскаго комитета въ С.-Петербургѣ. 30648.—Порученіе медицинской инспекціи Свеаборгскаго порта особому лицу. 31126.—Освобожденіе С.-Петербургскаго физиката отъ завѣдыванія С.-Петербургскимъ аптечнымъ магазиномъ, а равно рецептурною и Тавастгустскою казенными аптеками. 31132.

Т. XXXII (1857). Учрежденіе медицинскаго надзора за военными госпиталями въ Бессарабіи и Новороссійскомъ краѣ. 31394.—Включеніе въ штатъ управленія штабъ-доктора отдѣльнаго Кавказскаго корпуса должности помощника его. 31451.—Изданіе военно-медицинскаго журнала съ 1858 г. по новой программѣ. 32257. — Упраздненіе 3-го стола 1-го отдѣленія Медицинскаго Департамента Военнаго Министерства, и передача въ медико-хирургическую академію дѣлъ бывшей канцеляріи попечителя сей академіи, а равно и дѣлъ Медицинскаго Департамента, до управленія академіи относящихся. 32487.

Т. XXXIII (1858). Возстановленіе должности вице-директора въ Медицинскомъ Департаментѣ Военнаго Министерства. 32757.—Устройство медицинской части въ Амурской области. 33862, *§§ 5, 40, 45.* — Устройство военно-медицинской части въ Пріамурскомъ краѣ. 33988, *ст. 7 и 8*

Т. XXXIV (1859). Нѣкоторыя мѣры для улучшенія военно-медицинской части. 34093.—Присоединеніе къ Медицинскому Департаменту Военнаго Министерства госпитальной части Коммисаріатскаго Департамента сего Министерства и Департамента Казенныхъ Врачебныхъ Заготовленій Министерства Внутреннихъ Дѣлъ. 34282.—Производство денегъ на канцелярскіе расходы штабъ-доктору войскъ, въ Финляндіи расположенныхъ. 34750.—Правила объ улучшеніи медицинской части морскаго вѣдомства, по примѣру утвержденныхъ по сухопутному вѣдомству. 35120.

МЕДІАТОРСКІЕ СУДЫ.—*См.* Третейскій судъ.

МЕДЪ.

Т. I (1825—1827). О варенін и продажѣ меда, при возобновленіи питейныхъ откуповъ

въ великороссійскихъ губерніяхъ. 467, *ст. 3, 4.*—О продажѣ въ гостинницахъ, рестораціяхъ и трактирахъ въ С.-Петербургѣ меда въ разницу. 793, *§ 21, ст. II; § 22, ст. II; § 24, ст. II.*

Т. II (1827). О выдѣлкѣ, провозѣ, храненіи и продажѣ меда по великороссійскимъ губерніямъ съ 1827 по 1831 годъ. 987, *§§ 3, 18, 20; пл. XVII.*

Т. III (1828). О дозволеніи перевоза меда изъ одного мѣста въ другое, гдѣ взимается съ онаго одинаковый акцизъ. 1770.—О правилахъ для развоза меда. 2306, *п. 2.*

Т. IV (1829). О выдачѣ ярлыковъ изъ казенныхъ палатъ на провозъ меда въ столицахъ. 2628.—Объ акцизномъ медоваренія. 3284.

Т. V (1830). О выдѣлкѣ, провозѣ, храненіи и продажѣ меда съ 1831 по 1835 г. 3664.—Запрещается варить и продавать медъ, называемый воронкомъ. *Усл. на пит. отк. въ сиб. губ., § 92.*

Т. VII (1832). О недозволеніи перегонять испортившіеся пиво и медъ, а также оставшіяся отъ нихъ дрожжи, въ горячее вино, безъ платежа акцизныхъ пошлинъ. 5501.

Т. IX (1834). О медоваренія, предоставляемомъ пивоварамъ и откупщикамъ, и о порядкѣ взиманія съ онаго акциза. 7206, *§§ 258—293;* 7207, *§§ 102, 104;* 7208, *§ 64;* 7210, *§ 17.*

Т. X (1835). Право Еврея, поселившаго на землѣ своей 10 и болѣе семействъ своихъ единовѣрцевъ, варить медъ для продажи мѣстнымъ обывателямъ. 8054, *§ 46.*

Т. XI (1836). Объ акцизѣ съ приготовляющихъ медъ подъ названіемъ медоваго кваса. 9577.

Т. XIII (1838). О медоваренія, предоставляемомъ пивоварамъ и откупщикамъ, и о порядкѣ взиманія съ онаго акциза. 11313, *§§ 258—293;* 11314, *§ 17;* 11344, *§ 57;* 11345, *§ 54;* 11373, *§ 92.*

Т. XIV (1839). Порядокъ выдачи ярлыковъ на провозъ меда изъ одного откупа въ другой. 12392.

Т. XVII (1842). О медоваренія, предоставляемомъ пивоварамъ и откупщикамъ, и о порядкѣ взиманія съ онаго акциза. 15750, *§§ 253—288;* 15751, *§§ 83, 85;* 15752, *§ 17;* 15753, *§ 59;* 15754, *§ 54;* 15757, *§§ 30—34.*—О медоваренія въ войскѣ Донскомъ. 15912, *§§ 89—99.*

Т. XXI (1846). О медоваренія, предоставляемомъ пивоварамъ и откупщикамъ. 19614, *§§ 354—380, 390—392.*—Полиціи наблюдаютъ, чтобы меда, извѣстнаго подъ именемъ савраски, или воронка, нигдѣ выдѣлываемо и продаваемо не было. 20051, *§ 69.*—О медоваренія въ войскѣ Донскомъ. 20319, *§§ 89—100.*

Т. XXIV (1849). О медоваренія. 23668, *§§ 49—51.*

Т. XXV (1850). Воспрещеніе выдѣлки меда подъ именемъ савраски, или воронка. 24058, *§ 286;* 24059, *§ 67.*—О медоваренія, предоставляемомъ пивоварамъ и откупщикамъ. 24058, *§§ 391—429;* 24059, *§§ 178—183.*—Продажа меда на сѣверо-восточномъ берегу Чернаго моря. 24180, *§§ 165, 166.*—Приготовленіе меда донскими обывателями. 24376, *примѣч. къ § 391.*

Т. XXIX (1851). Воспрещеніе выдѣлки и продажи водокъ изъ меда, медовыхъ остатковъ и воронка. 27912, *§§ 237 и 284.*—Акцизъ съ меда. *Тамъ же, § 258, п. 6;* 27954, *§ 57, п. 4.*—Акцизъ съ меда, медовареніе и продажа меда въ привилегированныхъ губерніяхъ. 28120, *§§ 5, 104—142.*—Полсненіе закона касательно права продажи меда въ трактирныхъ заведеніяхъ. 28336.

Т. XXXVIII (1863). Разширеніе правъ на медовареніе внѣ городовъ въ губерніяхъ: западныхъ, малороссійскихъ, новороссійскихъ и области Бессарабской. 39729.

См. Питейная продажа. Фабрики и заводы.

МЕЖЕВАНІЕ.

Т. I (1825—1827).

1) Межевые планы и книги.

О непересматриваніи плановъ и межевыхъ книгъ, выданныхъ въ Симбирской губерніи на обмежеванныя селенія и земли. 162.—О смотрѣніи межевой канцеляріи и межевымъ конторамъ за вѣрностію сочиняемыхъ и исправностію свидѣтельствуемыхъ землемѣрами плановъ. 661.

2) Межевые споры и межевое судопроизводство.

О дѣйствіи 10-ти-лѣтней давности по межевымъ спорамъ казны съ частными владѣльцами. 162.—О производствѣ казенныхъ межевыхъ дѣлъ порядкомъ слѣдственнымъ. 494.—Порядокъ исполненія рѣшеній Межеваго Сената Департамента, коими утверждаются казеннымъ крестьянамъ намежеванныя въ пополненіе 15-ти-десятинной пропорціи казенныя земли. 597.—О производствѣ дѣлъ по размежеванію во внутреннихъ владѣніяхъ казенныхъ поселянъ отъ помѣщиковъ. 767.

3) Устройство межевыхъ судовъ.

О возложеніи на членовъ межевыхъ судовъ опеки, надъ имѣніями по казеннымъ взысканіямъ учреждаемой. 380.—О командированіи губернскихъ членовъ въ 1-ю и 2-ю инстанціи межевыхъ судовъ. 456.

4) Межевое судопроизводство.

Означеніе дѣлъ, подлежащихъ къ переносу по апелляціи изъ повѣтовыхъ межевыхъ судовъ въ губернскіе, и объ апелляціонныхъ срокахъ въ сихъ судахъ. 601.

Т. II (1827).

1) Межевые планы.

Планы на земли пожалованныя и губернскими землемѣрами отмежеванныя, казенныя палаты должны выдавать отъ себя съ надлежащими надписями и совзысканіемъ пошлинъ. 968.—О подтвержденіи губернскимъ правленіямъ и межевой канцеляріи, чтобы во взысканіи денегъ за планы и за отмежеванныя владѣльцамъ казенныя земли употребляли дѣятельнѣйшія мѣры. 1343.

2) Межеваніе губерній, отъ Польши присоединенныхъ.

Межевымъ судамъ принимать къ производству и разсмотрѣнію тѣ только дѣла, по коимъ вступятъ прошенія не объ однихъ насиліяхъ, грабежахъ и завладѣніяхъ, но и о размежеваніи земель; тѣ же дѣла, по коимъ просьбы о размежеваніи земель подано не будетъ, но которыя содержатъ въ себѣ искъ по завладѣнію, грабежу и насилію, должны поступать къ разбору и рѣшенію земскихъ судовъ, исправника и прочихъ гражданскихъ присутственныхъ мѣстъ. 826.—Объ опредѣленіи въ казенныя палаты въ губерніяхъ, отъ Польши присоединенныхъ, особыхъ чиновниковъ для присутствія при размежеваніи казенныхъ земель и о назначеніи таковыхъ же депутатовъ со стороны духовнаго вѣдомства къ размежеванію церковныхъ земель. 1457.

Т. IV (1829).

1) Межевые знаки.

Назначеніе межевыхъ знаковъ въ томъ случаѣ, когда рѣки между двумя владѣніями перемѣняютъ свое теченіе. 3359.

2) Планы.

О предоставленіи власти Бессарабской казенной палатѣ утверждать и выдавать планы съ межевыми книгами на земли, отводимыя въ частное владѣніе по Всемилостивѣйшему пожалованію. 2692.—О единообразномъ составленіи межевыхъ плановъ по Высочайше утвержденнымъ знакамъ. 2930.—За планы и межевыя книги на лѣса, отмежеванные въ казенное вѣдомство, не взыскивать установленныхъ пошлинъ съ мѣстныхъ начальствъ, которымъ

оные планы и книги выдаются. 2966.—Объ отсылкѣ плановъ на земли, примежеванныя къ заводамъ, въ гор ное правленіе. 3314.

Т. V (1830).

1) Планы.

О сочиненіи Бессарабскимъ межевой конторѣ и межевымъ коммисіямъ плановъ согласно съ примѣрными планами. 4144.

2) Межеваніе остзейскихъ губерній.

Правила для учрежденной въ Лифляндской губерніи межевой коммисіи для обмежеванія казенныхъ имѣній и объ отпускѣ изъ казны ежегодно по 15.000 руб. на издержки по сему межеванію. 3536.

3) Межеваніе губерній, отъ Польши присоединенныхъ.

Прядокъ требованія депутатовъ съ духовной стороны повѣтовыми межевыми судами. 3642.

Т. VI (1831).

1) Распространеніе генеральнаго межеванія.

О размежеваніи чрезполосныхъ дачъ по правиламъ, въ указѣ 2 Октября 1806 года постановленнымъ. 4714.—О размежеваніи земель въ Тобольской губерніи посредствомъ мѣстныхъ землемѣровъ. 4921.

2) Межевые планы и книги.

О заштемпелеваніи плановъ и межевыхъ книгъ на земли, обмежеванныя не по генеральному межеванію. 4632.—Объ утвержденіи плановъ и межевыхъ книгъ на Всемилостивѣйше пожалованныя земли. 4730.

3) Межеваніе остзейскихъ губерній.

Объ учрежденіи въ городѣ Митавѣ межевой коммисіи для обмежеванія и описанія всѣхъ въ Курляндской губерніи казенныхъ имѣній и оброчныхъ статей, и верхняго посредническаго суда для разсмотрѣнія посредническихъ приговоровъ и споровъ, могущихъ произойти между казенными и помѣщичьими имѣніями. 4867.

4) Межеваніе губерній, отъ Польши возвращенныхъ (устройство межевыхъ судовъ).

Порядокъ выбора предсѣдателя и членовъ въ губернскіе межевые апелляціонные и повѣтовые межевые суды. 4989, *§ 116, примѣч. и прил. Б, отд. III, § 33.*

Т. VII (1832).

1) Распространеніе генеральнаго межеванія.

О размежеваніи земель въ Виленской, Подольской и Минской губерніяхъ. 5032 *а*.—О размежеваніи крестьянъ, причисленныхъ къ Ораніенбаумскому дворцу, въ земляхъ съ селеніями, остающимися въ казенномъ вѣдомствѣ. 5172, *п. 4*.—О разрѣшеніи затрудненій, встрѣченныхъ при межеваніи Крымскаго полуострова по исполненію общихъ межевыхъ правилъ. 5639.

2) Межевые планы и книги.

О принятіи отъ казачьихъ станицъ и командъ Астраханскаго войска въ присутственныхъ мѣстахъ къ спорнымъ дѣламъ, вмѣсто подлинныхъ документовъ на отведенныя имъ земли, копій, за свидѣтельствомъ губернскаго землемѣра. 5191.—О невзысканіи пошлинъ съ плановъ и межевыхъ книгъ, на земли, замежеванныя въ округи военнаго поселенія. 5283.—О свидѣтельствованіи межевой канцеляріи плановъ и межевыхъ книгъ, присылаемыхъ въ оную изъ губернскихъ присутственныхъ мѣстъ. 5756.

3) Межевые споры и межевое судопроизводство.

Подтвержденіе о точномъ исполненіи узаконеній, относительно объявленія рѣшеній межевыхъ правительствъ по безспорно-обмежеваннымъ дачамъ. 5439.

4) Межеваніе остзейскихъ губерній.

Объ учрежденіи въ Лифляндіи верхняго посредническаго суда для разбора спорныхъ дѣлъ о границахъ между казенными и помѣщичьими имѣніями. 5651.

Т. VIII (1833).

1) Распространеніе генеральнаго межеванія.

Объ облегченіи межеванія въ Таврическомъ полуостровѣ. 5994, *ст. II.* — О межеваніи земель, отдаваемыхъ Башкирцами въ кортомное содержаніе. 6334, *§§ 18 и 20.*

2) Межевые планы.

Выдача плановъ крестьянскимъ обществамъ въ Западной Сибири на земли, обмежеванныя по положенію 6 Ноября 1831 года. 6066.

3) Межевые споры и межевое судопроизводство.

Публикація въ вѣдомостяхъ о вызовѣ тяжущихся къ рукоприкладству подъ экстрактами по межевымъ дѣламъ и взысканіе положенныхъ за сіе денегъ. 5993.—О выѣздѣ уѣзднымъ судамъ на межу при отдѣленіи казенныхъ земель изъ чрезполоснаго съ помѣщиками владѣнія, только въ случаѣ споровъ для осмотра владѣній и повѣрки плановъ. 6503.

Т. IX (1834).

1) Общія правила межеванія.

Правила отмежеванія въ казенныхъ селеніяхъ земли для церковныхъ причтовъ. 7198.

2) Распространеніе генеральнаго межеванія.

О сформированіи ¼ роты топографовъ для успѣшнѣйшаго производства межеванія Крымскаго полуострова. 6794. — Порядокъ снятія внутренней ситуаціи при межеваніи Таврической губерніи. 6821.—Мѣры къ устраненію препятствій, пріостановившихъ въ Курской губерніи внутреннее размежеваніе земель. 7179.

3) Межевые планы, карты и атласы.

О скопированіи плановъ, вмѣсто утратившихся или сгорѣвшихъ, гдѣ нѣтъ виновныхъ въ утратѣ оныхъ, на счетъ казны. 7493.—О невзысканіи съ жителей города Верхнеуральска за оставляемыя при семъ городѣ сверхъ выгона земли, плановыхъ пошлинъ и за бумагу денегъ. 7496.

4) Полюбовные разводы.

О непринадлежности къ вѣдомству Межеватаго Сената Департамента полюбовныхъ обмѣновъ земель, учиненныхъ не при генеральномъ межеваніи. 7682.

5) Межевые споры и межевое судопроизводство.

Въ какихъ случахъ горнымъ депутатамъ предоставляется приносить при межеваніи жалобы, не употребляя гербовой бумаги и безъ платежа апелляціонныхъ пошлинъ. 7304.—Распространеніе силы указа 1798 года Января 14 на городскія общества по предмету объявленія рѣшеній межевыхъ канцелярій и конторъ о

выгонныхъ земляхъ.7469.—О рукоприкладствѣ въ Сенатѣ по дѣламъ межевымъ.7576, *§ 8*.—Порядокъ разсмотрѣнія дѣлъ о соляныхъ озерахъ, источникахъ и засухахъ, въ Крымскомъ полуостровѣ находящихся. 7683.

Т. X (1835).

1) Общія правила межеванія.

Порядокъ отвода и утвержденія земель въ войскѣ Донскомъ. 8163, *прил. I, §§ 19—55*.

2) Распространеніе генеральнаго межеванія.

О томъ, что 15 статья изданныхъ въ 22 день Марта 1829 года правилъ на размежеваніе въ Крыму земель, не отмѣняется указомъ 21 Февраля 1833 года. 7729.—Раздѣленіе Крыма на горную и степную части. 8114.—Размежеваніе вакуфовъ въ Таврическомъ полуостровѣ. 8202. —Положеніе о размежеваніи земель войска Донскаго. 8356.

3) Межевое судопроизводство.

Порядокъ рѣшенія дѣлъ о вакуфахъ въ Крымскомъ полуостровѣ, на коп своевременно не представлено документовъ. 8435.—Измѣненіе формы клятвеннаго обѣщанія, отбираемаго отъ понятыхъ въ дѣлахъ о спорныхъ межахъ и границахъ. 8500.

4) Межеваніе остзейскихъ губерній.

Исключеніе изъ подушнаго оклада присяжныхъ землемѣровъ, производящихъ въ Курляндской и Лифляндской губерніяхъ размежеваніе казенныхъ имѣній, назначеніе срока для предъявленія частныхъ сервитутныхъ правъ въ казенныхъ имѣніяхъ. 7896.

5) Межеваніе губерній, отъ Польши возвращенныхъ.

О рѣшеніи межевымъ судамъ губерній Виленской и Гродненской дѣлъ, прикосновенныхъ къ фундушу Виленской римско-католической духовной академіи при депутатахъ, назначенныхъ отъ временной бенефиціальной коммисіи. 8286.

6) Межеваніе сибирскихъ губерній.

Сформированіе четверть роты топографовъ для обмежеванія земель подъ предположенную въ Сибири колонизацію. 8260.

7) Полевые журналы и записки.

Воспрещеніе свидѣтельства и выдачи копій съ полевыхъ журналовъ и записокъ горнымъ депутатамъ. 7796.

Т. XI (1836).

1) Генеральное межеваніе.

Мѣры къ приведенію въ извѣстность при межеваніи правъ собственности на вакуфскія въ Крыму имѣнія. 9245.

2) Спеціальное межеваніе.

Предуготовительныя мѣры къ спеціальному размежеванію земель по Государству. 8763.—Порядокъ замѣщенія должностей въ губернскихъ комитетахъ, учрежденныхъ для спеціальнаго межеванія. 9279.

Т. XII (1837).

1) Общія правила межеванія.

Опредѣленіе, въ какихъ случаяхъ отрѣзывать изъ частнаго владѣнія опредѣленное Свод. межев. зак. (т. X, ст. 359, 360 и 361) количество земли по 30 саженъ въ ширину на устроеніе губернскихъ шоссе. 9874.

2) Распространеніе генеральнаго межеванія.

Открытіе въ Астраханской губерніи генеральнаго межеванія. 10786.

3) Межевое судопроизводство.

Правила дѣлопроизводства въ случаѣ пограничныхъ споровъ при размежеваніи пасторатскихъ земель въ Лифляндіи и Курляндіи съ казенными и частными помѣстьями. 10311.

4) Спеціальное межеваніе.

Утвержденіе актовъ о размѣнѣ чрезполосныхъ земель по помѣщичьимъ имѣніямъ, заложеннымъ въ заемномъ банкѣ и опекунскихъ совѣтахъ. 10053.

Т. XIII (1838).

1) Общія правила межеванія.

Обязанности палаты государственныхъ имуществъ и окружнаго начальства по размежеванію податныхъ земель и угодій и по дѣламъ о размежеваніи общихъ лѣсныхъ дачъ. 11189, *ч. I, ст. 48, 49, 58, п. 6; ст. 84, п. 43, 51; ст. 244—257, 355, 356, 468, 469; ч. II, ст. 49, 50, 264—274, 379, 383, 384, 407—414*.

2) Распространеніе генеральнаго межеванія.

Открытіе генеральнаго межеванія въ Астраханской губерніи. 10930.

3) Спеціальное межеваніе.

О переводѣ банковаго долга менѣе 5.000 руб. съ одного лица на другое при продажѣ имѣнія по случаю размежеванія земель. 11467.—Утвержденіе актовъ о размѣнѣ чрезполосныхъ земель по помѣщичьимъ имѣніямъ, заложеннымъ въ приказахъ общественнаго призрѣнія. 11656. — Распространеніе преимуществъ и облегченій о спеціальномъ межеваніи на всѣ губерніи и области, въ коихъ не было еще генеральнаго межеванія. 11702.

Т. XIV (1839).

1) Распространеніе генеральнаго межеванія.

Обязанности палатъ и окружныхъ управленій государственныхъ имуществъ въ западныхъ губерніяхъ по размежеванію казенныхъ земель и лѣсовъ. 13035, *ч. I, ст. 263, 276, 503—510; ч. II, ст. 271—280*.

2) Межевые знаки.

Государственные крестьяне за порчу межевыхъ знаковъ предаются уголовному суду. 12166, *ст. 220, примѣч., п. 5*.

3) Спеціальное межеваніе.

О полюбовномъ размежеваніи дачъ, состоящихъ въ чрезполосномъ и общемъ владѣніи. 12458. — Инструкція для руководства при исполненіи предварительныхъ мѣръ полюбовнаго спеціальнаго размежеванія. 12459.

4) Межевые планы.

Объ условныхъ знакахъ межевыхъ плановъ. 13013 *а*.

Т. XV (1840).

Спеціальное межеваніе.

Назначеніе канцелярій при посредническихъ коммисіяхъ и посредникахъ для полюбовнаго спеціальнаго размежеванія дачъ. 13103.—Порядокъ взысканія денегъ на публикацію по вызовамъ посредниковъ о полюбовномъ размежеваніи. 13299. — О размежеваніи земель, состоящихъ въ общемъ владѣніи опекуна и лица подъ его опекою находящагося. 13334.—Отнесеніе издержекъ по корреспонденціи посредниковъ полюбовнаго межеванія, отправляемой по почтѣ, на счетъ земскаго сбора. 13620.

Т. XVI (1841).

1) Межевые планы.

Освобожденіе государственныхъ поселянъ отъ платежа денегъ за планы и межевыя книги. 14573, *п. 4.*—Планы и межевыя книги выдавать не иначе, какъ по предварительной уплатѣ опредѣленныхъ за оные пошлинъ. 15106.

2) Спеціальное межеваніе.

О расходахъ на содержаніе посредниковъ и посредническихъ коммисій въ губерніяхъ для полюбовнаго межеванія. 14503.—Предписаніе, чтобы посредники при спеціальномъ размежеваніи земель ихъ передавали свое посредничество другому. 14571.—Предписаніе губернскимъ правленіямъ, что указъ 21 Іюня 1839 г. о спеціальномъ полюбовномъ размежеваніи не обязателенъ для тѣхъ губерній, гдѣ не было генеральнаго межеванія. 14572.—Продолженіе срока для полюбовнаго размежеванія общихъ и чрезполосныхъ дачъ. 14573.—О непрекращеніи въ судебныхъ мѣстахъ спорныхъ о земляхъ дѣлъ за производимымъ полюбовнымъ спеціальнымъ межеваніемъ. 14833. — О принятіи посредническими коммисіями къ разсмотрѣнію своему дѣлъ по полюбовному спеціальному размежеванію общественныхъ дачъ безъ различія происхожденія участвующихъ въ нихъ владѣльцевъ. 15144.

Т. XVII (1842).

Спеціальное межеваніе.

О единовременномъ поземельномъ налогѣ для вознагражденія издержекъ по размежеванію Крыма. 15333. — Опредѣленіе въ чиновники посредническихъ коммисій изъ другихъ мѣстъ съ сохраненіемъ получаемаго ими жалованья. 15663.—Отнесеніе матеріальныхъ издержекъ по спеціальному полюбовному размежеванію, въ число задѣльной платы. 16094.—Отмѣненіе веденія полеваго журнала при снятіи внутренней ситуаціи по полюбовному спеціальному размежеванію. 16095. — Поясненіе правилъ, данныхъ въ руководство для спеціальнаго размежеванія земель, состоящихъ въ общемъ владѣніи казны и частныхъ лицъ. 16398; 16399.

Т. XVIII (1843).

Спеціальное межеваніе.

Сочиненіе по спеціальному полюбовному чрезполосныхъ владѣльцевъ размежеванію, плановъ и межевыхъ книгъ на части, дошедшія изъ разныхъ смежныхъ ихъ же владѣнія дачъ, къ одному мѣсту. 16888.—Недозволеніе казеннымъ землемѣрамъ, при спеціальномъ межеваніи, входить съ владѣльцами въ частныя сдѣлки. 17057.—Правила для расходовъ посредническихъ коммисій и посредниковъ по полюбовному спеціальному межеванію. 17161.—Составъ посредническихъ коммисій для спеціальнаго размежеванія въ Вятской, Олонецкой и нѣкоторыхъ уѣздахъ Вологодской губерніи. 17385.

Т. XIX (1844).

1) Распространеніе генеральнаго межеванія.

Усиленіе способовъ къ размежеванію земель Закавказскаго края. 18204.

2) Межевые планы.

О пошлинныхъ деньгахъ за межевыя книги и планы въ войскѣ Донскомъ. 18394.

3) Спеціальное межеваніе.

Дозволеніе спеціальнаго размежеванія и въ такихъ изъ заложенныхъ въ кредитныхъ установленіяхъ имѣніяхъ, кои за неисправный платежъ долговъ подверглись опекѣ. 17646.—Доставленіе изъ губернскихъ чертежныхъ въ посредническія коммисіи генеральныхъ уѣздныхъ картъ. 17923. — Назначеніе содержанія уполномоченнымъ отъ казны по полюбовному спеціальному размежеванію. 17926.—Выдача землемѣрамъ губернскаго вѣдомства, употребляемымъ по спеціальному межеванію, денегъ изъ экстраординарной суммы. 17939.—Порядокъ пересылки пакетовъ, посылаемыхъ землемѣрами и посредниками по дѣламъ полюбовнаго спеціальнаго размежеванія. 18004.—Случаи, въ которыхъ слѣдуетъ производить повѣрку линій по окружнымъ межамъ и возобновлять межевые признаки при спеціальномъ межеваніи. 18131.—Предписаніе, чтобы уѣздные суды не приступали къ утвержденію полюбовныхъ разводовъ по землямъ частныхъ владѣльцевъ съ казенными вѣдомствами, безъ испрошенія согласія тѣхъ вѣдомствъ. 18494.

Т. XX (1845).

1) Межевые планы.

Спеціальное размежеваніе дачъ, находившихся при генеральномъ межеваніи въ общемъ владѣніи и сочиненіе на каждую часть особыхъ плановъ. 19177.

2) Спеціальное межеваніе.

Объ издержкахъ, потребныхъ на переводъ документовъ на Русскій языкъ, по межевымъ дѣламъ, въ которыхъ участвуютъ казенные крестьяне. 19103.—О спеціальномъ размежевываніи дачъ, находившихся при генеральномъ межеваніи въ общемъ владѣніи. 19177.—Количество людей къ геодезическимъ инструментамъ для проложенія межъ. 19292.—Назначеніе уѣзднымъ судьямъ Олонецкой губерніи особаго содержанія за труды ихъ въ качествѣ посредниковъ полюбовнаго межеванія. 19374.—Назначеніе пенсій и пособій чиновникамъ посредническихъ коммисій спеціальнаго размежеванія земель. 19446.

Т. XXI (1846).

Спеціальное межеваніе.

Форма клятвеннаго обѣщанія понятыхъ при полюбовномъ спеціальномъ межеваніи. 19575.—Мѣра удовлетворенія посредниковъ по спеціальному размежеванію денежнымъ содержаніемъ за истекшее время. 19628.—Порядокъ утвержденія полюбовныхъ сказокъ на промѣнъ земель между владѣльцами при спеціальномъ размежеваніи. 19909.—Отсрочка полюбовнаго межеванія на четыре года. 20093.—При засвидѣтельствованіи полюбовныхъ сказокъ не взыскивать никакихъ пошлинъ. 20521.—Подтвержденіе начальникамъ губерній о взысканіи межевыхъ платежей и недоимокъ по спеціальному межеванію. 20667.—Подтвержденіе начальникамъ губерній о наблюденіи за дѣйствіями посредниковъ и землемѣровъ по спеціальному размежеванію земель. 20668.

Т. XXII (1847).

Спеціальное межеваніе.

Положеніе о размежеваніи земель Черноморскаго казачьяго войска. 21103.—Распространеніе на Сольвычегодскій и Яренскій уѣзды правилъ спеціальнаго межеванія. 21211.

Т. XXIII (1848).

Спеціальное межеваніе.

Порядокъ принесенія жалобъ на распоряженія межевой канцеляріи по дѣламъ полюбовнаго спеціальнаго межеванія. 22131.

Т. XXIV (1849).

1) Распространеніе генеральнаго межеванія.

Продолженіе геодезическихъ работъ въ обмежеванныхъ губерніяхъ, лежащихъ на востокъ

отъ Московскаго меридіана. 23206.—Учрежденіе особой коммисіи для составленія правилъ генеральнаго размежеванія земель Бессарабской области. 23578.

2) Спеціальное межеваніе.

Назначеніе въ Олонецкую посредническую по дѣламъ полюбовнаго размежеванія коммисію предсѣдателя тамошней палаты уголовнаго и гражданскаго суда. 23345.

Т. XXV (1850).

1) Межевыя книги.

Порядокъ штемплеванія межевыхъ книгъ по западнымъ губерніямъ. 24236.

2) Межевые топографы.

Устройство ротъ межевыхъ топографовъ. 24120, *§§ 59—66.*

3) Спеціальное межеваніе.

Правила, на которыхъ должно быть продолжаемо дѣйствіе полюбовнаго размежеванія земель. 24326.—Правила для размежеванія земель и общихъ дачъ съ государственными крестьянами. 24327.—Учрежденіе въ Сибирскомъ линейномъ казачьемъ войскѣ для межеванія земель временной межевой партіи. 24640.

Т. XXVI (1851).

Спеціальное межеваніе.

Продолженіе отпуска изъ земскихъ сборовъ нѣкоторыхъ губерній, денегъ на содержаніе мѣстъ и лицъ по полюбовному спеціальному размежеванію земель. 24836.—Содержаніе нѣкоторыхъ мѣстъ и лицъ по полюбовному спеціальному размежеванію отнесено на суммы земскаго сбора. 25398, *ст. 13, § IV, п. а.*

Т. XXVII (1852).

Спеціальное межеваніе.

Министръ Государственныхъ Имуществъ непосредственно разрѣшаетъ обмѣнъ земель при полюбовномъ размежеваніи дачъ, состоящихъ въ чрезполосномъ владѣніи. 25944, *ст. 76.*—Окладъ единовременныхъ пособій вдовамъ уполномоченныхъ отъ казны по полюбовному спеціальному размежеванію, непріобрѣвшихъ права на пенсію. 26060.—Какъ поступать при полюбовномъ размежеваніи земель, владѣльцы коихъ изъ однодворческаго сословія выслужились въ штабъ и оберъ-офицеры. 26304.—Порядокъ изготовленія копій съ оригинальныхъ плановъ спеціальнаго межеванія въ губернскихъ чертежныхъ. 26730.—Перемежеваніе золотосодержащихъ пріисковъ въ случаѣ открытія злоупотребленій въ составленіи межевыхъ актовъ. 26843.

Т. XXVIII (1853).

1) Спеціальное межеваніе.

Принятіе мѣръ къ скорѣйшему размежеванію земель Курской губерніи. 27241. — Принятіе мѣръ къ скорѣйшему размежеванію земель Воронежской губерніи. 27390.

2) Межевые споры и межевое судопроизводство.

Правила судебнаго межеваго разбирательства. 27820.

3) Межевые планы, карты и атласы.

Обязанность межеваго вѣдомства на Кавказѣ и за Кавказомъ доставлять въ Генеральный Штабъ по экземпляру всѣхъ генеральныхъ плановъ и губернскихъ атласовъ. 27457, *ст. 4.*

Т. XXIX (1854).

1) Генеральное межеваніе.

Мѣры къ окончанію генеральнаго межеванія въ Шенкурскомъ уѣздѣ, Архангельской губерніи. 28524 *б.*

2) Спеціальное межеваніе.

Инструкція для руководства при производствѣ съемокъ и размежеваніи земель Забайкальскаго казачьяго войска. 28299.

3) Полюбовные разводы.

Полюбовный разборъ поземельныхъ дѣлъ и сервитутовъ въ казенныхъ имѣніяхъ остзейскихъ губерній. 28297, *§§ 15—53.*

4) Межевые споры и межевое судопроизводство.

Разборъ споровъ при регулированіи казенныхъ имѣній остзейскихъ губерній. 27886, *ст. 89.*—Порядокъ размежеванія чрезполосныхъ общественныхъ земель государственныхъ крестьянъ. 28417.—Порядокъ передачи спорныхъ межевыхъ дѣлъ изъ посредническихъ коммисій въ уѣздные суды. 28418.

5) Межевые планы, книги, карты и атласы.

Взысканіе пошлинныхъ денегъ за копіи съ плановъ и межевыхъ книгъ на земли духовнаго вѣдомства, по Архангельской губерніи. 28207.

Т. XXX (1855).

1) Спеціальное межеваніе.

Порядокъ межеванія земель владѣльцевъ, состоящихъ на службѣ въ войскахъ, приведенныхъ въ военное положеніе. 28904, *ст. 7.*—Производство вычетовъ изъ содержанія посредниковъ полюбовнаго спеціальнаго межеванія за отпуски свыше 29 дней. 28975.—Распространеніе на уполномоченныхъ отъ казны по спеціальному резмежеванію земель права на полученіе ордена св. Анны 3 степени. 29107.

2) Спеціальное межеваніе.

Сокращеніе межевыхъ работъ при отводѣ въ войскѣ Донскомъ частнымъ коннозаводчикамъ участковъ земель къ ихъ зимовникамъ. 30576.—Дополнительный штатъ межеванія казенныхъ земель въ Западной и Восточной Сибири. 31323.

3) Суды межевые.

Служебныя права членовъ и землемѣровъ бывшихъ апелляціонныхъ и не апелляціонныхъ межевыхъ судовъ. 30730.—Разрѣшеніе избирать и личныхъ дворянъ въ члены межевыхъ судовъ. 31137.

4) Межевые планы и книги.

Порядокъ учиненія надписей на копіяхъ съ плановъ и межевыхъ книгъ. 31134.

Т. XXXII (1857).

1) Спеціальное межеваніе.

Срокъ и порядокъ выборовъ въ должности посредниковъ по полюбовному спеціальному межеванію. 31687.

2) Межевые планы, карты и атласы.

Въ какомъ масштабѣ слѣдуетъ составлять планы на земли въ Восточной Сибири. 32570.

Т. XXXIII (1858).

Спеціальное межеваніе.

Мѣры къ скорѣйшему размежеванію дачъ, состоящихъ въ общемъ и чрезполосномъ владѣніи казны и частныхъ лицъ. 33231.

Т. XXXIV (1859). Измѣненіе и дополненіе нѣкоторыхъ статей Свода межевыхъ законовъ о дачѣ подводъ межевымъ чинамъ, о бумагѣ для писанія довѣренностей по спеціальному полюбовному размежеванію и о жалобахъ на землемѣровъ. 34532.

1) Генеральное межеваніе.

Положеніе о размежеваніи Черниговской и Полтавской губерній. 35036.

2) Спеціальное межеваніе.

Правила о порядкѣ дѣйствія по размежеванію поземельныхъ участковъ безпомѣстныхъ и мелкопомѣстныхъ чиновниковъ войска Донскаго. 34216. — Разборъ гербовой бумаги для довѣренностей по спеціальному полюбовному размежеванію. 34532.

3) Межевые планы карты и атласы.

Масштабъ для плановъ на казенныя безспорныя земли Западной Сибири и на владѣльческія и вообще спорныя дачи. 35245.

Т. XXXV (1860).

1) Спеціальное межеваніе.

Порядокъ устраненія случаевъ какъ неявки лицъ войска Донскаго къ сроку межеванія утвержденныхъ для нихъ надѣловъ, такъ и недоставленія землемѣрамъ законныхъ для межеванія средствъ. 35812.

2) Межевыя книги.

Форма межевыхъ книгъ для войска Донскаго. 36402.

3) Межевые планы, атласы и карты.

Форма межевыхъ плановъ для войска Донскаго. 36402.

Т. XXXVI (1861). Положеніе о размежеваніи Закавказскаго края. 37186.

1) Спеціальное межеваніе.

Нѣкоторыя измѣненія въ инструкціи для руководства палатамъ государственныхъ имуществъ и назначаемымъ отъ нихъ уполномоченнымъ по полюбовному размежеванію дачъ, состоящихъ въ общемъ и чрезполосномъ владѣніи съ государственными крестьянами. 36938. — Порядокъ межевыхъ дѣйствій при разграниченіи или разверстаніи угодій и отмежеваніи выкупленныхъ крестьянами земель. 37299.—Дополненіе правилъ касательно размежеванія земель войска Донскаго. 37651.

2) Межевыя книги.

Мѣры взысканія недоимокъ за межевыя книги. 37523.

3) Межевые планы, атласы и карты.

Мѣры взысканія недоимокъ за межевые планы. 37523.

Т. XXXVII (1862).

1) Спеціальное межеваніе.

Отмежеваніе выгона городу Вольску, Саратовской губерніи. 39041.

2) Межевые планы, атласы и карты.

Продолженіе геодезическихъ работъ для составленія атласа Россійской Имперіи. 38875.— Порядокъ составленія межевыхъ плановъ въ Башкирскомъ войскѣ. 38951.

3) Межевыя книги.

Порядокъ составленія межевыхъ книгъ въ Башкирскомъ войскѣ. 38951.

Т. XXXVIII (1863). Порядокъ производства разграниченія крестьянскихъ угодій отъ помѣщичьихъ одновременно съ общимъ размежеваніемъ чрезполосныхъ дачъ въ Черниговской и Полтавской губерніяхъ. 39704.— Увеличеніе штата межеванія казенныхъ земель Восточной Сибири. 39994.

Т. XXXIX (1864). Оставленіе при войсковомъ правленіи Оренбургскаго казачьяго войска одного офицера и двухъ урядниковъ, для исполненія разныхъ межевыхъ дѣлъ по войску. 40626.

Межевыя пошлины.

Освобожденіе Астраханскаго казачьяго войска отъ уплаты межевыхъ пошлинъ за переданные ему изъ казны два участка земли. 40858.

Т. XLI (1866). Предоставленіе владѣльцамъ дачъ права вступать въ распоряженіе отмежеванными имъ участками, согласно полюбовной сказкѣ, если только въ оной не помѣщено, относительно владѣнія землею или лѣсомъ, какихъ либо особыхъ условій. 37851 *a*.— Отмѣна примѣненія циркульнаго или очереднаго порядка межеванія къ спеціальнымъ межеваніямъ и разрѣшеніе опредѣлять особыми инструкціями правила относительно расположенія межевыхъ ямъ. 43831.

Т. XLII (1867). Прикомандированіе по два казака войска Донскаго съ внутреннею службою къ каждой межевой партіи, назначаемой на полевыя работы отъ поземельной экспедиціи войсковаго правленія войска Донскаго. 44278. — Положеніе о размежеваніи земель Оренбургскаго казачьяго войска. 44954.

Т. XLIII (1868). Измѣненіе существующихъ узаконеній относительно доставленія владѣльцами межуемыхъ дачъ землемѣрамъ подводъ и рабочихъ людей. 45997.

Спеціальное межеваніе.

Дополненіе статьи 705 т. X ч. III Свода зак. межевыхъ, касательно составленія плановъ и межевыхъ книгъ на всѣ участки, образовавшіеся при спеціальномъ размежеваніи дачъ общаго или чрезполоснаго владѣнія. 45647.

Т. XLV (1870). Измѣненія въ порядкѣ производства межевыхъ дѣлъ въ Бессарабской области. 48382.—Производство ревизіи межевой части какъ въ губернскихъ чертежныхъ съ состоящими при нихъ архивами, такъ и въ посредническихъ коммисіяхъ, одновременно съ ревизіей судебныхъ установленій, старшими предсѣдателями Московской и Казанской судебныхъ палатъ. 48566.

Генеральное межеваніе.

Увеличеніе числа уполномоченныхъ при Главномъ Управленіи Намѣстника Кавказскаго для наблюденія за генеральнымъ межеваніемъ въ Закавказскомъ краѣ. 48634.

Т. XLVII (1872). Усиленіе канцелярскихъ средствъ губернскихъ чертежныхъ въ губерніяхъ, гдѣ открыты судебныя установленія на основаніи учрежденія 20 Ноября 1864 года. 51534.—Примѣненіе пункта 5 Высочайше утвержденныхъ правилъ 22 Декабря 1869 года къ судебно-межевымъ дѣламъ относительно таксы о платѣ за выдачу изъ межевыхъ установленій копій съ межевыхъ плановъ. 51676.—Измѣненіе границъ Маріупольскаго и Александровскаго уѣздовъ, Екатеринославской губерніи. 51691.

Т. XLIX (1871). Проведеніе новой границы между Ставропольскою губерніею и Терскою областью. 53549.—Опредѣленіе границы нагорной полосы въ Кубанскомъ и Терскомъ казачьихъ войскахъ. 53735.—Составленіе плановъ въ Оренбургскомъ казачьемъ войскѣ. 53751. — Сокращеніе расходовъ на межевую часть по поземельному устройству бывшихъ государственныхъ крестьянъ. 53903.—Примѣненіе къ губернскимъ чертежнымъ девяти западныхъ губерній статей 2 и 3, отдѣла IV Высочайше утвержденныхъ, 16 Января 1868 года, временныхъ правилъ о производствѣ межевыхъ дѣлъ. 53967.

Т. L (1873). Продолженіе срока существованія межевой партіи Сибирскаго казачьяго войска. 54838.—Возложеніе обязанностей межевыхъ членовъ Черниговской и Полтавской

межевыхъ палатъ, по защитѣ интересовъ казны, на чиновъ вѣдомства Министерства Государственныхъ Имуществъ. 55215.

Т. LI (1876). О продленіи срока существованія межевой партіи Сибирскаго казачьяго войска. 55485.—Объ отпускѣ нижнимъ чинамъ межеваго отдѣленія по казачьимъ войскамъ Восточной Сибири прогонныхъ денегъ. 55556. —О примѣненіи Высочайше утвержденныхъ правилъ 11 Октября 1865 года къ судебно-межевымъ дѣламъ. 55969.—О порядкѣ храненія межевыхъ документовъ Кубанскаго и Терскаго казачьихъ войскъ. 56200.—О подчиненіи межевой партіи Сибирскаго казачьяго войска контролю начальника межевой партіи Оренбургскаго войска. 56311.

Т. LII (1877). О продолженіи срока существованія межевой партіи Сибирскаго казачьяго войска. 56941.—О порядкѣ размежеванія земельныхъ станичныхъ надѣловъ въ Сибирскомъ казачьемъ войскѣ. 57557.—О храненіи межевыхъ документовъ казачьихъ войскъ въ архивѣ межевой канцеляріи. 57558.

Т. LIV (1879). Объ окончаніи размежеванія земель въ нѣкоторыхъ уѣздахъ Черниговской и Полтавской губерній. 59415.—По вопросу объ освобожденіи уѣздныхъ землемѣровъ Пермской губерніи отъ обязанности присутствовать, въ качествѣ казенныхъ повѣренныхъ, при генеральномъ межеваніи земель казенныхъ и поссессіонныхъ горныхъ заводовъ. 59581. — Объ окончаніи размежеванія земель въ Борзненскомъ уѣздѣ, Черниговской губерніи. 60209.

МЕЖЕВОЕ ВѢДОМСТВО, УПРАВЛЕНІЕ И ЧИНЫ.

Т. I (1825—1827).

1) Депутаты.

О командированіи въ губернскимъ землемѣрамъ, по неимѣнію уѣздныхъ, за депутатовъ уѣздныхъ стряпчихъ или другихъ чиновниковъ. 407.

2) Землемѣры.

Дозволеніе замѣщать землемѣрскія вакансіи въ Псковской губерніи людьми податныхъ званій изъ остзейскихъ губерній и права, имъ присвоенныя. 103.—Подтвержденіе губернскимъ правленіямъ доставлять ежегодно Сенату списки о губернскихъ и уѣздныхъ землемѣрахъ. 589.—О составленіи для руководства землемѣрамъ свода относящихся до нихъ узаконеній съ планами и формами. 661.

3) Межевыя правительства.

Обязанность межевыхъ канцелярій и конторъ наблюдать за вѣрностью сочиняемыхъ и исправностью свидѣтельствуемыхъ землемѣрами плановъ. 661.

Т. II (1827).

1) Депутаты.

Посылать депутатовъ съ казенной стороны для бытія при межеваніи только такихъ башкирскихъ дачъ, въ коихъ состоятъ съ башкирцами и казенные поселяне, или внутри оныхъ дачъ находятся земли, собственно казнѣ принадлежащія. 1244.

2) Межевое судопроизводство.

О приведеніи въ исполненіе рѣшеній уѣздныхъ судовъ и гражданскихъ палатъ по дѣламъ о размежеваніи чрезполоснаго владѣнія казенныхъ земель съ помѣщичьими, если оныя рѣшенія состоялись до указовъ 1820 Мая 31 (28296) и Декабря 7 (28489). 1452.

3) Землемѣры.

Губернскимъ и уѣзднымъ землемѣрамъ, командируемымъ въ удѣльныя имѣнія для межеванія, производить порціонныя деньги на счетъ межуемыхъ селеній. 1077.—Изъ губернскихъ правленій доставлять въ межевую канцелярію вѣдомости о всѣхъ перемѣнахъ во владѣльческихъ дачахъ; губернскимъ и уѣзднымъ землемѣрамъ отмѣчать на планахъ всѣ происходящія по времени перемѣны. 1484.

4) Межевыя правительства.

Объ устройствѣ землемѣрной части въ Кавказской области. 878, *учр. Кавк. обл., ч. I, §§ 37, 72, 182.*—Формы вѣдомостямъ, по коимъ слѣдуетъ доставлять свѣдѣнія въ экспедицію государственныхъ счетовъ: 1) о доходахъ съ межевыхъ плановъ и книгъ по тѣмъ губерніямъ, гдѣ состоятъ межевыя конторы; 2) изъ тѣхъ губерній, въ коихъ не находится межевыхъ конторъ. 1094.—Еженедѣльныхъ вѣдомостей отъ межевой канцеляріи и конторъ, также ежемѣсячныхъ, третныхъ и годовыхъ отъ самыхъ межевыхъ конторъ въ Сенатъ не присылать; а доставлять только изъ межевыхъ конторъ въ канцелярію мѣсячныя, а изъ оной въ Сенатъ, третныя вѣдомости. 1102.—Межевая канцелярія при годовыхъ отчетахъ должна доставлять въ Сенатъ о суммахъ всякаго рода по межевому корпусу прежнія подробныя вѣдомости, а о суммахъ за выданные планы съ межевыми книгами по вновь составленнымъ и разосланнымъ формамъ посылать вѣдомости въ экспедицію о государственныхъ счетахъ. 1245.—О надзорѣ за военнорабочими баталіонами межеваго вѣдомства. 1312. — Межевыя дѣла Бессарабской области передать изъ 2-го въ Межевой Департаментъ Сената. 1494.

Т. III (1828).

1) Межевыя правительства.

О назначеніи шестимѣсячнаго срока на представленіе отчетовъ изъ межевой канцеляріи въ государственный контроль о межевыхъ доходахъ и расходахъ. 2240. — Объ упраздненіи Екатеринославской межевой конторы. 2526.

2) Землемѣры.

Объ опредѣленіи во всѣ удѣльныя конторы по одному землемѣру съ помощникомъ. 1849.—Объ опредѣленіи при Грузинской казенной экспедиціи трехъ землемѣровъ. 2067.—Положеніе для учрежденнаго при Департаментѣ Удѣловъ землемѣрнаго училища. 2182.—Штатъ сего училища. 2183.—Наставленіе губернскимъ и уѣзднымъ землемѣрамъ. 2203.—Объ оставленіи землемѣрной части въ Сибири подъ начальствомъ казенныхъ палатъ на основаніи Сибирскаго учрежденія. 2569.

3) Межевые споры и межевое судопроизводство.

Объ оставленіи въ своей силѣ положенія, содержащагося въ указѣ 29 Января 1802 г., о штрафахъ съ судей и секретарей по дѣламъ межевымъ. 2148, *п. 2.*

Т. IV (1829).

1) Межевыя правительства.

Объ учрежденіи въ Симферополѣ межевой конторы и коммиссіи для размежеванія земель въ Таврической губерніи. 2617.—О возложеніи размежеванія Мелитопольскаго и Днѣпровскаго уѣздовъ на межевую канцелярію и главнаго ея директора. 2755.—О прекращеніи доставленія въ межевую канцелярію изъ казенныхъ палатъ вѣдомостей казеннымъ землямъ и лѣсамъ. 2802.—О штатахъ Симферопольской межевой конторы и межевой коммиссіи. 3032.

2) Землемѣры.

О назначеніи въ Закавказскій край пяти землемѣровъ до учрежденія тамъ межевой конторы. 3000.—Обязанность гофъ-интенданта-

ской конторы содержать на своемъ коштѣ землемѣровъ, командируемыхъ для межеванія земель ея вѣдомства. 3355.

3) Межевое судопроизводство.

О допущеніи къ межевымъ дѣламъ духовныхъ депутатовъ вмѣсто особыхъ чиновниковъ. 2630.—О приводѣ межевымъ судамъ 1-й инстанціи тяжущихся къ присягѣ о вѣрности и несокрытіи документовъ. 2681.

Т. V (1830).

1) Межевыя правительства.

О непредставленіи изъ межевой канцеляріи въ Сенатъ неполныхъ дѣлъ и о строжайшемъ наблюденіи за собраніемъ всѣхъ нужныхъ къ подробному поясненію дѣлъ свѣдѣній. 3454.—Объ ассигнованіи суммы на содержаніе канцеляріи и другія надобности существующей въ Ставрополѣ коммиссіи о составленіи правилъ для размежеванія Кавказской области и о назначеніи въ оную особаго непремѣннаго члена. 3649. — Объ употребленіи на производство квартирныхъ денегъ чиновникамъ и землемѣрамъ Симферопольскихъ межевыхъ коммиссіи и конторы, суммы изъ общаго сбора земскихъ повинностей Таврической губерніи. 3705.—Объ открытіи въ Симферополѣ межевыхъ коммиссіи и конторы. 3761. — О назначеніи членамъ и прокурору межевой канцеляріи квартирныхъ денегъ. 3848.

2) Землемѣры.

О прибавкѣ къ губернскимъ землемѣрамъ по два особыхъ землемѣра и о назначеніи въ чертежныя губернскихъ землемѣровъ потребнаго числа писцовъ или приказнослужителей. 3988.

Т. VI (1831).

Межевыя правительства.

О препровожденіи изъ Сената производящихся въ ономъ дѣлъ, до удѣльнаго вѣдомства относящихся по межевой части, на предварительное заключеніе вице-президента Департамента Удѣловъ. 4786.

Т. VII (1832).

1) Межевыя правительства.

Штатъ межеваго корпуса. 5396.—О закрытіи учрежденной въ 1806 году Астраханской временной межевой коммиссіи. 5804.

2) Землемѣры.

Штатъ землемѣрамъ, землемѣрскимъ помощникамъ и ученикамъ, состоящимъ при чертежной Департамента Удѣловъ. 5098.—Объ отпускѣ въ Грузіи землемѣрамъ, во время командировокъ, прогоновъ на три лошади подъ возъ матеріаловъ и инструментовъ, равно подъ съѣздъ нижнихъ чиновъ и переводчиковъ, гдѣ на сей предметъ нѣтъ обывательскихъ подводъ. 5173. — Объ учрежденіи школы при лѣсномъ институтѣ для приготовленія межевщиковъ, способныхъ къ размежеванію казенныхъ земель и лѣсовъ. 5486.—Обязанности землемѣровъ при производствѣ межеванія въ Крымскомъ полуостровѣ. 5639.

Т. VIII (1833).

1) Межевыя правительства.

О преобразованіи Симферопольской межевой коммиссіи съ переименованіемъ Таврическою; о переводѣ оной въ Одессу и о прибавкѣ членовъ въ Симферопольскую межевую контору. 5995.—О штатѣ Таврической межевой коммиссіи и Симферопольской межевой конторы. 6658.

2) Землемѣры.

О неустраненіи помощниковъ землемѣровъ, не имѣющихъ оберъ-офицерскихъ чиновъ, и кантонистовъ, отъ полученія штатомъ положеннаго оклада по тѣмъ должностямъ, которыя они по межеванію исправлять будутъ за убылыхъ чиновниковъ. 6336.—О выдачѣ не взачетъ годоваго жалованья чиновникамъ русскаго происхожденія, которые будутъ опредѣляемы или переводимы въ литовскія губерніи и Бѣлостокскую область землемѣрами. 6425.

Т. IX (1834).

1) Межевыя правительства.

Отнесеніе званія старшаго ревизора межевой канцеляріи къ 7-му разряду пенсіонныхъ окладовъ. 6690.—Существующіе въ Малороссіи суды подкоморскій и маршало-коммисарскій именовать первый межевымъ, послѣдній же посредническимъ межевымъ судомъ, а подкоморія межевымъ судьею и комориика межевымъ засѣдателемъ. 6718.—Отчисленіе всѣхъ чиновъ, находящихся въ откомандировкѣ изъ межеваго управленія въ тѣ вѣдомства, гдѣ они нынѣ состоятъ. 6732.—Открытіе Таврической межевой коммиссіи. 7183.—О неограничиваніи межевой канцеляріи во взысканіи съ подчиненныхъ ей мѣстъ за упущенія и безпорядки, при ревизіи поступающихъ къ ней дѣлъ открываемые. 7668.—О предписаніи межевой канцеляріи, что случаи на счетъ неявки желающихъ къ подрядамъ на поставку для оной нѣкоторыхъ матеріаловъ, до хозяйственной части относящихся, до разсмотрѣнія Межеваго Департамента не принадлежатъ. 7669.—Назначеніе мундировъ предсѣдателю и членамъ Курляндской межевой коммисіи. 7681.

2) Землемѣры.

Запрещеніе опредѣлять въ землемѣры лицъ, неимѣющихъ классныхъ чиновъ. 6942. — О штатѣ землемѣрной части въ Тобольской губерніи. 7159.

Т. X (1835).

1) Межевыя правительства.

Запрещеніе межевымъ конторамъ, по требованіямъ другихъ вѣдомствъ, объ увольненіи кого либо изъ штата ихъ, отсылать безъ разрѣшенія межевой канцеляріи формулярные о службѣ ихъ списки и свѣдѣнія о безпрепятственности увольненія ихъ. 7791.—Учрежденіе въ Москвѣ комитета для составленія устава по межевому управленію и упраздненіе Саратовской и Вятской межевыхъ конторъ. 8119.—Отнесеніе должности смотрителя дома межевой канцеляріи къ 6-му разряду пенсіонныхъ окладовъ. 8327.

2) Землемѣры.

Мѣры для приготовленія землемѣрныхъ помощниковъ. 8119, *пп. 8—19.*—О прибавкѣ въ Московскій межевой институтъ 9 воспитанниковъ для приготовленія землемѣровъ въ сибирскія губерніи. 8153.—Прибавка жалованья Ананьевскому уѣздному землемѣру. 8386.—Правила, по коимъ дозволяется опредѣлять въ государственную службу по межевой части землемѣровъ изъ мѣщанъ остзейскихъ губерній. 8543.

3) Депутаты.

Назначеніе столовыхъ денегъ депутату, приглашаемому въ Таврическую межевую коммисію со стороны Магометанскаго духовенства. 8478.

Т. XI (1836).

Межевыя правительства.

Произведенныхъ въ офицерскіе чины топографовъ изъ солдатскихъ дѣтей, податныхъ состояній или изъ кантонистовъ, по увольненіи въ отставку, принимать вновь на службу,

только по межевой части. 9098.—Порученіе въ отдѣльное управленіе главному директору межеваго корпуса, распорядительной части межеваго вѣдомства. 9315.—Временныя распоряженія для приведенія въ дѣйствіе новаго устройства межевой части, и штатъ канцеляріи главнаго директора межеваго корпуса. 9429.—Дозволеніе состоящимъ при Курляндской и Лифляндской межевыхъ коммисіяхъ землемѣрамъ изъ иностранцевъ вступать въ государственную службу. 9572.—Переименованіе комориика и подкоморія въ межевыхъ судахъ возвращенныхъ отъ Польши губерній и старшими и младшими землемѣрами. 9727.

Т. XII (1837).

1) Межевыя правительства.

О кантонистахъ и чертежникахъ межеваго корпуса. 10084. — Производство суточныхъ денегъ чинамъ межеваго корпуса, командируемымъ въ другія губерніи и области по дѣламъ службы. 10400.—Положеніе объ устройствѣ лѣснаго и межеваго института. 10431.

2) Чертежники и землемѣры.

Дозволеніе опредѣлять въ Иркутскую губернію и Якутскую область на мѣста землемѣровъ и чертежниковъ военныхъ кантонистовъ. 10121.—Отнесеніе должности городоваго землемѣра въ столицѣ къ VI разряду пенсіонныхъ окладовъ. 10557.

3) Депутаты.

Обязанность депутатовъ съ казенной стороны, при размежеваніи въ Крыму лѣсовъ, принадлежащихъ обществамъ. 10622.—Мѣры понужденія къ скорѣйшей высылкѣ къ межеванію депутатовъ. 10786.

Т. XIII (1838).

1) Межевыя правительства.

О закрытіи коммисіи, учрежденной для размежеванія Элтонскаго солевознаго тракта. 11698.

2) Чертежники и землемѣры.

О составленіи землемѣрныхъ партій. 10891.—При общемъ управленіи С.-Петербургской городской полиціи, состоитъ управленіе городской землемѣрной части. 11109, *§§ 6, 20.*—Въ палатѣ государственныхъ имуществъ состоятъ землемѣры. 11189, *ч. I, ст. 22, 25, 27.* — Обязанности и отвѣтственность сихъ землемѣровъ. *Ст. 580 — 582, 637.* — Объ отношеніяхъ палаты государственныхъ имуществъ къ губернскимъ и уѣзднымъ землемѣрамъ. *Ст. 664.*—Опредѣленіе къ исправленію должностей уѣздныхъ землемѣровъ лицъ, немѣющихъ классныхъ чиновъ. 11251.

Т. XIV (1839).

1) Межевое управленіе.

Отпускъ суточныхъ денегъ чинамъ межеваго корпуса, командируемымъ по дѣламъ службы. 12454.

2) Чертежники и землемѣры.

Образованіе общей землемѣрной части Омскаго округа. 11972, *п. 6.*—Дозволеніе опредѣлять въ межевой корпусъ молодыхъ людей помощниками землемѣровъ сверхъ комплекта. 12437.

Т. XV (1840).

1) Межевыя правительства.

Упраздненіе межевыхъ судовъ въ западныхъ губерніяхъ. 13591, *п. 9.* — Отнесеніе должности экзекутора и казначея Таврической межевой коммисіи къ VI разряду пенсіонныхъ окладовъ. 13647.—Улучшеніе содержанія губернскихъ чертежныхъ. 14058.

2) Чертежники и землемѣры.

Выдача не въ зачетъ жалованья землемѣрнымъ чинамъ, немѣющимъ офицерскаго званія, въ случаѣ опредѣленія ихъ на штатныя мѣста землемѣровъ въ отдаленныя области и губерніи. 13129. — Дозволеніе опредѣлять въ землемѣры палатъ государственныхъ имуществъ немѣющихъ классныхъ чиновъ вольнопрактикующихъ лицъ. 13214. — Выдача класснымъ чиновникамъ и немѣющимъ классныхъ чиновъ лицамъ, опредѣляемымъ въ землемѣры, прогоновъ изъ казны на всякое разстояніе. 13252.—Положеніе о задѣльной платѣ землемѣрамъ межеваго корпуса. 13594.—Опредѣленіе по Министерству Государственныхъ Имуществъ вольнопрактикующихъ землемѣровъ. 13781.—Выдача лицамъ, опредѣляемымъ въ штатные землемѣры при палатахъ государственныхъ имуществъ, прогоновъ изъ казны на всякое разстояніе. 13933.—Внесеніе нѣкоторыхъ землемѣровъ вѣдомства Третьяго Департамента Государственныхъ Имуществъ въ росписанія по классамъ должностей и по разрядамъ пенсій и мундировъ. 14064.

Т. XVI (1841).

1) Межевыя правительства.

Упраздненіе Старорусской межевой коммисіи округовъ пахотныхъ солдатъ. 14258.—Причисленіе чиновниковъ Лифляндской и Курляндской межевыхъ коммисій къ разрядамъ пенсіонныхъ окладовъ. 14286. — Опредѣленіе въ межевую канцелярію землемѣровъ сверхъ штата, для употребленія къ полюбовному размежеванію. 14926.—Упраздненіе Симферопольской межевой конторы. 15013.

2) Чертежники и землемѣры.

Отношенія палатъ государственныхъ имуществъ въ Закавказскомъ краѣ къ губернскому и уѣзднымъ землемѣрамъ. 14157, *§ 94.*—О неупотребленіи уѣздныхъ землемѣровъ ни для снятія состоящихъ въ единственномъ владѣніи казны или удѣловъ земель, ни для надѣленія крестьянъ сихъ вѣдомствъ узаконенною пропорціею земли. 14573, *п. 4.* — О неотвлеченіи землемѣровъ губернскихъ и уѣздныхъ отъ прямыхъ ихъ занятій. 14663.—Опредѣленіе въ межевую канцелярію землемѣровъ сверхъ штата для употребленія къ полюбовному размежеванію. 14926.—Присоединеніе къ должности Таганрогскаго архитектора обязанности уѣзднаго землемѣра. 14927.

Т. XVII (1842).

1) Межевыя правительства.

Упраздненіе межевой коммисіи Украинскаго военнаго поселенія. 15260.—Учрежденіе ближайшаго надзора за состоящими при межевой канцеляріи кантонистами и чертежниками. 15765.—Закрытіе Оренбургской межевой конторы. 15783.—О новомъ штатѣ межевой канцеляріи. 15784. — Учрежденіе въ Черноморскомъ казачьемъ войскѣ межевой коммисіи. 15809, *§ 6.* — О закрытіи Пермской межевой конторы. 16199.—Сохраненіе Министру Юстиціи права разрѣшать расходы изъ межевыхъ суммъ и порядокъ разрѣшенія наградъ изъ остаточныхъ межевыхъ суммъ. 16224.

2) Чертежники и землемѣры.

Производство суточныхъ денегъ землемѣрнымъ чинамъ межеваго корпуса, оставляемымъ на зимнее время при посредническихъ коммисіяхъ. 15777.—Раздѣленіе землемѣрныхъ должностей на три разряда. 15784, *п. 2.* — Производство землемѣрамъ жалованья отъ мѣстъ ихъ служенія. 16094.—О платѣ землемѣрами прогоновъ за взимаемыя ими обывательскія подводы. 16400.

Т. XVIII (1843).

1) Межевыя правительства.

Закрытіе Таврической межевой коммисіи. 16993.

2) Землемѣры.

Вѣдомость о суммахъ, предполагаемыхъ къ прибавленію на губернскихъ землемѣровъ. 16897.—Принятіе въ службу по землемѣрной части личныхъ и потомственныхъ почетныхъ гражданъ. 17048. — Недозволеніе казеннымъ землемѣрамъ, при спеціальномъ межеваніи, входить съ владѣльцами въ частныя сдѣлки. 17057. — Зачисленіе землемѣрамъ Царства Польскаго прежней службы при переходѣ на службу въ Имперію. 17088.—Производство межевымъ чинамъ, командируемымъ въ губерніи для полюбовнаго спеціальнаго межеванія и оставляемымъ на зимнее время въ городахъ, квартирныхъ денегъ. 17373.

Т. XIX (1844).

1) Межевыя правительства.

Штатъ межеваго корпуса, переложенный на серебро. 17657.—Перечисленіе кантонистовъ изъ военнаго въ межевое вѣдомство. 18112.—Усиленіе средствъ межевой канцеляріи. 18330.

2) Землемѣры.

Выдача землемѣрамъ губернскаго вѣдомства, употребляемымъ по спеціальному межеванію денегъ изъ экстраординарной суммы. 17939.—Порядокъ пересылки пакетовъ, посылаемыхъ землемѣрами по дѣламъ полюбовнаго спеціальнаго размежеванія. 18004. — Опредѣленіе при Главномъ Управленіи Закавказскаго края особаго землемѣра. 18353.

3) Судопроизводство межевое.

Подача стряпчими палатъ государственныхъ имуществъ за казенныхъ крестьянъ жалобъ на рѣшенія межевыхъ конторъ. 17501.

Т. XX (1845).

1) Межевыя правительства.

Назначеніе третьяго члена въ межевую коммисію войска Донскаго. 18773.—Усиленіе дѣйствій межевыхъ коммисій по межеванію и регулированію государственныхъ имуществъ въ остзейскихъ губерніяхъ. 19391.

2) Землемѣры.

Веденіе экономическаго журнала по межеванію земель войска Донскаго. 18966.

Т. XXI (1846).

1) Межевыя правительства.

Учрежденіе въ Сибирскомъ казачьемъ войскѣ межевой коммисіи. 20671, *§ 4*.—Раздѣленіе въ межевой канцеляріи дѣлъ на распорядительныя и судныя. 20712.—Присоединеніе губернской межевой части къ межевому корпусу. 20713.

2) Землемѣры.

Положеніе о школѣ кавказскихъ межевщиковъ. 20373.

Т. XXII (1847).

1) Межевыя правительства.

Отнесеніе должности предсѣдательствующаго бывшей Таврической межевой коммисіи къ 1-й ст. III разр. пенсіоннаго росписанія. 20888. — Положеніе о корпусѣ межевщиковъ вѣдомства Министерства Государственныхъ Имуществъ. 21094.—Присвоеніе разрядовъ по должностямъ, мундирамъ и пенсіямъ судьямъ и засѣдателямъ межевыхъ судовъ. 21183.—Назначеніе въ Курляндскую межевую коммисію еще одного члена. 21284.—Принятіе на счетъ войсковыхъ суммъ содержанія чиновъ, находящихся постоянно въ составѣ межевой коммисіи Кавказскаго казачьяго войска. 21362.—Мѣры взысканія съ межевыхъ чиновъ за нерадѣніе къ службѣ и дурное поведеніе. 21535.—Продолженіе существованія временнаго штата межевой канцеляріи. 21615.

2) Понятые и окольные люди.

Форма присяги для понятыхъ при межеваніи въ земляхъ войска Донскаго. 21046.

Т. XXIII (1848).

1) Межевыя правительства.

Дополнительный штатъ канцеляріи главнаго директора межеваго корпуса. 21973.—Закрытіе центральнаго комитета, учрежденнаго для составленія правилъ понудительнаго межеванія. 21995.—Назначеніе старшимъ чертежникамъ, имѣющимъ оберъ-офицерскіе чины и находящимся въ командировкахъ, суточныхъ денегъ. 22117.

2) Землемѣры.

О мундирахъ для землемѣровъ губернскаго вѣдомства. 22216. — Правила выдачи пособій землемѣрнымъ помощникамъ и чертежникамъ, при губернскихъ чертежныхъ состоящимъ, и форма одежды имъ. 22392.—Упраздненіе должности землемѣра въ экспедиціи войсковаго хозяйства войска Донскаго. 22746, *п. 4*.

Т. XXIV (1849).

1) Межевыя правительства.

Назначеніе членамъ межевой коммисіи войска Донскаго класса по должности и разрядовъ по мундиру и пенсіи. 23235.

2) Землемѣры.

Тифлисскому губернскому землемѣру состоять при губернскомъ правленіи. 23424, *ст. I, п. 5*. — Шемахинскому губернскому землемѣру состоять при губернскомъ правленіи. *Тамъ же, ст. II, п. 4*.—Производство суточныхъ денегъ землемѣрамъ, командируемымъ по дѣламъ службы. 23635.

Т. XXV (1850).

1) Межевыя правительства.

Производство урядникамъ и казакамъ, находящимся при межевой коммисіи Кавказскаго линейнаго казачьяго войска, въ пособіе по 8 руб. сер. въ годъ на человѣка. 24153. — Продолженіе еще на одинъ годъ существованія временнаго дополнительнаго штата канцеляріи главнаго директора межеваго корпуса. 24350.—Положеніе о преобразованіи межеваго корпуса. 24420.—Продолженіе на три года дополнительнаго штата межевой канцеляріи. 24466.—Предоставленіе управляющему межевымъ корпусомъ права увольнять въ отпуски подчиненныхъ ему лицъ. 24779.

2) Землемѣры.

Присвоеніе служебныхъ правъ землемѣрамъ, бывшимъ при межевыхъ судахъ Виленской губерніи. 24165.

Т. XXVI (1851).

1) Межевыя правительства.

О буквахъ на щитѣ касочнаго герба у штабъ и оберъ-офицеровъ межеваго корпуса. 24799.—Устройство межевой части въ Восточной Сибири. 24829.—Измѣненіе гражданской формы обмундированія чиновниковъ межевой

канцеляріи. 25096.—Опредѣленіе аудитора при межевой канцеляріи. 25161. — Присоединеніе Маріинскаго межеваго училища къ Гатчинскому сиротскому институту. 25195.—Срокъ для представленія къ производству на вакансіи офицеровъ межеваго корпуса. 25397. — Продолженіе, еще на два года, временнаго штата канцеляріи главнаго директора межеваго корпуса. 25422.—Принятіе правиломъ, чтобы отставные военные чиновники, при опредѣленіи ихъ въ уполномоченные по полюбовному размежеванію, не были переименовываемы въ гражданскій чинъ безъ ихъ на то желанія. 25664.

2) Чертежники и землемѣры.

Предоставленіе служебныхъ правъ землемѣрамъ, бывшимъ при межевыхъ судахъ Минской, Гродненской и Подольской губерній. 25210. — Производство и переименованіе въ военные чины старшихъ землемѣрныхъ помощниковъ, выпускаемыхъ изъ школы кавказскихъ межевщиковъ. 25324 *a*.—Дополнительныя мѣры къ учрежденію землемѣрныхъ классовъ при Виленской и Минской гимназіяхъ. 25459.—Отнесеніе къ VII разряду пенсіонныхъ окладовъ должности старшихъ землемѣровъ коммисіи, учрежденной для размежеванія земель войска Донскаго. 25541.

3) Межевые инженеры.

Выдача денежныхъ пособій на первоначальное обмундированіе переименовываемымъ въ межевые инженеры. 24983.

4) Межевые топографы.

Назначеніе особой суммы на обзаведеніе и устройство школы и ротъ межевыхъ топографовъ и первоначальное ихъ обмундированіе. 24982.

Т. XXVII (1852).

1) Межевыя правительства.

Межевая канцелярія измѣняетъ надписи на планахъ, оказавшіяся невѣрными съ натурою. 25944, *ст. 84*. — Предоставленіе Межевому Департаменту Сената распоряженій объ отводѣ земель и участковъ, Всемилостивѣйше пожалованныхъ. *Тамъ же, ст. 85*. — Повѣрка и утвержденіе межевою канцеляріею государственною печатью плановъ и межевыхъ книгъ на владѣльческія дачи. *Тамъ же, ст. 104*.—Порядокъ исключенія изъ оклада лицъ податнаго состоянія, опредѣляющихся на службу по межевому вѣдомству. *Тамъ же, ст. 105*.—Производство квартирныхъ денегъ предсѣдателю и двумъ членамъ коммисіи размежеванія земель Черноморскаго казачьяго войска. 26215. — Назначеніе архитектора въ межевую канцелярію. 26576.

2) Чертежники и землемѣры.

Прогонныя деньги землемѣрамъ неимѣющимъ классныхъ чиновъ. 26321.—Права архитекторскихъ помощниковъ Московскаго дворцоваго архитектурнаго училища, поступившихъ помощниками къ землемѣрамъ Московской дворцовой конторы. 26507.—Выдача прогонныхъ денегъ землемѣрнымъ чинамъ губернскаго вѣдомства. 26789.

Т. XXVIII (1853).

1) Межевыя правительства.

Положеніе о размежеваніи земель Кавказскаго линейнаго казачьяго войска и магометанскихъ народовъ, обитающихъ въ Ставропольской губерніи, и учрежденіе въ г. Ставрополѣ межевой коммисіи. 27239.—Присвоеніе № 18 военно-рабочей № 19 ротѣ, находящейся въ Москвѣ при межевой канцеляріи. 27255. — Обязанность межеваго вѣдомства на Кавказѣ и за Кавказомъ доставлять въ Генеральный Штабъ по экземпляру всѣхъ генеральныхъ плановъ и губернскихъ атласовъ. 27457, *ст. 4*.—Продолженіе временнаго дополнительнаго штата канцеляріи главнаго директора межеваго корпуса впредь до утвержденія проекта о преобразованіи губернской межевой части. 27492.—Продолженіе существованія дополнительнаго штата межевой канцеляріи. 27561.—Кто просматриваетъ журналы и опредѣленія межевой канцеляріи по такимъ дѣламъ, въ которыхъ прокуроръ оной имѣетъ собственное участіе. 27601.

2) Чертежники и землемѣры.

Назначеніе землемѣра въ губернскій комитетъ для обсужденія предметовъ, касающихся образцоваго устройства С.-Петербургскаго и Царскосельскаго уѣздовъ. 27701.

Т. XXIX (1854).

1) Межевыя правительства.

Упраздненіе существующихъ въ Курляндской и Лифляндской губерніяхъ межевыхъ коммисій. 27886, *ст. 37, примѣч.*—Дополнительные расходы по содержанію межевой коммисіи Кавказскаго линейнаго казачьяго войска и магометанскихъ народовъ Ставропольской губерніи. 28823.

2) Чертежники, геодезисты и землемѣры.

Назначеніе землемѣровъ для регулированія казенныхъ имѣній остзейскихъ губерній; права и обязанности ихъ. 27886, *ст. 30, п. 1; ст. 59—78*.—Опредѣленіе еще третьяго землемѣра въ экспедицію государственныхъ имуществъ при Главномъ Управленіи Закавказскаго края. 28058.—При Семипалатинскомъ военномъ губернаторѣ, по части гражданскаго управленія, состоитъ областной землемѣръ съ двумя чертежниками. 28255, *§ 12, п. 1*.—Опредѣленіе въ Оренбургское казачье войско особаго землемѣра для исполненія разныхъ межевыхъ дѣлъ и для ближайшаго наблюденія за состоящими въ войскѣ чертежниками. 28600.—Учрежденіе геодезическаго отдѣленія при Императорской военной академіи. 28693.

Т. XXX (1855).

1) Межевыя правительства.

Порядокъ производства добавочнаго жалованья чинамъ межевой коммисіи Кавказскаго линейнаго казачьяго войска и магометанскихъ народовъ Ставропольской губерніи. 29262. — Измѣненіе формы обмундированія военнымъ и гражданскимъ чинамъ межеваго корпуса. 29271.

2) Чертежники, землемѣры и топографы.

Продолженіе срока существованія должности войскового землемѣра въ Дунайскомъ казачьемъ войскѣ. 28917.—Измѣненіе формы обмундированія чиновъ ротъ межевыхъ топографовъ. 29271.—Опредѣленіе землемѣра въ Ижевскій оружейный заводъ. 29677.—Допущеніе сельскихъ мѣрщиковъ, послѣ обязанной, ко вторичной службѣ по корпусу межевщиковъ. 29777.

Т. XXXI (1856).

1) Межевыя правительства.

Замѣщеніе военными чинами должностей двухъ младшихъ членовъ межевой канцеляріи. 30108. — Дополнительныя правила о формѣ обмундированія генераловъ, штабъ и оберъ-офицеровъ межеваго корпуса. 30153.—Форма обмундированія гражданскихъ чиновниковъ межевой канцеляріи. 30435. — Продолженіе срока существованія межевой коммисіи войска Донскаго. 31263.

2) Чертежники, землемѣры, топографы и межевщики.

Форма обмундированія чиновъ роты межевыхъ топографовъ. 30435.—Форма полукаф-

тана межевымъ чинамъ, выпускаемымъ изъ школы кавказскихъ межевщиковъ. 30572.—Межевая инструкція для землемѣровъ Эстляндской губерніи. 30693, *прил. лит. И.*—Переименованіе старшихъ и младшихъ запасныхъ землемѣровъ корпуса межевщиковъ Министерства Государственныхъ Имуществъ въ старшіе и младшіе запасные топографы. 31014.

3) Понятые и окольные люди.

Уменьшеніе числа понятыхъ при производствѣ нѣкоторыхъ межевыхъ дѣлъ по Архангельской губерніи. 31135.

Т. XXXII (1857).

1) Межевыя правительства.

Нѣкоторыя облегченія, предоставленныя генералу отъ инфантеріи Муравьеву 2-му по управленію межевымъ вѣдомствомъ. 31772.—Разрядъ по мундиру должности архитектора межевой канцеляріи. 32130.

2) Чертежники, землемѣры, топографы и межевщики.

Порядокъ присутствованія губернскихъ и областныхъ землемѣровъ въ губернскихъ и областныхъ строительныхъ и дорожныхъ коммисіяхъ. 31771.

Т. XXXIII (1858).

1) Межевыя правительства.

Назначеніе въ губернскіе и областные землемѣры офицеровъ межеваго корпуса. 32737.—Доставленіе въ Инспекторскій Департаментъ Военнаго Министерства просьбъ съ документами дворянъ и вольноопредѣляющихся, поступающихъ топографами на службу въ межевой корпусъ. 32952.—Назначеніе содержанія начальнику чертежной коммисіи размежеванія земель войска Донскаго. 33047.—Учрежденіе особаго отдѣленія Донской межевой коммисіи, для работъ по разграниченію земель Донецкаго округа. 33196. — Упраздненіе вакансіи третьяго члена коммисіи для размежеванія земель войска Донскаго. 33597.—Штатъ временной межевой партіи для надѣленія землями Тобольскаго казачьяго пѣшаго баталіона и Тобольскаго казачьяго коннаго полка. 33966, *шт.*

2) Чертежники, землемѣры, топографы и межевщики.

Неосвобожденіе межевыхъ учениковъ, межевщиковъ и мѣрщиковъ изъ крестьянскихъ дѣтей отъ платежа податей и повинностей и источники, изъ коихъ слѣдуетъ вносить въ казну сіи подати. 32661.—Назначеніе въ губернскіе и областные землемѣры офицеровъ межеваго корпуса. 32737.—Доставленіе въ Инспекторскій Департаментъ Военнаго Министерства просьбъ съ документами дворянъ и вольноопредѣляющихся, поступающихъ топографами на службу въ межевой корпусъ. 32952.—Увеличеніе комплекта воспитанниковъ въ школѣ межевыхъ топографовъ. 33198.—Права и преимущества чиновъ корпуса межевщиковъ вѣдомства государственныхъ имуществъ, командируемыхъ въ Сибирь для усиленія межеванія казенныхъ тамъ земель. 33245.—Отпускъ прогонныхъ денегъ чинамъ корпуса межевщиковъ Министерства Государственныхъ Имуществъ. 33715.—Положеніе о классахъ для образованія частныхъ землемѣровъ и таксаторовъ при институтахъ: Константиновскомъ межевомъ и Горыгорѣцкомъ земледѣльческомъ. 33904.

Т. XXXIV (1859).

1) Межевыя правительства.

Нарядъ урядника и казаковъ для прислуги и караула при отдѣленіи Донской межевой коммисіи, учрежденномъ для частнаго разграниченія земель Донецкаго округа. 34052. — Форма обмундированія и вооруженія чиновъ межевой коммисіи Кавказскаго линейнаго казачьяго войска и магометанскихъ народовъ, обитающихъ въ Ставропольской губерніи. 34219.—Введеніе новаго порядка дѣлопроизводства по сбору и расходованію межевой задѣльной платы. 34335.—Производство квартирныхъ денегъ управляющему и членамъ особаго отдѣленія Донской межевой коммисіи. 34428.—Форма обмундированія чиновъ межевой коммисіи Черноморскаго казачьяго войска. 34672.—Служебныя права чиновниковъ межевой коммисіи войска Донскаго. 34790.—Учрежденіе комитета для опредѣленія главныхъ началъ размежеванія западныхъ губерній. 34964.—Порядокъ распредѣленія остаточныхъ суммъ отъ некомплекта межевыхъ чиновъ въ Сибири. 35004.—Штатъ межевыхъ палатъ и коммисій въ Черниговской и Полтавской губерніяхъ. 35036.—Установленіе при управляющемъ межевымъ корпусомъ двухъ добавочныхъ старшихъ межевыхъ ревизоровъ. 35134.

2) Чертежники, землемѣры, топографы и межевщики.

Положеніе о межевыхъ ученикахъ и сельскихъ мѣрщикахъ удѣльнаго вѣдомства. 34320. —Права частныхъ землемѣровъ, получившихъ образованіе въ особыхъ классахъ при Константиновскомъ межевомъ и Горыгорѣцкомъ земледѣльческомъ институтахъ. 34369. — Учрежденіе званія начальника школы межевыхъ топографовъ и служебныя права служащихъ и воспитанниковъ сей школы. 34433.—Увеличеніе числа межевыхъ учениковъ, межевщиковъ и мѣрщиковъ вѣдомства Министерства Государственныхъ Имуществъ и преимущества сихъ лицъ. 34480.—Порядокъ отданія старшинства землемѣрнымъ гражданскимъ чинамъ межеваго корпуса, переименованнымъ въ военныя межевыя званія. 34536.—Выдача пособія на обмундированіе и прогоновъ до мѣста служенія воспитанникамъ школы межевыхъ топографовъ. 34720.—Оклады жалованья межевымъ инженерамъ и межевымъ топографамъ. 35129.—Права землемѣровъ и топографовъ Департамента Корабельныхъ Лѣсовъ. 35133.

Т. XXXV (1860).

1) Межевыя правительства.

Классы должностей и разряды по мундиру и пенсіи чиновъ межевыхъ коммисій Черноморскаго и Кавказскаго линейнаго казачьихъ войскъ и магометанскихъ народовъ Ставропольской губерніи. 35651. — Усиленіе способовъ межевой коммисіи Кавказскаго линейнаго казачьяго войска и магометанскихъ народовъ Ставропольской губерніи. 35652.—Увеличеніе окладовъ жалованья по межевому корпусу. 35732.—Окладъ жалованья аудитору межевой канцеляріи. 35761.—Назначеніе къ Генералъ-Губернатору Восточной Сибири младшаго межеваго ревизора. 35990.—Добавка суммы на наемъ помѣщенія съ отопленіемъ для канцеляріи управляющаго межевымъ корпусомъ. 36144.—Порядокъ представленія къ производству въ чины, за выслугу лѣтъ, служащихъ по губернскому межевому вѣдомству. 36323.—Переименованіе межевыхъ коммисій Черноморскаго и Кавказскаго линейнаго казачьихъ войскъ «Коммисіями о надѣленіи землями Кубанскаго и Терскаго казачьихъ войскъ». 36327, *ст. 26.*—Служебныя права помощника начальника межеванія казенныхъ земель въ Западной Сибири. 36432.

2) Чертежники, землемѣры, топографы и межевщики.

Пополненіе комплекта лѣснаго отдѣленія корпуса межевщиковъ межевыми учениками изъ желающихъ всѣхъ свободныхъ сословій. 35346.—Измѣненіе постановленій касательно срока обязательной службы за воспитаніе въ Константиновскомъ межевомъ институтѣ и школѣ межевыхъ топографовъ. 35375.—Продолженіе срока существованія должности войсковаго землемѣра Новороссійскаго казачьяго войска. 35418.—Отпускъ порціонныхъ денегъ нижнимъ чинамъ, назначаемымъ къ землемѣрамъ въ Сибири. 35643.—Отпускъ суммы на

преподавателей въ школѣ межевыхъ топографовъ. 35756.—Содержаніе дома школы межевыхъ топографовъ въ Москвѣ. 35757.—Права и преимущества частныхъ землемѣровъ-таксаторовъ. 35950.—Срокъ для исключенія изъ оклада лицъ податнаго состоянія, находящихся на службѣ по межевому вѣдомству. 36294.

Т. XXXVI (1861).

1) Межевыя правительства.

Оклады квартирныхъ денегъ состоящимъ въ генеральскихъ чинахъ предсѣдателямъ межевыхъ коммисій Терскаго и Кубанскаго казачьихъ войскъ. 36728.—Штатъ межеваго отдѣленія по казачьимъ войскамъ при начальникѣ межеванія казенныхъ земель Восточной Сибири. 36804.—Форма и покрой мундировъ для гражданскихъ чиновъ Черниговской и Полтавской межевыхъ палатъ и коммисій. 36855.—Дозволеніе управляющему межевымъ корпусомъ разрѣшать расходы до 1.500 руб. 36954.—Закрытіе межевыхъ судовъ въ губерніяхъ Черниговской и Полтавской, и разрѣшеніе межевымъ палатамъ сихъ губерній дѣла, производящіяся въ упраздняемыхъ межевыхъ судахъ, передать въ межевыя коммисіи или уѣздные суды. 37152. — Усиленіе межевыхъ средствъ по крестьянскому дѣлу. 37252.—Присоединеніе межеваго управленія ко Второму Департаменту Министерства Государственныхъ Имуществъ. 37312. — Сокращеніе срока для производства въ чинъ XIV класса канцелярскихъ служителей межевыхъ коммисій Терскаго и Кубанскаго казачьихъ войскъ. 37455.—Перечисленіе изъ втораго стана Валковскаго въ первый станъ Харьковскаго уѣзда, деревень Ѳедоровки, Вертѣевки и Варваровки, для возстановленія законной границы означенныхъ уѣздовъ. 37739.

2) Чертежники, землемѣры, топографы и межевщики.

Отпускъ порціонныхъ денегъ межевымъ чинамъ губернскаго вѣдомства. 36525.—Права и преимущества отличнѣйшихъ воспитанниковъ, выпущенныхъ изъ школы межевыхъ топографовъ въ офицеры межевыхъ топографовъ. 36680.—Отдѣленіе школы межевыхъ топографовъ отъ межевой канцеляріи и образованіе канцеляріи при начальникѣ сей школы. 36731.—Увольненіе чиновъ межеваго вѣдомства на частныя межевыя работы, по ходатайству землевладѣльцевъ; права и преимущества сихъ чиновъ. 36774. — Дозволеніе межевымъ чинамъ вѣдомства Государственныхъ Имуществъ, заниматься межевыми работами по крестьянскому дѣлу. 36879.—Правила для перевода воспитанниковъ Константиновскаго межеваго института изъ VI въ VII классъ и служебныя права воспитанниковъ, выпущенныхъ изъ VII класса сего института. 36881.—Упраздненіе военно-рабочей № 30 роты, состоящей въ межевомъ вѣдомствѣ. 36940.—Для усиленія межевыхъ средствъ въ губерніяхъ, разрѣшено офицерамъ всѣхъ родовъ войскъ принимать участіе въ работахъ при производствѣ измѣренія и съемки земель. 37027. — Права по чинопроизводству частныхъ землемѣровъ и таксаторовъ и поступившихъ на службу воспитанниковъ землемѣро-таксаторскихъ классовъ при гимназіяхъ и институтахъ: Константиновскомъ межевомъ и Горыгорѣцкомъ земледѣльческомъ. 37058.—Учрежденіе должности уѣзднаго землемѣра въ Старорусскомъ уѣздѣ Новгородской губерніи. 37132.—Уменьшеніе числа понятыхъ, назначаемыхъ къ межевымъ чинамъ при производствѣ ими межевыхъ дѣйствій въ Восточной Сибири и Якутской области. 37173.—Правила объ экстернахъ Константиновскаго межеваго института школы межевыхъ топографовъ. 37258. — Учрежденіе при школѣ межевыхъ топографовъ должностей врача, надзирателя при больницѣ и гезеля при аптекѣ. 37650.—Сокращеніе срока обязательной службы воспитанниковъ школы кавказскихъ межевщиковъ. 37673.

Т. XXXVII (1862). Порядокъ объявленія рѣшеній Бессарабскаго областнаго гражданскаго суда по межевымъ дѣламъ. 26299 *а*. — Отнесеніе расхода на написаніе межевыхъ книгъ генеральнаго и спеціальнаго межеванія наемными писцами, на сумму задѣльной платы за чертежныя работы межевыхъ чиновъ губернскаго вѣдомства. 37932 *а*.—Производство добавочной суммы на отопленіе и освѣщеніе дома, купленнаго въ Москвѣ для школы межевыхъ топографовъ, и отнесеніе сего расхода на сумму задѣльной платы за чертежныя работы межевыхъ чиновъ губернскаго вѣдомства. 37932 *б*. — Положеніе о размежеваніи земель Оренбургскаго казачьяго войска. 38816.—Разграниченіе церковныхъ земель въ помѣщичьихъ имѣніяхъ. 38965.

1) Межевыя правительства.

Разрѣшеніе Черниговской и Полтавской межевымъ палатамъ имѣть учениковъ для приготовленія ихъ въ чертежники и другія межевыя званія. 37933.—Закрытіе Владимірской посреднической коммисіи. 38636.—Учрежденіе коммисіи для размежеванія земель Оренбургскаго казачьяго войска. 38816.—Производство указной дачи провіанта и приварочныхъ денегъ писарямъ межевыхъ коммисій Кубанскаго и Терскаго казачьихъ войскъ. 38845.—Сроки и преимущества службы нижнихъ чиновъ межеваго корпуса. 38961.—Подчиненіе межевой коммисіи Терскаго казачьяго войска и магометанскихъ народовъ Ставропольской губерніи, относительно работъ по войску, командующему войсками Терской области. 39063. — Передача изъ межевой коммисіи Терскаго казачьяго войска въ межевую коммисію Кубанскаго казачьяго войска всѣхъ дѣлъ, относящихся до 6-ти бригадъ, обращенныхъ въ составъ сего послѣдняго войска, и распредѣленіе между сими коммисіями добавочной суммы, ежегодно ассигнуемой на усиленіе съемки Терскихъ казачьихъ земель. 39064. — Усиленіе межевыхъ средствъ въ Башкирскомъ войскѣ. 39084.—Продолженіе срока существованія межевой партіи Сибирскаго казачьяго войска. 39091.—Производство чинамъ межевой партіи Сибирскаго казачьяго войска порціонныхъ денегъ за время межевыхъ работъ. 39092.

2) Чертежники, землемѣры, топографы и межевщики.

Разрѣшеніе Черниговской и Полтавской межевымъ палатамъ имѣть учениковъ для приготовленія ихъ въ чертежники и другія межевыя званія. 37933.—Соединеніе VII и VIII классовъ Константиновскаго межеваго института и школы межевыхъ топографовъ, въ одно инженерное отдѣленіе при Константиновскомъ межевомъ институтѣ. 37934. — Предоставленіе Министерству Государственныхъ Имуществъ права переименовывать топографовъ лѣснаго отдѣленія корпуса межевщиковъ въ старшіе топографы лѣснаго вѣдомства и служебныя права сихъ лицъ. 37966. — Учрежденіе, по управленію магометанскими кочевыми народами Ставропольской губерніи, должности землемѣра и его помощника. 38067. — Порядокъ пріема и выпуска на службу пансіонеровъ Министерства Государственныхъ Имуществъ, помѣщаемыхъ въ школу межевыхъ топографовъ. 38531.—Производство отъ военнаго вѣдомства только одного жалованья офицерамъ, находящимся въ командировкахъ для измѣренія и съемокъ по крестьянскому дѣлу. 38617.—Увеличеніе оклада содержанія Ставропольскому губернскому землемѣру. 38727. — Служебныя права и преимущества топографовъ Министерства Внутреннихъ Дѣлъ, командированныхъ для межевыхъ работъ по крестьянскому дѣлу. 39014.

Т. XXXVIII (1863).

1) Межевыя правительства.

Распространеніе на всѣхъ вообще межевыхъ чиновъ Кавказскаго края правила касательно сокращенія срока для производства въ первый классный чинъ. 39247. — Закрытіе учрежденной въ 1860 году Виленской межевой коммисіи со всѣми при ней состоящими чинами. 39380.—Назначеніе въ Кубанскую межевую коммисію выпускаемыхъ изъ школы кавказскихъ межев-

щиковъ воспитанниковъ изъ уроженцевъ казачьихъ войскъ. 39496.—Допущеніе къ участію въ эмеритальной кассѣ чиновъ межевыхъ коммисій Терскаго и Кубанскаго казачьихъ войскъ. 39870.—Усиленіе штата межевой коммисіи Кубанскаго казачьяго войска. 40002.—Закрытіе посредническихъ межевыхъ судовъ въ Черниговской и Полтавской губерніяхъ, передача производящихся въ нихъ дѣлъ въ межевыя коммисіи и уѣздные суды и порядокъ дальнѣйшаго производства сихъ дѣлъ. 40213.—Увеличеніе размѣра суточныхъ денегъ младшему межевому ревизору при Генералъ-Губернаторѣ Восточной Сибири. 40439. — Порядокъ назначенія денежнаго довольствія служащимъ по выборамъ въ межевыхъ палатахъ Черниговской и Полтавской губерній. 40453.

2) Чертежники, землемѣры, топографы и межевщики.

Передача изъ гражданскаго въ казачье вѣдомство межевой партіи, учрежденной для надѣленія землями бывшихъ Тобольскихъ казачьихъ: коннаго полка и пѣшаго баталіона, причисленныхъ къ Сибирскому казачьему войску. 39525.—Порядокъ назначенія пенсій чиновникамъ и учителямъ Константиновскаго межеваго института и школы межевыхъ топографовъ. 39676.—Служебныя права войсковаго землемѣра Новороссійскаго казачьяго войска. 39970.—Производство порціонныхъ денегъ землемѣрамъ и чертежникамъ межевой партіи тобольскихъ казаковъ. 39992. — Мѣры къ успѣшному производству полюбовнаго спеціальнаго межеванія въ Пензенской и другихъ губерніяхъ. 40087. — Усиленіе штата поземельной экспедиціи при войсковомъ правленіи войска Донскаго однимъ младшимъ землемѣромъ и двумя чертежниками; оклады содержанія симъ лицамъ. 40304.

Т. XXXIX (1864).

1) Межевыя правительства.

Учрежденіе комитета для начертанія предположеній о преобразованіи межевой части вообще. 38903 *а*.—Образованіе особой коммисіи для опредѣленія главныхъ началъ преобразованія межевой части. 39305 *а*.—Производство двойныхъ квартирныхъ денегъ чинамъ межевой коммисіи Оренбургскаго казачьяго войска. 40713.—Опредѣленіе нормы числа наградъ для военныхъ чиновъ межеваго корпуса. 40719.—Преобразованіе межевой коммисіи Терскаго казачьяго войска и магометанскихъ народовъ Ставропольской губерніи. 40753. — Производство межевымъ чинамъ межевой коммисіи Кубанскаго казачьяго войска и временной межевой экспедиціи Терскаго войска порціонныхъ денегъ за время полевыхъ работъ и командировокъ по другимъ порученіямъ. 40754.—Увеличеніе содержанія чинамъ межеваго вѣдомства, служащимъ въ губерніяхъ Кіевской, Подольской и Волынской. 41459.—Допущеніе къ участію въ эмеритальной кассѣ чиновъ межевой коммисіи Оренбургскаго казачьяго войска, исключая лицъ, принадлежащихъ къ казачьему сословію и состоящихъ по гражданскому вѣдомству. 41467.

2) Чертежники, землемѣры, топографы и межевщики.

Выдача изъ казны суточныхъ и прогонныхъ денегъ землемѣрамъ Амурской и Приморской областей при командировкахъ для отвода земель во временное пользованіе частныхъ лицъ. 40913.—Раздѣленіе получаемаго уполномоченными отъ казны по полюбовному спеціальному размежеванію содержанія на жалованье и столовыя деньги. 41226.

Т. XL (1865).

1) Межевыя правительства.

Внесеніе въ смѣту расходовъ Закавказскаго края суммы на содержаніе сверхштатныхъ землемѣрныхъ чиновниковъ при Закавказской межевой палатѣ. 41522 *а*.—Учрежденіе двухъ межевыхъ коммисій въ Закавказскомъ краѣ для размежеванія земель Телавскаго уѣзда. 42090.—Командированіе въ распоряженіе главнаго начальника Юго-Западнаго края межевыхъ чиновъ и лицъ, необходимыхъ для успленія мировыхъ крестьянскихъ учрежденій. 42392.

2) Чертежники, землемѣры, топографы и межевщики.

Предоставленіе уроженцамъ Астраханскаго казачьяго войска четырехъ ваканцій въ школѣ межевыхъ топографовъ. 42463.

Т. XLI (1866).

Межевыя правительства.

Производство порціонныхъ денегъ чинамъ межевой коммисіи Оренбургскаго казачьяго войска во время полевыхъ работъ. 42885.—Упраздненіе особаго отдѣленія межевой Донской коммисіи, учрежденнаго для размежеванія земель Донецкаго округа. 43349.—Увеличеніе размѣра суммы, отпускаемой на наемъ помѣщенія для Закавказской межевой палаты. 43470.

Т. XLII (1867).

1) Межевыя правительства.

Образованіе, храненіе и расходованіе суммы, назначенной на вспомоществованіе сиротамъ и вдовамъ чиновъ межеваго вѣдомства. 44358.—Возложеніе обязанностей, лежавшихъ на совѣтникахъ упраздненныхъ палатъ государственныхъ имуществъ, по участію ихъ въ засѣданіяхъ межевыхъ палатъ Черниговской и Полтавской, на старшаго и младшаго межевыхъ членовъ сихъ межевыхъ палатъ. 45116.—Устройство межевой части въ Закавказскомъ краѣ. 45262.

2) Чертежники, землемѣры, топографы и межевщики.

Учрежденіе должности землемѣра при войсковомъ правленіи Астраханскаго казачьяго войска. 44343.

Т. XLIII (1868).

1) Межевыя правительства.

Временныя правила производства дѣлъ межевыхъ въ мѣстахъ, гдѣ введены въ дѣйствіе судебные уставы 20 Ноября 1864 года. 45400. — Предоставленіе Его Высочеству Намѣстнику Кавказскому права распредѣлять межевыхъ членовъ по окружнымъ судамъ въ Закавказскомъ краѣ. 45459. — Новая форма одежды для техниковъ межеваго корпуса и губернскаго межеваго вѣдомства. 45572.—Производство землемѣрскимъ ученикамъ межевой коммисіи Кубанской и межевой экспедиціи Терскаго казачьихъ войскъ провіанта и приварочныхъ денегъ. 46130.—Дополненіе штатовъ межеваго отдѣленія по казачьимъ войскамъ Восточной Сибири и всѣхъ межевыхъ учрежденій казачьихъ войскъ. 46531.

2) Чертежники, землемѣры, топографы и межевщики.

Измѣненіе существующихъ узаконеній относительно доставленія владѣльцами межуемыхъ дачъ землемѣрамъ подводъ и рабочихъ людей. 45997.—Производство землемѣрскимъ ученикамъ межевой коммисіи Кубанской и межевой экспедиціи Терскаго казачьихъ войскъ провіанта и приварочныхъ денегъ. 46130.—Добавочныя разъѣздныя деньги землемѣрамъ губернскихъ управленій государственными имуществами. 46280.

Т. XLIV (1869).

1) Межевыя правительства.

Предоставленіе межевому ревизору Донскаго войска права голоса, наравнѣ съ членами Донской межевой коммисіи. 46910.—Правила для образованія, храненія и расходованія Александровскаго капитала, составляемаго на вспомоществованіе чинамъ межеваго вѣдомства. 46983.—Образованіе при Кавказскомъ горскомъ управленіи межеваго отдѣла. 47144.—

Назначеніе по ощника начальнику межевой партіи Сибирскаго казачьяго войска. 47257.—Правила для образованія, храненія и расходованія Александровскаго капитала, составленнаго на вспомоществованіе чинамъ межеваго вѣдомства. 47395. — Упраздненіе Тобольской межевой партіи. 47428.—Усиленіе штата межеваго отдѣленія Оренбургскаго казачьяго войска. 47670.—Продолженіе срока существованія межевой партіи Сибирскаго казачьяго войска. 47766.—Порядокъ просмотра лицами прокурорскаго надзора постановленій Полтавской и Черниговской межевыхъ палатъ. 47818.—Примѣненіе правилъ 11 Октября 1865 года къ судебно-межевымъ дѣламъ, производящимся въ межевыхъ установленіяхъ. 47819.—Дозволеніе Евреямъ, окончившимъ курсъ въ землемѣро-таксаторскихъ классахъ, служить по межевому вѣдомству. 47845.

2) Чертежники, землемѣры, топографы и межевщики.

По вопросу о томъ: слѣдуетъ ли удовлетворить уѣздныхъ землемѣровъ за работу по отмежеванію выкупленныхъ крестьянами земель задѣльною платою или суточными деньгами. 46903.—Расходъ на наемъ писцовъ и на канцелярскія издержки для уѣздныхъ землемѣровъ. 47521.

Т. XLV (1870).

1) Межевыя правительства.

Штатъ временной межевой партіи Сибирскаго казачьяго войска. 48036.—Храненіе межевыхъ документовъ войска Донскаго въ архивѣ межевой канцеляріи. 48222.—Описаніе формы одежды воспитанниковъ Константиновскаго межеваго института и школы межевыхъ топографовъ. 48590.—Перемѣна въ формѣ одежды чиновъ межеваго вѣдомства. 48591.—Оставленіе на службѣ межевыхъ чиновъ упраздненной коммисіи для надѣленія башкирскихъ припущенниковъ 49017. — Усиленіе межевыхъ средствъ за Кавказомъ. 49079.

2) Чертежники, землемѣры, топографы и межевщики.

Размѣръ пенсій, слѣдующихъ къ назначенію состоящимъ при губернскихъ чертежныхъ и межевой канцеляріи землемѣрамъ для межевыхъ работъ по крестьянскому дѣлу. 48483.—Описаніе формы одежды воспитанниковъ школы межевыхъ топографовъ. 48590.—Освобожденіе отъ податей и повинностей лицъ податнаго состоянія изъ Башкиръ и ихъ припущенниковъ, служащихъ по межевой части при мировыхъ учрежденіяхъ. 48870.

Т. XLVI (1871).

Межевыя правительства.

Объ измѣненномъ рисункѣ исполнительнаго знака для начальниковъ межевыхъ партій. 49141.—Преобразованіе межевой части въ Западной и Восточной Сибири. 49338.—Открытіе съемочнаго отдѣленія въ Восточной Сибири. 50183 *а*. — Уменьшеніе въ Западной Сибири числа понятыхъ, назначаемыхъ къ межевымъ чинамъ при производствѣ межевыхъ дѣйствій. 50260.

Т. XLVIII (1873).

1) Межевыя правительства.

Распространеніе на управленіе межевою частью дѣйствія Высочайше утвержденныхъ мнѣній Государственнаго Совѣта, 10 Мая 1865 года и 21 Декабря 1871 года объ отпускѣ въ распоряженіе Министра Юстиціи на межевую часть суммы и предоставленіе ему, Министру, въ составѣ управленія межевою частью дѣлать сокращенія и измѣненія. 52035.—Штатъ межеваго отдѣленія казачьихъ войскъ Восточной Сибири. 52338.—Усиленіе межевыхъ средствъ за Кавказомъ. 52676.

2) Чертежники, землемѣры, топографы и межевщики.

Замѣна казенной прислуги для землемѣровъ губернскаго вѣдомства вольнонаемною. 52036.—Замѣна нижнихъ чиновъ, назначаемыхъ на межевыя работы въ Закавказскомъ краѣ, вольнонаемными рабочими. 52057.

Т. LI (1876). По проекту новаго штата Константиновскаго межеваго института. 56016.

Т. LII (1877). Объ увеличеніи штата межеваго отдѣленія при войсковомъ правленіи Оренбургскаго казачьяго войска. 57407.

Т. LIII (1878). О продленіи срока существованія межевой партіи Сибирскаго казачьяго войска. 58061.—Объ усиленіи медицинскаго резерва дѣйствующей арміи и объ учрежденіи такого же резерва врачей при военно-медицинскомъ управленіи временнаго походнаго управленія Кавказской арміи. 58113.—О правахъ и преимуществахъ чиновъ межеваго отдѣла Кавказскаго горскаго управленія. 58314.—О продолженіи на слѣдующее трехлѣтіе таксы, за снятіе въ межевыхъ установленіяхъ, по просьбамъ тяжущихся, копій съ плановъ. 59079.

Т. LIV (1879). Объ учрежденіи должности члена изъ межевыхъ чиновниковъ при Кутаисскомъ окружномъ судѣ. 59681.—О томъ, чтобы, начиная съ 1 Января 1877 года, чиновъ межевыхъ партій всѣхъ казачьихъ войскъ, изъ лицъ невойсковаго сословія считать обязательными участниками эмеритальной кассы военно-сухопутнаго вѣдомства. 60288.

МЕЖЕВОЙ КОНСТАНТИНОВСКІЙ ИНСТИТУТЪ.—*См.* Институтъ Константиновскій межевой.

МЕЛАМДЫ.

О продленіи порядка выдачи Евреямъ свидѣтельствъ на званіе меламда. 59397.

МЕЛЬНИЦЫ.

Т. I (1825—1827). О спускѣ воды съ владѣльческихъ мельницъ по рѣкамъ и каналамъ Вышневолоцкой системы, для облегченія хода замелѣвшимъ судамъ. 481.—Мѣры для приведенія въ лучшее состояніе мельницъ въ удѣльныхъ имѣніяхъ. 775.

Т. III (1828). Дозволеніе олонецкимъ лѣсопильнымъ заводчикамъ распиливать лѣсъ, въ контрактное время заготовленный. 2372. — Привилегія, выданная купцу Зубчаninову на улучшеніе жерновыхъ камней. 2383.

Т. IV (1829). Привилегія надворному совѣтнику Миллеру на усовершенствованную имъ мукомольную мельницу. 3067.

Т. V (1830). Дозволеніе казеннымъ селянамъ на общественныхъ земляхъ, селеніямъ отведенныхъ, устроивать мельницы. 3410.—Объ ограниченіи дѣйствія на олонецкихъ лѣсопильныхъ заводахъ, частнымъ владѣльцамъ принадлежащихъ. 4072.

Т. VII (1832). Обязанность казенныхъ палатъ снабжать нужными наставленіями къ устройству мельницъ однодворцевъ и гражданъ западныхъ губерній, переселяющихся въ другія губерніи. 5249, *§ 20, е*, и 5250, *§ 11, д*. —О порядкѣ производства описи, оцѣнки и публичной продажи мельницъ. 5464, *§§ 22, 122, 184*.—О взысканіяхъ въ остзейскихъ губерніяхъ крѣпостныхъ пошлинъ съ актовъ, совершаемыхъ на мельницы. 5638, *ст. 1, б*.—О дозволеніи отдавать для заведенія мельницъ въ оброчное содержаніе части городскихъ выгонныхъ земель. 5842, *п. 15*.—О разсмотрѣніи и рѣшеніи дѣлъ о подтопѣ мельницъ въ возвращенныхъ отъ Польши губерніяхъ, въ тамошнихъ уѣздныхъ, а не въ губернскихъ межевыхъ судахъ. 5852.

Т. VIII (1833). Принадлежащія Демидовскому лицею въ Угличскомъ уѣздѣ мельницы, по истеченіи срока контрактовъ, обратить въ пользу крестьянъ Угличской волости. 6371, *п. 2*.

Т. X (1835). Устройство мукомольныхъ мельницъ на Оренбургской линіи и на земляхъ, занимаемыхъ тамошнимъ казачьимъ войскомъ. 7870, *п. 15*.—Объ отводѣ земель къ мукомольнымъ мельницамъ въ землѣ войска Донскаго. 8356, *§ 76*.

Т. XII (1837). Оставленіе въ числѣ оброчныхъ статей мельницъ, въ дачахъ казенныхъ селеній состоящихъ. 10148.

Т. XIII (1838). Дозволеніе устроивать мельницы въ предѣлахъ бечевника. 10964, *§ 7.* — О постройкѣ мельницъ въ казенныхъ селеніяхъ. 11189, *ч. IV, прил. III, ст. 78, 79.*

Т. XIV (1839). Дозволеніе при полюбовномъ межеваніи оставлять мельницы въ общемъ владѣніи. 12458, *п. 11.*

Т. XVI (1841). Объ отводѣ земель къ мукомольнымъ мельницамъ помѣстныхъ чиновниковъ войска Донскаго. 14830.—О дозволеніи негоціанту Джентилли и Кишиневскому купцу Когану устроить въ Бессарабіи, для размола въ муку зерновыхъ произведеній, паровую мельницу. 15053.

Т. XXI (1846). Правила построенія мельницъ на земляхъ, какъ принадлежащихъ казнѣ, такъ и на находящихся въ общественномъ пользованіи государственныхъ крестьянъ и на земляхъ, принадлежащихъ казачьимъ войскамъ. 19868.

Т. XXII (1847). О мукомольныхъ мельницахъ, принадлежащихъ помѣстнымъ и безпомѣстнымъ чиновникамъ войска Донскаго. 20822. — Отдача въ содержаніе государственнымъ крестьянамъ казенныхъ мельницъ безъ представленія залога. 20914.—Нераспространеніе на Закавказскій край правилъ объ отдачѣ подъ устройство мельницъ земель казенныхъ. 21267.

Т. XXIII (1848). О доходахъ съ мукомольныхъ мельницъ, устроенныхъ на станичныхъ земляхъ Сибирскаго линейнаго казачьяго войска. 22116.

Т. XXIV (1849). Что показывается въ описи мельницъ. 23405, *§ 32.*

Т. XXVIII (1853). Дозволеніе имѣть жилыя строенія при мельницахъ, устроенныхъ на выгонныхъ земляхъ г. Таганрога. 26914.—Окончательное утвержденіе правилъ о содержаніи мукомольныхъ мельницъ въ первыхъ восьми округахъ Новороссійскаго военнаго поселенія. 27739.

Т. XXIX (1854). Отводъ земель подъ пастбища при мельницахъ въ регулируемыхъ казенныхъ имѣніяхъ остзейскихъ губерній. 27886, *ст. 142.*

Т. XXX (1855). Отдача въ Оренбургскомъ казачьемъ войскѣ мельницъ въ содержаніе иногороднымъ лицамъ. 29838.

Т. XXXIII (1858). Уставъ общества паровой мукомольной мельницы въ г. Ростовѣ на Дону. 33429.

Т. XXXIV (1859). Порядокъ отдачи въ Сибирскомъ линейномъ казачьемъ войскѣ въ содержаніе мукомольныхъ мельницъ лицамъ, къ войсковому сословію не принадлежащимъ. 34180.

Т. XXXVI (1861). Измѣненіе правилъ касательно продажи мельницъ, состоящихъ въ станичныхъ юртахъ казачьихъ войскъ. 36600.

Т. XXXVII (1862). Передача обществамъ селеній Московскаго и Донскаго Ставропольской губерніи, на общемъ правѣ владѣнія государственныхъ крестьянъ, казенныхъ мельницъ, находящихся при означенныхъ селеніяхъ. 38835 *а.*

Т. XXXVIII (1863). Порядокъ спуска воды по рѣкамъ Осугѣ и Повѣди съ ихъ притоками. 39342.—Дозволеніе иногороднымъ лицамъ аренднаго содержанія и постройки мельницъ на земляхъ Уральскаго казачьяго войска. 39727.—Право помѣщика требовать обмѣна отведенныхъ крестьянамъ земель на другія угодья не распространяется на участки, занятые водяными мельницами крестьянъ. 40155.

Т. XL (1865). Допущеніе содержанія незначительныхъ водяныхъ мельницъ по свидѣтельствамъ и билетамъ на мелочной торгъ. 42142.

Т. XLII (1867). Предоставленіе обществамъ государственныхъ крестьянъ права пріобрѣтать въ собственность казенныя оброчныя мельницы. 45220. — Разрѣшеніе Евреямъ быть арендными содержателями или управителями мельницъ, состоящихъ при имѣніяхъ въ западныхъ губерніяхъ. 45257.

Т. XLIII (1868). Освобожденіе отъ платежа оброка лицъ, устраивающихъ мукомольныя мельницы въ Киргизской степи съ разсадкою при нихъ лѣса. 45637.

Т. XLV (1870). Дополненіе Высочайше утвержденнаго, 28 Ноября 1867 года, положенія Главнаго Комитета объ устройствѣ сельскаго состоянія, относительно продажи обществамъ крестьянъ казенныхъ мельницъ, расположенныхъ среди ихъ земель и не обезпеченныхъ достаточно казенною землею. 47882.

Т. XLVI (1871). Отмѣна въ прибалтійскихъ губерніяхъ дворянско-вотчиннаго права заводить мельницы. 49290.

Т. XLVII (1872). Продажа Сорочинской казенной мельницы государственнымъ крестьянамъ Сорочинскаго общества Бузулукскаго уѣзда, Самарской губерніи, и совершеніе купчей безъ платежа крѣпостныхъ пошлинъ. 49043 *а.*

Т. XLVIII (1873). Уставъ общества Измайловской мельницы. 52647.

Т. XLIX (1874). Продолженіе срока для образованія общества Измайловской мельницы. 53437.

Т. LIV (1879). О постепенномъ закрытіи находящихся на судоходныхъ рѣкахъ въ губерніяхъ Царства Польскаго плавучихъ мельницъ. 59410.

МЕНЗЕЛИНСКАЯ ШЛЯХТА. — *См.* Шляхта Мензелинская.

МЕНОНИТЫ.

Т. L (1875). Отбываніе обязательной службы меноннтами. 54568.

См. Расколы.

МЕРТВЫЯ ТѢЛА и МЕДИЦИНСКІЙ ОСМОТРЪ ОНЫХЪ.

Т. III (1828). Случаи, въ коихъ должны быть вскрываемы тѣла умершихъ въ военныхъ госпиталяхъ. 1889, *уст. о непрем. военн. госпит., §§ 30, 36, 37.* — Обязанность медицинскаго начальства военныхъ госпиталей вскрывать присылаемыя отъ воинскихъ командъ мертвыя тѣла людей, скоропостижно или насильственною смертію умершихъ. *§§ 38, 39, 40, 161.* — Наставленіе врачамъ при судебномъ осмотрѣ и вскрытіи мертвыхъ тѣлъ. 2531.

Т. VIII (1833). О снабженіи уѣздныхъ врачей анатомическими инструментами для вскрытія мертвыхъ тѣлъ. 6650.

Т. XI (1836). Порядокъ производства слѣдствій о мертвыхъ тѣлахъ нижнихъ воинскихъ чиновъ. 8784. — О производствѣ слѣдствій о найденныхъ мертвыхъ тѣлахъ неслужащихъ линейныхъ кавказскихъ казаковъ, безъ депутата со стороны гражданской. 8796.

Т. XII (1837). Обязанности земской полиціи по предмету осмотра найденныхъ мертвыхъ тѣлъ и производства слѣдствій объ оныхъ. 10306, *§§ 63—65, 75, п. 6; 143.*

Т. XXI (1846). Предоставленіе Министру Внутреннихъ Дѣлъ права разрѣшать перевозъ мертвыхъ тѣлъ изъ-за границы въ Россію. 19766.

Т. XXVII (1852). Разрѣшеніе на перевозъ непогребенныхъ мертвыхъ тѣлъ предоставлено начальникамъ губерній. 25944, *ст. 51.*

Т. XXIX (1854). Дозволеніе перевозить въ Дерптскую окружную лечебницу изъ тамошняго уѣзда тѣла скоропостижно умершихъ для судебно-медицинскаго изслѣдованія. 28179.

Т. XXXI (1856). Порядокъ производства въ госпиталяхъ судебно-медицинскихъ изслѣдованій въ военное время. 30219.

Т. XXXIII (1858). Порядокъ разрѣшенія просьбъ о перевезеніи мертвыхъ тѣлъ, не преданныхъ еще землѣ, изъ одной губерніи въ другую для погребенія. 32884.

Т. XXXIV (1859). Отмѣна отправленія труповъ умершихъ нижнихъ чиновъ изъ госпиталей полковъ лейбъ-гвардіи въ учрежденный при С.-Петербургской медико-хирургической академіи анатомическій институтъ. 34502.

Т. XXXV (1860). Порядокъ вскрытія мертвыхъ тѣлъ священниковъ, діаконовъ и монаховъ. 36243.

МЕТАЛЛЫ и МИНЕРАЛЫ.

Т. XIV (1839). Новое устройство Бакинскихъ и Ширванскихъ минеральныхъ промысловъ. 12890.

Т. XVI (1841). Сформированіе инвалидной команды для содержанія карауловъ при Бакинскихъ и Ширванскихъ минеральныхъ промыслахъ. 14414. — Назначеніе разрядовъ по должностямъ, мундиру и пенсіямъ для чиновниковъ, составляющихъ управленіе Бакинскими и Ширванскими минеральными промыслами, и о порядкѣ опредѣленія и увольненія ихъ. 14822.

Т. XVII (1842). Увеличеніе оклада содержанія директору Бакинскихъ и Ширванскихъ минеральныхъ промысловъ. 15509. — Поясненіе правилъ по производству и рѣшенію дѣлъ о конфискаціи корчемныхъ минераловъ. 16178. — Назначеніе квартирныхъ денегъ чинамъ, состоящимъ при продажѣ минераловъ на Бакинскихъ и Ширванскихъ промыслахъ. 16180.

Т. XVIII (1843). Продолженіе дѣйствія новаго порядка по управленію Бакинскими и Ширванскими минеральными промыслами. 16705. — Назначеніе квартирныхъ денегъ другому помощнику главнаго пристава Бакинскихъ и Ширванскихъ промысловъ. 16706.

Т. XXIV (1849). Отдача на откупъ Бакинскихъ и Ширванскихъ минеральныхъ промысловъ. 23340.

Т. XXV (1850). Отдача въ откупное содержаніе Бакинскихъ и Ширванскихъ минеральныхъ промысловъ. 24361.

Т. XXX (1855). Безочередной проходъ въ 1856 году по водянымъ путямъ судовъ съ металлами, заказанными на Уральскихъ казенныхъ заводахъ для С.-Петербургскаго, Кронштадтскаго и Архангельскаго портовъ. 30011.

Т. XXXII (1857). Дозволеніе, въ видѣ опыта на три года, компаніонамъ Бичурскаго свеклосахарнаго завода вымѣнивать на Кяхтѣ тростниковый песокъ на одни драгоцѣнные металлы. 31648.

Т. XXXIII (1858). Допускается ли въ военномъ вѣдомствѣ убыль въ вѣсѣ металловъ при перевозкѣ. 32763. — Уставъ компаніи для торговли металлами и минералами. 32836. — Опредѣленіе вѣса отправляемымъ съ почтою изъ Москвы въ Кяхту посылкамъ съ благородными металлами. 33693.

Т. XXXIV (1859). Разрѣшеніе частнымъ лицамъ отыскивать и добывать минералы въ Сибири и въ При-Амурскомъ краѣ, безъ платежа за сіе особыхъ податей и сборовъ. 34163.

Т. XXXV (1860). Прекращеніе дѣйствій компаніи для торговли металлами и минералами. 35991.

Т. XLII (1867). Мѣры къ развитію платиноваго промысла. 44632.

См. Графитъ; желѣзо; золото; колчеданъ; мѣдь.

МЕТРИКА ЛИТОВСКАЯ.

Т. XXX (1855). Порядокъ выдачи копій съ гербомъ и родословныхъ и Литовской метрики, состоящей при Правительствующемъ Сенатѣ. 29805.

МЕТРИКА ПРИСОЕДИНЕННЫХЪ ОТЪ ПОЛЬШИ ГУБЕРНІЙ.

Т. III (1828). О жалованьѣ находящимся въ метрикѣ присоединенныхъ отъ Польши губерній двумъ помощникамъ метриканта. 1964.

МЕТРИЧЕСКІЯ КНИГИ.

Т. II (1827). Подтвержденіе сельскимъ жителямъ извѣщать объ умершихъ въ семействѣ приходскаго священника, для записки въ метрическія книги. 1618.

Т. III (1828). Правила выдачъ метрикъ о рожденіи и крещеніи. 1773, *ст. 3, с.* — Объ искорененіи злоупотребленій, происходящихъ при принятіи метрическихъ книгъ въ консисторіяхъ и духовныхъ правленіяхъ. 1812. — О введеніи въ употребленіе метрическихъ книгъ между Магометанами и о правилахъ и формахъ для оныхъ. 2296.

Т. VI (1831). О требованіи отъ поступающихъ вновь на службу людей свидѣтельствъ изъ метрическихъ книгъ о времени рожденія. 4313. — Новокрещенныхъ Евреевъ и ихъ воспріемниковъ записывать своевременно въ метрическія книги. 4355, *п. 5.* — О новыхъ формахъ метрическимъ книгамъ. 4397. — Сомнѣнія о лѣтахъ рекрута разрѣшаются справками изъ метрическихъ книгъ. 4677, *§ 236.* — Объ исполненіи въ точности Высочайше утвержденнаго 6 Февраля 1828 г. мнѣнія Государственнаго Совѣта, относительно метрическихъ свидѣтельствъ при домогательствѣ о возведеніи въ дворянство. 4683. — Въ удостовѣреніе совершеннолѣтія дворянина принимаются выписки изъ метрическихъ книгъ. 4989, *§ 15.*

Т. VII (1832). При представленіяхъ о назначеніи пенсій и пособій дѣтямъ гвардейскаго, армейскаго и флотскаго духовенства прилагать выписки изъ метрическихъ книгъ о рожденіи и крещеніи. 5310, *§ 29.* — О заведеніи метрическихъ книгъ между Таврическими Магометанами. 5770. — Объ отложеніи введенія метрическихъ книгъ между Магометанами Кавказской области впредь до устройства магометанскихъ духовныхъ дѣлъ въ Закавказскомъ краѣ. 5781. — Распоряженія по выправкамъ съ метрическими книгами евангелическихъ церквей, за упраздненіемъ Юстицъ-Коллегіи Лифляндскихъ и Эстляндскихъ Дѣлъ отнести къ обязанности Санктпетербургской и прочихъ евангелическихъ консисторій; а таковыя же распоряженія по сообщеніямъ остзейскихъ присутственныхъ мѣстъ объ удовлетвореніи лицъ, имѣющихъ тамъ тяжебныя дѣла и въ Санктпетербургѣ жительствующихъ, возложить на Санктпетербургское губернское правленіе. 5866, *п. 6.*—О порядкѣ веденія метрическихъ списковъ въ евангелическо-лютеранскихъ приходахъ. 5870, *§§ 204—215.*

Т. VIII (1833). Учрежденіе въ губерніяхъ, отъ Польши возвращенныхъ, особыхъ коммисій для разсмотрѣнія метрическихъ книгъ. 6644.

Т. IX (1834). Запрещеніе принимать метрики о крещеніи за самое доказательство на дворянство. 7007, *ст. I, п. 18.*—Для внесенія въ родословныя книги дѣтей, требовать о законномъ ихъ рожденіи метрическія свидѣтельства. *п. 21.*—Желающіе получить званіе домашняго учителя допускаются къ испытанію не прежде, какъ по предъявленіи метрическихъ свидѣтельствъ. 7240, *§ 14.*—О приведеніи въ порядокъ метрическихъ книгъ въ западныхъ губерніяхъ. 7495.—О истребованіи метрическихъ свидѣтельствъ отъ желающихъ получить званіе домашнихъ наставниковъ, учителей и учительницъ въ теченіи года, а отъ воспитанниковъ воспитательныхъ домовъ вовсе. 7585.

Т. X (1835). О признаваніи дѣйствительными записанныхъ въ метрическія книги разводныхъ писемъ, данныхъ отданными въ рекруты магометанами ихъ женамъ. 7735, *п. 2.*—О выдачѣ симъ женамъ выписокъ изъ тѣхъ книгъ. *п. 3.*—Порядокъ веденія метрическихъ книгъ у Евреевъ. 8054, *§§ 90, п. 4, 96, 97.*—Порядокъ веденія метрическихъ книгъ въ войскѣ Донскомъ. 8163, *ч. II, §§ 352—361.*—Въ какомъ видѣ должны быть вносимы въ Герольдію изъ дворянскихъ депутатскихъ собраній метрическія свидѣтельства о вновь рожденныхъ и сопричисленныхъ къ роду недорослях. 8354.—Разрѣшеніе епархіальнымъ начальствамъ выдавать метрическія свидѣтельства по всѣмъ случаямъ, къ какимъ оныя могутъ быть испрашиваемы, и запрещеніе выдавать оныя вторично. 8396.—Замѣнъ метрическихъ свидѣтельствъ о времени рожденія, для представленія при вступленіи въ службу, въ случаѣ невозможности имѣть оныхъ, свидѣтельствами изъ книгъ исповѣдныхъ. 8448.

Т. XI (1836). Объ образѣ исполненія Высочайше утвержденнаго 7 Октября 1835 года мнѣнія Государственнаго Совѣта, о замѣнѣ метрическихъ свидѣтельствъ при вступленіи въ службу, таковыми же изъ книгъ исповѣдныхъ. 9036.

Т. XII (1837). Обязанности караимскихъ духовныхъ по веденію метрическихъ книгъ. 9991, *§§ 24, ст. 25, 30.*

Т. XIII (1838). Правила для руководства къ веденію метрическихъ книгъ и формаоныхъ. 10956.

Т. XIX (1844). Порядокъ свидѣтельства выписей изъ метрическихъ книгъ Царства Польскаго. 17769.—Выдача на простой бумагѣ метрическихъ свидѣтельствъ о рожденіи и крещеніи дѣтей нижнихъ чиновъ военной и морской службы, почтоваго вѣдомства и другихъ командъ. 17904.—О выпискахъ изъ метрическихъ книгъ римско-католическихъ духовныхъ консисторій. 17991.

Т. XX (1845). Замѣнъ метрическихъ свидѣтельствъ удостовѣреніями изъ духовныхъ росписей при внесеніи въ родословную книгу лицъ, рожденныхъ до 1831 г. 19185.

Т. XXI (1846). Порядокъ свидѣтельствованія выписей изъ метрическихъ книгъ Царства Польскаго. 20181.—Отмѣна повѣрки метрикъ греко-россійскихъ, греко-уніатскихъ и римско-католическихъ исповѣданій. 20295.

Т. XXIII (1848). Разрѣшеніе затрудненій, встрѣчаемыхъ духовными консисторіями при выдачѣ и повѣркѣ метрическихъ актовъ. 22145.

Т. XXVI (1851). Дозволеніе Херсонскому римско-католическому епископу утверждать метрическія свидѣтельства. 24994.—Заведеніе въ лютеранскихъ приходахъ Имперіи книгъ для записыванія исповѣдывающихся и причащающихся. 25440.

Т. XXVIII (1853). Порядокъ выдачи метрическихъ свидѣтельствъ изъ церковныхъ документовъ военнаго вѣдомства. 26940, *ст. I, 2.*—Правила о еврейскихъ метрическихъ книгахъ. 27172.

Т. XXIX (1854). Порядокъ разсылки метрическихъ книгъ изъ Оренбургскаго магометанскаго духовнаго собранія къ духовнымъ чинамъ Башкиро-Мещерякскаго войска. 28159.

Т. XXXII (1857). Снабженіе церквей въ Камчатской епархіи метрическими книгами, по числу наличныхъ священниковъ, завѣдывающихъ отдѣльными частями прихожанъ. 31547.

Т. XXXVII (1862). Выдача метрическихъ свидѣтельствъ по просьбамъ временно-обязанныхъ крестьянъ и дворовыхъ людей, вышедшихъ изъ крѣпостной зависимости. 38776. Порядокъ свидѣтельствованія въ Царствѣ Польскомъ подписей на выпискахъ, выдаваемыхъ изъ церковныхъ метрическихъ книгъ Царства Польскаго. 38985.

Т. XXXVIII (1863). Сохраненіе за Якутскимъ духовнымъ правленіемъ права выдачи метрическихъ свидѣтельствъ. 39289.

Т. XL (1865). Порядокъ выдачи изъ консисторій и духовныхъ правленій бѣловыхъ метрическихъ, обыскныхъ и другихъ церковныхъ книгъ. 42740.

Т. XLI (1866). Отмѣна порядка скрѣпы по листамъ метрическихъ и другихъ церковныхъ книгъ по римско-католическому духовному вѣдомству. 43773.

Т. XLIX (1871). Слѣдуетъ ли взыскивать гербовыя пошлины за дѣлопроизводство по выдачѣ метрическихъ свидѣтельствъ о рожденіи и крещеніи дѣтей нижнихъ чиновъ. 53383.—Правила о метрической записи браковъ, рожденія и смерти раскольниковъ. 53391.—Возложеніе составленія метрическихъ выписей о Магометанахъ на обязанность приходскихъ муллъ. 53522.—Инструкція по предмету веденія метрическихъ книгъ для записи браковъ, рожденія и смерти раскольниковъ. 53886.

Т. L (1875). Форма книгъ для записи браковъ, рожденія и смерти раскольниковъ. 54302.—Доставленіе римско-католическимъ приходскимъ духовенствомъ копій метрикъ въ губернскія правленія. 54431.

Т. LIV (1879). О временныхъ правилахъ о веденіи метрическихъ записей браковъ, рожденія и смерти баптистовъ. 59452.—О представленіи копій съ метрикъ военными капелланами. 59720.

МЕЧЕТИ.

Т. IV (1829). О постройкѣ мечетей въ татарскихъ деревняхъ по приложенному образцовому плану и фасаду. 2902.

Т. VI (1831). Обязанности Таврическаго магометанскаго духовнаго правленія и тамошняго губернскаго начальства, относительно строенія и содержанія мечетей. 5033, *§§ 61—66, 68, 69, 97.*

Т. X (1835). Опредѣленіе числа муллъ при мечетяхъ. 8663.

Т. XIII (1838). Дозволеніе постройки магометанскихъ мечетей въ казенныхъ селеніяхъ. 11189, *ч. I, ст. 151, 152; ч. II, ст. 140.*

Т. XIX (1844). Постройка мечетей по вѣдомству Оренбургскаго магометанскаго духовнаго собранія по новымъ планамъ и фасадамъ. 17539.—Построеніе при Ижевскомъ заводѣ мечети. 17852.

Т. XXIII (1848). Производство жалованья лицамъ, избраннымъ въ духовныя должности къ устроенной при Оренбургскомъ караванъ-сараѣ мечети. 21878.

Т. XXXI (1856). Опредѣленіе числа мечетей въ предѣлахъ казачьихъ войскъ отдѣльнаго Сибирскаго корпуса. 30114.

Т. XXXVII (1862). Дозволеніе строить мечети не по однимъ Высочайше утвержденнымъ образцовымъ планамъ и фасадамъ, но и по другимъ, какіе прихожанами будутъ признаны удобными. 39044.

МЕЩЕРЯКИ.—*См.* Башкирцы и Мещеряки.

МИЛИЦІЯ.

Т. I (1825—1827). Дозволеніе по бѣлорусскимъ губерніямъ участвовать въ выборахъ нечиновнымъ дворянамъ, служившимъ въ милиціи тысячными, пятисотенными и сотенными начальниками. 49.

Т. VI (1831). Жены людей, поступившихъ въ 1807 году въ ратники, невозвратившихся въ домы и зачтенныхъ за рекрутъ, принадлежатъ военному вѣдомству. 5031.

Т. XXVI (1851). Положеніе о сотнѣ Гурійской милиціи. 25858.

Т. XXX (1855). Пожалованіе Грузинской конной дружинѣ Георгіевскаго знамени. 29116.

Т. XXXI (1856). Оклады жалованья азіятскимъ офицерамъ, прикомандированнымъ къ Джаролезгинской постоянной милиціи. 30356.—Пожертвованіе Имеретинскими князьями и дворянами слѣдовавшаго имъ за службу въ милиціи жалованья въ пользу Кутаисскаго дѣвичьяго училища св. Нины. 30811.—Дозволеніе генераламъ, штабъ и оберъ-офицерамъ отдѣльнаго Кавказскаго корпуса, изъ туземцевъ, числящихся по милиціи, носить на своей народной одеждѣ соотвѣтствующіе чину эполеты. 30916.

Т. XXXII (1857). Производство милиціонерскаго содержанія горнымъ карауламъ Тушинскимъ и Пшавскимъ. 32009.—Распространеніе на чиновъ Таганрогской милиціи, составленной въ 1855 году правъ и преимуществъ Высочайше дарованныхъ государственному подвижному ополченію 5 Апрѣля и 26 Августа 1856 года. 32148.

Т. XXXIII (1858). Правила для наградъ Азіятцевъ, не имѣющихъ офицерскихъ чиновъ, за службу въ милиціяхъ на Кавказѣ. 33367.

Т. XXXV (1860). Распространеніе права на пенсіи, по знаку отличія военнаго ордена, на нижнихъ чиновъ Грузинской дружины. 35387.—Установленіе въ Грузинской пѣшей дружинѣ экзамена для производства урядниковъ въ офицеры. 35726.—Прикомандированіе офицеровъ милицій изъ Грузинъ, Армянъ и Имеретинъ къ состоящимъ на службѣ частямъ иррегулярныхъ войскъ. 36397.—Положеніе о Дагестанской постоянной милиціи. 36444.

Т. XXXVI (1861). Содержаніе, производимое Джаро-Лезгинской постоянной милиціи. 37674.

Т. XXXIX (1864). Дозволеніе представлять офицеровъ Грузинской пѣшей дружины, за отличія по службѣ, не стѣсняясь нормою, въ слѣдующіе чины, на открывающіяся вакансіи. 41160.

Т. XL (1865). Положеніе о Терской постоянной милиціи. 41734. — Упраздненіе должности особаго воинскаго начальника въ укр. Кварели и возложеніе его обязанностей на командира квартирующей въ Кварели Грузинской пѣшей дружины. 41949.—Сокращеніе Терской постоянной милиціи. 42500.

Т. XLIII (1868). Отпускъ всѣмъ постояннымъ милиціямъ на Кавказѣ, въ томъ числѣ двумъ конно-иррегулярнымъ полкамъ и Гурійской пѣшей милиціи на пополненіе патроновъ, утрачиваемыхъ при разряжаніи оружія по тридцати ружейныхъ кавалерійскихъ патроновъ на каждаго человѣка въ годъ. 45875.

Т. XLIV (1869). Опредѣленіе въ Дагестанской постоянной милиціи штатнаго числа вакансій для всадниковъ. 47332.

Т. XLV (1870). Отпускъ Грузинской пѣшей дружинѣ учебныхъ припасовъ, на практическую стрѣльбу. 48653.—Положеніе о Терской постоянной милиціи. 49056.

Т. XLVI (1871). Изъятіе Грузинской дружины изъ подчиненія начальника Кавказской гренадерской дивизіи и подчиненіе ея начальнику Кавказской стрѣлковой бригады. 49542.

Т. XLVII (1872). Отпускъ Грузинской пѣшей дружинѣ учебныхъ припасовъ на практическую стрѣльбу. 50695.

Т. XLVIII (1873). Порядокъ увеличенія, въ случаѣ надобности, числительнаго состава Терской постоянной милиціи и производство расходовъ по устройству новыхъ постовъ и по другимъ хозяйственнымъ нуждамъ милиціи. 51776. — Производство приварочнаго довольствія Грузинской пѣшей дружинѣ. 51891.

Т. XLIX (1874). Введеніе общаго положенія о хозяйствѣ въ отдѣльныхъ частяхъ войскъ въ Грузинской пѣшей дружинѣ. 53597.

Т. L (1875). Подчиненіе прикомандированной къ Кутаисскому конно-иррегулярному полку сотни Гурійской милиціи командиру 1-й бригады Кавказской кавалерійской дивизіи. 54457.

МИНГРЕЛІЯ.

Т. XV (1840). Назначеніе главнаго пристава при членахъ Мингрельскаго Дома. 13090.

Т. XXXII (1857). Положеніе объ управленіи Мингреліею во время малолѣтства Владѣтеля. 32323.

Т. XXXIII (1858). Обращеніе на казну расхода на содержаніе управленій Мингреліи. 33789.

Т. XXXIV (1859). Порядокъ предъявленія и засвидѣтельствованія разнаго рода документовъ жителей Мингреліи. 34322.—Правила для управленія имѣніями малолѣтнаго Владѣтеля Мингреліи Князя Николая Дадіанъ. 34587.—Назначеніе при управляющемъ Мингреліею еще четырехъ чиновниковъ особыхъ порученій изъ туземныхъ дворянъ. 34635.—Нераспространеніе силы общихъ узаконеній о лихвенныхъ процентахъ на заемныя обязательства, совершаемыя въ Мингреліи, гдѣ еще не введено общее гражданское управленіе, и порядокъ взысканія по симъ обязательствамъ. 34718.

Т. XXXV (1860). Назначеніе въ мѣстечко Орпири, въ Мингреліи, особаго полицейскаго коммисара. 35964.

Т. XXXVI (1861). Шоссейный сборъ между станціею Орпири и м. Сурамомъ. 37817.

Т. XXXVII (1862). Права уроженцевъ Мингреліи, поступающихъ на государственную службу. 38839.—*См.* Губерніи и области подъ ихъ именованіями.

МИНЕРАЛЬНЫЯ ВОДЫ.

Т. I (1825—1827). Предоставленіе строительной при Кавказскихъ минеральныхъ водахъ коммисіи совершать подряды на сумму до 50.000 руб. съ утвержденія Главноуправляющаго въ Грузіи. 653.

Т. II (1827). Предположеніе объ учрежденіи при Кавказскихъ минеральныхъ водахъ окружнаго города, въ замѣнъ г. Георгіевска. 879, *п. 4.*—Учрежденіе особаго комитета для соображенія о нужныхъ при Кавказскихъ минеральныхъ водахъ построеніяхъ и мѣры къ устройству управленія сихъ водъ. 1654.

Т. III (1828). Объ опредѣленіи особаго медика къ Сергіевскимъ минеральнымъ водамъ, состоящимъ въ Бугурусланскомъ уѣздѣ. 2414.—О дозволеніи колонистамъ переселяться къ минеральнымъ водамъ Кавказской области. 2517, *п. 6.*

Т. V (1830). Объ учрежденіи при Кавказскихъ минеральныхъ водахъ новаго города Пятигорска и о переводѣ туда присутственныхъ мѣстъ изъ города Георгіевска. 3662.—О перемѣнахъ въ контрактахъ на откупное содержаніе Грузинскихъ минеральныхъ статей. 3746.

Т. VII (1832). Объ устройствѣ Сергіевскихъ минеральныхъ водъ. 5345.—Объ опредѣленіи врача къ онымъ водамъ. 5374.

Т. VIII (1833). О сформированіи при Кавказскихъ минеральныхъ водахъ арестантской роты. № 42. 5972. — Учрежденіе при Сергіевскихъ минеральныхъ водахъ инвалидной команды. 6043.—Дозволеніе учредить въ мѣстечкѣ Каменкѣ заведеніе искуственныхъ минеральныхъ водъ. 6607.—Привилегія обществу на заведеніе искуственныхъ минеральныхъ водъ въ С.-Петербургѣ. 6655.

Т. IX (1834). Предоставленіе обществу заведенія искуственныхъ водъ 20-ти-лѣтняго права пріуготовленія и продажи въ здѣшней губеніи всѣхъ вообще искуственныхъ минеральныхъ водъ. 6901. — Предоставленіе Его Высочеству командиру отдѣльнаго гвардейскаго корпуса давать штабъ и оберъ-офицерамъ дозволеніе пользоваться искуственными минеральными водами въ С.-Петербургѣ. 7244.—Опредѣленіе при Кавказскихъ минеральныхъ водахъ садовника съ тремя помощниками. 7266.

Т. X (1835). Усиленіе инвалидной команды при Сергіевскихъ водахъ. 7785.—О свидѣтельствахъ, выдаваемыхъ штабъ и оберъ-офицерамъ, отправляющимся къ Кавказскимъ минеральнымъ водамъ для полученія тамъ квартиръ въ казенныхъ зданіяхъ. 8037. — Учрежденіе полицейскаго управленія при Сергіевскихъ минеральныхъ водахъ. 8140. — О неотводѣ медицинскимъ и класснымъ чиновникамъ военнаго вѣдомства, при увольненіи по болѣзнямъ къ Кавказскимъ водамъ, квартиръ въ устроенныхъ тамъ для сего казенныхъ зданіяхъ. 8254.—Подчиненіе Пятигорскому коменданту линейныхъ Кавказскихъ баталіоновъ №№ 2 и 3, въ Георгіевскѣ и на минеральныхъ водахъ находящихся. 8360.

Т. XII (1837). Подчиненіе Константиногорской инвалидной команды, находящейся на Кавказскихъ минеральныхъ водахъ, Кавказскому линейному № 3 баталіону. 10206.—Дозволеніе штабъ и оберъ-офицерамъ, находящимся на минеральныхъ водахъ, ходить въ сюртукахъ и фуражкахъ. 10441.

Т. XIII (1838). Опредѣленіе къ Друскеникскимъ минеральнымъ водамъ смотрителя, врача и аптекаря. 11394.

Т. XIV (1839). Отпускъ прогонныхъ денегъ нижнимъ чинамъ отдѣльнаго гвардейскаго корпуса, отправляющимся въ городъ Старую-Русу для пользованія тамошними минеральными водами. 12634.

Т. XVI (1841). О производствѣ отъ казны платы Волгскому полку Кавказскаго линейнаго казачьяго войска за пользованіе больныхъ штабъ и оберъ-офицеровъ Пятигорскаго военнаго госпиталя Есентукскими щелочными водами. 15051.

Т. XIX (1844). Опредѣленіе особаго директора при Кавказскихъ минеральныхъ водахъ для завѣдыванія хозяйственною и полицейскою частью. 17738.

Т. XX (1845). О денежномъ сборѣ за пользованіе Старорусскими минеральными источниками. 19429.

Т. XXII (1847). Положеніе объ управленіи Кавказскими минеральными водами. 21276.

Т. XXIV (1849). Продолженіе сбора денегъ съ посѣтителей ваннъ за пользованіе Старорусскими минеральными водами. 23027.—Возведеніе зданія для лечебнаго заведенія при минеральномъ озерѣ Рѣпномъ, около г. Славянска. 23095.

Т. XXVI (1851). Производство отъ ком-

комиссаріата платы за подогрѣваніе въ Желѣзноводскѣ ванны для пользованія больныхъ военныхъ офицеровъ. 25206.

Т. XXVII (1852). Назначеніе при заведеніи Друскеникскихъ минеральныхъ водъ въ помощь смотрителю одного писца. 26165.

Т. XXVIII (1853). Продолженіе обществу заведенія въ С.-Петербургѣ искуственныхъ минеральныхъ водъ исключительнаго права, еще на 10 лѣтъ, на приготовленіе оныхъ въ С.-Петербургской губерніи. 27267.

Т. XXIX (1854). Дозволеніе врачу Сергіевскихъ минеральныхъ водъ проживать не только въ Казани, но въ столицахъ и другихъ городахъ Имперіи. 28310. — Отчетность по устройству и управленію Кавказскихъ минеральныхъ водъ. 28524 *а*.

Т. XXXII (1857). Штатъ управленія Старорусскими минеральными водами. 31605.

Т. XXXIV (1859). Увеличеніе платы за пользованіе Кавказскими минеральными водами чиновъ военнаго вѣдомства. 35246.

Т. XXXV (1860). Образованіе роты Кавказскихъ минеральныхъ водъ. 35595.—Когда освобождаются отъ воинскаго постоя дома медиковъ, состоящихъ при дирекціи Кавказскихъ минеральныхъ водъ въ г. Пятигорскѣ. 35938.—Внесеніе въ смѣту комиссаріата расхода, потребнаго на провозъ, на пароходѣ, нижнихъ чиновъ гвардіи отъ Сосницкой пристани до г. Старой-Русы, для пользованія тамошними минеральными водами. 35986.—Сформированіе особой инвалидной команды при Сергіевскихъ минеральныхъ водахъ. 36231.

Т. XXXVI (1861). Исправленіе и меблированіе въ городѣ Пятигорскѣ принадлежащаго войску Донскому каменнаго дома, для помѣщенія въ немъ недостаточныхъ офицеровъ войска, пользующихся минеральными водами, и назначеніе къ сему дому смотрителя. 36845.—Продолженіе управленія Кеммерникимъ минеральнымъ источникомъ, на прежнемъ основаніи, еще на 24 года. 37649.

Т. XXXVII (1862). Передача Кавказскихъ минеральныхъ водъ изъ казеннаго управленія въ частное содержаніе, упраздненіе дирекціи сихъ водъ и образованіе въ округѣ ихъ особаго военнаго управленія. 38035.—Нѣкоторымъ чинамъ, вновь прибавленнымъ къ штату Новгородскаго военнаго госпиталя, состоять при усиленномъ лазаретѣ въ г. Старой-Русѣ на время курса леченія Старорусскими минеральными водами. 38824, *ст. 1*.—Образованіе инвалидной команды Кавказскихъ минеральныхъ водъ. 39066.

Т. XXXVIII (1863). Учрежденіе военнаго управленія къ округѣ Кавказскихъ минеральныхъ водъ. 39575.

Т. XXXIX (1864). Продолженіе обществу заведенія въ С.-Петербургѣ искуственныхъ минеральныхъ водъ исключительнаго права на приготовленіе и продажу оныхъ, въ С.-Петербургской губерніи, еще на 10 лѣтъ. 40620.

Т. XL (1865). Передача изъ удѣльнаго вѣдомства расположеннаго въ городѣ Старой-Русѣ лечебнаго заведенія минеральныхъ водъ въ Министерство Внутреннихъ Дѣлъ. 41861.

Т. XLI (1866). Продажа въ частное владѣніе состоящаго въ Гродненской губерніи казеннаго имѣнія Друскеникъ съ заведеніемъ минеральныхъ водъ. 43126.—Учрежденіе общества минеральныхъ водъ въ Липецкѣ. 43221.—Упраздненіе Горячеводскаго военнаго госпиталя, состоящаго при Старо-Юртовскихъ минеральныхъ водахъ, и имѣніе при сихъ водахъ, каждогодно на лѣтнее время, отдѣленія отъ Гродненскаго госпиталя. 43387.—Временной штатъ управленія Старорусскими минеральными водами. 43703.

Т. XLII (1867). Предоставленіе провизору Черману исключительнаго, на время, права на приготовленіе и продажу въ Ростовѣ и Нахичеванѣ на Дону собственно цѣлебныхъ искуственныхъ минеральныхъ водъ. 44357.—Упраздненіе уѣздной команды при Сергіевскихъ минеральныхъ водахъ (въ Самарской губерніи). 44783.—Измѣненіе § 35 устава Липецкихъ минеральныхъ водъ. 45133.

Т. XLIII (1868). Учрежденіе при Псекупскихъ минеральныхъ водахъ (въ Кубанскомъ казачьемъ войскѣ) поселка подъ наименованіемъ «Горячій Ключъ». 45909.

Т. XLIV (1869). Порядокъ управленія Боржомскими, Абастуманскими и Уравельскими минеральными водами, въ Тифлисской губерніи. 47099.—Уставъ общества минеральныхъ водъ, близъ города Харькова, въ хуторѣ Березовомъ. 47363. — Временныя правила для образованія мѣстечка «Горячій Ключъ» при Псекупскихъ минеральныхъ водахъ, въ Кубанской области. 47630.

Т. XLV (1870). Измѣненіе штатовъ Рузской и Сергіевской уѣздныхъ командъ. 48177.

Т. XLVII (1872). Уставъ общества минеральныхъ углекислыхъ желѣзныхъ водъ «Русскій Швальбахъ». 50988. — Упраздненіе должности управляющаго Боржомскими, Абастуманскими, Уравельскими и другими минеральными водами Тифлисской губерніи. 51315.

Т. XLVIII (1873). Упраздненіе мѣстной команды Кавказскихъ минеральныхъ водъ. 51729.

Т. XLIX (1874). Продолженіе на 5 лѣтъ привилегіи общества заведенія въ С.-Петербургѣ искуственныхъ минеральныхъ водъ. 53157.—Разрѣшеніе управленію Кавказскихъ минеральныхъ водъ налагать на издѣлія свои марки и клейма съ государственнымъ гербомъ. 53291.—Мѣры для огражденія существующихъ въ городѣ Тифлисѣ минеральныхъ источниковъ отъ поврежденій. 53686.

Т. L (1875). Передача заведенія Славянскихъ минеральныхъ водъ въ вѣдѣніе города Славянска. 55207.

МИНЕРЫ.—*См.* Инженеры.

МИНИСТЕРСТВА *(вообще).*

Т. I (1825—1827). Порядокъ сношеній Министерствъ съ Управленіемъ Великаго Княжества Финляндскаго. 292.—О контрассигнированіи Министрами указовъ о пожалованіи орденами, подносимыхъ ими къ Высочайшему подписанію. 318.—Дополнительныя статьи къ общему учрежденію Министерствъ о должности Товарищей Министровъ. 785.—О нераспространеніи на подвѣдомственныя Министерскимъ Департаментамъ мѣста, положенія Комитета Министровъ 1819 г. о наградахъ изъ остаточныхъ суммъ. 799.

Т. II (1827). Отношенія Министерствъ къ управленіямъ Кавказской области. 878, *учрежд. Кавказ. обл. ч. II, гл. VI.*—Предоставленіе Министрамъ увольнять директоровъ изъ Департаментовъ и канцелярій въ отпускъ до 28 дней, не испрашивая на то разрѣшенія. 1026.—О нераспространеніи положенія Комитета Министровъ 18 Декабря 1819 г. и указа Сената 31 Декабря 1826 г., о выдачѣ награжденій изъ остаточныхъ суммъ на тѣ подвѣдомственныя Министерскимъ Департаментамъ мѣста, на коп имѣются особыя Высочайшія разрѣшенія. 1056.—О приложеніи Министрамъ, при представленіяхъ ихъ въ Государственный Совѣтъ проектовъ, новыхъ постановленій, указовъ и полныхъ выписокъ изъ законовъ; а при представленіяхъ обширныхъ, особыхъ краткихъ изложеній. 1190.—О надзорѣ Министровъ за приведеніемъ въ дѣйствіе Высочайшихъ повелѣній и о представленіи ими Государю Императору ежемѣсячныхъ вѣдомостей объ исполненіи по онымъ. 1334.—О внесеніи къ Государю Императору отъ Министровъ ежемѣсячныхъ вѣдомостей о дѣлахъ, на которыя, по непосредственнымъ отъ нихъ Его Величеству представленіямъ, не получено Высочайшаго разрѣшенія. 1380.—Формы для единообразнаго составленія въ Министерствахъ вѣдомостей о исполненіи по Высочайшимъ повелѣніямъ. 1413.

Т. IV (1829). Объ учиненіи Министрамъ распоряженія, чтобы подвѣдомственные имъ Департаменты, при доставленіи отчетовъ своихъ на ревизію, присовокупляли удостовѣреніе о мѣстной повѣркѣ тѣхъ отчетовъ съ книгами и документами. 2632.—О порядкѣ составленія и засвидѣтельствованія въ Министерствахъ отчетовъ, представляемыхъ въ Государственный Контроль. 3119.

Т. VI (1831). Общія мѣры къ сокращенію дѣлопроизводства по всѣмъ Министерствамъ. 4323, *пп. 1—5.*—Означеніе дѣлъ, кои предоставляется Министерствамъ и Управляющимъ отдѣльными частями разрѣшать, безъ представленія Государю Императору. 4537.—О порядкѣ опредѣленія, перемѣщенія, увольненія и удаленія чиновниковъ состоящихъ для особыхъ порученій при Министерствахъ и Главныхъ Управленіяхъ. 4656.—Мнѣніе Министра, изложенное въ его представленіи, не полагать въ число голосовъ Сенаторовъ; но мнѣніе, истребованное отъ Министра Сенатомъ, равно какъ данное имъ въ присутствіи онаго, исчислять въ общемъ счетѣ голосовъ Сенаторовъ. 4709 *пп. 1 и 2.* — Министрамъ не входить въ Комитетъ Министровъ съ особыми представленіями о назначеніи пенсій и единовременныхъ выдачъ лицамъ, не имѣющимъ офицерскихъ чиновъ, а испрашивать утвержденія оныхъ въ установленныхъ третныхъ вѣдомостяхъ. 4797. — О порядкѣ повѣрки счетовъ въ Министерскихъ Департаментахъ по поставкамъ и подрядамъ. 4855.

Т. VII (1832). О подчиненіи управленія Астраханской губерніи по части гражданской Сенату и Министерствамъ. 5060, *п. 1.*—Опредѣленіе отношеній общества, учрежденнаго въ Санктпетербургѣ для поощренія лѣснаго хозяйства, къ Департаментамъ разныхъ Министерствъ. 5186, *ст. 5, 6, 8.*—Выдача пенсій вдовамъ по XVII статьѣ статута знака отличія безпорочной службы разрѣшается самими Министрами и Главноуправляющими отдѣльными частями. 5620.—О разрѣшеніи Министрамъ и Главноуправляющимъ, въ случаѣ недостатка по какому либо мѣсту ихъ вѣдомства штатной суммы на увеличеніе служительскихъ окладовъ, дополнять оную изъ общихъ по тому Министерству или Управленію остатковъ. 5644, *Б, ст 1.*—О власти Министровъ и Главноуправляющихъ разными частями, предоставлять поступающимъ на службу заслуженнымъ профессорамъ, пользоваться жалованьемъ и выслуженною пенсіею. 5739, *п. 4.*

Т. VIII (1833). О производствѣ Министрамъ и Главноуправляющимъ отдѣльными частями сношеній своихъ объ устройствѣ бывшей Польской шляхты, равно о лицахъ, участвовавшихъ въ мятежѣ по губерніямъ, отъ Польши возвращеннымъ, посредствомъ военныхъ или Генералъ-Губернаторовъ тѣхъ губерній. 5892.—Съ Министерствами имѣетъ непосредственное сношеніе Финляндскій Генералъ-Губернаторъ. 6199.—Разсмотрѣніе сочиненій и переводовъ, имѣющихъ предметомъ какую либо отдѣльную часть управленія, подносимыхъ Государю Императору, предоставить тѣмъ Министрамъ и Главноуправляющимъ, къ вѣдомству коихъ та часть принадлежитъ. 6246, *п. 1.*—Предоставленіе Министрамъ и Главноуправляющимъ власти—сообщаемыя имъ отъ Комитета призрѣнія заслуженныхъ гражданскихъ чиновниковъ заключенія о пенсіяхъ приводить въ исполненіе, не представляя Комитету Министровъ. 6414. — Разсмотрѣніе и разрѣшеніе вопросовъ, открывающихся въ казенныхъ палатахъ, по отчетности мѣстъ и лицъ, не подвѣдомственныхъ Министерству Финансовъ, возложить на прочія Министерства и Управленія, коимъ тѣ мѣста и лица подчинены. 6415.—Предоставленіе власти Министрамъ и Главноуправляющимъ отдѣльными частями разрѣшать выдачу семействамъ умершихъ чиновниковъ, единовременныя пособія, вмѣсто слѣдующихъ по уставу пенсій. 6434.—Предоставленіе имъ же права разрѣшать увольняемымъ вовсе отъ службы чиновникамъ гражданскаго вѣдомства, носить въ отставкѣ мундиръ. 6469.

Т. IX (1834). О времени внесенія въ Комитетъ Министровъ отчетовъ Министерствъ и Главныхъ Управленій. 6972.—Обязанность Министровъ присутствовать въ общихъ собраніяхъ Государственнаго Совѣта не только по дѣламъ ихъ вѣдомствъ, но и по всѣмъ прочимъ. 7619.

Т. X (1835). Производство въ Коммисіи Прошеній по дѣламъ, касающимся до Министерствъ, 7771, *§§ 32, 56. п. 3, 54—56, 58, 59;* 7772, *§§ 5, 10.*—Предоставленіе Министрамъ и Главноуправляющимъ отдѣльными частями испрашивать чрезъ Комитетъ Министровъ Высочайшаго разрѣшенія на приложеніе къ дѣламъ ввѣренныхъ имъ управленій силы узаконенія 17 Сентября 1811 года. 7828.—Министрамъ подписывать журналы Государственнаго Совѣта, въ случаѣ согласія, вмѣстѣ съ прочими членами. 7965.—Предоставленіе Министрамъ и Главноуправляющимъ назначать нижнимъ служителямъ пенсіи безъ представленія Комитету Министровъ. 8680.

Т. XI (1836). Предоставленіе Министрамъ и Главноуправляющимъ сообщать Министру Внутреннихъ Дѣлъ о ходатайствахъ, относительно награжденія за человѣколюбивые подвиги медалями, для включенія оныхъ въ третные списки. 8798. — Предоставленіе Министрамъ и Главноуправляющимъ самимъ дѣлать распоряженіе о выдачѣ годовыхъ окладовъ чиновникамъ, остающимся за штатомъ. 8889.—Отношеніе Военнаго Министра и Военнаго Совѣта къ прочимъ Министерствамъ и Главнымъ Управленіямъ. 9038, *§§ 634—637, 683—688.*—Предоставленіе Министрамъ и Главноначальствующимъ отдѣльными частями опредѣлять отставнымъ офицерамъ, состоящимъ въ гражданской службѣ, выдачу годовыхъ окладовъ вмѣсто производства ихъ въ гражданскіе чины. 9437.—Распоряженія объ отсылкѣ дѣлъ на заключеніе къ Министрамъ считать не терпящими отлагательства и потому долженствующими подлежать разсмотрѣнію соединенныхъ присутствій Сената въ вакантное время. 9545, *п. 10, а.*

Т. XII (1837). Запрещеніе принимать на службу въ Департаменты и канцеляріи Министерствъ и отдѣльныхъ управленій молодыхъ людей изъ дворянъ, прежде чѣмъ они прослужатъ три года въ мѣстахъ губернскихъ или имъ равныхъ. 9894, *п. 1.*—Удостоеніе къ знаку отличія безпорочной службы Министровъ и Главноначальствующихъ. 10020, *§ 47.*—Присвоеніе мундировъ причисленнымъ къ Министерствамъ чиновникамъ безъ штатныхъ должностей. 10482.—Порядокъ доставленія въ Министерства и другія Главныя Управленія свѣдѣній объ аттестаціяхъ, дѣлаемыхъ начальниками губерній въ представляемыхъ въ Герольдію формулярныхъ спискахъ чиновниковъ. 10508.

Т. XIII (1838). Министрамъ и Главноуправляющимъ отдѣльными частями проекты указовъ, объ отчужденіи частной собственности на государственную или общественную пользу представлять къ Высочайшему подписанію чрезъ Государственный Совѣтъ. 11035.—Дозволеніе подлежащимъ Министерствамъ разрѣшать окончательно допущеніе измѣненій въ правилахъ частныхъ компаній. 11468.

Т. XIV (1839). Штаты разныхъ Министерствъ и Главныхъ Управленій. 12029.—О жалованьѣ и столовыхъ деньгахъ Министрамъ и Главноуправляющимъ отдѣльными частями. 12251.

Т. XV (1840). Предоставленіе Статсъ-Секретарю по дѣламъ управленія учрежденій Императрицы Маріи входить съ представленіями въ Сенатъ о производствѣ чиновниковъ по общей выслугѣ въ чины или объ утвержденіи ихъ въ подлежащихъ чинахъ. 13298.—Правила о должности Товарищей Министровъ. 13361.—Опредѣленіе на службу по счетной части въ Министерства и Главныя Управленія воспитанниковъ коммерческихъ училищъ. 13776.—О пенсіяхъ бухгалтерамъ и контролерамъ Министерствъ. 13901. — О квартирныхъ деньгахъ чиновникамъ, командируемымъ по вѣдомству Министерствъ и Главныхъ Управленій. 13988.

Т. XX (1845). Измѣненіе формы бланковъ, употребляемыхъ начальниками губерній въ сношеніяхъ ихъ съ Министерствами. 19054.

Т. XXII (1847). Присутствованіе Товарищамъ Министровъ и Главноуправляющихъ отдѣльными частями въ Общемъ Собраніи Государственнаго Совѣта и въ Комитетѣ Министровъ. 21278.

Т. XXIII (1848). Разсмотрѣніе и разрѣшеніе безъ очереди въ Министерствахъ и Главныхъ Управленіяхъ дѣлъ объ отступленіяхъ присутственныхъ мѣстъ и должностныхъ лицъ остзейскихъ губерній отъ Остзейскаго Свода. 21873.—Распространеніе воспрещенія опредѣлять молодыхъ людей дворянскаго происхожденія и имѣющихъ учебные аттестаты прямо

въ Министерства, на уроженцевъ Царства Польскаго. 22771.

Т. XXVI (1851). Обязанность представляющихъ къ наградамъ орденами, по Высочайшемъ подписаніи грамотъ или указовъ, сообщать о семъ тому Министерству или начальству, которому принадлежитъ награжденный. 24872.—Составъ и предметы вѣдомства совѣщательнаго присутствія Министровъ о земскихъ повинностяхъ. 25398. *ст. 9, 12, § II, примѣч., 55, примѣч., 122, 189, 193, примѣч., 199.*—Срокъ представленія въ Министерства и Главныя Управленія проектовъ смѣтъ и раскладокъ земскихъ повинностей. *Тамъ же, ст. 66.*—Разсмотрѣніе Министерствами и Главными Управленіями смѣтъ и раскладокъ земскимъ повинностямъ и сообщеніе ихъ Министру Финансовъ. *Тамъ же, ст. 67, 68, 70.* — Управленіе С.-Петербурго-Московскою желѣзною дорогою состоитъ подъ непосредственнымъ начальствомъ Главноуправляющаго Путями Сообщенія и Публичными Зданіями. 25471. —Разрѣшеніе опредѣлять воспитанниковъ лицея на службу во всѣ Министерства и Главныя Управленія, кромѣ Министерства Иностранныхъ Дѣлъ. 25569.

Т. XXVII (1852). Нѣкоторыя измѣненія въ сношеніяхъ съ Сенатомъ. 25944, *ст. 4.* — Измѣненіе порядка дѣлопроизводства въ Департаментахъ и канцеляріяхъ Министерствъ. *Тамъ же, ст. 7 — 9, 10, 11—14.* — Порядокъ разсмотрѣнія въ Министерствахъ и Главныхъ Управленіяхъ просьбъ, переданныхъ изъ Коммисіи Прошеній. *Тамъ же, ст. 86.*—Новый порядокъ доставленія нѣкоторыхъ срочныхъ донесеній и извѣщеній, какъ по всѣмъ Министерствамъ и Главнымъ Управленіямъ, такъ въ особенности по Министерствамъ Внутреннихъ Дѣлъ, Финансовъ, Государственныхъ Имуществъ и Юстиціи. *Тамъ же, ст. 142—144.*—Распространеніе на подчиненныя Министерствамъ и Главнымъ Управленіямъ учрежденія въ губерніяхъ правила касательно неопредѣленія никого на вновь открывающіяся вакансіи, пока не будутъ пристроены всѣ оставшіеся за штатомъ чиновники. 25945.—Порядокъ приведенія въ исполненіе Министрами и Главноуправляющими новыхъ мѣръ полицейскихъ распоряженій по губерніямъ, состоящимъ въ вѣдѣніи Генералъ-Губернаторовъ. 25978.—Товарищи Министровъ и Главноуправляющихъ присутствуютъ въ Государственномъ Совѣтѣ и Комитетѣ Министровъ вообще по всѣмъ дѣламъ. 26004.—Порядокъ внесенія Министрами и Главноуправляющими дѣлъ въ Сибирскій Комитетъ. 26178, *ст. 4.*—Порядокъ размѣщенія чиновниковъ, оставшихся за штатомъ. 26201.—Порядокъ употребленія остатковъ отъ штатныхъ суммъ по Министерствамъ и Главнымъ Управленіямъ. 26379.

Т. XXVIII (1853). Срокъ испытанія способностей чиновниковъ при принятіи ихъ на службу. 27019. — Непремѣнное исполненіе положенія 26 Ноября 1837 года, касательно опредѣленія вновь на службу лицъ, потерявшихъ право на опую. 27107. — Соединеніе совѣщательнаго четырехъ Министровъ по дѣламъ о земскихъ повинностяхъ присутствія съ Департаментомъ Государственной Экономіи Государственнаго Совѣта. 27229.

Т. XXIX (1854). Порядокъ назначенія на должности VI и V классовъ во всѣхъ Министерствахъ и Главныхъ Управленіяхъ. 27856. — Подтвержденіе о непремѣнномъ исполненіи статей общаго счетнаго устава, касательно увѣдомленій о полученныхъ суммахъ. 27885. — Взаимныя дѣйствія сихъ управленій по дѣламъ строительныхъ и дорожныхъ коммисій и комитетовъ. 28405.—Доставленіе изъ Министерствъ и Главныхъ Управленій въ канцелярію Сибирскаго Комитета копій съ Высочайшихъ повелѣній, послѣдовавшихъ по дѣламъ Сибири. 28464.

Т. XXX (1855). Порядокъ сношеній Министровъ и Главноуправляющихъ отдѣльными частями съ Сибирскимъ Комитетомъ и Сибирскими Генералъ-Губернаторами по дѣламъ, касающимся Сибирскаго края. 29100.— Сношенія опекунскихъ совѣтовъ съ Министерствами и Главными Управленіями. 29680.— Невозстановленіе должностей, упраздненныхъ въ 1851 и 1852 годахъ. 29962.

Т. XXXI (1856). Воспрещеніе входить въ нынѣшнемъ году съ представленіями о сверхсмѣтныхъ расходахъ и точное соблюденіе правила касательно назначенія расходовъ. 30150. —Порядокъ представленія въ Государственный Совѣтъ дѣлъ и предположеній законодательныхъ по тѣмъ частямъ управленія Царства Польскаго, которыя состоятъ въ совокупномъ вѣдомствѣ и Намѣстника Царства и Министровъ Имперіи. 30312.—Неприниманіе Министрами и Главноуправляющими отдѣльными частями просьбъ и жалобъ на дѣйствія Кавказскаго и Закавказскаго начальствъ. 30568.—Примѣненіе, по мѣрѣ возможности, во всѣхъ вѣдомствахъ правилъ о сокращеніи переписки по морскому вѣдомству. 31053. — Порядокъ сношенія Министерскихъ Департаментовъ по дѣламъ Закавказскаго края и Ставропольской губерніи, относящимся до ревизіи отчетностей. 31215.

Т. XXXII (1857). Подтвержденіе порядка представленія къ ордену св. Владиміра 4 степени. 31372.—Для лицъ, увольняемыхъ въ отпускъ, запрещается испрашивать сохраненія содержанія на время отпуска. 31707.—Порядокъ представленій, дѣлаемыхъ Министрами и Главноуправляющими отдѣльными частями въ Государственный Совѣтъ объ отмѣнѣ или измѣненіи существующихъ законовъ. 31845.—Сокращеніе, по возможности, расходовъ по всѣмъ частямъ государственнаго управленія. 31898. —Предоставленіе Министрамъ и Главноуправляющимъ разрѣшенія нѣкоторыхъ дѣлъ, кои прежде восходили на Высочайшее утвержденіе Его Величества. 31919.—Порядокъ замѣщенія должностей лицами, имѣющими чины и болѣе чѣмъ двумя степенями ниже должности. 32464.

Т. XXXIII (1858). Дозволеніе молодымъ людямъ, кончившимъ курсъ въ высшихъ учебныхъ заведеніяхъ, начинать службу прямо въ Министерствахъ и Главныхъ Управленіяхъ. 32705.—Новый порядокъ представленія Его Величеству ежегодныхъ отчетовъ Министровъ и Главноуправляющихъ о дѣлахъ ихъ управленія. 32979.—Новые образцы пуговицъ по Министерствамъ и другимъ управленіямъ гражданскаго вѣдомства. 33249.—Новый порядокъ завѣдыванія личнымъ составомъ гражданскихъ чиновъ. 33261.

Т. XXXIV (1859). Предоставленіе начальству права уменьшать число канцелярскихъ служителей и улучшать ихъ содержаніе. 26961 *а.* — Воспрещеніе служащимъ лицамъ всѣхъ вѣдомствъ утруждать иностранныхъ Царствующихъ Особъ какими либо приношеніями, безъ предварительнаго разрѣшенія своего начальства. 34206.

Т. XXXV (1860). Мѣры сокращенія государственныхъ расходовъ. 35536.—Воспрещеніе Министрамъ и Главноуправляющимъ отдѣльными частями представленія всеподданнѣйшихъ докладовъ о Сенаторахъ, занимающихъ должности въ подвѣдомственныхъ имъ частяхъ, безъ предварительнаго о семъ сношенія съ Министромъ Юстиціи. 35906.—Мѣры къ сокращенію переписки въ Министерствахъ и Главныхъ Управленіяхъ. 36105.

Т. XXXVI (1861). Представленіе всѣхъ вопросовъ и предположеній, до крѣпостныхъ помѣщичьихъ крестьянъ относящихся, въ Главный Комитетъ по крестьянскому дѣлу. 33631 *а.*—Порядокъ сношеній Министерствъ и Главныхъ Управленій съ Главнымъ Комитетомъ объ устройствѣ сельскаго состоянія. 36653. — Воспитанники, окончившіе курсъ ученія въ Гатчинскомъ Николаевскомъ сиротскомъ институтѣ, имѣютъ право вступать на службу во всѣ Министерства и Главныя Управленія и переходить изъ одного вѣдомства въ другое. 36692.—Порученіе всѣмъ Министрамъ и Главноуправляющимъ составить подробныя соображенія о сокращеніи дѣлопроизводства. 37619.

Т. XXXVII (1862). Правила о составленіи, разсмотрѣніи, утвержденіи и исполненіи государственной росписи и финансовыхъ смѣтъ Министерствъ и Главныхъ Управленій. 38309.—Новый порядокъ составленія, разсмотрѣнія, утвержденія и исполненія государственной росписи и финансовыхъ смѣтъ Министерствъ и Главныхъ Управленій. 38323.—

Порядокъ испрашиванія Всемилостивѣйшаго соизволенія на помѣщеніе въ пансіоны при гимназіяхъ дѣтей подчиненныхъ разнымъ вѣдомствамъ лицъ. 38352.—Новая редакція статей Свода Законовъ, относящихся до Министерствъ и Главныхъ Управленій, подлежащихъ измѣненію и отмѣнѣ вслѣдствіе прекращенія выдачи патентовъ на чины. 38968.

Т. XXXVIII (1863). Печатаніе составляемыхъ по Министерствамъ и Главнымъ Управленіямъ приказовъ о гражданскихъ чинахъ исключительно въ Сенатскихъ Вѣдомостяхъ. 39167.—Съ ходатайствами о пожалованіи въ придворные чины и званія, впредь до разрѣшенія, не входить. 39907.—Подтвержденіе Министрамъ и Главноуправляющимъ отдѣльными частями, чтобы въ отношеніи сверхсмѣтныхъ расходовъ былъ соблюдаемъ въ точности порядокъ, указанный въ правилахъ 22 Мая 1862 года (38039) о составленіи, разсмотрѣніи, утвержденіи и исполненіи государственной росписи и финансовыхъ смѣтъ. 40067.—Порядокъ передачи въ С.-Петербургское губернское казначейство всѣхъ по управленіямъ, въ С.-Петербургѣ находящимся, сборовъ и доходовъ, непричисленныхъ къ суммамъ сословнымъ и спеціальнымъ, а изъ сихъ послѣднихъ тѣхъ, кои отчислены по государственной росписи въ пособіе государственному казначейству, и порядокъ употребленія требуемыхъ управленіями изъ главнаго и С.-Петербургскаго губернскаго казначействъ суммъ для расходовъ, внѣ Петербурга производимыхъ. 40430.

Т. XL (1865). Порядокъ публикованія финансовыхъ смѣтъ Министерствъ и Главныхъ Управленій. 41606 *б*.

Т. XLI (1866). Представленіе земскихъ смѣтъ и раскладокъ въ Министерства безъ повѣрки въ комитетахъ земскихъ повинностей, по сѣверо и юго-западнымъ губерніямъ. 40982 *а*.—Высочайшій рескриптъ 13 Мая 1866 года о главныхъ началахъ, которыми должны руководствоваться Министры и Главноуправляющіе отдѣльными частями при управленіи ввѣренными имъ вѣдомствами. 43298.—Отмѣна, съ 1867 года, назначенія особаго кредита по смѣтѣ Департамента Государственнаго Казначейства на производство дополнительныхъ по разнымъ случаямъ окладовъ. 43984.—Расходъ на приготовленіе кафтановъ и другихъ вещей, жалуемыхъ за службу государству, впредь относить не на счетъ собственныхъ суммъ Его Величества, а на счетъ подлежащихъ Министерствъ. 43988. — Порядокъ производства казенными мѣстами заграничныхъ расходовъ. 44032.

Т. XLII (1867). Прекращеніе правительственныхъ заказовъ за границею. 43712 *б*.

Т. XLIII (1868). Устройство въ нѣкоторыхъ Министерствахъ юрисконсультской части. 45359.

Т. XLV (1870). Своевременное доставленіе свѣдѣній, необходимыхъ для составленія списковъ гражданскимъ чинамъ первыхъ четырехъ классовъ. 38382 *а*. — Своевременное доставленіе надлежащихъ свѣдѣній для веденія списка лицамъ первыхъ четырехъ классовъ. 40792 *а*. — Обязанности производителей строительныхъ работъ по всѣмъ вѣдомствамъ сообщать свои замѣчанія на урочное положеніе; собраніе и разсмотрѣніе оныхъ въ Министерствѣ Путей Сообщенія и изданіе дополненій къ урочному положенію. 46978 *а*.—Своевременное представленіе свѣдѣній для списка первыхъ четырехъ классовъ. 47891.—Порядокъ назначенія Министрами и Главноуправляющими отдѣльными частями собственною ихъ властію пенсій тѣмъ вдовамъ и дѣтямъ чиновниковъ, кои не просили о семъ въ установленный закономъ срокъ. 47967.—Допущеніе вольныхъ писцовъ въ Главныхъ Управленіяхъ Военнаго Министерства. 48794. — Всемѣрное сокращеніе смѣтъ и дополнительныхъ къ онымъ требованій. 48835.

Т. XLVI (1871). Доставленіе свѣдѣній для списка лицъ первыхъ четырехъ классовъ центральными учрежденіями Министерствъ и Главныхъ Управленій. 49345.—Временныя правила для дачи и исполненія нарядовъ Военнаго и Морскаго Министерствъ, по изготовленію орудій, снарядовъ и холоднаго оружія на казенныхъ горныхъ заводахъ. 49951. — Права на пенсіи юрисконсультовъ Министерствъ и ихъ помощниковъ. 50178.

Т. XLVIII (1873). Порядокъ представленія кассовыхъ отчетовъ Министерства Финансовъ объ оборотахъ суммъ государственнаго казначейства. 51795.

Т. XLIX (1874). О томъ, чтобы Министры и Главноуправляющіе входили прямо къ Его Величеству съ представленіями о наградахъ орденомъ св. Владиміра, и принятіе къ руководству того же порядка и для всѣхъ тѣхъ, которые будутъ представляемы внѣ правилъ. 36905 *а*.—Подтвержденіе всѣмъ Министрамъ и Главноуправляющимъ, чтобы они съ представленіями къ наградамъ внѣ правилъ входили не въ Комитетъ Министровъ, а непосредственно къ Его Величеству. 40801 *а*.—Подтвержденіе всѣмъ Министрамъ и Главноуправляющимъ отдѣльными частями, чтобы, за исключеніемъ представленій о наградахъ внѣ правилъ, высшими чинами и орденами и орденомъ св. Владиміра всѣхъ степеней, всѣ прочія ходатайства о награжденіи служащихъ вносились въ Комитетъ Министровъ. 49368 *а*.—Порядокъ взысканія контрольныхъ начетовъ. 51845 *а*.—Принятіе, при составленіи министерскихъ отчетовъ, къ наблюденію и исполненію статей 182—187 включительно Свода Законовъ т. I, кн. IV, изд. 1857 года. 53349 *а*. — Подтвержденіе всѣмъ вѣдомствамъ о скорѣйшемъ доставленіи въ Государственный Контроль какъ отчетности, такъ въ особенности объясненій отчетныхъ мѣстъ на сдѣланныя при ревизіи замѣчанія. 53422 *а*.

МИНИСТЕРСТВО ВНУТРЕННИХЪ ДѢЛЪ.

Т. I (1825—1827). Опредѣленіе случаевъ, въ коихъ должно быть испрашиваемо разрѣшеніе Министерства Внутреннихъ Дѣлъ, по раздачѣ въ займы капиталовъ приказовъ общественнаго призрѣнія. 77, *п. 9*.—Предоставленіе Министерству перевода суммъ, по мѣрѣ надобности, изъ одного приказа въ другой, *пп. 13, 14*.—Предоставленіе ему разрѣшать раздачу остатковъ канцелярскихъ суммъ приказовъ, въ награжденіе чинамъ ихъ канцелярій. 99.—Образъ дѣйствія сего Министерства по дѣламъ о построеніи церквей. 186.—Объ испрашиваніи разрѣшенія онаго на оставленіе въ Перми изъ проходящей партіи ссыльныхъ, для работъ по приказу общественнаго призрѣнія и для пополненія ремесленнаго дома. 319.—Упраздненіе особенной канцеляріи Министерства Внутреннихъ Дѣлъ, съ обращеніемъ части чиновниковъ оной въ составъ III Отдѣленія Собственной Его Императорскаго Величества Канцеляріи. 449.—О представленіи въ Комитетъ Министровъ приговоровъ надъ крестьянами, неповинующимися помѣщикамъ и властямъ, черезъ Министра Внутреннихъ Дѣлъ. 515, *п. 4*.—О ежемѣсячномъ доставленіи отъ губернаторовъ въ сіе Министерство среднихъ цѣнъ на продукты, вещи, работы и проч. 636, *п. 1*.—Предоставленіе Министру Внутреннихъ Дѣлъ разрѣшать отпуски гражданскимъ губернаторамъ до 28 дней. 642.—Вицъ-мундиръ для чиновниковъ сего Министерства. 656.

Т. II (1827). О доставленіи отъ губернаторовъ въ Департаментъ Полиціи Исполнительной ежегодныхъ вѣдомостей о справочныхъ цѣнахъ на жизненные припасы въ весеннее и осеннее время. 824, *стр. 26*.—О повѣркѣ въ Министерствѣ Внутреннихъ Дѣлъ издержекъ по Пензенскому училищу садоводства. 1024.—Образъ дѣйствія сего Министерства по опредѣленію въ С.-Петербургское коммерческое училище пансіонеровъ по бухгалтерской части для приказовъ общественнаго призрѣнія, и оставленія изъ оныхъ нѣкотораго числа для Хозяйственнаго Департамента сего Министерства. 1088. — Предоставленіе Министру Внутреннихъ Дѣлъ разрѣшать самому отпуски предводителей дворянства. 1114.—Возложеніе на Министерство Внутреннихъ Дѣлъ доставленія въ Орденскій Капитулъ списковъ о кавалерахъ, находящихся внѣ службы, 1147, *п. 1*.—Губернаторамъ доносить сему Министерству о

распоряженіяхъ ихъ по обозрѣнію губерній 1479.—Предоставленіе Министру Внутреннихъ Дѣлъ самому отсрочивать дворянскіе и купеческіе въ губерніяхъ выборы, по случаю рекрутскихъ въ оныхъ наборовъ. 1499.

Т. III (1828). О предоставленіи Министру Внутреннихъ Дѣлъ разрѣшать сомнѣнія, встрѣчающіяся при изданіи отъ приказовъ общественнаго призрѣнія воспитанницъ въ Харьковскій институтъ благородныхъ дѣвицъ. 1724, *п. 11.*—О представленіи въ Министерство Внутреннихъ Дѣлъ и порядкѣ разсмотрѣнія въ ономъ плановъ, вновь строящимся тюремнымъ зданіямъ въ губернскихъ городахъ. 1787.—Образъ дѣйствія сего Министерства по построенію церквей. 1804.—О порученіи въ главное вѣдомство Министерства Внутреннихъ Дѣлъ училищъ, учреждаемыхъ для дѣтей канцелярскихъ служителей. 1814, *уст. о силѣ учил. ст. 1, §* 7. 1817.—Подтвержденіе объ испрашиваніи С.-Петербургскимъ Военнымъ Генералъ-Губернаторомъ Высочайшаго разрѣшенія на новые по столицѣ расходы, чрезъ Министерство Внутреннихъ Дѣлъ. 1816, *въ заключ. мнѣн. Управ. Мин. Внутр. Дѣлъ.*—Объ отношеніяхъ къ Министру Внутреннихъ Дѣлъ начальника Камчатки. 1835.—О представленіи гражданскими губернаторами въ Министерство Внутреннихъ Дѣлъ ежегодныхъ отчетовъ о всѣхъ ихъ дѣйствіяхъ по управленію губерніями. 2007. — О дозволеніи Министерству Внутреннихъ Дѣлъ производить отсрочки займовъ изъ новороссійскихъ приказовъ общественнаго призрѣнія и далѣе осьмилѣтняго срока. 2255.—О порядкѣ представленія и разсмотрѣнія годовыхъ отчетовъ сибирскихъ губернаторовъ Министерству Внутреннихъ Дѣлъ. 2287.—О планахъ казеннымъ зданіямъ, кои должны быть представляемы на Высочайшее усмотрѣніе, и какіе дозволяется утверждать Министру Внутреннихъ Дѣлъ. 2423.—О представленіи въ Министерство Внутреннихъ Дѣлъ вмѣстѣ съ планами строеній, плановъ тѣхъ мѣстъ, на коихъ предполагается постройка казенныхъ зданій. 2431.—О дозволеніи колонистамъ переселяться къ минеральнымъ водамъ Кавказской области, испрашивая предварительно согласіе Министерства Внутреннихъ Дѣлъ. 2517, *п. 6.*

Т. IV (1829). О предоставленіи Министерству Внутреннихъ Дѣлъ права давать дозволенія на открытіе типографій и литографій. 2702.—О порядкѣ производства дѣлъ по Министерству Внутреннихъ Дѣлъ. 2857.—О новыхъ штатахъ для Министерства Внутреннихъ Дѣлъ. 2982.—О порученіи вѣдомству Министра Внутреннихъ Дѣлъ коммисіи для составленія правилъ о шляхтѣ, находящейся въ губерніяхъ, отъ Польши присоединенныхъ. 3151. — О доставленіи въ Министерство Внутреннихъ Дѣлъ свѣдѣній о припошеніяхъ, которыя завѣщаемы будутъ въ пользу тюремъ и арестантовъ. 3217.

Т. V (1830). О назначеніи въ Департаментъ Полиціи Исполнительной вице-директора. 3531.—Порядокъ наблюденія за исполненіемъ завѣщаній въ пользу богоугодныхъ заведеній. 3570, *п. 5.*—О передачѣ изъ вѣдомства Министерства Внутреннихъ Дѣлъ въ вѣдомство Министра Императорскаго Двора С.-Петербургскаго ботаническаго сада. 3574. — Штатъ временной коммисіи для построенія дома Министерства Внутреннихъ Дѣлъ у Чернышева моста. 3692.—Объ употребленіи попечительному комитету о колонистахъ Южнаго края Россіи на выдачу единовременныхъ награжденій чиновникамъ и на другія издержки не свыше 5.000 руб. и о предоставленіи распоряженію Министра Внутреннихъ Дѣлъ назначенія, превышающаго сію сумму. 3752.—О предоставленіи Министерству Внутреннихъ Дѣлъ, въ случаѣ необходимости, учрежденія гдѣ либо временныхъ земскихъ судовъ. 3771.—Изданіе губернскихъ вѣдомостей входитъ въ составъ Министерства Внутреннихъ Дѣлъ. 4036, *§§ 3, 61.*—О распоряженіи строительными суммами по Министерству Внутреннихъ Дѣлъ. 4085.—Планы и фасады на построеніе новыхъ церквей иностранныхъ исповѣданій, состоящихъ въ городахъ губернскихъ и уѣздныхъ, доставлять въ Министерство Внутреннихъ Дѣлъ, для разсмотрѣнія въ строительномъ комитетѣ. 4165.—О дозволеніи Министерству Внутреннихъ Дѣлъ давать разрѣшенія на припечатываніе въ газетахъ изъявленій благодарности чиновникамъ отъ лицъ общества. 4218.

Т. VI (1831). О дозволеніи Министерству Внутреннихъ Дѣлъ опредѣлять и увольнять земскихъ исправниковъ по западнымъ губерніямъ и Бѣлостокской области. 4466. — О дѣлахъ, предоставленныхъ собственному разрѣшенію Министра Внутреннихъ Дѣлъ. 4539.—О дѣйствіяхъ Министерства Внутреннихъ Дѣлъ по дѣламъ о рекрутской повинности. 4677.—Какія должности по Министерству Внутреннихъ Дѣлъ замѣщать отставными за ранами офицерами. 4731, букв. в.—Правила отчетности по казеннымъ постройкамъ и заготовленіямъ по вѣдомству Министерства Внутреннихъ Дѣлъ. 4789.—О повѣркѣ смѣтъ на новыя зданія и на ремонтныя починки по вѣдомству Министерства Внутреннихъ Дѣлъ. 4805. — Въ случаѣ разногласія между Генералъ-Губернаторомъ или гражданскимъ губернаторомъ съ губернскимъ предводителемъ дворянства по дѣламъ о чиновникахъ, судимыхъ за развратное поведеніе, приговоры по таковымъ дѣламъ вносить на разсмотрѣніе и разрѣшеніе къ Министру Внутреннихъ Дѣлъ, которому разрѣшать ихъ окончательно. 4925.—Штатъ канцелярскимъ служителямъ по Министерству Внутреннихъ Дѣлъ. 4969.—Сроки для открытія обыкновенныхъ дворянскихъ собраній въ губерніяхъ могутъ быть измѣняемы съ разрѣшенія Министра Внутреннихъ Дѣлъ. 4989, *§ 4.*

Т. VII (1832). О присоединеніи Главнаго Управленія Духовныхъ Дѣлъ Иностранныхъ исповѣданій къ Министерству Внутреннихъ Дѣлъ. 5126.— По дѣламъ о совращенныхъ и совратителяхъ отъ Православнаго исповѣданія изъ свѣтскихъ лицъ, требовать Сенату предварительно заключенія отъ Министерства Внутреннихъ Дѣлъ. 5231.—О предоставленіи Министру Внутреннихъ Дѣлъ права разрѣшать малолѣтнымъ Евреямъ переходы въ терпимыя въ Государствѣ вѣроисповѣданія. 5260. — Министерству Внутреннихъ Дѣлъ разрѣшать отсрочки на пребываніе Евреевъ въ столичныхъ и внутреннихъ городахъ. 5282.— О передачѣ въ вѣдомство сего Министерства медицинскаго и богословскаго факультетовъ Виленскаго университета для преобразованія перваго въ медико-хирургическую академію, а послѣдняго въ духовное училище. 5317.—О пенсіяхъ чиновникамъ вѣдомства Министерства Внутреннихъ Дѣлъ, какъ служащимъ по выборамъ дворянства, такъ и состоящимъ на жалованьѣ городскихъ обществъ, съ росписаніемъ окладовъ для опредѣленія пенсій по вѣдомству сего Министерства вообще. 5384.—Министерству Внутреннихъ Дѣлъ разрѣшать причисленіе въ классъ колонистовъ полезныхъ для колоній иностранныхъ ремесленниковъ. 5404.—О присоединеніи строительной части гражданскаго вѣдомства, состоящей въ вѣдѣніи Министерства Внутреннихъ Дѣлъ, къ Главному Управленію Путей Сообщенія. 5624, *§§ 1—3.*—О предоставленіи главному попечителю Новороссійскихъ колоній принимать въ оныя выходящихъ изъ Царства Польскаго нѣмецкихъ переселенцевъ, не испрашивая разрѣшенія Министерства Внутреннихъ Дѣлъ. 5684. — Объ ученикахъ казенныхъ заведеній вѣдомства Министерства Внутреннихъ Дѣлъ, исключаемыхъ изъ сего званія за неспособности и дурное поведеніе. 5759.

Т. VIII (1833). Право Министерства Внутреннихъ Дѣлъ разрѣшать отсылку въ Римскую датарію пошлинъ, слѣдующихъ съ россійскихъ подданныхъ за брачныя папскія диспенсаціи. 5931.—Обязанности сего Министерства, относительно устройства и починки дорогъ. 6076, *§§ 6, 8, 9, 14.*—О передачѣ земель, назначенныхъ для водворенія израильскихъ христіанъ въ вѣдомство Министерства Внутреннихъ Дѣлъ для поселенія на нихъ колонистовъ. 6085.—Виленская римско-католическая духовная академія состоитъ въ главномъ вѣдомствѣ Министерства Внутреннихъ Дѣлъ. 6296, *§ 7.*—Объ оставленіи въ Министерствѣ Внутреннихъ Дѣлъ производства о сооруженіи памятниковъ. 6347.—Предоставленіе Министру Внутреннихъ

Дѣлъ права разрѣшать профессорамъ зоологіи ловить птицъ и звѣрей во всякое время года. 6385. — О именованіи Департамента Государственнаго Хозяйства и Публичныхъ Зданій Департаментомъ Государственнаго Хозяйства. 6391.—Объ изданіи общаго циркуляра по Министерству Внутреннихъ Дѣлъ о предметахъ, слѣдующихъ ко всеобщему свѣдѣнію или къ единообразному во многихъ мѣстахъ исполненію. 6439.—О присоединеніи Департамента Государственнаго Хозяйства Министерства Внутреннихъ Дѣлъ къ Хозяйственному Департаменту сего жъ Министерства. 6453.

Т. IX (1834). Учрежденіе особой коммисіи для производства торговъ по вѣдомству Медицинскаго Департамента. 6688.—О мундирахъ по вѣдомству Министерства Внутреннихъ Дѣлъ. 6860, *§§ 65—67, прил. А. разр. II—X.* — Пропенія объ отсрочкѣ пребыванія за границею обращать къ Министру Внутреннихъ Дѣлъ. 6994, *п. 8.* — Предоставленіе Министру Внутреннихъ Дѣлъ разрѣшать отдачу въ оброчное содержаніе принадлежащихъ городамъ имуществъ. 7029.—Надзоръ, чтобы отчеты по суммамъ земскихъ повинностей были предъявляемы собраніямъ депутатовъ отъ дворянъ и городовъ, принадлежитъ Министерству Внутреннихъ Дѣлъ. 7031, *п. 16.*—Предоставленіе Министру Внутреннихъ Дѣлъ разрѣшать представленія о продовольствіи воспитанниковъ училищъ для дѣтей канцелярскихъ служителей по существующимъ справочнымъ цѣнамъ. 7106.—Опредѣленіе при Медицинскомъ Департаментѣ архитектора съ помощникомъ. 7128.—Предоставленіе Министру Внутреннихъ Дѣлъ входить о наградахъ медалями за подвиги человѣколюбія съ общимъ въ Комитетъ Министровъ представленіемъ единожды по истеченіи каждой трети года. 7177. — Предоставленіе Министру Внутреннихъ Дѣлъ разрѣшать постройки въ уѣздныхъ городахъ изъ городскихъ доходовъ на сумму до 5.000 руб. 7199.—Губернскія коммиссіи продовольствія состоять въ непосредственномъ вѣдѣніи Министерства Внутреннихъ Дѣлъ. 7253, *§ 44.*—Объ отпускѣ суммы для улучшенія губернскихъ штатовъ вѣдомства Министерства Внутреннихъ Дѣлъ. 7369.—Предоставленіе Министру Внутреннихъ Дѣлъ утверждать назначеніе пенсій и единовременныхъ пособій изъ суммъ земскаго сбора, не представляя Комитету Министровъ. 7670. — Правила для статистическаго отдѣленія при Совѣтѣ Министерства Внутреннихъ Дѣлъ. 7684.—Штаты Канцеляріи Министра Внутреннихъ Дѣлъ, Департаментовъ: Полиціи Исполнительной, Хозяйственнаго, Духовныхъ Дѣлъ, Иностранныхъ Исповѣданій и Статистическаго Отдѣленія при Совѣтѣ Министерства. 7685.

Т. X (1835). Таблицы о предметахъ новаго распредѣленія занятій по Департаментамъ и Канцеляріи Министерства Внутреннихъ Дѣлъ. 7685 *а.*—О добавочныхъ суммахъ на подвѣдомственныя Министерству Внутреннихъ Дѣлъ мѣста. 7744. 7910.—Штатъ временной строительной коммисіи при Министерствѣ Внутреннихъ Дѣлъ. 7920.—Предоставленіе Министру Внутреннихъ Дѣлъ утверждать составляемую ежегодно табель о деньгахъ на прокормленіе арестантовъ въ мѣстахъ ихъ содержанія. 7923.—Всѣ дѣла, производящіяся въ Сенатѣ по судебной и правительственной части, касающіяся обществъ еврейскихъ, исключая дѣлъ уголовныхъ и тяжебныхъ о частной собственности, обращаются къ Министру Внутреннихъ Дѣлъ для предварительнаго заключенія. 8054, *§ 20.*—Дозволеніе причисленнымъ къ Министерству Внутреннихъ Дѣлъ бывшимъ гражданскимъ губернаторамъ, носить мундиръ того разряда, къ коему они прежде принадлежали. 8063.—О распорядкѣ надзора и издержкахъ по содержанію двухъ казенныхъ домовъ Министерства Внутреннихъ Дѣлъ. 8151. —Предоставленіе Министру Внутреннихъ Дѣлъ разрѣшать прибавки кормовыхъ денегъ арестантамъ. 8295. — Распространеніе на сіе Министерство постановленія 1811 года, касательно начетовъ, 25 руб. непревышающихъ. 8518.

Т. XI (1836). Предоставленіе Министрамъ и Главноуправляющимъ сообщать Министру Внутреннихъ Дѣлъ о ходатайствахъ относительно награжденія за человѣколюбивые подвиги медалями, для включенія оныхъ въ третные списки. 8798. — Судебные приговоры о скопцахъ въ Сибири, представлять съ мнѣніями начальниковъ губерній на разсмотрѣніе въ Министерство Внутреннихъ Дѣлъ. 8877, *п. 4.*—О невычитаніи денегъ изъ жалованья инвалидовъ, при медицинскихъ заведеніяхъ Министерства Внутреннихъ Дѣлъ находящихся, за пользованіе ихъ въ военныхъ госпиталяхъ. 8884. — Гражданскимъ губернаторамъ представлять Министерству Внутреннихъ Дѣлъ объ увольненіи въ отпускъ полицеймейстеровъ и городничихъ на сроки свыше 28 дней до 4 мѣсяцевъ. 8911.—Какія дѣла о Евреяхъ препровождать изъ Правительствующаго Сената въ Министерство Внутреннихъ Дѣлъ. 8924.—Разрѣшеніе Министра Внутреннихъ Дѣлъ увольнять дворянскихъ депутатовъ въ отпуски свыше 4 мѣсяцевъ. 9048. — Дѣла о новокрещенныхъ изъ Евреевъ и идолопоклонниковъ, отпадающихъ отъ православія, представлять съ заключеніями начальниковъ губерній въ Министерство Внутреннихъ Дѣлъ. 9075. — Штаты особыхъ отдѣленій и столовъ по счетной части вѣдомства Министерства Внутреннихъ Дѣлъ. 9082.—Отнесеніе должности бухгалтера канцеляріи Министерства Внутреннихъ Дѣлъ къ VIII классу по росписанію 20 Ноября 1835 года. 9111.—Опредѣленіе числа чиновниковъ для особыхъ порученій по Министерству Внутреннихъ Дѣлъ и подвѣдомственнымъ оному мѣстамъ, и присвоеніе имъ классовъ. 9113.—Присвоеніе мундировъ нѣкоторымъ чиновникамъ Министерства Внутреннихъ Дѣлъ, невошедшимъ въ опредѣленные для ношенія мундировъ разряды. 9195. — Правила и формы отчетности по Министерству Внутреннихъ Дѣлъ. 9213.—Учрежденіе и штатъ Медицинскаго Департамента Министерства Внутреннихъ Дѣлъ. 9317.—Учрежденіе Департамента казенныхъ врачебныхъ заготовленій, и штаты сего Департамента и подвѣдомственныхъ оному мѣстъ. 9318.—Учрежденіе и штатъ Медицинскаго Совѣта. 9319.—Положеніе и штатъ типографіи Министерства Внутреннихъ Дѣлъ. 9320.—Правила при разрѣшеніи казначеямъ вѣдомства Министерства Внутреннихъ Дѣлъ, продажи недвижимыхъ имѣній и ссуды принадлежащихъ имъ капиталовъ. 9418.—О бытіи С.-Петербургскому фармацевтическому обществу и состоящей при немъ школѣ для приготовленія фармацевтовъ, въ вѣдѣніи Министерства Внутреннихъ Дѣлъ. 9509. — Дозволеніе Министру Внутреннихъ Дѣлъ производить разсрочку кратковременныхъ займовъ изъ всѣхъ вообще приказовъ общественнаго призрѣнія далѣе 8-ми-лѣтняго срока. 9583.

Т. XII (1837). Предоставленіе членамъ-корреспондентамъ Статистическаго Отдѣленія Министерства Внутреннихъ Дѣлъ права носить мундиръ сего Министерства. 9904.—Доставленіе въ Министерство Внутреннихъ Дѣлъ приговоровъ военныхъ судовъ о горнозаводскихъ служителяхъ, сужденныхъ за расколъ. 9959.—Предоставленіе Министру Внутреннихъ Дѣлъ опредѣлять на фабрики, мануфактуры и заводы врачей съ правомъ государственной службы, не испрашивая на сіе особаго разрѣшенія. 9986. — Сравненіе мѣстъ, подвѣдомственныхъ Министерству Внутреннихъ Дѣлъ, по опредѣленію на службу молодыхъ дворянъ, съ губернскими мѣстами. 10083. — Предоставленіе Министру Внутреннихъ Дѣлъ разрѣшать передачу рекрутскихъ квитанцій между мѣщанами. 10089. — Устройство счетной части во вновь образованномъ Медицинскомъ Департаментѣ. 10274. — Причисленіе должности казначея и архиваріуса Статистическаго Отдѣленія Министерства Внутреннихъ Дѣлъ къ 5 разряду пенсіонныхъ окладовъ. 10317. — Считаніе медиковъ, состоящихъ по найму при Канцеляріи Министра Внутреннихъ Дѣлъ, Департаментахъ: Хозяйственномъ, Полиціи Исполнительной и Духовныхъ Дѣлъ Иностранныхъ Исповѣданій, въ государственной службѣ. 10426.—Предоставленіе Министру Внутреннихъ Дѣлъ разрѣшать оставленіе фабрикъ и заводовъ на прежнихъ мѣстахъ. 10688. — Росписаніе чиновниковъ и окладовъ по присутственнымъ мѣстамъ вѣдомства Министерства Внутреннихъ Дѣлъ Сибирскихъ губерній. 10812.—Передача устройства карантинныхъ строеній въ распоряженіе Ми-

нистра Внутреннихъ Дѣлъ и Главноуправляющаго путями сообщенія и публичными зданіями. 10819.

Т. XIII (1838). Предоставленіе Министру Внутреннихъ Дѣлъ права утверждать опредѣляемыхъ въ должности членовъ физиката лицъ. 10015 а.—Представленіе въ Министерство Внутреннихъ Дѣлъ приговоровъ уголовныхъ палатъ о совращенныхъ изъ православія въ другія исповѣданія. 10872.—Учрежденіе при 1-мъ отдѣленіи Канцеляріи Министерства Внутреннихъ Дѣлъ двухъ временныхъ столовъ. 10968.—Опредѣленіе въ Медицинскій Департаментъ трехъ медицинскихъ чиновниковъ для особыхъ порученій. 11441.—О предоставленіи Министру Внутреннихъ Дѣлъ опредѣлять врачей съ правомъ государственной службы во всѣхъ тѣхъ мѣстахъ, гдѣ окажется въ оныхъ дѣйствительная надобность. 11449.—О предоставленіи Министру Внутреннихъ Дѣлъ увеличивать число воспитанниковъ въ училищахъ дѣтей канцелярскихъ служителей. 11741. — О передачѣ С.-Петербургской медико-хирургической академіи изъ вѣдомства Министерства Внутреннихъ Дѣлъ въ Министерство Военное. 11781.—О внесеніи изъ Министерства Внутреннихъ Дѣлъ на разсмотрѣніе въ Сенатъ дѣлъ по нарушенію карантинныхъ правилъ лицами изъ дворянъ, священно-служителей, почетныхъ гражданъ и купцовъ 1 и 2 гильдіи. 11789.—О доставленіи Сибирскимъ генералъ-губернаторамъ списковъ со всеподданнѣйшихъ отчетовъ своихъ въ Министерство Внутреннихъ Дѣлъ. 11811.—Упраздненіе въ Департаментѣ Полиціи Исполнительной должности переводчика Калмыцкаго языка. 11846.

Т. XIV (1839). О правилахъ отчетности Канцеляріи Министерства Внутреннихъ Дѣлъ. 11283 а.—Преобразованіе временной коммиссіи, учрежденной при Министерствѣ Внутреннихъ Дѣлъ для построекъ какъ для сего Министерства, такъ и для Министерства Народнаго Просвѣщенія; штатъ строительной коммиссіи при Министерствѣ Внутреннихъ Дѣлъ. 12402.—Штатъ временной коммиссіи для окончанія дѣлъ, счетовъ и отчетовъ бывшаго Медицинскаго Департамента Министерства Внутреннихъ Дѣлъ. 12628.—Предоставленіе Министру Внутреннихъ Дѣлъ права разрѣшать постройки на счетъ городскихъ доходовъ и земскихъ сборовъ безъ ограниченія суммы. 12669.—Учрежденіе временной коммиссіи для окончанія дѣлъ, счетовъ и отчетовъ бывшаго Медицинскаго Департамента Министерства Внутреннихъ Дѣлъ. 12681.—Какія мѣста по сему Министерству изъемлются отъ платежа вѣсовыхъ денегъ. 12684, *ст. 12*.—Предоставленіе Министерству Внутреннихъ Дѣлъ разрѣшать пріемъ въ число запасовъ на обезпеченіе продовольствія проса и другаго хлѣба. 12744.

Т. XV (1840). Представленіе въ Министерство Внутреннихъ Дѣлъ приговоровъ уголовныхъ палатъ о совращенныхъ изъ православія въ латинство. 13116, *п. 2*.—Предоставленіе Управляющему Министерствомъ Внутреннихъ Дѣлъ разрѣшать самому расходы изъ городскихъ суммъ, внесенныхъ въ кредитныя установленія и приказы общественнаго призрѣнія. 13158.—Продолженіе существованія еще на два года двухъ временныхъ столовъ, учрежденныхъ при Канцеляріи Министерства Внутреннихъ Дѣлъ, и объ утвержденіи сдѣланнаго вновь распредѣленія дѣлъ оной. 13211.—Передача изъ Министерства Внутреннихъ Дѣлъ въ Министерство Народнаго Просвѣщенія, Московской и Виленской Медико-Хирургической Академій. 13420.—Штатъ двумъ столамъ при счетномъ отдѣленіи Хозяйственнаго Департамента Министерства Внутреннихъ Дѣлъ. 13474.—Учрежденіе двухъ столовъ при счетномъ отдѣленіи Хозяйственнаго Департамента Министерства Внутреннихъ Дѣлъ. 13503.—Учрежденіе коммиссіи для устройства разныхъ источниковъ городскаго хозяйства. 13801.—Штаты Министерства Внутреннихъ Дѣлъ, переложенные на серебро. 14105.

Т. XVI (1841). Предоставленіе Управляющему Министерствомъ Внутреннихъ Дѣлъ опредѣлять въ города сверхштатныхъ повивальныхъ бабокъ. 14205.—Правила отчетности Статистическаго Отдѣленія Министерства Внутреннихъ Дѣлъ. 14237. — Присвоеніе нѣкоторымъ должностямъ вѣдомства Министерства Внутреннихъ Дѣлъ классовъ и разрядовъ по мундирамъ и пенсіямъ. 14366.—Опредѣленіе при Департаментѣ Полиціи Исполнительной особаго вице-директора. 14371.—Распредѣленіе между Министерствами Внутреннихъ Дѣлъ и Государственныхъ Имуществъ завѣдыванія Евреями земледѣльцами. 14398. — О какихъ лицахъ представляются приговоры по карантинным преступленіямъ Министру Внутреннихъ Дѣлъ. 14614, *§ 376*.—Продолженіе существованія временной коммиссіи для окончанія дѣлъ, счетовъ и отчетовъ бывшаго Медицинскаго Департамента. 14806. — Предоставленіе Министерству Внутреннихъ Дѣлъ опредѣлять въ губернскіе и уѣздные города городовыхъ архитекторовъ. 14820.—Разрѣшеніе Министерству Внутреннихъ Дѣлъ давать дозволенія имѣть въ зданіяхъ кандитерскихъ кружки для сбора приношеній въ пользу дѣтскихъ пріютовъ. 14888.

Т. XVII (1842). О новомъ устройствѣ Медицинскаго Совѣта Министерства Внутреннихъ Дѣлъ. 15202 —Продолженіе существованія двухъ временныхъ столовъ, учрежденныхъ при Канцеляріи Министра Внутреннихъ Дѣлъ. 15294.—Опредѣленіе въ Канцелярію Медицинскаго Совѣта еще одного столоначальника и двухъ писцовъ. 15373. — Порядокъ увольненія въ отпуски военныхъ губернаторовъ, управляющихъ и гражданскою частію. 15389.—Учрежденіе при Министрѣ Внутреннихъ Дѣлъ особенной канцеляріи. 15431. — Учрежденіе временнаго отдѣленія при Хозяйственномъ Департаментѣ Министерства Внутреннихъ Дѣлъ для устройства городскаго хозяйства. 15432.—Обязанность губернскихъ начальствъ при тяжкой неизлечимой болѣзни котораго-либо изъ супруговъ, переселяемыхъ по волѣ помѣщиковъ въ Сибирь, представлять Министру Внутреннихъ Дѣлъ для испрошенія разрѣшенія на оставленіе больнаго или больной въ прежнемъ мѣстѣ жительства. 15511.—Учрежденіе въ Департаментѣ Полиціи Исполнительной особаго временнаго отдѣленія. 15627. — Опредѣленіе вице-директоровъ въ Департаменты Министерства Внутреннихъ Дѣлъ, и о переименованіи канцеляріи онаго въ Департаментъ Общихъ Дѣлъ Министерства. 15634. — Предоставленіе Министру Внутреннихъ Дѣлъ опредѣлять сверхъ штата лекарскихъ учениковъ и повивальныхъ бабокъ. 15641. — Представленіе въ Министерство Внутреннихъ Дѣлъ слѣдствій объ убійствѣ помѣщиковъ своими крестьянами. 15846.—Опредѣленіе въ Департаментъ Казенныхъ Врачебныхъ Заготовленій вице директора. 16000. — Опредѣленіе при Министрѣ Внутреннихъ Дѣлъ шести чиновниковъ особыхъ порученій. 16001.—Продолженіе существованія временной коммиссіи, для окончанія дѣлъ, счетовъ и отчетовъ бывшаго Медицинскаго Департамента учрежденной, еще на три года. 16002. — Предоставленіе Министру Внутреннихъ Дѣлъ права распространять на губернскіе и областные города, установленный штрафъ за бродящій по улицамъ скотъ. 16035.—О пріемѣ незаселенныхъ земель и акцій россійскихъ торговыхъ обществъ въ залогъ при подрядахъ по Министерству Внутреннихъ Дѣлъ. 16160.

Т. XVIII (1843). Опредѣленіе при Министрѣ Внутреннихъ Дѣлъ пяти чиновниковъ особыхъ порученій. 16606.—Наемъ помѣщеній для присутственныхъ мѣстъ, тюремъ и другихъ учрежденій вѣдомства Министерства Внутреннихъ Дѣлъ. 16765.—Опредѣленіе при Медицинскомъ Департаментѣ искуснаго и опытнаго химика. 16890.—Опредѣленіе при Медицинскомъ Департаментѣ особаго медицинскаго чиновника и архитектора. 16940. — Предписаніе, чтобы правительственныя лица и вѣдомства входили въ предварительныя сношенія съ Министромъ Внутреннихъ Дѣлъ о расходахъ изъ городскихъ суммъ. 16973.—Предоставленіе Министру Внутреннихъ Дѣлъ права разрѣшать введеніе штрафа за необъявленіе полиціи о пріѣзжающихъ и отъѣзжающихъ. 17101.—Директорамъ Хозяйственнаго и Медицинскаго Департаментовъ Министерства Внутреннихъ Дѣлъ быть членами попечительнаго совѣта заведеній общественнаго призрѣнія въ С.-Петербургѣ. 17280.

Т. XIX (1844). Учрежденіе при Департаментѣ Общихъ Дѣлъ двухъ временныхъ столовъ. 17591.—Назначеніе классовъ и разрядовъ мундировъ и пенсій нѣкоторымъ должностямъ вѣдомства Министерства Внутреннихъ Дѣлъ. 17633. — Предоставленіе Министру Внутреннихъ Дѣлъ права уменьшать, или даже вовсе отмѣнять оцѣночный сборъ, опредѣленный положеніями о городскихъ доходахъ и расходахъ. 18016. — Опредѣленіе во временное отдѣленіе Хозяйственнаго Департамента Министерства Внутреннихъ Дѣлъ пяти чиновниковъ особыхъ порученій. 18228.

Т. XX (1845). Губернское правленіе состоитъ въ вѣдомствѣ Министерства Внутреннихъ Дѣлъ. 18580, *ст. 5*.—Продолженіе существованія учрежденнаго при Департаментѣ Общихъ Дѣлъ временнаго стола. 18785. — Штатъ счетнаго отдѣленія и возстановляемаго стола въ 1 отдѣленіи Медицинскаго Департамента Министерства Внутреннихъ Дѣлъ. 18845.—Упраздненіе временной коммиссіи для окончанія дѣлъ, счетовъ и отчетовъ бывшаго Медицинскаго Департамента. 19316.—Учрежденіе временнаго счетнаго отдѣленія въ Хозяйственномъ Департаментѣ. 19338.

Т. XXI (1846). Предоставленіе Министру Внутреннихъ Дѣлъ права разрѣшать перевозъ мертвыхъ тѣлъ изъ-за границы въ Россію. 19766. — Оставленіе еще на четыре года временнаго отдѣленія, состоящаго при Хозяйственномъ Департаментѣ, для устройства общественнаго порядка и хозяйства въ городахъ. 19989.—О мундирахъ Департаменту и всему вѣдомству духовныхъ дѣлъ иностранныхъ исповѣданій. 20458.

Т. XXII (1847). Закрытіе строительной коммиссіи, учрежденной для возведенія на Аптекарскомъ островѣ зданія для помѣщенія главнаго аптечнаго магазина и лабораторіи. 20894. — Предоставленіе Министру Внутреннихъ Дѣлъ права рѣшать окончательно дѣла о подсудимыхъ по проступкамъ противъ вѣры, уже умершихъ. 20973.—Предоставленіе Министерству Внутреннихъ Дѣлъ права разрѣшать продолженіе въ 1847 году дѣйствія дополнительныхъ смѣтъ земскихъ повинностей, на 1846 годъ изданныхъ. 21015. — Опредѣленіе при Департаментахъ Хозяйственномъ и Полиціи Исполнительной Министерства Внутреннихъ Дѣлъ по одному оберъ-контролеру и по одному къ нимъ помощнику. 21061. — Поднесеніе на Высочайшее утвержденіе проектовъ Высочайшихъ приказовъ о производствѣ въ чины офицеровъ карантинной стражи. 21435. — Подвѣдомство ратушъ Министерству Внутреннихъ Дѣлъ. 21448.—Штатъ временнаго люстраціоннаго комитета, учрежденнаго при Министерствѣ Внутреннихъ Дѣлъ. 21552.—Предоставленіе Министерству Внутреннихъ Дѣлъ права опредѣлять сверхштатныхъ фармацевтовъ, аптекарскихъ учениковъ и ветеринаровъ. 21681. — Предоставленіе Министру Внутреннихъ Дѣлъ разрѣшать отпускъ остатковъ отъ коробочнаго сбора на уплату податей за цѣлыя общества. 21823.

Т. XXIII (1848). Предоставленіе Министру Внутреннихъ Дѣлъ права утверждать расходы на городскія потребности. 22122.—Порядокъ назначенія инженерныхъ офицеровъ для употребленія на службу въ Министерство Внутреннихъ Дѣлъ. 22524.—Продолженіе существованія временнаго счетнаго отдѣленія Хозяйственнаго Департамента. 22639.—Учрежденіе при Департаментѣ Полиціи Исполнительной временнаго отдѣленія для наблюденія за теченіемъ арестантскихъ дѣлъ. 22785.—Прибавка чиновниковъ къ штату учрежденнаго при Министерствѣ Внутреннихъ Дѣлъ люстраціоннаго комитета. 22793.

Т. XXIV (1849). Мѣры къ успѣшному производству дѣлъ по устройству городскаго хозяйства. 23021.—Жалобы на рѣшенія Оренбургскаго магометанскаго собранія предоставляются на разсмотрѣніе Главнаго Управленія Духовными Дѣлами Иностранныхъ Исповѣданій. 23259, *п. 3*.—Представленіе Государственному Контролю генеральныхъ отчетовъ по Департаментамъ Хозяйственному и Полиціи Исполнительной Министерства Внутреннихъ Дѣлъ. 23507. — Продолженіе существованія временнаго отдѣленія, при Департаментѣ Казенныхъ Врачебныхъ Заготовленій учрежденнаго. 23716.

Т. XXV (1850). Программа испытанія для производства въ первый классный чинъ казенныхъ служителей типографіи Министерства Внутреннихъ Дѣлъ. 23997.—Предоставленіе Министру Внутреннихъ Дѣлъ разрѣшать скидку хлѣба на мышеядь и раструску по запаснымъ магазинамъ. 24704.

Т. XXVI (1851). Оставленіе состоящихъ со стороны Государственнаго Контроля при Департаментахъ Хозяйственномъ и Полиціи Исполнительной оберъ-контролеровъ съ ихъ помощниками впредь до окончательнаго устройства отчетности по симъ Департаментамъ. 25133.—Власть Министра Внутреннихъ Дѣлъ разрѣшать ссуды изъ приказовъ общественнаго призрѣнія. 25253. — Участіе Министра Внутреннихъ Дѣлъ въ составленіи смѣтъ и раскладокъ земскихъ повинностей, и надзоръ за употребленіемъ суммъ земскаго сбора. 25398, *ст. 9, 13, 17, 64, 66, 70, 71, 101, 190, 196, 197*.—Препровожденіе къ Министру Внутреннихъ Дѣлъ на заключеніе дѣлъ о вольныхъ людяхъ, живущихъ на владѣльческихъ земляхъ въ Западныхъ губерніяхъ. 25480.—Продолженіе существованія временнаго счетнаго отдѣленія при Хозяйственномъ Департаментѣ Министерства Внутреннихъ Дѣлъ еще на два года. 25582. — Оставленіе учрежденнаго при Департаментѣ Полиціи Исполнительной временнаго отдѣленія еще на три года. 25792.

Т. XXVII (1852). Упраздненіе нѣкоторыхъ должностей по вѣдомству сего Министерства. 25939. — Министръ Внутреннихъ Дѣлъ разрѣшаетъ: издержки на постройку и исправленіе подвѣдомыхъ приказамъ общественнаго призрѣнія зданій и на покупку новыхъ; отсрочки взноса хлѣба выданнаго въ ссуды изъ запасныхъ магазиновъ; пособія изъ продовольственныхъ капиталовъ; издержки по снабженію казенныхъ аптекъ матеріалами и припасами и передачу оныхъ изъ одного аптечнаго заведенія въ другое; выдачи суммъ на потребности евангелическо - лютеранскихъ церквей; постановленія дворянства о складкахъ на предметъ общей необходимости; оставленіе на мѣстѣ жительства при тяжкой и неизлечимой болѣзни одного изъ супруговъ, переселяемыхъ въ Сибирь по волѣ помѣщиковъ; отсрочку по займамъ, выданнымъ изъ приказовъ общественнаго призрѣнія. 25944, *ст. 54—61*.—Предоставленіе Министру Внутреннихъ Дѣлъ непосредственнаго сообщенія Министру Финансовъ о платежахъ поставщикамъ лошадей при путешествіяхъ Высочайшихъ особъ, и разрѣшенія иностраннымъ Евреямъ посѣщать извѣстныя въ Россіи мануфактурныя и торговыя мѣста. *Тамъ же, ст. 88 и 89*. — Отмѣна сношеній съ Департаментомъ Сельскаго Хозяйства по прошеніямъ о привилегіяхъ. *Тамъ же. ст. 94*. — Содержаніе дѣтей нижнихъ чиновъ подвѣдомственныхъ Департаменту Казенныхъ Врачебныхъ Заготовленій. *Тамъ же, ст. 95*.—Срокъ существованія двухъ временныхъ отдѣленій при Департаментѣ Полиціи Исполнительной. 25951. — Упраздненіе въ Воронежѣ заведенія для сбора лекарственныхъ растеній. 25953.—Возстановленіе должности вице-директора Департамента Духовныхъ Дѣлъ Иностранныхъ Исповѣданій. 26013.—Введеніе въ учебныхъ заведеніяхъ, подвѣдомственныхъ Министерству Внутреннихъ Дѣлъ, новаго росписанія табельныхъ дней. 26270.—Образованіе статистическаго комитета, въ замѣнъ существующаго въ Министерствѣ Внутреннихъ Дѣлъ временнаго люстраціоннаго комитета и статистическаго отдѣленія совѣта. 26877.—Предоставленіе Министру Внутреннихъ Дѣлъ права слагать недоимки оцѣночнаго сбора съ недвижимыхъ имуществъ въ С.-Петербургѣ, оцѣненныхъ менѣе 300 рублей. 26885.

Т. XXVIII (1853). Утвержденіе Министромъ Внутреннихъ Дѣлъ торговъ по подрядамъ и поставкамъ на городскія суммы и по отдачѣ въ оброчное содержаніе городскихъ имуществъ на сумму до тридцати тысячъ рублей. 27185.—Продолженіе существованія временнаго счетнаго отдѣленія при Хозяйственномъ Департаментѣ Министерства Внутреннихъ Дѣлъ. 27202.—Срокъ представленія гу-

бернаторами отчета по окончаніи каждаго рекрутскаго набора и измѣненіе формы двухнедѣльной вѣдомости о количествѣ принятыхъ рекрутъ, представляемой губернаторами въ Министерство Внутреннихъ Дѣлъ. 27421. — Способы замѣщенія медицинскихъ вакансій по вѣдомству Министерства Внутреннихъ Дѣлъ. 27429. — Положеніе о школѣ для дѣтей нижнихъ служителей вѣдомства Министерства Внутреннихъ Дѣлъ. 27529. — Предоставленіе Министру Внутреннихъ Дѣлъ назначать небольшія денежныя пособія городскимъ жителямъ, пострадавшимъ отъ пожаровъ. 27606. — Упраздненіе Третьяго Отдѣленія Департамента Общихъ Дѣлъ, и образованіе изъ двухъ временныхъ одного временнаго отдѣленія въ Департаментѣ Полиціи Исполнительной. 27611.—Разрѣшеніе вопросовъ по введенію въ дѣйствіе жеребьеваго рекрутскаго порядка. 27727, *ст. 6 и 7.* — Новое устройство типографіи Министерства Внутреннихъ Дѣлъ. 27750.

Т. XXIX (1854). Наблюденіе Министра Внутреннихъ Дѣлъ за совершеніемъ купчихъ крѣпостей на имѣнія, запроданныя по запискамъ. 27914.—Предоставленіе Министру Внутреннихъ Дѣлъ распредѣлять, по мѣрѣ надобности, дѣла между отдѣленіями Хозяйственнаго Департамента, для скораго и правильнаго движенія ихъ, не увеличивая, но, по возможности, сокращая штаты. 28008. — Упраздненіе должности одного изъ вице-директоровъ Хозяйственнаго Департамента. 28009.—Внесеніе, на будущее время, расходовъ по омеблированію губернаторскихъ и генералъ-губернаторскихъ домовъ въ смѣты Министерства Внутреннихъ Дѣлъ. 28136.—Нѣкоторыя сокращенія въ дѣлопроизводствѣ и перепискѣ по Министерству Внутреннихъ Дѣлъ. 28173. — Представленіе Министру Внутреннихъ Дѣлъ списковъ съ ежегодныхъ отчетовъ по управленію Семипалатинскою областію. 28253, *§ 35.*—Нѣкоторыя сокращенія въ перепискѣ по вѣдомству Министерства Внутреннихъ Дѣлъ. 28291.—Упраздненіе должности архитектора при Медицинскомъ Департаментѣ Министерства Внутреннихъ Дѣлъ. 28334. — Новый штатъ Департамента Духовныхъ Дѣлъ Иностранныхъ Исповѣданій. 28347.—Назначеніе разряда по пенсіи должности общаго журналиста Департаментовъ Министерства Внутреннихъ Дѣлъ. 28433. — Упраздненіе четырехъ чиновниковъ особыхъ порученій, состоящихъ при Хозяйственномъ Департаментѣ Министерства Внутреннихъ Дѣлъ, по дѣламъ городскаго хозяйства. 28505. — Порядокъ разбора и уничтоженія архивныхъ дѣлъ уѣздныхъ и городскихъ присутственныхъ мѣстъ вѣдомства Министерства Внутреннихъ Дѣлъ. 28529.—Упраздненіе должности вице-директора Департамента Общихъ Дѣлъ. 28536.—Повѣрка расходовъ денегъ на канцелярскія и чертежныя потребности въ мѣстахъ вѣдомства Министерства Внутреннихъ Дѣлъ. 28662 —Новый штатъ чиновниковъ особыхъ порученій при Министрѣ Внутреннихъ Дѣлъ и порядокъ причисленія военныхъ и гражданскихъ чиновниковъ къ Министерству. 28857.

Т. XXX (1855). Открытіе въ Имперіи, чрезъ Министерство Внутреннихъ Дѣлъ, повсемѣстной подписки въ пользу семействъ храбрыхъ морскихъ воиновъ, потерявшихъ при защитѣ Севастополя свои дома и имущество. 29213.—Доставленіе въ Хозяйственный Департаментъ Министерства Внутреннихъ Дѣлъ пятипроцентнаго сбора съ лотерей въ пользу капитала, предназначеннаго для вспоможенія разореннымъ. 29379. — Причисленіе къ Министерству Внутреннихъ Дѣлъ общества попечительнаго о тюрьмахъ и существующаго при ономъ комитета о разборѣ нищихъ. 29614.—Имѣніе въ Министерствѣ Внутреннихъ Дѣлъ сверхъ штата причисленныхъ къ оному гражданскихъ чиновниковъ безъ ограниченія числа ихъ. 29842.—Плата за призрѣніе увѣчныхъ и престарѣлыхъ Закавказскаго края въ богадѣльняхъ приказовъ общественнаго призрѣнія вѣдомства Министерства Внутреннихъ Дѣлъ. 29888.

Т. XXXI (1856). Учрежденіе при школѣ для сыновей нижнихъ служителей вѣдомства Министерства Внутреннихъ Дѣлъ, въ С.-Петербургѣ, на Аптекарскомъ островѣ, особаго отдѣленія для образованія дочерей нижнихъ служителей вѣдомства сего Министерства. 30102. — Возстановленіе третьяго отдѣленія и должности вице-директора въ Департаментѣ Общихъ Дѣлъ. 30149.—Учрежденіе при Министерствѣ Внутреннихъ Дѣлъ временной контрольной коммисіи для обревизованія отчетовъ по вѣдомству Департаментовъ: Полиціи Исполнительной и Хозяйственнаго. 30231.—Въ Медицинскомъ Совѣтѣ Министерства Внутреннихъ Дѣлъ, въ случаѣ отсутствія или болѣзни инспектора по медицинской части С.-Петербургскихъ учрежденій Императрицы Маріи, какъ непремѣннаго члена Совѣта, заступаетъ мѣсто помощникъ его по сему званію. 30419.—Ежемѣсячное представленіе въ Министерство Внутреннихъ Дѣлъ начальниками губерній вѣдомостей о выданныхъ ими заграничныхъ паспортахъ. 30642, *инстр. ст. 7.*—Помѣщеніе дѣтей недостаточныхъ чиновниковъ, служащихъ въ С.-Петербургѣ по вѣдомству Министерства Внутреннихъ Дѣлъ, въ С.-Петербургскія казенныя учебныя заведенія, на счетъ суммъ приказовъ общественнаго призрѣнія; выдача изъ остатковъ отъ сей суммы пособій на подготовленіе означенныхъ дѣтей въ учебныя заведенія и на воспитаніе дѣтей, родители коихъ служатъ въ прочихъ городахъ и губерніяхъ. 30754. — Возложеніе на Товарища Министра Внутреннихъ Дѣлъ ближайшаго наблюденія за теченіемъ арестантскихъ дѣлъ и за исполненіемъ Высочайшихъ повелѣній о немедленномъ ихъ окончаніи. 30760. — Положеніе объ особыхъ обязанностяхъ Товарища Министра Внутреннихъ Дѣлъ по текущему производству. 31007. — Опредѣленіе при Медицинскомъ Департаментѣ Министерства Внутреннихъ Дѣлъ двухъ чиновниковъ: одного по части химіи, а другаго по части естественныхъ наукъ и микроскопіи. 31047.

Т. XXXII (1857). Перечисленіе должности смотрителя Рижскаго замка изъ вѣдомства Министерства Внутреннихъ Дѣлъ въ вѣдомство Главнаго Управленія Путей Сообщенія и Публичныхъ Зданій. 31376. — Установленіе правилъ касательно порядка разрѣшенія на учрежденіе частныхъ лечебныхъ заведеній. 31709.—Опредѣленіе еще двухъ членовъ въ состоящую при Министерствѣ Внутреннихъ Дѣлъ раввинскую коммиссію. 31832. — Предоставленіе начальникамъ губерній права опредѣлять собственною властію чиновниковъ на нѣкоторыя должности, замѣщаемыя нынѣ съ утвержденія Министерства Внутреннихъ Дѣлъ. 31999.—Предоставленіе Министру Внутреннихъ Дѣлъ разрѣшать отпуски суммъ въ счетъ предназначенныхъ по годовымъ и дополнительнымъ росписямъ расходовъ изъ городскихъ г. С.-Петербурга капиталовъ, безъ испрошенія на сіе особыхъ именныхъ указовъ. 32518.

Т. XXXIII (1858). Устройство центральнаго статистическаго комитета при семъ Министерствѣ. 32826. — Доставленіе сему Министерству свѣдѣній о разрѣшеніяхъ, данныхъ начальниками губерній и областей, оберъ-полиціймейстерами и градоначальниками касательно дозволенія открывать частныя типографіи, литографіи и тому подобныя заведенія. 32885. — Отмѣна доставленія въ сіе Министерство по Ставропольской губерніи нѣкоторыхъ срочныхъ свѣдѣній и вѣдомостей. 33216.—Выдача недостаточнымъ чиновникамъ вѣдомства сего Министерства пособій на воспитаніе дѣтей въ своихъ семействахъ или въ открытыхъ учебныхъ заведеніяхъ. 33359. — Правила о производствѣ денежнаго пособія сыновьямъ инвалидовъ и нижнихъ служителей вѣдомства Департамента Казенныхъ Врачебныхъ Заготовленій. 33557.—Правила объ исключеніи дѣтей инвалидовъ и нижнихъ служителей изъ вѣдомства сего же Департамента. 33558. — Упраздненіе школы, учрежденной для сыновей нижнихъ служителей вѣдомства сего Министерства и особаго при сей школѣ отдѣленія для образованія дочерей тѣхъ служителей. 33816.

Т. XXXIV (1859). Поступленіе управленія степью Зауральскихъ Киргизовъ въ вѣдомство Министерства Внутреннихъ Дѣлъ. 34270.—Присоединеніе Департамента Казенныхъ Вра-

чебныхъ Заготовленій Министерства Внутреннихъ Дѣлъ къ Медицинскому Департаменту Военнаго Министерства. 34282.—Продолженіе существованія временной контрольной коммиссіи, учрежденной при Министерствѣ Внутреннихъ Дѣлъ.34343.—Порядокъ снабженія одеждою пересылаемыхъ въ зимнее время арестантовъ. 34377.—Убѣжище для бѣдныхъ Римско-Католическаго исповѣданія въ С.-Петербургѣ состоитъ въ вѣдомствѣ сего Министерства. 35037. — Предоставленіе Министру Внутреннихъ Дѣлъ права разрѣшать отдачу недвижимаго имущества Евангелическо-Лютеранскихъ церквей въ вѣчный эмфитевтическій или иной долговременный откупъ. 35153.—Распространеніе на сіе Министерство правъ и обязанностей Министерства Иностранныхъ Дѣлъ по управленію Оренбургскими Киргизами. 35223.

Т. XXXV (1860). Передача въ вѣдомство Министерства Внутреннихъ Дѣлъ состоящихъ въ округахъ южныхъ поселеній городовъ Херсонской, Кіевской и Харьковской губерній. 36415.

Т. XXXVI (1861). Составленіе въ Министерствѣ Внутреннихъ Дѣлъ свода отзывовъ полученныхъ отъ начальниковъ губерній, по устройству уѣздныхъ учрежденій, для внесенія въ Главный Комитетъ по крестьянскому дѣлу. 33139 *а*.—Содѣйствіе Министру Внутреннихъ Дѣлъ при составленіи имъ свода отзывовъ, получаемыхъ отъ начальниковъ губерній, по устройству уѣздныхъ учрежденій. 33139 *а*. — Содѣйствіе сего Министерства канцеляріи Главнаго Комитета по крестьянскому дѣлу и состоящей при семъ Комитетѣ коммиссіи. 33654 *а*, *ст. 11*. — Содержаніе центральнаго статистическаго комитета сего Министерства производить изъ суммъ опредѣленныхъ на сіе источниковъ. 34182 *а*.—Порядокъ разсмотрѣнія въ семъ Министерствѣ соображеній губернскихъ комитетовъ и представленія Главному Комитету по крестьянскому дѣлу общаго заключенія объ устройствѣ крестьянъ мѣлкопомѣстныхъ владѣльцевъ. 34182 *в*.—Образованіе при семъ Министерствѣ особой коммиссіи для составленія проектовъ узаконеній объ уѣздномъ полицейскомъ управленіи и объ учрежденіяхъ для разбора споровъ и недоумѣній между помѣщиками и крестьянами. 34285 *а*.—Окончательная передача въ вѣдомство сего Министерства состоящаго въ вѣдомствѣ южныхъ поселеній города Чугуева, Харьковской губерніи. 36415 *а*. — Присвоеніе нѣкоторыхъ служебныхъ правъ правителямъ канцелярій Департаментовъ сего Министерства Хозяйственнаго и Полиціи Исполнительной, а также помощникамъ ихъ, и измѣненіе штата Хозяйственнаго Департамента. 36520.—Подъ вѣдѣніемъ и наблюденіемъ сего Министерства состоитъ общество доставленія дешевыхъ квартиръ и другихъ пособій нуждающимся жителямъ С.-Петербурга. 36581. — Министръ Внутреннихъ Дѣлъ сообщаетъ начальникамъ губерній по телеграфу о лицахъ утвержденныхъ Сенатомъ въ должностяхъ мировыхъ посредниковъ. 36864. — Сосредоточеніе въ семъ Министерствѣ завѣдыванія дѣлами о пожертвованіяхъ на сооруженіе въ Москвѣ храма во имя св. Благовѣрнаго Великаго Князя Александра Невскаго и на другіе предметы, по поводу обнародованія манифеста 19 Февраля 1861 года. 36908. — Обязанности сего Министерства наблюдать за правильностью распоряженій губернскихъ по крестьянскимъ дѣламъ присутствій. 37105. — Назначеніе при Министрѣ Внутреннихъ Дѣлъ, двухъ изъ врачей, чиновниковъ особыхъ порученій. 37107.—Разрѣшеніе имѣть при Министрѣ Внутреннихъ Дѣлъ еще до десяти сверхштатныхъ чиновниковъ особыхъ порученій. 37213.—Освобожденіе отъ обязательной по сему Министерству службы состоящихъ въ оной воспитанниковъ С.-Петербургскаго коммерческаго училища изъ пансіонеровъ приказовъ общественнаго призрѣнія. 37248, *ст. 2*.—Отдѣленіе земскаго отдѣла отъ центральнаго статистическаго комитета сего Министерства, усиленіе средствъ отдѣла и порядокъ дѣлопроизводства въ оном. 37290. — Порядокъ прикомандированія молодыхъ медиковъ вѣдомства сего Министерства къ городскимъ больницамъ для практики съ званіемъ ординаторовъ-практикантовъ и способы ихъ содержанія 37383.—Предоставленіе Министру Внутреннихъ Дѣлъ права разрѣшать покупку зданій для городскихъ надобностей на всякую сумму. 37735. — Сокращеніе обязательнаго служебнаго срока находящимся въ типографіи сего Министерства 11 рабочимъ изъ служительскихъ дѣтей сего Министерства. 37815.

Т. XXXVII (1862). Передача завѣдыванія Внутреннею Киргизскою Ордою, изъ Министерства Государственныхъ Имуществъ въ Министерство Внутреннихъ Дѣлъ. 37839. — Закрытіе временной контрольной коммиссіи при Министерствѣ Внутреннихъ Дѣлъ. 37973. — Ассигнованіе трехъ тысячъ рублей въ годъ на усиленіе средствъ Департамента Полиціи Исполнительной по дѣлопроизводству о Киргизахъ. 38328. — При Министрѣ Внутреннихъ Дѣлъ состоять только четыремъ чиновникамъ для особыхъ порученій изъ военныхъ офицеровъ. 38343. — Предоставленіе въ распоряженіе Министерства Внутреннихъ Дѣлъ суммы, отпускаемой изъ земскихъ сборовъ по губерніямъ на оспопрививаніе. 38855.—Служебныя права и преимущества топографовъ Министерства Внутреннихъ Дѣлъ, командированныхъ для межевыхъ работъ по крестьянскому дѣлу. 39014.

Т. XXXVIII (1863). Передача цензурныхъ комитетовъ и отдѣльныхъ цензоровъ изъ Министерства Народнаго Просвѣщенія въ Министерство Внутреннихъ Дѣлъ. 39162. — Предоставленіе Министру Внутреннихъ Дѣлъ разрѣшать изданіе новыхъ газетъ и журналовъ безъ сношенія съ Министромъ Народнаго Просвѣщенія. 39179.—Всѣмъ лицамъ состоящимъ въ вѣдомствѣ Максимиліановской лечебницы для приходящихъ въ С.-Петербургѣ, предоставляется право носить мундиръ и вице-мундирные фраки вѣдомства Министерства Внутреннихъ дѣлъ. 39233, *§ 58*. — Предоставленіе Министру Внутреннихъ Дѣлъ права возлагать на мѣстныя волостныя и сельскія начальства обязанности свидѣтельствовать тѣла умершихъ раскольниковъ въ селеніяхъ крестьянъ временно-обязанныхъ и собственниковъ. 39547.—Положеніе объ устройствѣ статистической части при Министерствѣ Внутреннихъ Дѣлъ. 39566. — Предоставленіе Министру Внутреннихъ Дѣлъ права прекращать временно въ періодическихъ изданіяхъ помѣщеніе частныхъ объявленій. 39613.—Предоставленіе Министру Финансовъ, по соглашенію съ Министромъ Внутреннихъ Дѣлъ, разрѣшать затрудненія и недоразумѣнія, могущія встрѣтиться при исполненіи правилъ о налогѣ на недвижимыя имущества. 39814. — Предоставленіе Министру Внутреннихъ Дѣлъ права разрѣшать введеніе въ пользу городскихъ доходовъ штрафа за необъявленіе полиціи о пріѣзжающихъ и отъѣзжающихъ. 39840.—Порядокъ разсмотрѣнія жалобъ на губернскія по крестьянскимъ дѣламъ присутствія и на рѣшенія по симъ жалобамъ Министра Внутреннихъ Дѣлъ. 39858.—Предоставленіе Товарищу Министра Внутреннихъ Дѣлъ получать изъ за-границы книги и періодическія изданія на Русскомъ и иностранныхъ языкахъ, безъ цензурнаго разсмотрѣнія. 39884. — Распространеніе на Министерство Внутреннихъ Дѣлъ 57 статьи Высочайше утвержденныхъ 22 Мая 1862 года (38309) смѣтныхъ правилъ касательно испрашиванія сверхсмѣтныхъ кредитовъ. 40043 *а*. — Увеличеніе штата Медицинскаго Департамента Министерства Внутреннихъ Дѣлъ. 40122.

Т. XXXIX (1864). Причисленіе къ спеціальнымъ средствамъ Министерства Внутреннихъ Дѣлъ капитала на полезныя изданія. 40602.—Отмѣна постановленія, по коему должность директора Хозяйственнаго Департамента Министерства Внутреннихъ Дѣлъ соединена съ званіемъ члена попечительнаго совѣта заведеній общественнаго призрѣнія въ С.-Петербургѣ, и назначеніе на будущее время въ этотъ совѣтъ членомъ отъ означеннаго Министерства одного изъ прочихъ лицъ, при оном состоящихъ. 40991. — Внесеніе съ 1865 года, въ финансовыя смѣты Министерства Внутреннихъ Дѣлъ кредита на содержаніе комендантскаго управленія при Нерчинскихъ заводахъ. 41235.

Т. XL (1865). Нѣкоторыя служебныя

права гражданскихъ медицинскихъ чиновниковъ вѣдомства Министерства Внутреннихъ Дѣлъ. 41758.—Передача изъ удѣльнаго вѣдомства расположеннаго въ городѣ Старой Русѣ лечебнаго заведенія минеральныхъ водъ въ Министерство Внутреннихъ Дѣлъ. 41861.—Передача въ вѣдѣніе Министерства Внутреннихъ Дѣлъ военнорабочей № 52 роты вѣдомства путей сообщенія. 41905.—Учрежденіе при семъ Министерствѣ должности начальника управленія по дѣламъ книгопечатанія и порядокъ расходованія суммъ на содержаніе чиновъ по дѣламъ книгопечатанія. 42005.—Временныя правила о преобразованіи губернскихъ учрежденій вѣдомства Министерства Внутреннихъ Дѣлъ въ тридцати семи губерніяхъ и въ Бессарабской области. 42180.—Преобразованіе нѣкоторыхъ центральныхъ учрежденій Министерства Внутреннихъ Дѣлъ. 42232.—Передача строительнаго училища изъ Министерства Путей Сообщенія въ вѣдѣніе Министерства Внутреннихъ Дѣлъ. 42327.—Учрежденіе конторы общественныхъ служителей въ городѣ Ригѣ подъ фирмою «Express» и предоставленіе Министру Внутреннихъ Дѣлъ права разрѣшать учрежденіе и другихъ подобныхъ конторъ. 42619.

Т. XLI (1866). Предоставленіе Министру Внутреннихъ Дѣлъ составить и временно ввести въ дѣйствіе въ столицахъ правила для выжиганія трубъ въ строеніяхъ и для вознагражденія пожарной команды, долженствующей находиться при выжиганіяхъ. 43224.—Подчиненіе сему Министерству, по дѣламъ полиціи исполнительной, С.-Петербургскаго оберъ-полицеймейстера. 43262.—Передача въ вѣдомство сего Министерства нѣкоторыхъ изъ состоящихъ при палатахъ государственныхъ имуществъ инженеровъ и ихъ помощниковъ. 43654.—Порядокъ назначенія кредитовъ на переселеніе крестьянъ. 43987.—Причисленіе къ вѣдомству сего Министерства Россійскаго общества покровительства животныхъ. 44034.

Т. XLII (1867). Порядокъ завѣдыванія общимъ продовольственнымъ капиталомъ сего Министерства. 44315.—Причисленіе къ сему Министерству Одесскаго общества состраданія къ животнымъ. 44678.—Предоставленіе губернскому начальству права разрѣшать уничтоженіе ненужныхъ архивныхъ дѣлъ. 44685.—Передача городскихъ и общественныхъ библіотекъ изъ вѣдомства Министерства Народнаго Просвѣщенія въ вѣдѣніе Министерства Внутреннихъ Дѣлъ. 44841.—Непосредственное подчиненіе Министерству Внутреннихъ Дѣлъ управленія медицинскою и гражданскою строительною частями въ губерніяхъ Царства Польскаго. 44869.—Исключеніе изъ спеціальныхъ средствъ сего Министерства сбора на больницу черноробочихъ въ Вознесенскомъ посадѣ. 45143.—Передача въ вѣдѣніе сего Министерства изъ Министерства Народнаго Просвѣщенія Императорскаго Виленскаго медицинскаго общества. 45314.

Т. XLIII (1868). Причисленіе къ сему Министерству Министерства Почтъ и Телеграфовъ. 45574.—Положеніе о капиталѣ Петра Александровича Валуева. 45693.—Причисленіе къ спеціальнымъ средствамъ сего Министерства сборнаго капитала на устройство присутственныхъ мѣстъ и тюремъ. 45749.—Расходъ на усиленіе губернскихъ и уѣздныхъ управленій вѣдомства Министерства Внутреннихъ Дѣлъ. 45996.—Назначеніе въ Медицинскомъ Департаментѣ особаго дѣлопроизводителя, съ званіемъ чиновника особыхъ при Министрѣ Внутреннихъ Дѣлъ порученій. 46080.—Учрежденіе при семъ Министерствѣ ветеринарнаго управленія. 46500.

Т. XLIV (1869). Предоставленіе сему Министерству права утвержденія уставовъ общественныхъ и частныхъ благотворительныхъ заведеній. 46615.—Упраздненіе Совѣта Министра Внутреннихъ Дѣлъ по дѣламъ почтоваго управленія. 46771.—Отпускъ въ распоряженіе Министра Внутреннихъ Дѣлъ заимообразно денежной суммы на содержаніе С.-Петербургской пригородной полиціи. 47191.—Исключеніе изъ спеціальныхъ средствъ сего Министерства существующихъ въ нѣкоторыхъ городахъ вспомогательныхъ капиталовъ. 47490.—Командировка одного изъ техниковъ сего Министерства за границу или внутрь Россіи, съ спеціально-ученою цѣлію по строительной части. 47640.—Предоставленіе Министру Внутреннихъ Дѣлъ вносить на будущее время въ Комитетъ Министровъ общія представленія объ увольненіи изъ подданства Россіи и принятіи въ оное по третямъ года. 47701.—Предоставленіе Министру Внутреннихъ Дѣлъ установить форму книги для записыванія выговоровъ, дѣлаемыхъ должностнымъ лицамъ. 47792.

Т. XLV (1870). Передача въ сіе Министерство медицинской части вѣдомства государственныхъ имуществъ. 43547 *а*.—Предоставленіе Министру Внутреннихъ Дѣлъ права входить съ особыми представленіями въ Комитетъ Министровъ о назначеніи вознагражденія въ видѣ пенсіи городовому врачу, выслужившему на городовомъ жалованьи 20-ти и 30-тилѣтніе сроки. 47869.—Передача въ Министерство Внутреннихъ Дѣлъ завѣдыванія дѣлами по рекрутской повинности въ губерніяхъ Царства Польскаго. 48193.—Распространеніе на сіе Министерство права командировки техниковъ для занятій въ частныя общества, устраивающія желѣзныя дороги, водопроводы и другія сооруженія. 48216.—Зачисленіе въ смѣту спеціальныхъ средствъ сего Министерства капиталовъ, завѣщанныхъ графомъ Аракчеевымъ. 48234 *а*.—Передача въ вѣдѣніе сего Министерства дѣлъ: а) по повинностямъ квартирной, этапной и подводной и б) по воинскимъ потребностямъ въ Царствѣ Польскомъ. 48461.—Устройство хозяйственнаго управленія города Варшавы и порядокъ передачи онаго въ вѣдѣніе сего Министерства. 48511.—Учрежденіе при Министрѣ Внутреннихъ Дѣлъ должности чиновника особыхъ порученій VI класса. 48512.—Причисленіе къ спеціальнымъ средствамъ сего Министерства благотворительнаго капитала П. А. Валуева. 48701 *а*.—Причисленіе къ спеціальнымъ средствамъ сего Министерства капитала, пожертвованнаго чинами сего Министерства на призрѣніе въ С.-Петербургскихъ градскихъ богадѣльняхъ, отставныхъ чиновниковъ, служившихъ по вѣдомству Министерства Внутреннихъ Дѣлъ. 48772 а.—Предоставленіе Министру Внутреннихъ Дѣлъ нѣкоторыхъ правъ по устройству почтоваго дѣла. 48837.—Сосредоточеніе при семъ Министерствѣ завѣдыванія крестьянскимъ дѣломъ въ губерніяхъ Царства Польскаго. 48927.—Усиленіе средствъ Хозяйственнаго Департамента сего Министерства по случаю передачи въ вѣдѣніе онаго дѣлъ по губерніямъ Царства Польскаго. 48930.—Предоставленіе сему Министерству, въ видѣ временной мѣры, при предстоящемъ наборѣ разрѣшать рекрутскимъ участкамъ, отдаленнымъ отъ рекрутскихъ присутствій своего уѣзда, сдавать рекрутъ въ ближайшемъ къ нимъ рекрутскомъ присутствіи, хотя бы и въ другой губерніи находящемся. 49063.

Т. XLVI (1871). Расходъ на изданіе при Медицинскомъ Департаментѣ журнала «Архивъ ветеринарныхъ наукъ.» 49205.—Командированіе въ 1871 году техника за границу и внутрь Россіи съ спеціально ученою цѣлію по строительной части. 49674.—Усиленіе средствъ Департамента Полиціи Исполнительной, по случаю передачи въ оный для производства дѣлъ губерній Царства Польскаго. 49770.—Распространеніе дѣйствія Высочайше утвержденныхъ правилъ 30 Іюля 1867 года на Галичанъ грекоуніатскаго исповѣданія. 49805.—Упраздненіе управленія духовныхъ дѣлъ иностранныхъ исповѣданій въ Царствѣ Польскомъ. 49820.—Усиленіе средствъ Хозяйственнаго Департамента сего Министерства по случаю передачи въ вѣдѣніе онаго дѣлъ по губерніямъ Царства Польскаго. 50283.

Т. XLVII (1872). Причисленіе къ спеціальнымъ средствамъ сего Министерства капитала, образовавшагося изъ разныхъ источниковъ на благотворительныя заведенія, состоящаго въ вѣдѣніи Тургайскаго областнаго правленія. 50360.—Разрѣшеніе ввести въ дѣйствіе городовое положеніе 16 Іюня 1870 года въ городахъ: Иркутскѣ, Енисейскѣ и Омскѣ съ предоставленіемъ Министру Внутреннихъ Дѣлъ разрѣшать приведеніе въ дѣйствіе сего

положенія и въ другихъ городахъ Восточной и Западной Сибири. 50723.—Ассигнованіе двѣнадцати тысячъ рублей на усиленіе средствъ Департамента Духовныхъ Дѣлъ Иностранныхъ Исповѣданій, а равно и на производство дѣлъ сего вѣдомства у Намѣстника въ Царствѣ Польскомъ, во второй половинѣ 1872 года. 50960 а.—Передача десяти селеній по Царицыно-Ставропольскому тракту изъ Калмыцкаго управленія въ вѣдѣніе сего Министерства и соотвѣтственномъ сему измѣненіи границъ трехъ уѣздовъ Астраханской губерніи. 51588.

Т. XLVIII (1873). На простой или на гербовой бумагѣ должны быть писаны жалобы, приносимыя Министру Внутреннихъ Дѣлъ на постановленія губернскихъ по крестьянскимъ дѣламъ присутствій. 51796.—Причисленіе къ спеціальнымъ средствамъ Министерства Внутреннихъ Дѣлъ капитала, назначеннаго на призрѣніе и воспитаніе сиротъ и дѣтей лицъ бѣднаго состоянія. 51867.—Отдѣленіе города Ораніенбаума отъ имѣнія, принадлежащаго Государынѣ Великой Княгинѣ Екатеринѣ Михайловнѣ и передача онаго въ вѣдѣніе сего Министерства. 51968.

Т. XLIX (1874). Возложеніе на Министра Внутреннихъ Дѣлъ правъ и обязанностей, лежавшихъ на бывшемъ Новороссійскомъ и Бессарабскомъ Генералъ-Губернаторѣ. 53327.—Передача въ вѣдѣніе Министерства Внутреннихъ Дѣлъ Преображенскаго богадѣленнаго дома въ Москвѣ. 53582.—Подчиненіе вѣдѣнію Министерства Внутреннихъ Дѣлъ нѣкоторыхъ конно-желѣзныхъ дорогъ. 53617. — Новые штаты учрежденій вѣдомства Министерства Внутреннихъ Дѣлъ въ Восточной Сибири. 54030.—Передача управленія дѣлами Грекo-Уніатской Холмской епархіи изъ Министерства Народнаго Просвѣщенія въ вѣдѣніе сего Министерства. 54149.

Т. L (1875). Усиленіе средствъ центральнаго статистическаго комитета. 54720.—Положеніе о статистическомъ совѣтѣ при семъ Министерствѣ. 54742.—Передача въ сіе Министерство завѣдыванія иновѣрческими церквами въ городѣ Златоустѣ. 54799.—Назначеніе въ Медицинскій Совѣтъ сего Министерства непремѣннаго члена отъ Министерства Народнаго Просвѣщенія. 55039.

Т. LI (1876). О введеніи вице-губернаторовъ въ число членовъ губернскаго или областнаго по воинской повинности присутствія. 55492.—О предоставленіи Министру Внутреннихъ Дѣлъ сокращать составъ губернскихъ правленій и губернаторскихъ канцелярій. 55681.—Объ изъятіи строительной части города Тифлиса изъ вѣдомства мѣстнаго губернскаго правленія. 55824.—Объ измѣненіи въ составѣ Кутаисскаго губернскаго по крестьянскимъ дѣламъ присутствія. 55825. — О распредѣленіи между Министромъ Внутреннихъ Дѣлъ и губернаторами Лифляндскимъ, Эстляндскимъ и Курляндскимъ правъ, предоставляемыхъ общими и мѣстными узаконеніями бывшему Генералъ-Губернатору. 55871.—О преобразованіи квартирнаго довольствія инженеровъ вѣдомства путей сообщенія и строительныхъ отдѣленій губернскихъ правленій. 55930.—О причисленіи къ спеціальнымъ средствамъ Министерства Внутреннихъ Дѣлъ капитала, пожертвованнаго потомственнымъ почетнымъ гражданиномъ Козьминымъ. 56032.

Т. LII (1877). О предоставленіи завѣдывающему въ Медицинскомъ Департаментѣ Министерства Внутреннихъ Дѣлъ производствомъ по судебно-медицинскимъ дѣламъ, правъ и преимуществъ начальника отдѣленія. 56878.—Объ учрежденіи должности ученаго Еврея при Министерствѣ Внутреннихъ Дѣлъ. 56902.—О дозволеніи по одному частному случаю уплатить единовременно разсроченную продовольственную ссуду 5% банковыми билетами по номинальной ихъ цѣнѣ и о предоставленіи Министру Внутреннихъ Дѣлъ разрѣшать на будущее время подобную уплату ссудъ. 57743.—О причисленіи къ спеціальнымъ средствамъ Министерства Внутреннихъ Дѣлъ капитала, пожертвованнаго вдовою инженеръ тайнаго совѣтника М. С. Красовскаго на учрежденіе стипендіи въ строительномъ училищѣ. 57758.

Т. LIII (1878). О порядкѣ производства ревизіи техническихъ отчетовъ въ техническо-строительномъ комитетѣ Министерства Внутреннихъ Дѣлъ. 58278.

Т. LIV (1879). Объ учрежденіи въ составѣ Министерства Внутреннихъ Дѣлъ, Главнаго Тюремнаго Управленія. 59360.—О причисленіи къ спеціальнымъ средствамъ Министерства Внутреннихъ Дѣлъ капиталовъ общественнаго призрѣнія, представляемыхъ облигаціями главнаго общества россійскихъ желѣзныхъ дорогъ, оставшимися отъ отдѣленныхъ земствамъ фондовъ. 59967.—О причисленіи къ спеціальнымъ средствамъ Министерства Внутреннихъ Дѣлъ капитала имени Александра Егоровича Тимашева. 60176.

МИНИСТЕРСТВО ВОЕННОЕ.

Т. I (1825—1827). О количествѣ квартирныхъ денегъ чиновникамъ V класса въ Военномъ Министерствѣ. 149.—О числѣ пуговицъ на мундирахъ въ семъ Министерствѣ. 171, *п. 2.*—Увольненіе генералъ-провіантмейстера и вице-директора провіантскаго департамента отъ присутствія въ комитетѣ провіантскихъ дѣлъ. 571.—О ежемѣсячномъ доставленіи отъ губернаторовъ въ Военное Министерство среднихъ цѣнъ на продукты, вещи, работы, и проч. 636, *п. 1.*

Т. II (1827). Военному Министру въ опредѣленіи и увольненіи чиновниковъ всѣхъ вообще Департаментовъ сего Министерства, руководствоваться общимъ учрежденіемъ Министерствъ. 1415.

Т. III (1828). О сношеніяхъ Военнаго Министра съ военнымъ и губернскимъ начальствомъ по званію главнаго начальника надъ военными и непремѣнными госпиталями. 1889 *§§ 19, 20.* — Предоставленіе Военному Министру права заключать безъ разрѣшенія Сената контракты свыше 10.000 руб. о поставкѣ на 1828 и 1829 гг. потребныхъ для войскъ вещей по цѣнамъ, утвержденнымъ на 1826 и 1827 гг., или ниже оныхъ. 1728.

Т. IV (1829). О приниманіи въ залогъ при подрядахъ по Военному Министерству, выдаваемыхъ изъ опекунскихъ совѣтовъ дополнительныхъ свидѣтельствъ по 50 руб. за душу. 3076. 3121.

Т. V (1830). Дополнительный штатъ Инспекторскаго Департамента Главнаго Штаба Его Императорскаго Величества въ замѣнъ временнаго V-го отдѣленія и одного стола при архивѣ сего Департамента, бывшихъ для разсмотрѣнія и повѣрки формулярныхъ списковъ о чиновникахъ, удостоиваемыхъ къ знаку отличія безпорочной службы. 3300.—Штатъ чиновникамъ и нижнимъ служителямъ, полагаемымъ къ разнымъ должностямъ при домѣ Военнаго Министерства. 3334.—Объ облегченіи правилъ ревизіи по счетамъ военнаго вѣдомства по 1828 г. 3632.—Объ обращеніи въ государственное казначейство открываемыхъ контрольными коммисіями по дѣламъ Военнаго Министерства начетовъ и налагаемыхъ штрафовъ, исключая сумму взысканій, открываемыхъ съ 1815 и до 1816 г., какая находится на лицо въ означенномъ Министерствѣ. 3748.—О предоставленіи Военному Министру и въ мирное время разрѣшать самому поставки подрядомъ коммисаріатскихъ всякаго рода вещей, на точномъ основаніи правилъ, въ указѣ 22 Марта 1829 г. изображенныхъ. 3799.—О передачѣ Военному Министерству взысканій, поступившихъ уже въ государственное казначейство, или отнесенныхъ платежемъ на коммисію погашенія долговъ. 4132.

Т. VI (1831). О присылкѣ казенныхъ палатамъ въ Военное Министерство для повѣрки вѣдомостей о приходѣ и расходѣ суммъ, поступающихъ за рекрутскую одежду. 4677, *§ 415.*

Т. VII (1832). О мѣстахъ, которыя могутъ быть занимаемы по Военному Министерству отставными за ранами офицерами. 5104.—Штатъ канцелярскихъ служителей и писарей по инженерному, медицинскому, коммисаріатскому и провіантскому департаментамъ Военнаго Министерства. 5187.—О бытіи въ Коммисаріатскомъ Департаментѣ Военнаго Министерства двумъ вице-директорамъ. 5299. —

Образованіе сего Министерства. 5318.—О производствѣ прогоновъ состоящимъ по Военному Министерству чиновникамъ V класса при опредѣленіяхъ, перемѣщеніяхъ и командировкахъ на основаніи положенія 1803 г. 5329.—Проектъ образованія временной коммисіи для окончанія перѣшеныхъ дѣлъ Инспекторскаго Департамента Военнаго Министерства. 5379.—Отношенія Военнаго Министра къ Генералъ-Аудиторіату. 5417, *§§ 1, 4, 24—27, 31, 34.*—Положеніе о новомъ составѣ Коммисаріатскаго Департамента Военнаго Министерства. 5423.—Объ опредѣленіи въ Коммисаріатскій Департаментъ Военнаго Министерства еще одного помощника оберъ-контролера. 5488 — Правила дѣлопроизводства въ Военномъ Совѣтѣ. 5525.—О прибавкѣ въ 1 отдѣленіе Инженернаго Департамента одного стола съ полнымъ числомъ чиновниковъ. 5526.—О предоставленіи военскимъ начальникамъ испрашивать разрѣшенія по такимъ только предметамъ, кои превышаютъ власть, законами имъ присвоенную. 5532.—Штаты счетнаго отдѣленія Инженернаго Департамента, контрольнаго отдѣленія Артиллерійскаго Департамента, и счетнаго отдѣленія Провіантскаго Департамента. 5557. 5558. 5559.—О прибавкѣ въ Провіантскій и Артиллерійскій Департаменты по одному помощнику оберъ-контролера; объ опредѣленіи въ Инженерный Департаментъ оберъ-контролера съ помощникомъ, и о назначеніи чиновникамъ государственнаго контроля въ сихъ Департаментахъ состоящимъ, квартирныхъ денегъ. 5566. —Объ открытіи при Военномъ Министерствѣ Военнаго Совѣта. 5689.—Объ объявленіи Военному Министру Высочайшихъ повелѣній объ опредѣленіи малолѣтныхъ дворянъ въ кадетскіе корпуса сухопутнаго вѣдомства и дворянскій полкъ, главному начальству сихъ заведеній. 5837.—О доставленіи въ Инспекторскій Департаментъ Военнаго Министерства ежегодно къ 1 Февраля формулярныхъ и кондуитныхъ списковъ о всѣхъ генералахъ, штабъ и оберъ-офицерахъ, числящихся по арміи, кавалеріи и артиллеріи. 5872.

Т. VIII (1833). О производствѣ столовыхъ денегъ членамъ Военнаго Совѣта, предсѣдателю и членамъ Генералъ-Аудиторіата. 5318 а.—О доставленіи въ государственный контроль мѣсячныхъ вѣдомостей о книгахъ, ревизіи коихъ разсмотрѣна оберъ-контролерами, при департаментахъ Военнаго Министерства состоящими. 5986. — Штатъ Аудиторіатскаго Департамента Военнаго Министерства. 6008.—Удостовѣреніе въ томъ, что леченіе ранъ кого либо изъ военскихъ чиновниковъ, требуетъ непремѣннаго пребыванія въ С.-Петербургѣ, предоставить главному по арміи медицинскому инспектору и дежурному генералу Главнаго Штаба Его Императорскаго Величества. 6122, *п. 2.*—О доставленіи въ военно-счетную экспедицію отчетовъ по съемкамъ за каждый годъ къ 1 Сентября послѣдующаго года. 6172.—Опредѣленіе къ оберъ-контролеру при Коммисаріатскомъ Департаментѣ третьяго помощника. 6181.—Закрытіе временной коммисіи при Инспекторскомъ Департаментѣ Военнаго Министерства. 6528.

Т. IX (1834). О мундирахъ для чиновъ Военнаго Министерства. 6880. 7023.—Штабъ и оберъ-офицерамъ генеральнаго штаба и корпуса топографовъ, также артиллерійскимъ и инженернымъ, занимающимъ штатныя должности въ Департаментахъ Военнаго Министерства, носить мундиръ, установленный для военныхъ чиновниковъ сего Министерства. 6963. Право на дворянство чиновниковъ, получившихъ чины VIII класса по вѣдомству Военнаго Министерства. 7007, *ст. I, п. 4.*—Присвоеніе званію начальника военно-походной канцеляріи всѣхъ обязанностей, правъ и отношеній, предоставленныхъ Товарищамъ Министровъ общимъ учрежденіемъ Министерствъ. 7020.—О ношеніи подлежащихъ военныхъ мундировъ генераламъ, штабъ и оберъ-офицерамъ, коимъ присвоены мундиры Военнаго Министерства. 7162. — О чепракахъ генераламъ, штабъ и оберъ-офицерамъ, коимъ присвоены мундиры Военнаго Министерства. 7195.—Срокъ службы въ унтеръ-офицерскомъ званіи для производства въ офицеры нижнимъ чинамъ, состоящимъ въ командѣ при домѣ бывшаго главнаго штаба Военнаго Министерства. 7548.—Штатъ канцеляріи Военнаго Министерства. 7688.—Оставленіе на прежнемъ основаніи замѣщенія должностей и производства въ чины по Военному Министерству. 7690.

Т. X (1835). Распространеніе силы узаконенія 17 Сентября 1811 г., установляющаго, чтобы по начетамъ, при ревизіи не свыше 25 руб., никакихъ взысканій не дѣлать и переписокъ не производить, на взысканія всякаго рода, по всѣмъ частямъ Военнаго Министерства открывающіяся. 7830.—Переобразованіе Провіантскаго Департамента. 7843. 7844.—Департамента Военныхъ Поселеній, и штатъ онаго. 8233.—Порядокъ передачи въ Департаментъ Военныхъ Поселеній строительной части изъ прочихъ Департаментовъ Военнаго Министерства. 8235. — О разсматриваніи въ Государственномъ Совѣтѣ дѣлъ, по которымъ встрѣтятся несогласія въ мнѣніи Общаго Собранія Сената и Военнаго Совѣта. 8242.—Распространеніе на Военное Министерство правилъ о пріемѣ въ залогъ по разнымъ съ казною обязательствамъ населенныхъ имѣній по 8-й народной переписи. 8453.—О нераспространеніи положенія 25 Іюня 1834 г. на гражданскихъ чиновниковъ, состоящихъ въ вѣдомствѣ военномъ. 8594, *ст. 7.*

Т. XI (1836). О доставленіи въ Инспекторскій Департаментъ формулярныхъ и кондуитныхъ списковъ штабъ и оберъ-офицеровъ чрезъ корпусныхъ командировъ. 8898.—Доставленіе въ Инспекторскій Департаментъ срочныхъ вѣдомостей о состояніи карантинной стражи. 8982.—Учрежденіе Военнаго Министерства. 9038.—Положеніе о порядкѣ производства въ оном дѣлъ. 9039.—Положеніе о военно-походной канцеляріи Е. И. В. 9040.—Положеніе о военно-ученомъ комитетѣ. 9041.—Положеніе о должности главнаго инспектора медицинской части по арміи. 9042.—Передача всѣхъ конфискованныхъ имѣній въ Кіевской и Подольской губерніяхъ въ вѣдѣніе Военнаго Министерства. 9053.—Объ отдѣленіи ликвидаціонныхъ дѣлъ по конфискованнымъ имѣніямъ Кіевской и Подольской губерній отъ таковыхъ же дѣлъ другихъ губерній для передачи въ Военное Министерство, на основаніи указа 4 Апрѣля 1836 г. 9191.—Росписаніе должностей военнаго вѣдомства по классамъ отъ XIV до V включительно, и порядокъ производства въ чины. 9316. — Положеніе о мундирахъ для чиновъ мѣстъ подвѣдомственныхъ Военному Министерству. 9414.

Т. XII (1837). Положеніе объ экономическомъ капиталѣ Военнаго Министерства. 9789 а.—Положеніе объ управленіи конфискованными имѣніями въ Кіевской и Подольской губерніяхъ, поступившими въ вѣдѣніе Военнаго Министерства. 10178.—Сравненіе мѣстъ, подвѣдомственныхъ Военному Министерству, по опредѣленію на службу молодыхъ дворянъ, съ губернскими мѣстами. 10181.—Производство жалованья служащимъ по Военному Министерству чиновникамъ, состоящимъ въ IV классѣ и выше. 10310. — Предметы, по коимъ войсковое начальство войска Донскаго должно входить съ представленіями въ Военное Министерство. 10720.

Т. XIII (1838). Переименованіе имѣній военнаго вѣдомства въ Кіевской и Подольской губерніяхъ въ округи военнаго поселенія. 10775 а.—Производство состоящимъ при Хозяйственныхъ Департаментахъ Военнаго Министерства оберъ-контролерамъ государственнаго контроля и ихъ помощникамъ, содержанія наравнѣ съ начальниками отдѣленій и старшими контролерами Департаментовъ. 11073.—Вліяніе Военнаго Министерства на часть артиллерійскую. 11170, *§§ 1, 2, 3, 11, п. 3; § 14, п. 3 д; § 17, 20, 21, 32, 33.*—Вліяніе Военнаго Министерства на часть инженерную. 11171, *§§ 1, 2, 3, 11, п. 3; § 14, п. 3 прим.; § 17, 18, 20, 21.*—Положеніе о казенныхъ заготовленіяхъ вѣдомства Военнаго Министерства. 11175.—Объ упраздненіи временной контрольной коммисіи по части артиллерійской и инженерной и объ учрежденіи для окончанія дѣлъ временнаго стола при временной контрольной коммисіи по части провіантской. 11562.—О возложеніи на обязанность Департ-

тамента Военныхъ Поселеній производства гидротехническихъ работъ по вѣдомству Военнаго Министерства, независимо отъ Главнаго Управленія путей сообщенія и публичныхъ зданій. 11643. — Правила о порядкѣ отпуска казенными палатами и уѣздными казначействами суммъ на мелочные расходы Военнаго Министерства. 11753.—О передачѣ С.-Петербургской медико-хирургической академіи изъ вѣдомства Министерства Внутреннихъ Дѣлъ въ Министерство Военное. 11781.—Порядокъ доставленія Департаментами Военнаго Министерства въ Аудиторіатскій Департаментъ свѣдѣній по военно-суднымъ дѣламъ. 11786, *§§ 4, 6, 7.*—О вѣдомостяхъ, доставляемыхъ Военному Министру по военно-суднымъ дѣламъ. *40—52.*—Объ учрежденіи въ Департаментѣ Военныхъ Поселеній особаго стола для производства дѣлъ въ С.-Петербургской медико-хирургической академіи. 11791.

Т. XIV (1839). О прекращеніи изслѣдованія о недоборахъ гильдейскихъ повинностей по вѣдомству Провіантскаго Департамента за время 1837 года. 11958.—Прибавка въ инженерное отдѣленіе военно-ученаго комитета еще одного члена. 12231.—Главное управленіе Варшавскою телеграфическою линіею сосредоточивается въ Департаментѣ Военныхъ Поселеній Военнаго Министерства. 12287, *§ 19.*—О выдачѣ просителямъ коней съ рѣшеній Военнаго Совѣта изъ тѣхъ Департаментовъ Военнаго Министерства, въ коихъ дѣло производилось. 12339.—Объ учрежденіи при канцеляріи Департамента Военныхъ Поселеній 3 стола для производства дѣлъ по управленію телеграфическими линіями. 12340.—Производство Директорамъ Департаментовъ, Канцеляріи Военнаго Министерства и Управляющему военно-походною канцеляріею по 12.000 руб. жалованья и столовыхъ денегъ. 12510.—Доставленіе въ Инспекторскій Департаментъ полумѣсячныхъ рапортовъ о состояніи войскъ. 12715.

Т. XV (1840). Опредѣленіе особаго смотрителя для присмотра за домомъ, устроеннымъ для Военнаго Министра. 13290.—Штатъ типографіи артиллерійскаго Департамента. 13491.—Подчиненіе Военному Министерству по Департаменту Военныхъ Поселеній гражданской части Главнаго Управленія войска Донскаго. 13683.—Закрытіе состоящаго при Провіантскомъ Департаментѣ временнаго контрольнаго отдѣленія. 13907.—Производство въ Департаментѣ Военныхъ Поселеній дѣлъ о раскольникахъ по казачьимъ войскамъ. 14026.—Передача изъ военнаго вѣдомства въ вѣдѣніе Министерства Государственныхъ Имуществъ дѣлъ по конфискованнымъ въ Кіевской и Подольской губерніяхъ имѣніямъ. 14043.—Штаты управленій Военнаго Министерства, переложенные на серебро. 14103, 14136.

Т. XVI (1841). Сообщеніе Военному Министерству въ случаѣ воспослѣдованія Высочайшаго повелѣнія о назначеніи военнаго чиновника въ гражданскую должность. 14458.—Доставленіе списковъ о совершеннолѣтнихъ солдатскихъ дѣтяхъ въ Департаментъ Военныхъ Поселеній. 14915.—Ограниченіе штатнаго числа членовъ Военнаго Совѣта и Генералъ-Аудиторіата. 15080.—Штатъ Канцеляріи Военнаго Министерства. 15087.—Увеличеніе суммы, отпускаемой Медицинскому Департаменту на канцелярскіе расходы. 15092.

Т. XVII (1842). Разсматриваніе проектовъ перестроекъ съѣзжихъ домовъ С.-Петербургской полиціи въ Департаментѣ Военныхъ Поселеній. 15218.—Предоставленіе Военному Министру права опредѣлять, перемѣщать и увольнять отъ службы аудиторовъ и берейторовъ. 15597.—Предоставленіе Военному Министру опредѣлять, перемѣщать и увольнять отъ службы цейхвартеровъ и унтеръ-цейхвартеровъ артиллерійскаго и инженернаго вѣдомствъ. 15615.—Представленіе въ Военный Совѣтъ на утвержденіе подряды по военно-учебнымъ заведеніямъ. 15670.—О имѣніи Артиллерійскому Департаменту общихъ плановъ всѣхъ мѣстъ, ему подвѣдомственныхъ. 15924.—Передача въ канцелярію Инспекторскаго Департамента дѣлъ по С.-Петербургской медико-хирургической академіи. 16062.—О предписаніи повсемѣстно, дабы всѣ присутственныя мѣста по дѣламъ иррегулярныхъ войскъ и военно-учебныхъ заведеній обращались въ Департаментъ Военныхъ Поселеній. 16389.—Содержаніе при Инспекторскомъ Департаментѣ 13 человѣкъ кантонистовъ, для замѣщенія вакансій штатныхъ писарей. 16397.

Т. XVIII (1843). Прекращеніе выдачи изъ Военнаго Министерства патентовъ на чины генераламъ, штабъ и оберъ-офицерамъ корпуса инженеровъ, и строительнаго отряда путей сообщенія. 16641.—Образованіе въ лѣсномъ институтѣ лѣсничихъ для вѣдомства Департамента Военныхъ Поселеній. 16788.—Образованіе Департамента Военныхъ Поселеній. 16863.—Временное положеніе для 4 отдѣленія Канцеляріи Военнаго Министерства. 16882.

Т. XIX (1844). Передача въ непосредственное распоряженіе генералъ-адъютанта графа Клейнмихеля временной части литографіи. 17498.—Зачисленіе въ каждомъ отдѣленіи и канцеляріи Департаментовъ Военнаго Министерства по одному столоначальнику и секретарю старшими. 17717.—Увеличеніе команды дома Департамента Военныхъ Поселеній. 17764.—Писарямъ Военнаго Министерства имѣть на погонахъ у шинелей и сюртуковъ и на околышахъ фуражекъ высѣчки литеръ. 17878.—Измѣненіе въ фуражкахъ для чиновниковъ и нижнихъ чиновъ Военнаго Министерства. 17937.—Высѣчки литеръ на погонахъ у писарей штабовъ Его Императорскаго Высочества по управленіямъ: Генералъ-Фельдцейхмейстера, Генералъ-Инспектора по инженерной части и военно-учебными заведеніями. 17981.—О высѣчкѣ литеръ на погонахъ шинелей и сюртуковъ писарей, состоящихъ въ управленіи Чесменской военной богадѣльни. 18027.—О двойныхъ прогонныхъ деньгахъ оберъ-офицерамъ и чиновникамъ оберъ-офицерскихъ чиновъ Военнаго Министерства, отправляющимся на службу въ отдаленные края Имперіи. 18375.

Т. XX (1845). Освобожденіе Инженернаго Департамента отъ производства испытаній и выдачи свидѣтельствъ лицамъ желающимъ получить право заниматься постройкою зданій въ городахъ. 18788—О своевременномъ доставленіи въ Инспекторскій Департаментъ Военнаго Министерства формулярныхъ и кондуитныхъ списковъ. 18810.—Назначеніе къ директору Департамента Военныхъ Поселеній чиновника особыхъ порученій по поселенной и военно-учебной частямъ. 19097.—Переименованіе архиваріуса Канцеляріи Военнаго Министерства въ начальника архива. 19195.—О срочныхъ свѣдѣніяхъ, доставленіе коихъ отъ начальниковъ губерній признается нужнымъ для Военнаго Министерства. 19509.

Т. XXI (1846). Причисленіе къ классамъ должностей и разрядамъ пенсій чиновниковъ временныхъ строительныхъ коммиссій и комитетовъ, подвѣдомственныхъ Департаменту Военныхъ Поселеній 19823.—Недоставленіе въ Инженерный Департаментъ ежемѣсячно матеріальной отчетности. 20263.—Предоставленіе директору Медицинскаго Департамента права осматривать военные госпитали. 20608.—Опредѣленіе къ юрисъ-консульту Военнаго Министерства еще одного старшаго помощника 20612.—Порученіе Инспекторскому Департаменту Военнаго Министерства дѣлопроизводства по завѣдыванію личнымъ составомъ гражданскихъ чиновъ военнаго вѣдомства. 20732.—Штатъ одному столу, прибавляемому въ Инспекторскомъ Департаментѣ Военнаго Министерства, по предмету личнаго состава гражданскихъ чиновъ военнаго вѣдомства. 20734.—Сосредоточеніе въ Инспекторскомъ Департаментѣ Военнаго Министерства дѣлопроизводства по завѣдыванію личнымъ составомъ гражданскихъ чиновъ военнаго вѣдомства 20751.

Т. XXII (1847). Окончательное утвержденіе положенія и штата для четвертаго отдѣленія Канцеляріи Военнаго Министерства. 20873.—Представленіе на утвержденіе Военнаго Совѣта нарядовъ на приготовленіе артиллеріи. 21236.—Представленіе въ Военный Совѣтъ ежегодно къ 1 Сентября вѣдомости о

состоянія войскъ. 21620.—Перевѣрка и время храненія обревизованныхъ шнуровыхъ книгъ, отчетовъ и ревизіонныхъ дѣлъ. 21665.—Образованіе при Канцеляріи Военнаго Министерства неприкосновеннаго военнаго капитала. 21839.

Т. XXIII (1848). Опредѣленіе въ Аудиторіатскій Департаментъ Военнаго Министерства чиновника для особыхъ порученій. 22336.—Проектъ дополненія Свода военныхъ постановленій о правахъ и обязанностяхъ вице-директора Канцеляріи Военнаго Министерства. 22509.—О переплетчикахъ Инженернаго Департамента. 22563.—Устройство технической отчетности въ Инженерномъ Департаментѣ. 22608.—Обращеніе въ общій экономическій капиталъ Военнаго Министерства суммы, остающейся по коммисаріатскому и провіантскому вѣдомствамъ въ сбереженіи отъ увольненія нижнихъ чиновъ въ шестимѣсячные отпуски. 22610.—Положеніе о Товарищѣ Военнаго Министра. 22714.—Передача въ вѣдомство Департамента Военныхъ Поселеній шоссе, устроеннаго на Волковомъ полѣ. 22783.

Т. XXIV (1849). Сравненіе должности младшаго чиновника военно-походной канцеляріи съ столоначальниками Департаментовъ Военнаго Министерства. 23215.—Упраздненіе особой канцеляріи директора Инженернаго Департамента. 23522, *ук.*

Т. XXV (1850). Передача изъ чертежной инспектора по инженерной части въ литографію Департамента Военныхъ Поселеній приготовленія рисунковъ обмундированія войскъ. 23882.—Перечисленіе изъ чертежной штаба инспектора по инженерной части въ литографію Департамента Военныхъ Поселеній офицеровъ и кондукторовъ. 23946.—Раздѣленіе отдѣленія иррегулярныхъ войскъ Департамента Военныхъ Поселеній на два. 24020.—Опредѣленіе въ общее присутствіе Департамента Военныхъ Постановленій по дѣламъ хозяйственнымъ и законодательнымъ трехъ членовъ отъ иррегулярныхъ казачьихъ войскъ. 24057.—Сокращеніе и упрощеніе переписки въ Департаментахъ Военнаго Министерства и другихъ управленіяхъ военнаго вѣдомства. 24148.—Выдача патентовъ гражданскимъ чиновникамъ, производимымъ въ чины приказами по военному вѣдомству и заготовленіе оныхъ въ военной типографіи. 24244.—Назначеніе писарей Департаментовъ и Канцеляріи Военнаго Министерства, по производствѣ въ первый классный чинъ, на вакансіи чиновниковъ, положенныхъ при Департаментахъ и канцеляріи для усиленія. 24365.—Дозволеніе увольнять отъ службы по прошеніямъ лицъ, состоящихъ подъ судомъ и слѣдствіемъ. 24482.—Назначеніе для наблюденія за вѣрностію пріема, отправленія и сдачи денежныхъ суммъ казначеемъ Коммисаріатскаго Департамента, чиновниковъ, состоящихъ при Департаментѣ для порученій. 24522.—Переименованіе управляющаго канцеляріею Инженернаго Департамента правителемъ канцеляріи, а его помощника старшимъ секретаремъ. 24540.—Учрежденіе въ Департаментѣ Военныхъ Поселеній особаго вице-директора собственно по дѣламъ казачьихъ иррегулярныхъ войскъ. 24626.

Т. XXVI (1851). Дополненіе къ Положенію о Товарищѣ Военнаго Министра. 24795.—Упраздненіе нѣкоторыхъ должностей по Инспекторскому Департаменту Военнаго Министерства. 25071.—Упраздненіе должности одного изъ помощниковъ оберъ-контролера, положенныхъ при Департаментѣ Военныхъ Поселеній. 25080.—Распространеніе на членовъ Военнаго Совѣта правилъ о вакантномъ времени Сенаторовъ. 25117.—Военное Министерство, относительно расходованія и отчетности въ суммахъ, получаемыхъ отъ земскаго сбора, дѣйствуетъ на основаніи особыхъ своихъ учрежденій и уставовъ. 25398, *ст. 100, 238.*—Внесеніе въ смѣту Военнаго Министерства издержки на увеличеніе кадра Кавказскаго сводно-учебнаго баталіона. 25557, *п. 4.*—Возложеніе на одного изъ чиновниковъ, состоящихъ по особымъ порученіямъ при директорѣ Департамента Военныхъ Поселеній, попеченія о пахотныхъ солдатахъ, приходящихъ въ С.-Петербургъ на заработки и промыслы. 25590, *п. 1.*—Сокращеніе расходовъ на содержаніе мѣстъ подвѣдомственныхъ высшимъ управленіямъ Военнаго Министерства, содержаніе управленій существующихъ въ составѣ войскъ и вообще въ войскахъ. 25614.—Сокращеніе расходовъ по вѣдомству Департамента Военныхъ Поселеній. 25615.—Сокращеніе расходовъ по военно-медицинскому вѣдомству. 25616.—Измѣненіе *§ 1021* Положенія объ отчетности Военнаго Министерства, касательно ревизіи приходо-расходныхъ книгъ II Отдѣленія Собственной Его Императорскаго Величества Канцеляріи. 25683.—Новая форма счета суммъ, ассигнованныхъ Департаменту Генеральнаго Штаба на выполненіе расходовъ. 25684.—Учрежденіе при Инспекторскомъ Отдѣленіи Департамента Военныхъ Поселеній еще третьяго стола. 25685.—Сравненіе младшаго учителя учрежденной въ Новороссійскѣ школѣ въ правахъ по мундиру, производству въ чины и выслугѣ пенсіи съ гражданскими чиновниками, служащими по Военному Министерству на Кавказѣ. 25701.—Правила сложенія общими присутствіями Департаментовъ Военнаго Министерства и подвѣдомственными имъ коммисіями и окружными управленіями съ подрядчиковъ неустоекъ и штрафовъ за несвоевременное исполненіе контрактныхъ обязанностей и за невыставку заподряженныхъ предметовъ. 25809, *пп. 1, 2, 3, 5, 8.*—Допущеніе къ коммерческому заготовленію преимущественно чиновниковъ, выслужившихъ въ вѣдомствѣ того Департамента Военнаго Министерства, въ которомъ назначается сіе заготовленіе, не менѣе трехъ лѣтъ. 25826.

Т. XXVII (1852). Сокращеніе штатовъ нѣкоторыхъ управленій и частей Военнаго Министерства. 25893.—Воспрещеніе опредѣлять въ Артиллерійскій Департаментъ Военнаго Министерства штабъ и оберъ-офицеровъ кандидатами для приспособленія къ письменнымъ дѣламъ. *Тамъ же, ст 9.*—Возложеніе на канцелярію Инспекторскаго Департамента сего Министерства обязанностей упраздненнаго начальника отдѣленія Комитета 18 Августа 1814 года. 25898.—Замѣнъ шляпъ каскою распространенъ на медиковъ и аудиторовъ Медицинскаго и Аудиторіатскаго Департаментовъ. 25961, *ст. 2.*—Порядокъ замѣщенія открывшихся по Военному Министерству вакансій. 26069.—Оставленіе навсегда при 3 отдѣленіи Провіантскаго Департамента временнаго стола, учрежденнаго для окончанія дѣлъ бывшей Кіевской коммисіи. 26138.—Порядокъ употребленія остатковъ отъ штатныхъ суммъ управленій Военнаго Министерства. 26142.—Преимущества, Всемилостивѣйше дарованныя заштатнымъ чиновникамъ военнаго вѣдомства. 26153.—Срокъ доставленія въ Инспекторскій Департаментъ донесеній объ инспекторскихъ смотрахъ. 26361.—Ежегодное отчисленіе изъ наградного капитала Военнаго Министерства суммы, на содержаніе въ кадетскихъ корпусахъ двухъ пансіонеровъ и въ патріотическомъ институтѣ двухъ пансіонерокъ имени князя Александра Ивановича Чернышева. 26549, *ук. ст. 3.*—Предоставленіе права на поступленіе въ «пансіонеры и пансіонерки князя Александра Ивановича Чернышева» дѣтямъ чиновниковъ вѣдомства сего Министерства. *Тамъ же § 13.*—Сосредоточеніе въ Канцеляріи Военнаго Министерства всего дѣлопроизводства по капиталу на содержаніе «пансіонеровъ и пансіонерокъ князя Александра Ивановича Чернышева». *Тамъ же §§ 16—18.*—Неупотребленіе въ официальныхъ сношеніяхъ выраженій, приличныхъ только частной перепискѣ, и форма таковыхъ сношеній между лицами военнаго вѣдомства. 26561.—Отмѣна представленія въ Департаментъ Военныхъ Поселеній отчетности о билетахъ, выдаваемыхъ на взиманіе обывательскихъ лошадей по станціямъ войска Донскаго. 26783.—Права Военнаго Совѣта касательно: перемѣны лагеря, прежде срока, пришедшаго въ негодность; отпуска войскамъ огнестрѣльныхъ припасовъ, израсходованныхъ на маневрахъ; сложенія взысканій съ чиновниковъ; разрѣшенія издержекъ изъ заемнаго капитала округовъ военнаго поселенія и пріобрѣтенія

въ казну недвижимыхъ имуществъ до 3000 рублей. 26804.—Упраздненіе команды при домѣ Военнаго Министра по случаю пожалованія сего дома въ потомственное владѣніе генералъ-адъютанту князю Чернышѐву. 26826.

Т. XXVIII (1853). Порядокъ представленія въ Департаментъ Военныхъ Поселеній плановъ и фасадовъ домамъ въ городахъ и селеніяхъ военнаго поселенія кавалеріи. 26990.—Военные чины, занимающіе гражданскія должности, представляются къ знаку отличія безпорочной службы чрезъ Военное Министерство. 27076.—Назначеніе въ составъ общаго присутствія Департамента Военныхъ Поселеній, по части хозяйственной и законодательной трехъ членовъ отъ главнѣйшихъ казачьихъ войскъ. 27085.—Порядокъ перевозки по шоссе и по С.-Петербургско-Московской желѣзной дорогѣ суммъ Военнаго Министерства въ звонкой монетѣ. 27102.—Правила, соблюдаемыя Инспекторскимъ Департаментомъ Военнаго Министерства касательно распредѣленія, отправленія и зачисленія въ учебныя войска и выпуска на дѣйствительную службу сыновей оберъ-офицеровъ и чиновниковъ, недослужившихся до правъ потомственнаго дворянства. 27123, *§§ 18—33*.—Назначеніе класса должности библіотекаря Департамента Генеральнаго Штаба. 27138.—Порядокъ отправленія по особой курьерской почтѣ казенныхъ пакетовъ отъ мѣстъ и лицъ военнаго вѣдомства, между С.-Петербургомъ и городами: Житоміромъ, Кіевомъ, Балтою, Одессою и Кишиневомъ. 27332.—Назначеніе двухъ курьеровъ въ Аудиторіатскій Департаментъ Военнаго Министерства. 27361.—Срокъ представленія губернаторами отчета по окончаніи каждаго рекрутскаго набора и измѣненіе формы двухнедѣльной вѣдомости о количествѣ принятыхъ рекрутъ, представляемой губернаторами въ Военное Министерство. 27421.—Порядокъ показанія въ генеральныхъ отчетахъ суммъ, зачитаемыхъ Департаментамъ и коммиссіямъ по смѣтамъ. 27567.

Т. XXIX (1854). Неизмѣненіе существующаго нынѣ порядка представленія на благоусмотрѣніе Его Императорскаго Величества дѣлъ по вѣдомству Военнаго Министерства. 27873.—Увеличеніе штата Канцеляріи Военнаго Министерства. 27964.—Производство изъ казенныхъ палатъ, на счетъ суммъ Военнаго Министерства, жалованья плѣнымъ: пашамъ, кормовыхъ денегъ прочимъ чинамъ и прогонныхъ денегъ пашамъ и штабъ-офицерамъ. 28038, *§ 40*.—Прибавка къ штату Инспекторскаго Департамента одного чиновника, которому состоять при дежурномъ генералѣ Главнаго Штаба. 28151.—Передача существующихъ въ С.-Петербургѣ Троицкихъ хлѣбныхъ запасныхъ магазиновъ въ провіантское вѣдомство Военнаго Министерства. 28309.—Опредѣленіе въ Артиллерійскій Департаментъ трехъ помощниковъ начальниковъ отдѣленій. 28573.—Пособія вдовамъ писарей Канцеляріи и Департаментовъ Военнаго Министерства. 28629.—Передача чиновъ и дѣлъ упраздненной канцеляріи попечителя медико-хирургической академіи въ 1 отдѣленіе Медицинскаго Департамента Военнаго Министерства. 28680.—Имѣніе нашивокъ изъ серебрянаго галуна воспитанникамъ аудиторскаго училища Военнаго Министерства, избираемымъ въ отдѣленные ефрейторы. 28716.

Т. XXX (1855). Представленіе на Высочайшее Имя донесеній о чрезвычайныхъ происшествіяхъ, случившихся по частямъ вѣдомства Департамента Военныхъ Поселеній 28919.—Сосредоточеніе въ Инспекторскомъ Департаментѣ Военнаго Министерства производства дѣлъ по управленію государственнымъ ополченіемъ. 29012.—Порядокъ записки въ приходъ переходящихъ суммъ по вѣдомству Военнаго Министерства. 29255.—Сосредоточеніе въ семъ Министерствѣ высшаго управленія малороссійскими конными казачьими полками, призванными въ государственное ополченіе. 29288, *§ 52*.—Форма плаща, замѣняющаго походную шинель солдатскаго покроя, для военныхъ офицеровъ сего Министерства и мѣстъ подвѣдомственныхъ и гражданскихъ чиновниковъ, командируемыхъ по дѣламъ службы. 29340 *б*.—Чиновники, состоящіе въ штатѣ отдѣленія при штабѣ отдѣльнаго Оренбургскаго корпуса для завѣдыванія дѣлами по снабженію степныхъ укрѣпленій, считаются на службѣ по Военному Министерству. 29421, *шт., ст. 1*.—Порядокъ представленія Инспекторскому Департаменту Военнаго Министерства составляемыхъ казенными палатами росписаній о раскладкѣ рекрутской повинности, отправляемой не натурою, а деньгами. 29508.—Права и обязанности помощника дежурнаго генерала Главнаго Штаба Его Императорскаго Величества. 29605.—Причисленіе къ сему Министерству чиновника, назначеннаго къ Оренбургскому и Самарскому Генералъ-Губернатору для занятій по новому устройству Башкирскаго войска. 30008.

Т. XXXI (1856). Ношеніе усовъ всѣмъ вообще гражданскимъ чиновникамъ Военнаго Министерства и мѣстъ, оному подвѣдомственныхъ. 29846 *а*.—Плата за передачу телеграфическихъ депешъ по военному вѣдомству. 30085.—Назначеніе классовъ по должности и разрядовъ по пенсіи и мундиру нѣкоторымъ чинамъ Военнаго Министерства. 30172.—Форма шараваръ для генераловъ и офицеровъ, состоящихъ по кавалеріи и пѣхотѣ, при мундирѣ Военнаго Министерства. 30207.—Новый порядокъ комплектованія аудиторіатскаго вѣдомства студентами университетовъ, духовныхъ академій и семинарій. 30443.—Штатъ военной литографіи, переименованной изъ литографіи Департамента Военныхъ Поселеній. 30444.—Содержаніе въ лѣсномъ и межевомъ институтѣ четырехъ пансіонеровъ изъ дѣтей чиновниковъ, служащихъ или служившихъ по вѣдомству Департамента Военныхъ Поселеній, и назначеніе трехъ ежегодныхъ стипендій для доставленія сиротамъ и дѣтямъ сихъ недостаточныхъ чиновниковъ средствъ приготовляться въ гимназіяхъ къ поступленію въ институтъ. 30472.—Дозволеніе впредь исключеніе людей изъ класса пахотныхъ солдатъ дѣлать съ разрѣшенія Военнаго Министра. 30475.—Порядокъ назначенія и размѣръ единовременнаго денежнаго пособія, назначаемаго Военнымъ Министромъ, лицамъ, испрашивающимъ оное по крайне-бѣдному и болѣзненному положенію. 30487.—Предоставленіе впредь Военному Министру разрѣшать отставнымъ чиновникамъ жительство въ округахъ военнаго поселенія, гдѣ они имѣютъ собственные дома, съ причисленіемъ сихъ лицъ къ тамошнимъ инвалиднымъ ротамъ на правахъ офицеровъ неслужащихъ инвалидовъ. 30521.—Правила для руководства при предстоящемъ постепенномъ упраздненіи управленій, сформированныхъ на военное время. 30530.—Предоставленіе Военному Министру разрѣшать просьбы объ отдачѣ раненымъ нижнимъ чинамъ одного сына для призрѣнія ихъ. 30558.—Предоставленіе Военному Министру права: разрѣшать переводы въ казачьи войска нижнихъ чиновъ, происходящихъ изъ казачьихъ сословій и неправильно зачисленныхъ въ военное вѣдомство. 30583;—и утверждать представленія о прикомандированіи офицеровъ къ военно-учебнымъ заведеніямъ. 30584.—Учрежденіе при 2 отдѣленіи Канцеляріи Военнаго Министерства временнаго третьяго стола. 30600.—Предоставленіе общему присутствію Департамента Военныхъ Поселеній слагать безнадежныя недоимки въ городскія суммы по городамъ военнаго вѣдомства въ количествѣ до тысячи рублей серебромъ. 30612.—Распредѣленіе чиновъ, остающихся за штатомъ при упраздненіи управленій, сформированныхъ на военное время. 30624.—Назначеніе пособій вдовамъ писарей Департаментовъ и Канцеляріи Военнаго Министерства, уволенныхъ по неспособности въ отставку или въ продолжительный отпускъ, и умершихъ въ отставкѣ и въ отпуску. 30936.—Имѣніе отъ Сибирскаго линейнаго казачьяго войска одного члена въ общемъ присутствіи Департамента Военныхъ Поселеній по дѣламъ хозяйственнымъ и законодательнымъ. 31021.—Учрежденіе должности особаго штабъ-офицера на правахъ начальника отдѣленія для завѣдыванія дѣлами 3 временнаго стола 2 отдѣленія Канцеляріи Военнаго Министерства по частямъ Департаментовъ: Инженернаго и Военныхъ Поселеній. 31024.—Назна-

ченіе въ общее присутствіе Департамента Военныхъ Поселеній, по дѣламъ хозяйственнымъ и законодательнымъ, особаго члена отъ казачьихъ войскъ, въ Восточной Сибири расположенныхъ. 31091. — Недѣланіе излишняго требованія суммъ. 31159.

Т. XXXII (1857). Порядокъ увольненія отъ службы всѣхъ вообще гражданскихъ чиновниковъ военнаго вѣдомства. 31349.—Доставленіе въ Инспекторскій Департаментъ списковъ увольняемымъ въ отпуски офицерамъ. 31382.—Усиленіе типографіи Артиллерійскаго Департамента, для печатанія въ оной артиллерійскаго журнала. 31466.—Генераламъ и штабь-офицерамъ военно-сухопутнаго вѣдомства, состоящимъ по разному роду оружія безъ должностей зачисленнымъ въ запасныя войска, быть въ непосредственномъ вѣдѣніи Инспекторскаго Департамента Военнаго Министерства. 31492.—Передача строительной части Департамента Военныхъ Поселеній въ Департаментъ Инженерный и устройство управленія строительною частію военнаго вѣдомства. 31497.—Учрежденіе въ 5-мъ отдѣленіи Инспекторскаго Департамента Военнаго Министерства стола, для отчетности по резервнымъ войскамъ. 31566.—Порядокъ и сроки предс.авленія въ Инспекторскій Департаментъ Военнаго Министерства формулярныхъ списковъ генераловъ и офицеровъ и книгъ унтеръ-офицерскихъ формуляровъ. 31684.—Отмѣна представленія въ Инспекторскій Департаментъ Военнаго Министерства отъ полковъ и отдѣльныхъ частей журналовъ важнѣйшихъ событій безъ особаго требованія сего со стороны Департамента. 31708.—Сокращеніе штатовъ по военному вѣдомству. 31741.—Отмѣна представленія гвардейскимъ начальствомъ Военному Министерству именныхъ списковъ нижнимъ чинамъ гвардіи, удостоиваемымъ денежнаго награжденія на имянины, крестины и свадьбы. 31798.—Упраздненіе въ Департаментѣ Военныхъ Поселеній должности одного помощника оберъ-аудитора. 31945. — Распредѣленіе занятій Провіантскаго Департамента. 31946.—Предоставленіе начальникамъ дивизій и лицамъ, равную съ ними власть имѣющимъ, права входить мимо высшихъ инстанцій прямо въ Инспекторскій Департаментъ съ представленіями объ увольненіи отъ службы юнкеровъ, подпрапорщиковъ и нижнихъ чиновъ изъ дворянъ и вольноопредѣляющихся по поданнымъ отъ нихъ просьбамъ. 32060.—Порядокъ собиранія свѣдѣній о мѣстѣ квартированія войскъ. 32143.—Упраздненіе должности особаго штабъ-офицера, для завѣдыванія поступающими въ 3-й столъ 2-го отдѣленія Канцеляріи Военнаго Министерства дѣлами, вносимыми въ Военный Совѣтъ изъ Департаментовъ Инженернаго и Военныхъ Поселеній. 32167.—Положеніе о редакціи Россійской Военной Хроники. 32483.—Упраздненіе 3-го стола 1-го отдѣленія Медицинскаго Департамента Военнаго Министерства, и передача въ медико-хирургическую академію дѣлъ бывшей канцеляріи попечителя сей академіи, а равно и дѣлъ Медицинскаго Департамента, до управленія академіи относящихся. 32487. — Учрежденіе управленія иррегулярныхъ войскъ и временной коммиссіи для ревизіи книгъ и счетовъ, окончанія дѣлъ и разбора архива Департамента Военныхъ Поселеній и упраздненіе сего Департамента. 32553, 32554 и 32555.—Число чиновъ при домѣ Военнаго Министерства. 32609.

Т. XXXIII (1858). Возстановленіе должности вице-директора въ Медицинскомъ Департаментѣ сего Министерства. 32757.—Воспрещеніе входить въ 1858 году съ представленіями о сверхсмѣтныхъ расходахъ по военному вѣдомству. 32888. — Предоставленіе директорамъ Хозяйственныхъ Департаментовъ права, при поѣздкахъ по дѣламъ службы, осматривать всѣ вообще хозяйственныя учрежденія Министерства. 32930.—Доставленіе въ Инспекторскій Департаментъ просьбъ съ документами дворянъ и вольноопредѣляющихся, поступающихъ топографами на службу въ межевой корпусъ. 32952. — Порядокъ сношеній Военнаго Министра и Товарища его съ правительственными мѣстами и лицами. 33007.—Случаи, въ коихъ дозволяется директорамъ Департаментовъ и лицамъ, равныя съ ними права имѣющимъ, лично представляться Его Величеству. 33019. —Нѣкоторыя преобразованія по канцеляріи сего Министерства. 33062.—Опредѣленіе одного чиновника изъ медиковъ въ число полагаемыхъ при Военномъ Министрѣ трехъ чиновниковъ V класса для исполненія особыхъ порученій. 33387.—Предоставленіе Военному Министру имѣть въ числѣ шести адъютантовъ трехъ въ штабъ-офицерскихъ чинахъ. 33475. — Предоставленіе нѣкоторымъ главнымъ начальникамъ на Кавказѣ права непосредственно входить съ представленіями къ Военному Министру о пополненіи въ войскахъ утраченныхъ вещей. 33477.—Упраздненіе временной коммиссіи для окончанія дѣлъ и счетовъ Главнаго Штаба и интендантства бывшей 2-й арміи, передача дѣлъ означенной коммиссіи въ подлежащіе Департаменты Военнаго Министерства и учрежденіе при сихъ Департаментахъ временныхъ отдѣленій и столовъ. 33577.—Увеличеніе числа чиновниковъ особыхъ порученій при Провіантскомъ Департаментѣ. 33580.—Представленіе въ Государственный Контроль генеральныхъ отчетовъ за 1856 годъ по военному вѣдомству, и продолженіе срока существованія временныхъ отдѣленій и столовъ, учрежденныхъ при Провіантскомъ и Коммисаріатскомъ Департаментахъ для окончанія дѣлъ и счетовъ главнаго штаба и интендантства бывшей 2-й арміи. 33669.—Порядокъ отпуска жалованья состоящимъ при Департаментахъ сего Министерства военнымъ чинамъ. 33683.—Служебныя права оберъ-аудитора Инспекторскаго Департамента. 33726.—Назначеніе содержанія членамъ общихъ присутствій Инженернаго Департамента. 33760.—Отпускъ изъ государственнаго казначейства, въ неизбѣжныхъ случаяхъ, суммъ авансомъ Военному Министерству. 33823.—Распредѣленіе поступавшихъ въ упраздненный Департаментъ Военныхъ Поселеній дѣлъ, относящихся до военно-учебныхъ заведеній. 33948.

Т. XXXIV (1859). Порядокъ содержанія, храненія и уничтоженія дѣлъ въ архивахъ Департаментовъ и Канцеляріи Военнаго Министерства. 34051.—Продолженіе срока существованія временной коммиссіи для окончанія дѣлъ и счетовъ, ревизіи книгъ и разбора архива Департамента Военныхъ Поселеній. 34072.—Разрѣшеніе увольнять отъ службы гражданскихъ чиновниковъ военнаго вѣдомства въ теченіе всего 1859 года. 34087.—Передача комитета призрѣнія заслуженныхъ гражданскихъ чиновниковъ изъ вѣдѣнія Военнаго Министерства въ вѣдѣніе 1-го Отдѣленія Собственной Его Императорскаго Величества Канцеляріи. 34124.—Передача округа военнаго поселенія Охтенскаго пороховаго завода изъ вѣдомства бывшаго Департамента Военныхъ Поселеній въ завѣдываніе Артиллерійскаго Департамента Военнаго Министерства. 34198.—Присоединеніе къ Медицинскому Департаменту Военнаго Министерства госпитальной части Коммисаріатскаго Департамента сего Министерства и Департамента Казенныхъ Врачебныхъ Заготовленій Министерства Внутреннихъ Дѣлъ. 34282.—Учрежденіе въ Военномъ Министерствѣ особой военно-кодификаціонной коммиссіи. 34329. — Увеличеніе содержанія служащихъ по военно-сухопутному вѣдомству, и учрежденіе эмеритальной кассы для сего вѣдомства. 34383.—Оклады жалованья, пенсій и столовыхъ денегъ и производство фуражнаго и деньщичьяго довольствія чинамъ военно-сухопутнаго вѣдомства. 34385.—Служебныя права гравера литографіи Артиллерійскаго Департамента Военнаго Министерства. 34400. — Оклады содержанія чиновникамъ временныхъ отдѣленій и контрольныхъ столовъ, учрежденныхъ въ Коммисаріатскомъ и Провіантскомъ Департаментахъ для окончанія дѣлъ счетовъ бывшей 2-й арміи и контрольнымъ чиновникамъ сихъ Департаментовъ. 34427. — Временной штатъ канцеляріи военно-кодификаціонной коммиссіи при Военномъ Министерствѣ. 34609.—Порядокъ распредѣленія смѣтныхъ суммъ по военному вѣдомству. 34627.—Порядокъ представленія на Высочайшее благоусмотрѣніе къ награжденію медалями лицъ, оказавшихъ военному вѣдомству, по спеціальной части, услуги, выходящія изъ ряда обыкновенныхъ. 34673.—Положеніе объ эмеритальной кассѣ военно-сухопутнаго вѣдомства. 34674.—Увеличеніе числа чиновниковъ для усиленія Инженернаго Департамента Воен-

наго Министерства. 34677.—Производство прибавочныхъ квартирныхъ денегъ чиновникамъ и офицерамъ артиллерійскаго вѣдомства, получающимъ квартирное довольствіе изъ суммъ Артиллерійскаго Департамента Военнаго Министерства. 34683.—Учрежденіе четвертаго стола въ отдѣленіи по дѣламъ законодательнымъ и хозяйственнымъ управленія иррегулярныхъ войскъ. 34708.—Обращеніе капитала мастеровыхъ пороховыхъ заводовъ въ общій экономическій капиталъ Военнаго Министерства, а также храненіе и распредѣленіе суммы, ежегодно составляющейся изъ платы, получаемой сими мастеровыми, находящимися въ ученьѣ у вольныхъ мастеровъ. 34736. — Производство порціонныхъ денегъ инженернымъ офицерамъ, прикомандированнымъ, сверхъ штата, къ чертежной Инженернаго Департамента Военнаго Министерства. 34748.—Положеніе для V отдѣленія Канцеляріи Военнаго Министерства, по дѣламъ объ эмеритальной кассѣ военно-сухопутнаго вѣдомства. 34762.—Оставленіе 2 стола заготовительнаго отдѣленія Провіантскаго Департамента, по-прежнему, въ составѣ сего отдѣленія, и командированіе въ оберъ-провіантмейстерскую часть двухъ провіантскихъ чиновниковъ сего Департамента. 34767.—Закрытіе временной коммиссіи для окончанія дѣлъ и счетовъ и разбора архива бывшаго Департамента Военныхъ Поселеній, и продолженіе существованія сего архива. 34770.—Нѣкоторыя перемѣны въ составѣ Военнаго Совѣта и Канцеляріи Военнаго Министерства и предоставленіе военно-кодификаціонной коммиссіи составленія и изданія продолженій Свода военныхъ постановленій. 34895.—Содержаніе военной типографіи на собственныя ея хозяйственныя средства. 34896.—Источники, на счетъ коихъ слѣдуетъ относить прибавку по новымъ увеличеннымъ окладамъ и шестипроцентную надбавку въ пользу эмеритуры къ окладамъ содержанія, оставшимся неувеличенными. 35142.—Нераспространеніе надбавки 6% изъ государственнаго казначейства, для обращенія въ эмеритальную кассу, на получаемыя нѣкоторыми лицами на службѣ аренды, пенсіи и денежныя награды. 35180. — Прекращеніе взаимныхъ между военно-сухопутнымъ и морскимъ вѣдомствами разсчетовъ, за время минувшей войны. 35214.—Увеличеніе платы за пользованіе кавказскими минеральными водами чиновъ военнаго вѣдомства. 35246.

Т. XXXV (1860). Табель ежегодныхъ расходовъ на содержаніе дома Военнаго Министерства. 35362.—Порядокъ храненія суммъ эмеритальной пенсіонной кассы военно-сухопутнаго вѣдомства. 35515.—Продолженіе срока существованія временнаго стола, состоящаго при 3-мъ отдѣленіи Коммисаріатскаго Департамента Военнаго Министерства. 35625.—Порядокъ сверхсмѣтныхъ ассигнованій по Военному Министерству. 35676.—Подчиненіе Военному Министерству управленія с.-петербургскимъ городскимъ телеграфомъ, по назначенію и комплектованію состоящихъ при ономъ чиновъ военнаго вѣдомства. 36027. — Положеніе объ аудиторскомъ училищѣ Военнаго Министерства. 36060.—Прекращеніе всѣхъ разсчетовъ по казеннымъ долгамъ между Военнымъ и Морскимъ Министерствами съ 1824 по 1854 годъ. 36219.—Положеніе о Медицинскомъ Департаментѣ Военнаго Министерства. 36257.—Учрежденіе вольнонаемной служительской команды при домѣ Военнаго Министерства. 36401. — Положеніе о военной типографіи. 36483.

Т. XXXVI (1861). Учрежденіе во 2-мъ отдѣленіи Инспекторскаго Департамента особаго временнаго стола для ревизіи срочныхъ донесеній. 28741 *a*.—Дозволеніе увольнять отъ службы всѣхъ гражданскихъ чиновниковъ военнаго вѣдомства въ теченіе всего 1861 года. 36529.—Производство раскладки суммы, требующейся на содержаніе центральнаго управленія иррегулярныхъ войскъ. 36860.—Жалованье, удерживаемое съ служащихъ въ управленіи иррегулярныхъ войскъ за время нахожденія въ отпуску, причислять къ общимъ ежегоднымъ остаткамъ отъ штатной суммы, ассигнуемой на содержаніе сего управленія. 36862. —Власть Военнаго Министра по дѣламъ коммиссіи для надѣленія землею Кубанскаго войска. 36947. — Усиленіе числа чиновъ счетнаго и аптечно-ревизіоннаго отдѣленій Медицинскаго Департамента, по случаю непосредственнаго подчиненія сему Департаменту казенныхъ аптекъ. 37122. — Учрежденіе при Инспекторскомъ Департаментѣ Военнаго Министерства особаго 6-го отдѣленія по дѣламъ, касающимся довольствія войскъ отъ земства и отъ казны, и нѣкоторыя измѣненія состава втораго отдѣленія сего же Департамента. 37380.—Положеніе объ общемъ присутствіи Инженернаго Департамента по искуственной части, съ чертежною при немъ. 37418. — Порядокъ ревизіи книгъ и отчетности по медицинской части вѣдомства Военнаго Министерства, и назначеніе въ Медицинскій Департаментъ сего Министерства оберъ-контролера со стороны Государственнаго Контроля. 37435.—Новый порядокъ конвоированія отъ Новочеркасска до границы Ставропольской губерніи казенныхъ суммъ, отправляемыхъ Коммисаріатскимъ и Провіантскимъ Департаментами Военнаго Министерства въ Ставрополь и Тифлисъ. 37458. — Штатъ фотографическаго отдѣленія военно-топографическаго депо. 37472.

Т. XXXVII (1862). Нѣкоторыя измѣненія въ штатахъ провіантскаго вѣдомства. 37959.—Производство столовыхъ денегъ чиновникамъ, назначаемымъ къ завѣдыванію, учрежденнымъ при Коммисаріатскомъ Департаментѣ, магазиномъ образцовыхъ вещей. 37971.—Исключеніе изъ вѣдомства Военнаго Министерства мастеровыхъ съ ихъ семействами, уволенныхъ отъ обязательной службы при С.-Петербургскихъ казенныхъ кирпичныхъ заводахъ. 37981, *ст. I*.—Нѣкоторыя измѣненія въ формѣ обмундированія чиновниковъ военнаго вѣдомства. 38111.—Табель обмундированія аптекарскихъ учениковъ вѣдомства Медицинскаго Департамента Военнаго Министерства. 38181.—Положеніе о срочныхъ донесеніяхъ въ войскахъ по инспекторской части. 38440.—Упраздненіе временнаго архива дѣлъ бывшаго Департамента Военныхъ Поселеній, преобразованіе счетной его части, и учрежденіе общаго архива Инспекторскаго Департамента Военнаго Министерства съ Московскимъ его отдѣленіемъ. 38548.—Какой порядокъ слѣдуетъ соблюдать при перепискѣ по Военному Министерству, какъ между Департаментами и учрежденіями онаго, мѣстами подвѣдомственными, такъ и въ сношеніяхъ съ посторонними вѣдомствами. 38766.—Производство деньщичьяго довольствія генераламъ, штабъ-офицерамъ и членамъ общаго присутствія управленія иррегулярныхъ войскъ со стороны казачьихъ войскъ, принадлежащимъ къ казачьему сословію. 38785.—Производство чинамъ управленія иррегулярныхъ войскъ двойныхъ квартирныхъ денегъ по классамъ занимаемыхъ ими должностей. 38792.—Измѣненіе нѣкоторыхъ статей Свода военныхъ постановленій, касательно капитала и содержимыхъ на оный пансіонеровъ и пансіонерокъ князя Александра Ивановича Чернышева. 38800.—Правила объ употребленіи капитала, собраннаго въ память юбилея пятидесятилѣтней службы генералъ-адъютанта Николая Онуфріевича Сухозанета. 38801.—Подъ главнымъ вѣдѣніемъ Военнаго Министерства учреждена въ г. Оренбургѣ коммисія для размежеванія земель Оренбургскаго казачьяго войска. 38816, § 5.—Назначеніе разъѣздныхъ денегъ экзекутору Провіантскаго Департамента Военнаго Министерства. 38916.—Дополненіе постановленія касательно выдачи прибавочнаго жалованья чиновникамъ военнаго вѣдомства и ихъ семействамъ за безпорочное прослуженіе узаконенныхъ лѣтъ въ отдаленныхъ краяхъ Имперіи. 38923.—Окладъ содержанія чиновнику особыхъ порученій V класса Аудиторіатскаго Департамента Военнаго Министерства. 38936.—Назначеніе суммы на содержаніе отдѣленій слабыхъ при аудиторскомъ училищѣ Военнаго Министерства и училищахъ военнаго вѣдомства, гдѣ нѣтъ своихъ лазаретовъ. 38967.—Причисленіе къ спеціальнымъ средствамъ Военнаго Министерства ссуднаго капитала Канцеляріи сего Министерства. 38988.—Чиновниковъ военнаго вѣдомства, удостоенныхъ къ прибавочному жалованью за безпорочную службу въ отдаленныхъ краяхъ Имперіи, и перешедшихъ, до разрѣшенія этой

прибавки, на службу во внутреннія губерніи, равно вышедшихъ въ отставку или умершихъ, а также семейства ихъ не лишать права на полученіе заслуженнаго жалованья за прошлое время. 39000.—Учрежденіе особыхъ инспекторовъ для инспектированія войскъ со стороны Военнаго Министерства. 39019.—Положеніе объ увеличеніи правъ мѣстъ и лицъ Военнаго Министерства. 39039.—Упраздненіе Департаментовъ: Инженернаго и Артиллерійскаго и инженернаго отдѣленія военно-ученаго комитета и образованіе Главныхъ Инженернаго и Артиллерійскаго Управленій. 39076.

Т. XXXVIII (1863). Допущеніе на службу по аудиторіатскому вѣдомству Военнаго Министерства лицъ, окончившихъ полный курсъ наукъ въ лицеяхъ. 39182.—Нѣкоторыя измѣненія въ штатѣ Канцеляріи Военнаго Министерства. 39189.—Сосредоточеніе управленія всѣми военно-учебными заведеніями въ Военномъ Министерствѣ. 39192.—Открытіе по военному вѣдомству подписки для сбора пожертвованій въ пользу сооружаемаго въ Херсонесѣ храма св. князя Владиміра. 39228.—Учрежденіе въ составѣ сего Министерства спеціальнаго комитета по устройству и образованію войскъ. 39281.—Учрежденіе въ составѣ сего Министерства главнаго военно-учебнаго комитета. 39291, *ст. 6 и др.*—Распространеніе на чиновниковъ военнаго вѣдомства штабъ-офицерскаго чина права пользоваться ссудами жалованья впередъ за треть года. 39307.—Образованіе двухъ отдѣленій изъ существующаго нынѣ отдѣленія по дѣламъ законодательнымъ и хозяйственнымъ управленія иррегулярныхъ войскъ. 39384.—Зачисленіе безвозвратнымъ расходомъ капитала, употребленнаго изъ суммъ Военнаго Министерства на постройку въ Архангельскѣ казармъ для тамошняго баталіона внутренней стражи и конюшни для жандармской команды. 39401. — Распространеніе положенія объ эмеритальной кассѣ военно-сухопутнаго вѣдомства на всѣхъ чиновниковъ Канцеляріи Комитета о раненыхъ. 39413.—Дополненіе правилъ касательно представленія управленіями, штабами и подобными имъ учрежденіями въ Инспекторскій Департаментъ мѣсячной отчетности по сокращенной формѣ. 39456.—Передача въ военное вѣдомство воспитанниковъ Гатчинскаго сиротскаго института, которые, достигнувъ 16-ти-лѣтняго возраста, не могутъ быть терпимы въ означенномъ заведеніи по дурному поведенію и буйному нраву. 39478.—Временное положеніе объ инспектированіи войскъ отъ Военнаго Министерства. 39480.—Порядокъ представленія въ Инспекторскій Департаментъ Военнаго Министерства краткихъ вѣдомостей о срокахъ службы нижнихъ чиновъ и вѣдомостей о состояніи нижнихъ чиновъ, по окончаніи формированія или прибытія рекрутъ. 39520.—Окладъ единовременнаго пособія вдовамъ писарей военнаго вѣдомства, получавшимъ на службѣ за отказъ отъ производства, жалованья по 100 рублей. 39670.—Положеніе объ устройствѣ военныхъ поселянъ Охтенскаго пороховаго завода вѣдомства Военнаго Министерства. 39707.—Измѣненіе статей Свода военныхъ постановленій, на основаніи Высочайше утвержденнаго, 17 Декабря 1862 года, положенія объ увеличеніи правъ мѣстъ и лицъ Военнаго Министерства. 39734.—Присоединеніе типографіи Департамента Генеральнаго Штаба къ военной типографіи. 39738.—Порядокъ выдачи по военному вѣдомству указовъ и аттестатовъ лицамъ, увольняемымъ отъ службы. 39740.—Предоставленіе нѣкоторыхъ служебныхъ преимуществъ окончившимъ курсъ наукъ въ аудиторскомъ училищѣ Военнаго Министерства. 39771.—Срокъ для подачи въ Канцелярію Военнаго Министерства просьбъ о возвратѣ денегъ, неправильно удержанныхъ въ эмеритальную кассу. 39809.—Отмѣна представленія въ Канцелярію Военнаго Министерства меморій отъ общихъ присутствій Департаментовъ, для предъявленія Военному Совѣту. 39810. — Причисленіе къ спеціальнымъ средствамъ Военнаго Министерства суммъ на изданіе военно-медицинскаго журнала и на пріобрѣтеніе и отпечатаніе разныхъ медицинскихъ сочиненій для госпитальныхъ библіотекъ и для военныхъ врачей, фармацевтовъ и ветеринаровъ. 39876. — Положеніе о хозяйственномъ комитетѣ для завѣдыванія домомъ Военнаго Министерства. 39968.—Форма обмундированія гражданскихъ чиновниковъ Военнаго Министерства и дозволеніе топографамъ и писарямъ сего Министерства носить усы. 40052.—Въ составъ Военнаго Министерства входитъ Главное Управленіе Генеральнаго Штаба. 40083, *§ 2.*—Служебныя права оберъ-аудитора Аудиторіатскаго Департамента Военнаго Министерства. 40144.—Упраздненіе типографіи и литографіи, существовавшей при Комиссаріатскомъ Департаментѣ Военнаго Министерства. 40171. — Причисленіе къ спеціальнымъ средствамъ Военнаго Министерства трехъ капиталовъ Инспекторскаго Департамента. 40207.—Учрежденіе общаго присутствія при Медицинскомъ Департаментѣ Военнаго Министерства. 40221.—Невзысканіе платы за ученіе съ вольнослушателей, не окончившихъ курса въ медико-хирургической академіи, и обязаніе сихъ лицъ, по окончаніи курса медицинскихъ наукъ въ одномъ изъ университетовъ, поступить на службу по усмотрѣнію Военнаго Министерства. 40348. — Отпускъ изъ государственнаго казначейства добавочнаго, на 1863 годъ, содержанія для пороховыхъ и оружейныхъ заводовъ, и внесеніе, съ 1864 года, таковой суммы въ подлежащія смѣты Военнаго Министерства. 40398.

Т. XXXIX (1864). Отмѣна существующаго порядка сношеній вопискихъ начальниковъ съ Инспекторскимъ Департаментомъ, о зачетѣ прежней службы юнкерамъ и вольноопредѣляющимся. 40506.—Учрежденіе Инспекторскаго Отдѣла Военнаго Совѣта. 40518. — Освобожденіе Комиссаріатскаго Департамента сего Министерства отъ обязанности наблюденія за поступленіемъ въ казенныя палаты суммъ отъ отдатчиковъ рекрутъ. 40526.—Положеніе о редакціи Россійской Военной Хроники. 40572.—Введеніе въ дѣйствіе составленной по военному вѣдомству 1-й части Сборника штатовъ. 40599.—Усиленіе бухгалтеріи Комиссаріатскаго Департамента Военнаго Министерства. 40696.—Измѣненіе штата управленія иррегулярныхъ войскъ. 40708.—Порядокъ раскладки на казачьи войска суммы на содержаніе управленія иррегулярныхъ войскъ. 40725.—Причисленіе къ спеціальнымъ средствамъ Военнаго Министерства капитала эмеритальной пенсіонной кассы военно-сухопутнаго вѣдомства. 40839.—Дозволеніе употреблять лѣтніе кителя чиновникамъ всѣхъ частей Военнаго Министерства во время служебныхъ занятій внѣ присутственныхъ мѣстъ. 40848.—Измѣненіе инструкціи для производства слѣдствій въ военномъ вѣдомствѣ. 40853.—Причисленіе къ спеціальнымъ средствамъ Военнаго Министерства 2-хъ капиталовъ, на проценты коихъ содержатся пансіонеры князя Волконскаго. 41030. — Передача управленія Киргизами Сыръ-Дарьинской линіи изъ вѣдомства Министерства Иностранныхъ Дѣлъ въ вѣдѣніе военнаго вѣдомства. 41114.—Введеніе въ дѣйствіе положеній о новомъ устройствѣ мѣстнаго военнаго управленія. 41157.—Положеніе о военно-окружныхъ управленіяхъ. 41162.—Порядокъ расформированія военныхъ управленій, назначенныхъ къ упраздненію. 41190.—Измѣненіе штата команды, состоящей при домѣ Военнаго Министерства. 41194.—Причисленіе къ спеціальнымъ средствамъ сего Министерства вспомогательнаго капитала, учреждаемаго для нижнихъ чиновъ Инспекторскаго Департамента сего Министерства. 41515.—Предоставленіе Военному Министру права расходовать кредиты, ассигнуемые по инженерному вѣдомству на строительныя работы, кромѣ ремонтныхъ, въ теченіе двухъ, одинъ за другимъ слѣдующихъ, смѣтныхъ періодовъ. 41634.

Т. XL (1865). Положеніе о хозяйственныхъ комитетахъ для завѣдыванія зданіями, принадлежащими управленіямъ Военнаго Министерства. 41916.—Нѣкоторыя измѣненія въ расходахъ по управленію домомъ Военнаго Министерства. 41934. — Причисленіе къ спеціальнымъ средствамъ Военнаго Министерства суммы, составляющейся изъ удерживаемыхъ частей прибавочнаго жалованья служителей

отдѣленія умалишенныхъ при 2-мъ С.-Петербургскомъ военно-сухопутномъ госпиталѣ. 42006.—Причисленіе вспомогательнаго капитала для вдовъ и сиротъ чиновниковъ Инспекторскаго Департамента Военнаго Министерства и военной типографіи къ спеціальнымъ средствамъ сего Департамента. 42481.

Т. XLII (1867). Измѣненіе въ составѣ учрежденій Военнаго Министерства, ассигнованіе и расходованіе суммъ по нѣкоторымъ управленіямъ сего Министерства и порядокъ введенія въ ономъ въ дѣйствіе штатовъ. 41412. — Форма сношеній по военному вѣдомству. 44460. — Порядокъ сношенія Военнаго Министра съ Министромъ Финансовъ о разрѣшеніи отпуска денегъ на удовлетвореніе денежныхъ претензій частныхъ лицъ на военныя управленія. 44580.—Причисленіе къ спеціальнымъ средствамъ Военнаго Министерства капитала, пожертвованнаго княземъ Барклай-де-Толли, для раздачи процентовъ съ онаго ежегодно, 4-го Апрѣля, заслуженнымъ инвалидамъ изъ числа нижнихъ чиновъ. 44646. — Передача въ сіе Министерство дѣлъ, производившихся въ упраздненномъ лѣсномъ аудиторіатѣ. 44820.—Предоставленіе Военному Министру права принимать необходимыя мѣры для устройства Поръ-Цзайсанскаго и Курчумскаго края. 45274.

Т. XLIII (1868). Порядокъ обнародованія издаваемыхъ по военному вѣдомству постановленій и доставленіе таковыхъ во Второе Отдѣленіе Собственной Его Императорскаго Величества Канцеляріи. 34136 *а*.—Заготовленіе распоряженіемъ сего Министерства армейскихъ суконъ на 1868 годъ. 43816 *а*.—Переводъ заготовленія армейскихъ суконъ изъ вѣдомства Министерства Финансовъ въ Военное. 46065.

Т. XLIV (1869). Права Начальниковъ Главныхъ Управленій военнаго вѣдомства по наложенію дисциплинарныхъ взысканій. 46610.—Положеніе о семъ Министерствѣ. 46611.—Относительно пріема процентныхъ бумагъ въ залогъ по подрядамъ военнаго вѣдомства. 46667.—Подтвержденіе по военному вѣдомству, дабы никто изъ служащихъ не обращался къ иностраннымъ Царствующимъ Особамъ съ какими либо приношеніями безъ предварительнаго на то разрѣшенія своего начальства. 46817.—Причисленіе къ спеціальнымъ средствамъ сего Министерства доходовъ типографій, состоящихъ при штабахъ: Петербургскаго, Виленскаго, Кіевскаго, Одесскаго, Московскаго, Казанскаго и Восточнаго Сибирскаго военныхъ округовъ. 47685.—Дополненіе Высочайше опредѣленнаго, 2 Января 1868 года, штата юрисконсультской части сего Министерства однимъ старшимъ помощникомъ юрисконсульта. 47737.

Т. XLV (1870). Дополненіе 7 примѣчанія къ Высочайше утвержденному, 29 Марта 1867 года, общему штату Военнаго Министерства. 47953.—Причисленіе къ спеціальнымъ средствамъ сего Министерства капитала, пожертвованнаго полковникомъ Асташевымъ въ пользу нижнихъ чиновъ лейбъ-гвардіи Коннаго полка. 47984.—Отпускъ суммы на содержаніе артиллерійскихъ учебныхъ полигоновъ и внесеніе оной на будущее время въ подлежащія смѣты Военнаго Министерства. 48176.—Усиленіе временно Главнаго Военно-Суднаго Управленія однимъ чиновникомъ. 48178.—Причисленіе доходовъ типографіи, состоящей при штабѣ Харьковскаго военнаго округа, къ спеціальнымъ средствамъ сего Министерства. 48700. — Допущеніе вольныхъ писцовъ въ Главныхъ Управленіяхъ Военнаго Министерства. 48794.—Учрежденіе при Военномъ Министерствѣ коммиссій для разработки и составленія положеній о личной военной повинности въ Имперіи и Царствѣ Польскомъ и о запасныхъ, мѣстныхъ и резервныхъ войскахъ и государственномъ ополченіи. 48871.

Т. XLVI (1871). Форма плечевыхъ погоновъ для состоящихъ въ вѣдѣніи сего Министерства Статсъ-Секретарей. 49196.—Причисленіе доходовъ литографіи, состоящей при штабѣ Восточнаго Сибирскаго военнаго округа, къ спеціальнымъ средствамъ сего Министерства. 49303.—Причисленіе доходовъ типографіи, состоящей при штабѣ Туркестанскаго военнаго округа, къ спеціальнымъ средствамъ сего Министерства. 49902.—Перечисленіе капитала на содержаніе Крестовоздвиженской общины сестеръ милосердія изъ росписанія спеціальныхъ средствъ сего Министерства. 50332.

Т. XLVII (1872). Усиленіе юрисконсультской части Военнаго Министерства прибавкою одного старшаго помощника юрисконсульта. 50169.—Причисленіе къ спеціальнымъ средствамъ Военнаго Министерства капитала, пожертвованнаго на содержаніе въ военно-юридическомъ училищѣ пансіонера имени Статсъ-Секретаря Философова. 50856.

Т. XLVIII (1873). Права по службѣ журналиста Главнаго Военно-Суднаго Управленія. 51885.—Причисленіе къ спеціальнымъ средствамъ Военнаго Министерства капитала, оставшагося по закрытіи военно-фельдшерской школы въ г. Варшавѣ. 52060.—Порядокъ замѣщенія Военнаго Министра въ тѣхъ случаяхъ, когда онъ не можетъ лично принимать участія въ засѣданіяхъ высшихъ государственныхъ установленій. 52093. — Закрытіе коммиссій, учрежденныхъ для разработки положеній о личной воинской повинности и о запасныхъ, мѣстныхъ и резервныхъ войскахъ и государственномъ ополченіи. 52265.—Правила о порядкѣ составленія, разсмотрѣнія и исполненія расходныхъ смѣтъ Военнаго Министерства въ пятилѣтіе 1874—1878 годовъ. 52442.

Т. XLIX (1874). Дополненіе правилъ о порядкѣ составленія, разсмотрѣнія и исполненія расходныхъ смѣтъ Военнаго Министерства въ пятилѣтіе 1874—1878 годовъ. 53676.

Т. L (1875). Нѣкоторыя дополненія въ штатахъ центральныхъ управленій сего Министерства. 54392.—Исключеніе хозяйственныхъ войсковыхъ суммъ изъ числа спеціальныхъ средствъ сего Министерства. 54535.—О новыхъ формахъ обмундированія гражданскихъ чиновъ, служащихъ въ управленіяхъ сего Министерства. 54949.—Штатъ хирургическаго инструментальнаго завода сего Министерства. 54967.—Причисленіе къ спеціальнымъ средствамъ сего Министерства ссуднаго капитала Кавказскаго окружнаго артиллерійскаго управленія. 55246.—Причисленіе доходовъ типографіи, состоящей при штабѣ Западно-Сибирскаго военнаго округа, къ спеціальнымъ средствамъ сего Министерства. 55301.—Расходъ на отопленіе дома сего Министерства. 55379.

Т. LI (1876). Объ исключеніи изъ числа спеціальныхъ средствъ Военнаго Министерства капитала, пожертвованнаго полковникомъ Асташевымъ. 55741.—Объ увеличеніи содержанія членамъ военно-окружныхъ совѣтовъ отъ Военнаго Министерства и дѣлопроизводителямъ этихъ совѣтовъ. 56767.

Т. LII (1877). Высочайше утвержденныя измѣненія и дополненія нѣкоторыхъ правилъ о нормальномъ бюджетѣ Военнаго Министерства. 56880.—О примѣненіи гербоваго устава къ дѣламъ о назначеніи по Военному Министерству пособій на воспитаніе дѣтей. 57183.—О причисленіи къ спеціальнымъ средствамъ Военнаго Министерства капитала, пожертвованнаго Петербургскими механическими заводчиками на учрежденіе стипендіи въ технической артиллерійской школѣ. 57843.

Т. LIII (1878). О продленіи дѣйствія правилъ о порядкѣ составленія, разсмотрѣнія и исполненія расходныхъ смѣтъ Военнаго Министерства въ пятилѣтіе 1874—1878 годовъ. 58834.—О причисленіи къ спеціальнымъ средствамъ Военнаго Министерства капитала имени генералъ-адъютанта графа Гейдена. 58919.

Т. LIV (1879). О причисленіи къ спеціальнымъ средствамъ Военнаго Министерства капитала имени генералъ-лейтенанта Зданскаго. 59968.

МИНИСТЕРСТВО ГОСУДАРСТВЕННЫХЪ ИМУЩЕСТВЪ.

Т. XII (1837). Учрежденіе сего Министерства и штатъ онаго. 10834.—Описаніе мундира Министерства Государственныхъ Имуществъ. 10835.

Т. XIII (1838). Объ открытіи сего Министерства. 10907.—Причисленіе къ управленію Министерства Государственныхъ Имуществъ

Киргизовъ Внутренней Орды. 10947.—Передача коммиссіи, учрежденной для размежеванія Элтонскаго солевознаго тракта въ непосредственное распоряженіе Министерства Государственныхъ Имуществъ. 11017.—Учрежденіе въ вѣдомствѣ Министерства Государственныхъ Имуществъ корпуса гражданскихъ топографовъ. 11031.—Доставленіе отдѣльно Министерству Государственныхъ Имуществъ смѣтъ и раскладокъ о земскихъ повинностяхъ государственныхъ крестьянъ. 11207.—Воспрещается безъ предварительнаго разрѣшенія Министерства Государственныхъ Имуществъ совершать купчія крѣпости на переуступку казенными крестьянами зачетныхъ рекрутскихъ квитанцій. 11631.—О жалованье директору канцеляріи Министра Государственныхъ Имуществъ. 11884.

Т. XIV (1839). Корпусъ лѣсничихъ состоитъ подъ главнымъ начальствомъ Министра Государственныхъ Имуществъ. 11978, *ст. 3.* Министру Государственныхъ Имуществъ, въ отношеніи преданія суду чиновъ корпуса лѣсничихъ, предоставляется власть Главноуправляющихъ корпусами горныхъ и путей сообщенія; *ст. 75.*—О предоставленіи Министру Государственныхъ Имуществъ права оставлять въ арендномъ содержаніи благонадежныхъ лицъ, казенныя въ западныхъ и остзейскихъ губерніяхъ имѣнія, безъ производства на отдачу повыхъ торговъ. 12181.—О передачѣ въ вѣдѣніе Министерства Государственныхъ Имуществъ запасныхъ хлѣбныхъ магазиновъ государственныхъ крестьянъ. 12317.—Усиленіе состава Перваго Департамента Государственныхъ Имуществъ. 12668.—Какія мѣста по сему Министерству изъемлются отъ платежа вѣсовыхъ денегъ. 12684, *ст. 12.* —Учрежденіе при Второмъ Департаментѣ Министерства Государственныхъ Имуществъ люстраціоннаго отдѣленія; составъ и предметы его. 13036, *ст. 2—16.*

Т. XV (1840). Положеніе о хозяйственномъ капиталѣ вѣдомства Министерства Государственныхъ Имуществъ. 13276. — Опредѣленіе по Министерству Государственныхъ Имуществъ вольнопрактикующихъ землемѣровъ. 13781. — Передача Министру Государственныхъ Имуществъ прошеній о продолженіи арендъ. 13880.—О правилахъ для скорѣйшаго приготовленія техническихъ чиновниковъ по разнымъ частямъ вѣдомства государственныхъ имуществъ. 13936.—Передача изъ военнаго вѣдомства въ вѣдѣніе Министерства Государственныхъ Имуществъ дѣлъ по конфискованнымъ въ Кіевской и Подольской губерніяхъ имѣніямъ. 14043.—Штаты Министерства Государственныхъ Имуществъ, переложенные на серебро. 14108.

Т. XVI (1841). Предоставленіе Министру Государственныхъ Имуществъ права увеличивать оклады сельскихъ писарей. 14210.—Опредѣленіе въ Министерство Государственныхъ Имуществъ молодыхъ людей, получившихъ въ чужихъ краяхъ спеціальныя познанія по части сельскаго хозяйства. 14290.—Распредѣленіе между Министерствами Внутреннихъ Дѣлъ и Государственныхъ Имуществъ завѣдыванія Еврелми земледѣльцами. 14398.—Предоставленіе Министерству Государственныхъ Имуществъ входить съ представленіями о продажѣ хлѣба изъ Олонецкихъ казенныхъ магазиновъ. 14528.—Принятіе кочующихъ въ Кавказской области магометанскихъ народовъ подъ попечительство Министерства Государственныхъ Имуществъ. 14558.—Опредѣленіе врачей на службу по вѣдомству государственныхъ имуществъ. 14821.—Подчиненіе вѣдомству Министерства Государственныхъ Имуществъ однодворцевъ западныхъ губерній, водворенныхъ на казенныхъ земляхъ. 15121.—Канцеляріи по осушенію и воздѣлыванію окрестностей С.-Петербурга состоятъ при Министрѣ Государственныхъ Имуществъ. 15128.—О передачѣ въ вѣдѣніе и управленіе Министерства Государственныхъ Имуществъ всѣхъ недвижимыхъ населенныхъ имѣній православнаго и иновѣрнаго духовенства западныхъ губерній. 15152, 15153.

Т. XVII (1842). Порядокъ производства дѣлъ по имѣніямъ, переданнымъ изъ военнаго вѣдомства въ Министерство Государственныхъ Имуществъ. 15654.—Передача земель, состоящихъ въ пользованіи Ставропольскаго Калмыцкаго войска, въ Министерство Государственныхъ Имуществъ. 15677, *п. 2.*—О прибавкѣ къ общему журналисту, состоящему при канцеляріи Министра Государственныхъ Имуществъ, еще одного помощника. 15850.—О преимуществахъ, предоставленныхъ воспитанникамъ Министерства Государственныхъ Имуществъ, обучающимся въ технологическомъ институтѣ. 15886.—Учрежденіе временнаго стола при 3-мъ отдѣленіи Втораго Департамента Государственныхъ Имуществъ. 15900.—Порядокъ предаванія суду отставныхъ и состоящихъ на службѣ чиновниковъ вѣдомства Министерства Государственныхъ Имуществъ за преступленія по должности. 16336.

Т. XVIII (1843). Правила отчетности Министерства Государственныхъ Имуществъ. 16336 а.—Положеніе о соединеніи учрежденій Министерства Государственныхъ Имуществъ по лѣсной части въ одно управленіе. 16461.—Усиленіе способовъ Втораго Департамента Государственныхъ Имуществъ по производству люстраціонныхъ дѣлъ. 16499.—Порученіе Товарищу Министра Государственныхъ Имуществъ имѣть наблюденіе за Лѣснымъ Департаментомъ. 16514. — Причисленіе къ вѣдомству Министерства Государственныхъ Имуществъ чиновниковъ изучившихъ за границею искусство буренія артезіанскихъ колодцевъ. 16561.—Усиленіе 1 и 2-го Департаментовъ Государственныхъ Имуществъ. 16647.—О преміяхъ лѣснымъ чиновникамъ. 16695.—Передача въ вѣдѣніе Министерства Государственныхъ Имуществъ недвижимыхъ населенныхъ имѣній приходскихъ церквей. 16828.—Передача въ управленіе Министерства Государственныхъ Имуществъ недвижимыхъ населенныхъ имѣній, состоящихъ во владѣніи иновѣрнаго приходскаго духовенства. 16829.—Принятіе въ вѣдѣніе Министерства Государственныхъ Имуществъ казенныхъ оброчныхъ статей въ Казанской губерніи. 16967.

Т. XIX (1844). Пріемъ въ вѣдѣніе Министерства Государственныхъ Имуществъ имѣній, выдѣленныхъ по эксдивизіямъ въ собственность Римско-Католическаго духовенства. 17673.—Передача Лисинскаго учебнаго лѣсничества въ вѣдѣніе Лѣснаго Департамента. 17838.—Препровожденіе просьбъ о продолженіи Всемилостивѣйше пожалованныхъ арендныхъ производствъ къ Министру Государственныхъ Имуществъ. 18141. — Передача Маріинской колоніи питомцевъ воспитательнаго дома въ вѣдомство Министерства Государственныхъ Имуществъ. 18257. — Правила школы писарей, учреждаемой при Министерствѣ Государственныхъ Имуществъ. 18397.—Сравненіе нѣкоторыхъ учрежденій, подвѣдомственныхъ Третьему Департаменту Государственныхъ Имуществъ, съ губернскими мѣстами. 18431.

Т. XX (1845). Штаты управленія государственныхъ имуществъ и перемѣны статей Свода Законовъ. 18608.—Упраздненіе канцеляріи по осушенію и воздѣланію окрестностей С.-Петербурга. 18622.—Устройство существующей близъ города Саратова Маріинской колоніи питомцевъ воспитательнаго дома. 18652. — Сокращеніе переписки по губернскому вѣдомству государственныхъ имуществъ 18782.—Измѣненіе и дополненіе въ учрежденіи о управленіи государственными имуществами. 18783.—О срочныхъ свѣдѣніяхъ, доставленіе которыхъ въ Министерство Государственныхъ Имуществъ отъ начальниковъ губерній признается необходимымъ. 19361.—Дозволеніе Департаментамъ Сельскаго Хозяйства и Лѣсному выписывать безпошлинно изъ за границы инструменты, книги, модели и другія учебныя пособія. 19412.—О доставленіи начальниками губерній въ Министерство Государственныхъ Имуществъ свѣдѣній о состояніи сельскаго хозяйства и промышленности. 19515.

Т. XXI (1846). Преобразованіе люстраціонной коммиссіи, учрежденной при Второмъ Департаментѣ Государственныхъ Имуществъ. 20046.—Присвоеніе помощникамъ начальниковъ архивовъ Перваго и Втораго Департамен-

товъ Государственныхъ Имуществъ классовъ и разрядовъ по пенсіи и мундиру. 20061. — Дополненіе правилъ объ отношеніяхъ намѣстника Кавказскаго по предметамъ, относящимся до Министерства Государственныхъ Имуществъ. 20673. — Дозволеніе опредѣлять въ техническія должности при учебно-хозяйственныхъ заведеніяхъ способныхъ людей по найму. 20696.

Т. XXII (1847). Положеніе о корпусѣ межевщиковъ вѣдомства Министерства Государственныхъ Имуществъ. 21094. — Штатъ мѣстнаго управленія Маріинской колоніи и учебной при ней фермы. 21231. — Обращеніе въ капиталъ сельской промышленности вычетовъ за отпуски чиновниковъ. 21709.

Т. XXIII (1848). Присоединеніе управленія государственнаго коннозаводства къ Министерству Государственныхъ Имуществъ. 22644.—Присвоеніе нѣкоторымъ чиновникамъ, подвѣдомственнымъ Министерству Государственныхъ Имуществъ, классовъ по должностямъ и разрядовъ по пенсіи и мундирамъ. 22661.

Т. XXIV (1849). Распространеніе на коннозаводское управленіе Министерства Государственныхъ Имуществъ десяти-лѣтняго срока выслуги на пенсію. 22940.—О пенсіяхъ врачамъ и ветеринарамъ, служащимъ по Министерству Государственныхъ Имуществъ. 23156. — Подчиненіе Департаменту Сельскаго Хозяйства управленія Симбирскими землями. 23184.—Порядокъ разсмотрѣнія проектовъ и смѣтъ на постройки по вѣдомству Министерства Государственныхъ Имуществъ. 23207.—Обращеніе непроданныхъ въ заемномъ банкѣ имѣній въ составъ государственныхъ имуществъ. 23746.

Т. XXV (1850). Присутствованіе чиновниковъ вѣдомства Министерства Государственныхъ Имуществъ въ ревизскихъ коммиссіяхъ только во время подачи ревизскихъ сказокъ государственными крестьянами. 24168.—Положеніе о государственномъ коннозаводствѣ. 24284. — Производство жалованья воспитанникамъ Гатчинскаго сиротскаго института, поступающимъ на службу по вѣдомству Министерства Государственныхъ Имуществъ. 24527. — Закрытіе Покровскаго солевознаго тракта въ Саратовской губерніи, съ передачею земель, имъ занимаемыхъ, въ распоряженіе Министерства Государственныхъ Имуществъ. 24741.

Т. XXVI (1851). Штатъ дома Министерства Государственныхъ Имуществъ. 24802. — Присутствованіе инспектору государственныхъ конскихъ заведеній въ Совѣтѣ Министерства Государственныхъ Имуществъ. 24824. — Участіе Министра Государственныхъ Имуществъ въ составленіи смѣты и раскладки земскихъ повинностей. 25398, *ст. 9, 64, 66, 70.*—Учрежденіе медицинской части по вѣдомству Министерства Государственныхъ Имуществъ. 25850.

Т. XXVII (1852). Правила для сокращенія переписки по вѣдомству Министерства Государственныхъ Имуществъ. 25944, *ст. 32.*—Право Департамента Сельскаго Хозяйства разрѣшать сверхштатные расходы по лѣсному и межевому институту и по другимъ хозяйственно-учебнымъ учрежденіямъ. *Тамъ же, ст. 73.*— Лѣсной Департаментъ разрѣшаетъ представленія палатъ государственныхъ имуществъ объ отпускѣ лѣсовъ сверхъ смѣтнаго назначенія. *Тамъ же, ст. 74.*—Сношенія Министра Государственныхъ Имуществъ съ Военнымъ о возвратѣ отданнаго въ рекруты по истеченіи срока на перемѣну. *Тамъ же, ст. 75.* — Министръ Государственныхъ Имуществъ непосредственно разрѣшаетъ обмѣнъ земель и лѣсовъ при полюбовномъ размежеваніи дачъ, состоящихъ въ чрезполосномъ владѣніи. *Тамъ же, ст. 76.*—Предоставленіе Министру Государственныхъ Имуществъ разсрочки въ платежахъ и взысканіяхъ въ казну съ государственныхъ крестьянъ. *Тамъ же, ст. 91.*—Упраздненіе нѣкоторыхъ должностей по Министерству Государственныхъ Имуществъ. 26006.—Исключеніе изъ вѣдомства управленія Государственныхъ Имуществъ нѣкоторыхъ семей колоніи Рибендорфъ, Воронежской губерніи, переселенныхъ на земли близъ г. Ейска въ Черноморіи. 26077.—Назначеніе, по распоряженію Министра Государственныхъ Имуществъ, въ головы и старшины благонадежныхъ отставныхъ и безсрочно-отпускныхъ нижнихъ чиновъ. 26160. — Возстановленіе упраздненныхъ должностей вице-директоровъ въ 1 и 2 Департаментахъ Министерства Государственныхъ Имуществъ. 26163.—Уменьшеніе издержекъ по изданію «Земледѣльческой Газеты» съ 1853 года. 26302.—Отмѣна присылки на заключеніе Министра Государственныхъ Имуществъ дѣлъ по Закавказскому краю, относящихся къ вѣдомству сего Министерства. 26739. — Передача имущества упраздненнаго Павловскаго казеннаго винокуреннаго завода, въ Вятской губерніи, въ вѣдомство сего Министерства. 26863.

Т. XXVIII (1853). Дополненіе одними губернскимъ врачемъ штата врачебнаго учрежденія въ губерніяхъ по вѣдомству государственныхъ имуществъ. 26922.—Разрядъ по пенсіи редактору періодическихъ изданій при бывшей канцеляріи Министра Государственныхъ Имуществъ по государственному коннозаводству. 27176.—Срокъ обязанной, въ Департаментахъ Министерства Государственныхъ Имуществъ, службы писарей изъ питомцевъ воспитательныхъ домовъ. 27702, *ст. 1.*—Правила для присоединенія управленія корабельными лѣсами къ Министерству Государственныхъ Имуществъ. 27804.

Т. XXIX (1854). Второму Департаменту сего Министерства принадлежатъ дѣла по регулированію казенныхъ имѣній остзейскихъ губерній. 27886.—Расширеніе власти Товарища Министра Государственныхъ Имуществъ и порученіе ему завѣдыванія Департаментами Лѣснымъ и Корабельныхъ Лѣсовъ. 27926.—Штатъ дома Министерства Государственныхъ Имуществъ. 27983.—Мѣры къ предохраненію отъ растраты денежныхъ суммъ вѣдомства государственныхъ имуществъ. 27994.—Подъ покровительствомъ сего Министерства находится Юрьевское общество сельскаго хозяйства. 28017, *§§ 14, 15, 22, 41 и 43.*—Закрытіе училища сельскаго хозяйства въ С.-Петербургѣ и открытіе, въ замѣнъ его земледѣльческаго училища при Харьковской учебной фермѣ Министерства Государственныхъ Имуществъ. 28237.—Распространеніе круга обязанностей состоящихъ въ штатѣ Департамента Сельскаго Хозяйства Министерства Государственныхъ Имуществъ инженеровъ по буренію артезіанскихъ колодцевъ, и именованіе ихъ впредь просто инженерами. 28238.—Переименованіе переданныхъ въ Министерство Государственныхъ Имуществъ пяти рот десятаго рабочаго экипажа въ «рабочій полуэкипажъ Департамента Корабельныхъ Лѣсовъ». 28372.—Назначеніе пособій своекоштнымъ студентамъ Горы-Горѣцкаго земледѣльческаго института при опредѣленіи ихъ на службу по сему Министерству. 28598.—Отмѣна присылки дѣлъ по Ставропольской губерніи на заключеніе Министра Государственныхъ Имуществъ. 28601.—Передача въ вѣдѣніе Министерства Государственныхъ Имуществъ, по смерти коллежскаго совѣтника Евреинова, имѣнія его, пожертвованнаго имъ въ пользу Московскаго главнаго архива Министерства Иностранныхъ Дѣлъ. 28639 *а.*—Распространеніе на Министра Государственныхъ Имуществъ, по управленію Департаментомъ Корабельныхъ Лѣсовъ, правъ Адмиралтействъ Совѣта. 28827.

Т. XXX (1855). Порядокъ опредѣленія на службу и увольненія въ отпуски и отставку лицъ, служащихъ въ Департаментѣ Корабельныхъ Лѣсовъ и мѣстахъ, оному подвѣдомственныхъ. 28927. — Наказъ сему Министерству. 29180. — Пожертвованіе чиновниками вѣдомства Министерства Государственныхъ Имуществъ, на все время войны, по одному проценту съ рубля получаемаго ими жалованья. 29329.

Т. XXXI (1856). Порядокъ замѣщенія должностей управляющихъ коннозаводскими учрежденіями. 25209 *а.*—Производство прогонныхъ и суточныхъ денегъ сверхштатнымъ врачамъ вѣдомства государственныхъ имуществъ. 30610.—Дозволеніе экономическимъ

обществамъ и другимъ ученымъ учрежденіямъ вѣдомства Министерства Государственныхъ Имуществъ сохранять въ залогъ ихъ засѣданій портреты лицъ, принесшихъ особенную пользу сельскому хозяйству. 30705.—Переименованіе старшихъ и младшихъ запасныхъ землемѣровъ корпуса межевщиковъ Министерства Государственныхъ Имуществъ въ старшіе и младшіе запасные топографы. 31014.—Положеніе о лѣсномъ аудиторіатѣ. 31155.—Неприсутствованіе инспектору государственныхъ конскихъ заведеній въ Совѣтѣ Министра Государственныхъ Имуществъ. 31203.—Учрежденіе, въ память управленія Министерствомъ генералъ-адъютанта графа Киселева, преміи, состоящей изъ золотой медали, для выдачи въ награду за сочиненія, къ крестьянскому быту относящіяся. 31303.

Т. XXXII (1857). Предоставленіе Министру Государственныхъ Имуществъ остатки отъ штатныхъ суммъ всѣхъ управленій вѣдомства Департамента Корабельныхъ Лѣсовъ, предназначать въ награду чинамъ сихъ управленій. 31431.—Продолженіе срока опыта для присоединенія управленія корабельными лѣсами къ Министерству Государственныхъ Имуществъ. 31436.—Предоставленіе Министру права разрѣшать женамъ государственныхъ крестьянъ не слѣдовать за мужьями, ссылаемыми въ Сибирь по приговорамъ сельскихъ обществъ. 31465. — Порученіе Лѣсному Департаменту главнаго завѣдыванія лѣснымъ и межевымъ институтомъ. 31927.—Предоставленіе Министерству Государственныхъ Имуществъ права разрѣшать собственною властію, перечисленіе ямщиковъ въ государственные крестьяне. 32277.—Возложеніе на Товарища Министра Государственныхъ Имуществъ завѣдыванія текущими дѣлами Министерства и сношеній по онымъ съ Министрами и Главноуправляющими. 32319.—Порядокъ сношенія Товарища Министра Государственныхъ Имуществъ по текущимъ дѣламъ сего Министерства. 32432.—Порядокъ увольненія штабъ и оберъ-офицеровъ морскаго вѣдомства, опредѣляющихся на службу въ учрежденія Министерства Государственныхъ Имуществъ. 32527.

Т. XXXIII (1858). Оклады жалованья медицинскимъ чинамъ вѣдомства государственныхъ имуществъ въ казенныхъ селеніяхъ Ставропольской губерніи. 33082. — Отмѣна доставленія въ Министерства Государственныхъ Имуществъ по Ставропольской губерніи нѣкоторыхъ срочныхъ свѣдѣній и вѣдомостей. 33216.—Порученіе канцеляріи Министра главнаго завѣдыванія типографіею и литографіею сего Министерства. 33266. — Преобразованіе нѣкоторыхъ садовыхъ заведеній вѣдомства сего Министерства. 33269.—Отпускъ прогонныхъ денегъ чинамъ корпуса межевщиковъ сего Министерства. 33715.—Передача крестьянъ Павловской волости, состоящей при казенной Павловской сукониой фабрикѣ, Московской губерніи, въ Звенигородскомъ уѣздѣ, въ завѣдываніе сего Министерства. 33859.—Передача бывшихъ пахотныхъ солдатъ Витебской и Могилевской губерніи изъ удѣльнаго вѣдомства въ завѣдываніе сего Министерства. 33946 *а*.—Упраздненіе школы писарей сего Министерства. 33984.—Сроки обязаной службы и служебныя права воспитанниковъ, выпускаемыхъ изъ егерскихъ училищъ вѣдомства сего Министерства. 33985.

Т. XXXIV (1859). Нѣкоторыя измѣненія въ составѣ Министерства Государственныхъ Имуществъ. 34142.—Права частныхъ таксаторовъ, получившихъ образованіе въ особыхъ классахъ при Константиновскомъ межевомъ и Горыгорѣцкомъ земледѣльческомъ институтахъ. 34369.—Преобразованіе управленія государственными имуществами въ Лифляндской и Курляндской губерніяхъ. 34373.—Нѣкоторыя преобразованія въ Министерствѣ Государственныхъ Имуществъ по случаю предоставленія снабженія флота лѣсомъ непосредственному распоряженію Морскаго Министерства. 34462.—Упраздненіе особаго, состоящаго при Департаментѣ Сельскаго Хозяйства Министерства Государственныхъ Имуществъ, управленія по осушенію и воздѣланію окрестностей С.-Петербурга. 34479. — Увеличеніе числа межевыхъ учениковъ, межевщиковъ и мѣрщиковъ вѣдомства Министерства Государственныхъ Имуществъ, и преимущества сихъ лицъ. 34480.—Срокъ службы для производства въ первый классный чинъ писарей вѣдомства Министерства Государственныхъ Имуществъ. 34481. — Исключеніе кантонистовъ лѣснаго вѣдомства Министерства Государственныхъ Имуществъ въ свободныя податныя состоянія. 34658.—Передача въ вѣдомство Министерства Государственныхъ Имуществъ крестьянъ, приписанныхъ къ Кіево-Межигорской фаянсовой фабрикѣ. 34758.—Дозволеніе женѣ сосланнаго въ Сибирь на поселеніе государственнаго крестьянина Тришкина остаться на прежнемъ мѣстѣ жительства, по жестокому обращенію съ нею мужа, и предоставленіе Министру Государственныхъ Имуществъ, на будущее время, права разрѣшать подобные случаи собственною властію. 35081.—Права землемѣровъ и топографовъ Департамента Корабельныхъ Лѣсовъ. 35133.

Т. XXXV (1860). Порядокъ пріема въ лѣсной и межевой институтъ дѣтей чиновниковъ Министерства Государственныхъ Имуществъ, и прекращеніе бывшаго до сего времени порядка раздачи стипендій на воспитаніе сихъ дѣтей. 35311.—Положеніе о Лѣсномъ Департаментѣ. 35687.—Передача удѣльныхъ крестьянъ Нижегородской, Вятской, Костромской, Оренбургской и Орловской губерній въ вѣдомство Министерства Государственныхъ Имуществъ. 36015.

Т. XXXVI (1861). Содѣйствіе Министру Внутреннихъ Дѣлъ при составленіи имъ свода отзывовъ, получаемыхъ отъ начальниковъ губерній, по устройству уѣздныхъ учрежденій. 33139 *а*. — Отчисленіе Тивдійскихъ мраморныхъ ломокъ изъ вѣдѣнія Кабинета Его Императорскаго Величества въ Министерство Государственныхъ Имуществъ. 36826. — Переименованіе писарей Лѣснаго Департамента сего Министерства въ канцелярскіе служители. 37100. — Присоединеніе межеваго управленія ко Второму Департаменту сего Министерства. 37312.—Закрытіе всѣхъ окружныхъ управленій вѣдомства государственныхъ имуществъ въ губерніяхъ: С.-Петербургской. 37513. — Рязанской, Тульской, Ярославской, Калужской и Таврической. 37514.—Предоставленіе правъ канцелярскихъ служителей писарямъ изъ военнаго званія, служащимъ въ канцеляріи и Первомъ и Второмъ Департаментѣ Министерства Государственныхъ Имуществъ. 37610.—Классы по чинопроизводству и разряды по мундиру и пенсіи нѣкоторыхъ должностей вѣдомства сего Министерства. 37653.

Т. XXXVII (1862). Передача завѣдыванія Внутреннею Киргизскою Ордою изъ Министерства Государственныхъ Имуществъ въ Министерство Внутреннихъ Дѣлъ. 37839.—Закрытіе всѣхъ окружныхъ управленій вѣдомства государственныхъ имуществъ въ губерніяхъ Могилевской и Витебской. 37913.—Производство въ чины фельдшеровъ вѣдомства Министерства Государственныхъ Имуществъ, изъ питомцевъ воспитательнаго дома, обучавшихся въ фельдшерской школѣ при Обуховской городской больницѣ. 37936.—Предоставленіе сему Министерству права переименовывать топографовъ лѣснаго отдѣленія корпуса межевщиковъ въ старшіе топографы лѣснаго вѣдомства, и служебные права сихъ лицъ. 37966.—Порядокъ храненія и уничтоженія рѣшенныхъ дѣлъ по Министерству Государственныхъ Имуществъ и учрежденіямъ его вѣдомства. 38052.—Закрытіе всѣхъ окружныхъ управленій вѣдомства государственныхъ имуществъ въ Виленской губерніи. 38342.—Закрытіе всѣхъ окружныхъ управленій вѣдомства государственныхъ имуществъ въ Волынской губерніи. 38530. — Порядокъ пріема и выпуска на службу пансіонеровъ Министерства Государственныхъ Имуществъ, помѣщаемыхъ въ школу межевыхъ топографовъ. 38531.—Закрытіе всѣхъ окружныхъ управленій вѣдомства государственныхъ имуществъ въ Гродненской губерніи. 38822.—Предоставленіе Министерству Государственныхъ Имуществъ права дѣлать для продажи лѣса, оцѣнку онаго по разстояніямъ, соотвѣтствующимъ различнымъ мѣстнымъ условіямъ. 39022.—Внесеніе въ росписаніе спеціальныхъ

средствъ по Министерству Государственныхъ Имуществъ нѣкоторыхъ капиталовъ, имѣющихъ особое назначеніе. 39040. — Закрытіе окружныхъ управленій вѣдомства государственныхъ имуществъ въ Екатеринославской, Новгородской, Пензенской, Полтавской, Харьковской и Черниговской губерніяхъ. 39100.

Т. XXXVIII (1863). Закрытіе всѣхъ окружныхъ управленій въ Курской губерніи. 39175.—Разрѣшеніе, при назначеніи участковъ по Всемилостивѣйшему пожалованію изъ казенныхъ лѣсныхъ дачъ Вологодской губерніи, не стѣсняться нахожденіемъ на тѣхъ участкахъ нѣсколько большаго числа деревъ противъ опредѣленнаго закономъ. 39305.—Пріостановленіе закрытія въ Гродненской губерніи остальныхъ, за упраздненіемъ губернскаго, четырехъ окружныхъ управленій. 39335. — Закрытіе всѣхъ окружныхъ управленій въ Самарской губерніи. 39429.—Причисленіе къ спеціальнымъ средствамъ Министерства Государственныхъ Имуществъ трехъ капиталовъ, назначенныхъ: а) на учрежденіе, въ память управленія симъ Министерствомъ графа Киселева, премій за сочиненія, къ крестьянскому быту относящіяся, б) на учрежденіе стипендій при Петровской земледѣльческой академіи, подъ названіемъ Муравьевской и в) на поддержаніе и развитіе Уманскаго сада и главнаго училища садоводства. 39445.—Отнесеніе лѣсной коммунальной кассы по Гродненской губерніи къ спеціальнымъ средствамъ Министерства Государственныхъ Имуществъ. 39446.—Передача Императорскаго ботаническаго сада въ С.-Петербургѣ изъ вѣдомства Министерства Двора въ вѣдѣніе Министерства Государственныхъ Имуществъ. 39901.—Подъ покровительствомъ Министерства Государственныхъ Имуществъ состоитъ Петербургское собраніе сельскихъ хозяевъ. 40073, *§ 18.* — Временныя правила для руководства въ рекрутскій наборъ 1863 года по вѣдомству Министерства Государственныхъ Имуществъ. 40108.—Порядокъ производства содержанія канцелярскимъ чиновникамъ Департаментовъ и канцеляріи Министерства Государственныхъ Имуществъ, а также другихъ при семъ Министерствѣ учрежденій. 40200.— Съ разрѣшенія Министра Государственныхъ Имуществъ учреждаются, на время лѣсныхъ сплавовъ, особые надзоры для повѣрки судовъ и лѣсныхъ матеріаловъ. 40214. — Учрежденіе при Департаментѣ Сельскаго Хозяйства Министерства Государственныхъ Имуществъ трехъ инспекторовъ сельскаго хозяйства въ замѣнъ инспекціи сельскаго хозяйства южныхъ губерній и должности помощника инспектора сельскаго хозяйства Юговосточной Россіи. 40233. — Закрытіе окружныхъ управленій вѣдомства государственныхъ имуществъ въ Вологодской губерніи, кромѣ Яренскаго и Устьсысольскаго. 40389.

Т. XXXIX (1864). Закрытіе окружныхъ управленій вѣдомства государственныхъ имуществъ въ Гродненской и Ковенской губерніяхъ и упраздненіе должностей чиновниковъ для наблюденія и назначеніе участковыхъ чиновниковъ въ трехъ сѣверо-западныхъ губерніяхъ. 40581. — Закрытіе окружныхъ управленій вѣдомства государственныхъ имуществъ въ Оренбургской губерніи. 40821. — Передача Наргенской рощи изъ морскаго вѣдомства въ вѣдѣніе Министерства Государственныхъ Имуществъ. 40861.—Закрытіе окружныхъ управленій вѣдомства государственныхъ имуществъ въ Пермской губерніи. 41076.

Т. XL (1865). Закрытіе, съ 1 Мая 1866 г., Пинежскаго и Кемскаго окружныхъ управленій государственными имуществами, Архангельской губерніи. 42635.

Т. XLI (1866). Порядокъ назначенія кредитовъ на переселеніе крестьянъ. 43987.— Измѣненіе и сокращеніе состава сего Министерства и подвѣдомственныхъ оному мѣстныхъ по губерніямъ учрежденій. 44024.

Т. XLII (1867). Назначеніе суммы на содержаніе состоящаго при Департаментѣ Общихъ Дѣлъ сего Министерства временнаго отдѣленія по завѣдыванію колонистами и инородцами. 44078. — Передача изъ Канцеляріи Комитета Министровъ въ Министерство Государственныхъ Имуществъ всѣхъ дѣлъ какъ по назначенію въ Сибири въ продажу и во Всемилостивѣйшее пожалованіе пустопорожнихъ казенныхъ земель, такъ и по утвержденію торговъ на купленные участки и по самому пожалованію ихъ въ награду чиновникамъ. 44692.

Т. XLIII (1868). Причисленіе къ спеціальнымъ средствамъ Министерства Государственныхъ Имуществъ суммы, образуемой при Лѣсномъ Департаментѣ кассы для выдачи пособій на воспитаніе дочерей классныхъ чиновъ корпуса лѣсничихъ. 45440.—Предоставленіе Министру Государственныхъ Имуществъ права опредѣлять величину лѣснаго налога по губерніямъ: Архангельской, Вологодской, Олонецкой и Пермской, въ размѣрѣ и менѣе ¼ таксы и вовсе освобождать отъ онаго крестьянъ, въ исключительныхъ случаяхъ, по крайней бѣдности, не болѣе одногодичнаго, каждый разъ, смѣтнаго исчисленія. 45923. — Штатъ межевыхъ чиновъ сего Министерства, подвѣдомственныхъ временному отдѣлу по поземельному устройству государственныхъ крестьянъ. 45967.—Разрѣшеніе Министру Государственныхъ Имуществъ производить отводъ свободныхъ казенныхъ земель какъ отставнымъ чиновникамъ всѣхъ вѣдомствъ, такъ и военнымъ офицерамъ, оставившимъ службу. 45975.—Оставленіе, на существующихъ основаніяхъ, управленія государственными имуществами Бессарабской области во второмъ полугодіи 1868 года. 46150.—Передача сему Министерству свободныхъ земель Охтенскаго пороховаго завода. 46156.—Предоставленіе Министру Государственныхъ Имуществъ права, впредь до составленія общихъ правилъ объ охотѣ, разрѣшать производство охоты въ казенныхъ лѣсахъ за плату, опредѣляемую по соображеніи съ мѣстными условіями. 46179.— Добавочныя разъѣздныя деньги чиновникамъ особыхъ порученій, землемѣрамъ и счетнымъ чиновникамъ губернскихъ управленій государственными имуществами. 46280.

Т. XLIV (1869). Преобразованіе и упраздненіе нѣкоторыхъ фермъ и учебныхъ хозяйственныхъ заведеній сего Министерства. 33270 *а.* — Утвержденный, съ Высочайшаго соизволенія, Министромъ Государственныхъ Имуществъ, проектъ штата учебныхъ фермъ, въ замѣнъ Высочайше утвержденныхъ штатовъ: 28 Мая 1841 (14585), 26 Мая 1847 (21251) и 30 Іюня 1848 годовъ (22414). 34030 *а.* — Ассигнованіе денегъ на выдачу 50% прибавки къ содержанію нѣкоторымъ чинамъ вѣдомства государственныхъ имуществъ, служащимъ въ западныхъ губерніяхъ. 44505 *а.*—Причисленіе къ спеціальнымъ средствамъ сего Министерства капитала, пожертвованнаго статскимъ совѣтникомъ Левшинымъ въ пользу Островскаго писарско-егерскаго училища. 47677.— Продолженіе срока дѣйствія Высочайше утвержденнаго, 22 Декабря 1866 г., временнаго росписанія должностей и издержекъ по сему Министерству и его вѣдомству. 47732.—Временной штатъ Прибалтійской коммиссіи регулированія и регуляціонныхъ чиновъ, состоящихъ при управленіи государственными имуществами въ Прибалтійскихъ губерніяхъ. 47825.—Преобразованіе управленія государственными имуществами въ Прибалтійскихъ губерніяхъ. 47826.— По проекту штата межевыхъ чиновъ лѣснаго вѣдомства. 47851.—Объ общественномъ сборѣ съ бывшихъ поселянъ вѣдомства государственныхъ имуществъ. 47852.

Т. XLV (1870). Передача медицинской части вѣдомства государственныхъ имуществъ въ Министерство Внутреннихъ Дѣлъ. 43547 *а.* — Расходъ на производство прибавочнаго содержанія нѣкоторымъ чиновникамъ русскаго происхожденія, служащимъ по вѣдомству государственныхъ имуществъ въ Западныхъ губерніяхъ. 46748 *а.* — Отмѣна статей лѣснаго устава, несогласныхъ съ Высочайше утвержденными, 13 Мая 1869 г., правилами объ отпускѣ лѣсныхъ матеріаловъ изъ дачъ Министерства Государственныхъ Имуществъ. 18847. — Причисленіе Херсонско-Бессарабскаго управленія государственными имуществами къ 1-му разряду. 49013.

Т. XLVI (1871). Допущеніе производства торговъ на лѣсныя работы, кромѣ управленій государственныхъ имуществъ, то есть губернскихъ городовъ, также въ уѣздахъ, по

ближайшему усмотрѣнію управленій государственныхъ имуществъ. 49300.

Т. XLVII (1872). Преобразованіе учебныхъ фермъ. 35763 *а*.—Сокращеніе расходовъ по содержанію въ 1873 г. люстраціонныхъ коммиссій и люстраціонныхъ столовъ при управленіяхъ государственными имуществами въ западныхъ губерніяхъ. 51406. — Присвоеніе класса должности и разрядовъ по шитью на мундирѣ и по пенсіи временнымъ чиновникамъ особыхъ порученій при Прибалтійскомъ управленіи государственными имуществами. 51555.

Т. XLVIII (1873). Порядокъ передачи состоящихъ въ вѣдѣніи сего Министерства оброчныхъ статей, для правительственныхъ надобностей, въ постороннія вѣдомства. 52239.—Передача горнаго вѣдомства изъ Министерства Финансовъ въ вѣдѣніе сего Министерства. 52910.

Т. XLIX (1874). Передача зданія соляного городка въ С.-Петербургѣ въ безсрочное пользованіе общаго музея прикладныхъ знаній и сего Министерства. 53368.—Передача главнаго управленія государственнымъ коннозаводствомъ въ завѣдываніе Министра Государственныхъ Имуществъ. 53375.—Перечисленіе управленія государственными имуществами Орловской губерніи въ 3-й, а Олонецкой во 2-й разрядъ. 53687.

Т. L (1875). Причисленіе къ спеціальнымъ средствамъ Министерства Государственныхъ Имуществъ капитала, пожертвованнаго на учрежденіе въ Минской губерніи ремесленно-хозяйственнаго училища. 54275.—Упраздненіе отдѣльнаго существованія Орловскаго управленія государственныхъ имуществъ. 54596.—Возложеніе обязанностей межевыхъ членовъ Черниговской и Полтавской межевыхъ палатъ, по защитѣ интересовъ казны, на чиновъ вѣдомства Министерства Государственныхъ Имуществъ. 55215.

Т. LI (1876). О перечисленіи управленія государственными имуществами Тверской губерніи во второй разрядъ. 56143.—О соединеніи завѣдыванія государственными имуществами Витебской и Смоленской губерній подъ однимъ общимъ управленіемъ государственными имуществами. 56769.

Т. LII (1877). О возведеніи управленія государственными имуществами Новгородской губерніи во второй разрядъ. 56820.—О соединеніи завѣдыванія государственными имуществами Калужской и Тульской губерній подъ однимъ общимъ управленіемъ государственными имуществами. 57719.

Т. LIII (1878). О причисленіи къ спеціальнымъ средствамъ Министерства Государственныхъ Имуществъ капитала, завѣщаннаго коллежскимъ совѣтникомъ Кобцевымъ. 58437.—О преобразованіи ссудной части Министерства Государственныхъ Имуществъ. 59130.

МИНИСТЕРСТВО ИМПЕРАТОРСКАГО ДВОРА.

Т. I (1825—1827). Учрежденіе Министерства Императорскаго Двора, и образованіе онаго. 541.—Штатъ канцеляріи сего Министерства. 542.

Т. II (1827). Учрежденіе при Министерствѣ Императорскаго Двора особаго контроля, для ревизіи счетовъ всѣхъ придворныхъ вѣдѣній, и образованіе онаго. 998.—Штатъ сего контроля. 999.—О доставленіи Министру Императорскаго Двора ежегодно въ три срока списковъ придворнымъ чинамъ и служителямъ, имѣющимъ право на пенсіи. 1045.—Объ открытіи контроля сего Министерства, и объ отчетности оному Кабинета Его Императорскаго Величества. 1207. — Отношенія Министра Императорскаго Двора къ Кабинету Его Императорскаго Величества, опредѣленныя въ уставѣ онаго. 1408. — О подчиненіи роты дворцовыхъ гренадеръ исключительному начальству Министра Императорскаго Двора. 1436, *ст. 11*.—Мундиръ и вицъ-мундиръ для чиновниковъ канцеляріи и контроля Министерства Императорскаго Двора. 1461; 1462.

Т. III (1828). Объ опредѣленіи въ Департаментъ Удѣловъ вице-президента. 1935. — Инструкція вице-президенту Департамента Удѣловъ. 1937.—О дѣлахъ, представляемыхъ изъ Департамента Удѣловъ на окончательное разрѣшеніе Министра Императорскаго Двора. 1939.—О совершеніи на имя Департамента Удѣловъ купчихъ на земли, покупаемыя удѣльными крестьянами. 2062.—Объ учрежденіи землемѣрческаго училища при Департаментѣ Удѣловъ. 2182.—Штатъ сего училища. 2183.—О принятіи Министру Императорскаго Двора въ свое вѣдомство Гатчинскаго дворца. 2553.

Т. IV (1829). О бытіи академіи художествъ подъ главнымъ начальствомъ Министра Императорскаго Двора. 2668.—Къ Министерству Императорскаго Двора принадлежитъ непосредственно театральное училище. 2861, *§ 2*.

Т. V (1830). О передачѣ Бѣлостокскаго дворца со всѣми къ нему принадлежностями въ вѣдомство Министерства Императорскаго Двора. 3182.—О передачѣ въ его же вѣдомство С.-Петербургскаго ботаническаго сада; штатъ оному. 3574.—Объ учрежденіи трехъ инвалидныхъ ротъ по вѣдомствамъ Кабинета, Департамента Удѣловъ и Гофъ-Интендантскаго; объ именованіи сихъ ротъ: подвижными инвалидными ротами Министерства Императорскаго Двора. 4189.

Т. VI (1831). Разрѣшеніе на печатаніе въ публичныхъ вѣдомостяхъ извѣстій, касающихся до Особы Государя Императора и Членовъ Императорской Фамиліи, сообщается чрезъ Министра Императорскаго Двора для объявленія по принадлежности. 4236; 4237.—Положенія о мундирахъ для чиновниковъ Министерства Императорскаго Двора, Кабинета и Департамента Удѣловъ. 4417, *отд. II*.—О дѣйствіяхъ Удѣльнаго Департамента по дѣламъ о рекрутской повинности. 4677.—О дозволеніи по Министерству Императорскаго Двора разрѣшать и приводить въ исполненіе властію Министра нѣкоторыя дѣла, подлежавшія по прежнему порядку Высочайшему усмотрѣнію. 4808.—Объ именованіи формируемой инвалидной роты при Московской дворцовой конторѣ, подвижною инвалидною ротою Министерства Императорскаго Двора. 4994, *п. 3*.

Т. VII (1832). Объ испрашиваніи разрѣшенія Министра Императорскаго Двора на покупку для Высочайшаго двора цвѣтныхъ камней, добытыхъ крестьянами. 5211, *§ 12*.—О предоставленіи права нѣкоторымъ мѣстамъ придворнаго вѣдомства заключать подряды до 25.000 рублей. 5414.

Т. IX (1834). О мундирахъ по вѣдомству Министерства Императорскаго Двора. 6860, *§§ 22, 23, 42, 56, 57, 80, 81, 100—111, прил. А, разр. I, II, IV—X, прил. Б, ст. II*.

Т. XIV (1839). Прибавка къ штатному числу нижнихъ чиновъ инвалидныхъ ротъ вѣдомства Министерства Императорскаго Двора. 12625.—Штатъ Канцеляріи Министерства Императорскаго Двора. 12663.—Штатъ контроля сего Министерства. 12664.

Т. XVII (1842). Присоединеніе Капитула Россійскихъ Императорскихъ и Царскихъ Орденовъ къ Министерству Императорскаго Двора. 15463.—Увеличеніе штата Контроля Министерства Императорскаго Двора. 15845.

Т. XX (1845). Разсмотрѣніе дѣлъ въ среднихъ инстанціяхъ по Министерству Императорскаго Двора. 18719.

Т. XXI (1846). Доставленіе цензурными комитетами выписокъ изъ книгъ, описывающихъ событія до Императорскаго дома касающіяся, къ Министру Императорскаго Двора. 20298.

Т. XXII (1847). Состояніе полиціямъ городовъ: Царскаго Села, Петергофа, Гатчины, Павловска и Ораніенбаума въ завѣдываніи Министерства Императорскаго Двора. 21606.

Т. XXIII (1848). Порядокъ перечисленія ясачныхъ въ казенные поселяне. 22589.—Причисленіе учителя дѣтей Его Высочества Принца Ольденбургскаго къ Министерству Императорскаго Двора. 22832.

Т. XXIV (1849). Непредставленіе проектовъ и смѣтъ на разсмотрѣніе въ главное управленіе путей сообщенія по Министерству Императорскаго Двора. 23103.

Т. XXV (1850). Присоединеніе Императорской Публичной Библіотеки и Румянцевскаго музеума къ общему составу Министерства Императорскаго Двора. 23907.

Т. XXVI (1851). Росписаніе медицинскихъ, фармацевтическихъ и ветеринарныхъ должностей Министерства Императорскаго Двора по классамъ и по мундирамъ. 24997; 25128.

Т. XXVII (1852). Помѣщеніе въ писцы по вѣдомству сего Министерства обучавшихся въ школѣ для дѣтей придворнослужителей и право ихъ на первый классный чинъ. 26099, *§§ 36 и 43.* — Правила о производствѣ въ классные чины оффиціантовъ, пѣвчихъ и другихъ лицъ Министерства Императорскаго Двора. 26860.

Т. XXVIII (1853). Штатъ Гатчинскаго дворцоваго правленія. 27161.—Считаніе Керченскаго музеума при Кабинетѣ Его Императорскаго Величества. 27389.

Т. XXIX (1854). Нѣкоторыя измѣненія и дополненія въ классахъ должностей и разрядахъ мундировъ по Министерству Императорскаго Двора. 28184.

Т. XXX (1855). Исполненіе Министромъ Императорскаго Двора по Капитулу Орденовъ всѣхъ обязанностей канцлера орденовъ. 26560 *б.*—Рисунокъ пуговицъ для чиновниковъ вѣдомства сего Министерства и для придворныхъ чиновъ. 29114.—Штатъ временнаго стола при I отдѣленіи Канцеляріи Министерства Императорскаго Двора. 29504.—Форма одежды чиновниковъ Министерства Императорскаго Двора, имѣющихъ мундиры военнаго покроя. 29588.—Форма плаща чиновникамъ Министерства Императорскаго Двора, коимъ положены мундиры военнаго покроя, какъ-то: придворнаго, конюшеннаго и егермейстерскаго вѣдомствъ, Собственнаго Его Величества Николаевскаго Дворца и Дворовъ Ихъ Императорскихъ Высочествъ. 29652.

Т. XXXI (1856). Возложеніе на Министерство Императорскаго Двора всѣхъ приготовленій къ Коронованію Ихъ Императорскихъ Величествъ. 30402. — Учрежденіе должности секретаря при Министрѣ Императорскаго Двора. 30635.—Возстановленіе Министерства Императорскаго Двора въ прежнемъ его составѣ. 31166.—Переименованіе секретаря и помощника секретаря при Товарищѣ Министра Удѣловъ въ секретаря и помощника секретаря при предсѣдателѣ Департамента Удѣловъ. 31230.

Т. XXXII (1857). Положеніе о строительной конторѣ сего Министерства. 31350.—Распространеніе на инвалидныя и мастеровыя роты вѣдомства сего Министерства правилъ касательно производства лицъ унтеръ-офицерскаго званія, за выслугу лѣтъ, въ гражданскій чинъ или зачисленія кандидатами съ правомъ на шевронъ и двойное унтеръ-офицерское жалованье. 31878.

Т. XXXIII (1858). Штатъ канцеляріи Министерства Императорскаго Двора. 33522.—Присоединеніе экспедиціи церемоніальныхъ дѣлъ къ составу сего Министерства. 33666.—Положеніе о должности юрисконсульта Императорскихъ заводовъ. 33731.—Правила для замѣна вольнонаемными людьми нижнихъ чиновъ мастеровыхъ и инвалидныхъ ротъ и командъ Министерствъ Императорскаго Двора и Удѣловъ. 33826.—Положеніе о экспедиціи церемоніальныхъ дѣлъ. 33978.

Т. XXXIV (1859). Положеніе объ Императорской археологической коммиссіи. 34109.—Рисунокъ пуговицъ для мундировъ полукафтановъ гражданскаго покроя Министерства Императорскаго Двора и Удѣловъ. 34200.—Порядокъ назначенія пенсіи отставнымъ нижнимъ воинскимъ чинамъ, поступающимъ на службу по вѣдомству Министерства Императорскаго Двора. 34453.—Опредѣленіе классовъ должностей и разрядовъ по мундиру чинамъ Контроля Министерства Императорскаго Двора. 34506.—Дополнительное росписаніе разрядовъ мундирамъ медицинскихъ и ветеринарныхъ должностей по Министерству Императорскаго Двора. 35068.

Т. XXXVI (1861). Порядокъ производства нижнихъ чиновъ вѣдомства сего Министерства въ первый классный чинъ, и преимущества, предоставляемыя симъ чинамъ за отказъ отъ такого производства. 36841.

Т. XXXVIII (1863). Разрядъ по мундиру чиновника особыхъ порученій при управляющемъ Дворомъ Его Императорскаго Высочества Намѣстника въ Царствѣ Польскомъ. 39170.—Описаніе формы шапокъ для чиновниковъ Императорской охоты, придворно-конюшеннаго вѣдомства и шталмейстерскихъ частей Великокняжескихъ дворовъ. 39458.—Передача Императорской публичной библіотеки изъ вѣдомства Министерства Императорскаго Двора въ вѣдомство Министерства Народнаго Просвѣщенія. 39900.—Передача Императорскаго ботаническаго сада въ С.-Петербургѣ изъ вѣдомства Министерства Двора въ вѣдѣніе Министерства Государственныхъ Имуществъ. 39901.—Внесеніе, съ 1865 г., въ смѣты Министерства Императорскаго Двора суммъ, на пріобрѣтеніе лѣсныхъ матеріаловъ для Павловскаго городоваго и Царскосельскаго дворцоваго правленій. 40017.

Т. XXXIX (1864). Обращеніе должности юрисконсульта Императорскихъ заводовъ въ постоянную при Министерствѣ Императорскаго Двора. 40613.

Т. XLI (1866). Порядокъ исполненія судебными мѣстами, образованными по уставамъ 20 Ноября 1864 г., рѣшеній, коими отсуждается въ чье либо владѣніе имѣніе, состоящее въ завѣдываніи Департамента Удѣловъ и другихъ установленій Министерства Императорскаго Двора. 43533.

Т. XLII (1867). Штаты: I) Контроля и кассы Министерства Императорскаго Двора и II) временнаго отдѣленія послѣдовательнаго контроля при семъ Министерствѣ. 44414. — Штатъ личнаго состава канцеляріи сего Министерства. 44799.

Т. XLIII (1868). Увеличеніе штата контроля и кассы сего Министерства. 46542.—Упраздненіе временнаго отдѣленія контроля при семъ Министерствѣ. 46543.

Т. XLV (1870). Усиленіе штата предварительнаго контроля и кассы сего Министерства. 48928.

Т. XLVI (1871). Предоставленіе Министру Императорскаго Двора дѣлать въ положеніи о вознагражденіи сочинителямъ и переводчикамъ драматическихъ піесъ и оперъ, сообразно современнымъ потребностямъ, всякія измѣненія и дополненія и объявлять ихъ, по установленному порядку, для надлежащаго исполненія. 50163.

Т. XLIX (1874). Примѣненіе къ контролю Министерства двора примѣчанія 2-го къ статьѣ 360-й, тома III, Свода Законовъ. 50582 *а.*—Усиленіе штата контрольной части Департамента Удѣловъ. 53373.

Т. L (1875). Изъятіе зданій вѣдомства Императорскаго Двора отъ платежа ежегоднаго сбора въ пользу города. 55072.—Усиленіе штата предварительнаго контроля и кассы Министерства Императорскаго Двора. 55402.

Т. LI (1876). О правахъ по отбыванію воинской повинности окончившихъ курсъ въ учебныхъ заведеніяхъ, подвѣдомственныхъ Министерству Императорскаго Двора. 55893.

Т. LIII (1878). О причисленіи должности казначея управленія Императорскими Варшавскими дворцами къ штату отдѣленія контроля и кассы Министерства Императорскаго Двора въ Варшавѣ. 58537.

МИНИСТЕРСТВО ИНОСТРАННЫХЪ ДѢЛЪ.

Т. II (1827). Обязанность Управляющаго Министерствомъ Иностранныхъ Дѣлъ, касательно представленія къ Высочайшему Двору особъ дипломатическаго корпуса. 802.—Возложеніе на Министерство Иностранныхъ Дѣлъ доставленія въ Орденскій Капитулъ списковъ кавалерамъ, пребывающимъ въ чужихъ краяхъ и иностраннымъ. 1147, *п. 1.*—Вицъ-мундиръ для чиновниковъ Министерства Иностранныхъ Дѣлъ. 1299.—Объ испрашиваніи Высочайшаго соизволенія на ношеніе чиновниками россійской службы жалуемыхъ имъ иностранныхъ орденовъ черезъ Министерство Иностранныхъ Дѣлъ. 1676.

Т. III (1828). О присылкѣ въ Азіятскій Департаментъ изъ Оренбургской пограничной коммиссіи ежемѣсячныхъ вѣдомостей о положеніи ассигнуемыхъ на оную суммъ. 1681.—О

штатѣ внутренней по Министерству Иностранныхъ Дѣлъ хозяйственной части, медицинскимъ чинамъ и находящейся при семъ Министерствѣ церкви. 2432.

Т. IV (1829). Объ учрежденіи при Министерствѣ Иностранныхъ Дѣлъ коммиссіи для удовлетворенія россійскихъ подданныхъ, коимъ присужденъ платежъ убытковъ, понесенныхъ ими отъ неправильныхъ распоряженій Турецкаго правительства. 3275.

Т. V (1830). О правилахъ отчетности Министерства Иностранныхъ Дѣлъ. 3591. — О перемѣнѣ въ правилахъ отчетности сего Министерства, касательно отвѣтственности ревизоровъ. 3777.

Т. VI (1831). О сокращеніи дѣлопроизводства по сему Министерству. 4323, *лит. А*

Т. VII (1832). О новомъ образованіи сего Министерства. 5286.—О снабженіи генералъ- и флигель-адъютантовъ при командировкѣ ихъ за границу прогонными деньгами по распоряженію Министерства Иностранныхъ Дѣлъ. 5818.—О предоставленіи Министерству Иностранныхъ Дѣлъ, защищать россійскихъ подданныхъ по ихъ просьбамъ въ иностранныхъ судебныхъ мѣстахъ. 5866, *п. 5.*

Т. IX (1834). О мундирахъ по вѣдомству Министерства Иностранныхъ Дѣлъ. 6860, *§§ 18, 20, 69, 70, прил. А, разр. I, III—X, прил. Б, ст. VI.* — Именованіе учрежденнаго при Министерствѣ Иностранныхъ Дѣлъ втораго главнаго архива государственнымъ, а перваго главнаго архива С.-Петербургскимъ главнымъ архивомъ сего Министерства. 7192.—О присутствованіи при карантинномъ очищеніи пакетовъ въ Скулянахъ чиновнику Министерства Иностранныхъ Дѣлъ. 7264.

Т. X (1835). Распространеніе на сіе Министерство положенія о начетахъ, непревышающихъ 25 руб. 7972.

Т. XI (1836). Опредѣленіе по Министерству Иностранныхъ Дѣлъ воспитанниковъ Казанской гимназіи по Восточнымъ языкамъ. 8742, *п. 16.*—Отнесеніе званія старшаго архиваріуса Главнаго Архива Министерства Иностранныхъ Дѣлъ къ 5 разряду пенсіонныхъ окладовъ. 9283.—Число и классы чиновниковъ для особыхъ порученій по Министерству Иностранныхъ Дѣлъ. 9815.

Т. XII (1837). Чиновниковъ Министерства Иностранныхъ Дѣлъ, состоящихъ при канцеляріи Главнокомандующаго дѣйствующею арміею для дипломатическихъ дѣлъ считать чиновниками особыхъ порученій при Главнокомандующемъ. 9836.—Дозволеніе чинамъ Министерства Иностранныхъ Дѣлъ первыхъ пяти разрядовъ носить бѣлые суконные брюки съ серебряными по швамъ галунами. 9868.—Изъятіе сего Министерства отъ правилъ постановленныхъ на поступленіе въ гражданскую службу молодыхъ людей изъ дворянъ. 9894, *п. 2.*—О мундирномъ одѣяніи чиновникамъ Министерства Иностранныхъ Дѣлъ, приглашаемымъ на балы, удостоиваемые присутствія Высочайшихъ Особъ. 9972.—Оставленіе чиновниковъ сего Министерства, находящихся при особой части, безъ присвоенія должностямъ, ими исправляемымъ, особыхъ какихъ либо классовъ, и порядокъ производства ихъ въ чины, назначеніе пенсій и ношеніе мундировъ. 9997.

Т. XIV (1839). Отнесеніе къ классамъ должностей и къ разрядамъ мундировъ и пенсій чиновниковъ сего Министерства. 12029, *шт.*— Порядокъ производства въ слѣдующіе чины чиновниковъ Министерства Иностранныхъ Дѣлъ, состоящихъ, при цензурѣ политическихъ статей, помѣщаемыхъ въ С.-Петербургскихъ Академическихъ вѣдомостяхъ и Сѣверной Пчелѣ. 12355.

Т. XV (1840). Табель обмундированія чиновъ служительской команды Министерства Иностранныхъ Дѣлъ. 13246.—Штаты Министерства Иностранныхъ Дѣлъ, переложенные на серебро. 14104.

Т. XVI (1841). О порядкѣ вычета за повышеніе чинами чиновниковъ вѣдомства Министерства Иностранныхъ Дѣлъ, находящихся на службѣ въ чужихъ краяхъ. 14787.

Т. XIX (1844). О классахъ и разрядахъ должностей, мундировъ и пенсій по третьей экспедиціи Департамента Внѣшнихъ Сношеній Министерства Иностранныхъ Дѣлъ. 17662.— Управленіе Оренбургскими Киргизами и занимаемыя ими земли состоять въ вѣдѣніи Министерства Иностранныхъ Дѣлъ. 17998, *§§ 1 и 4.*

Т. XX (1845). Предоставленіе вице-директору канцеляріи Министерства Иностранныхъ Дѣлъ всѣхъ тѣхъ правъ, коими пользуются вице-директоры Департаментовъ другихъ Министерствъ. 18980.—Доставленіе Министерству Иностранныхъ Дѣлъ вѣдомостей о Французскихъ подданныхъ, пріѣзжающихъ на жительство въ губерніи. 19384.

Т. XXI (1846). Учрежденіе Министерства Иностранныхъ Дѣлъ. 20689.

Т. XXIV (1849). Штатъ Московскаго главнаго архива Министерства Иностранныхъ Дѣлъ и состоящей при оном коммиссіи печатанія государственныхъ грамотъ и договоровъ. 23228.

Т. XXVIII (1853). Замѣнъ киверовъ, каскамъ курьерамъ Министерства Иностранныхъ Дѣлъ. 27789.

Т. XXIX (1854). Пожертвованіе коллежскимъ совѣтникомъ Евреиновымъ имѣнія своего въ пользу Московскаго главнаго архива сего Министерства. 28659 а.

Т. XXX (1855). Возстановленіе мѣста вице-директора Департамента Внутреннихъ Сношеній. 29102.—Измѣненіе состава лицъ, коимъ порученъ надзоръ за принадлежащими Министерству домами и состоящею при оном служительскою командою. 30009.

Т. XXXI (1856). Предоставленіе посольствамъ, миссіямъ и консульствамъ нашимъ выдавать и свидѣтельствовать паспорты иностранцамъ на въѣздъ въ Россію. 30911.— Штатъ генеральнаго консульства въ Рагузѣ. 30946.—Штаты консульствъ: въ Скутари (въ Албаніи) и въ Сараевѣ (въ Босніи). 30994.— Учрежденіе при Новороссійскомъ и Бессарабскомъ Генералъ-Губернаторѣ должности дипломатическаго чиновника Министерства Иностранныхъ Дѣлъ и упраздненіе должности агента сего же Министерства при Одесскомъ карантинѣ. 31072.—Измѣненіе штата 1 и 2 экспедицій особой канцеляріи Министерства Иностранныхъ Дѣлъ. 31200.—Разрѣшеніе воспитанникамъ Александровскаго лицея, по окончаніи ими курса наукъ, поступать на службу въ Министерство Иностранныхъ Дѣлъ. 31249.

Т. XXXII (1857). Служебныя права чиновниковъ, служащихъ при миссіяхъ и посольствахъ сверхъ штата. 31409.—Правила производства жалованья чиновникамъ, отправляемымъ въ чужіе края. 31428. — Штатъ Россійско-Императорскаго консульства въ Видинѣ (въ Болгаріи). 31449.—Замѣнъ чиновникамъ Министерства Иностранныхъ Дѣлъ красныхъ суконныхъ околышей на фуражкахъ черными бархатными. 31496.—Переименованіе существующаго въ Неаполѣ мѣста генеральнаго коммисара по торговымъ дѣламъ въ генеральное консульство. 32116.—Упраздненіе генеральнаго консульства нашего въ Морећ и переименованіе консульства въ Спрѣ въ генеральное консульство. 32181.—Переименованіе генеральнаго консульства въ Анконѣ, въ консульство. 32279. — Учрежденіе при миссіи нашей въ Дармштатѣ мѣста секретаря. 32280.— Штаты консульскихъ постовъ на Востокѣ. 32289.—Порядокъ представленія на ревизію въ Министерство Иностранныхъ Дѣлъ счетовъ чрезвычайныхъ издержекъ миссій и консульствъ нашихъ. 32435.

Т. XXXIII (1858). Назначеніе содержанія цензорамъ сего Министерства переименованнымъ изъ состоящихъ по штату сего Министерства старшаго цензора и его помощника. 33060.—Порядокъ опредѣленія, перемѣщенія и увольненія служащихъ по вѣдомству сего Министерства. 33550.—Отчисленіе Экспедиціи Церемоніальныхъ Дѣлъ изъ вѣдомства сего Министерства. 33666.—Штатъ консульства въ Іерусалимѣ. 33892 *а.*—Уставъ для Россійскихъ консуловъ въ Европѣ и Америкѣ. 33944.

Т. XXXIV (1859). Переименованіе генеральнаго консульства въ Любекѣ въ консульство. 34191. — Передача управленія степью Зауральскихъ Киргизовъ въ вѣдомство Министерства Внутреннихъ Дѣлъ. 34270.—Штатъ

консульства въ Мостарѣ. 34877.—Права и обязанности сего Министерства по управленію Оренбургскими Киргизами распространить на Министерство Внутреннихъ Дѣлъ, поручивъ областному правленію Оренбургскими Киргизами доставлять нѣкоторыя свѣдѣнія и Азіятскому Департаменту. 35223.

Т. XXXV (1860). Штатъ консульства въ Кандіи. 35373.—Измѣненіе порядка доставленія въ Азіятскій Департаментъ свѣдѣній: о торговлѣ съ странами Средней Азіи, о мѣновой торговлѣ по линіи и вообще о дѣлахъ заграничныхъ. 35496.—Штатъ канцеляріи Министерства Иностранныхъ Дѣлъ. 35883.—Штатъ С.-Петербургскаго главнаго архива Министерства Иностранныхъ Дѣлъ. 35884.—Штатъ консульства въ Битоли (монастырь), въ Турціи. 36188.—Штатъ вице-консульства въ Филиппополѣ (въ Турціи). 36189.

Т. XXXVI (1861). Причисленіе къ государственнымъ, имѣнія пожертвованнаго коллежскимъ совѣтникомъ Евреиновымъ Московскому главному архиву сего Министерства. 37331.

Т. XXXVII (1862). Штатъ канцеляріи Министерства Иностранныхъ Дѣлъ. 38234.—Учрежденіе дипломатической канцеляріи Намѣстника Царства Польскаго. 38770. — Разсчетъ, по коему слѣдуетъ удовлетворять курьеровъ, отправляемыхъ Министерствомъ Иностранныхъ Дѣлъ изъ С.-Петербурга и Варшавы во всѣ иностранныя столицы, гдѣ Императорскія посольства и миссіи, и между сими послѣдними. 39069.

Т. XXXVIII (1863). Изъятіе Киргизовъ Большой Орды, составляющихъ Алатавскій округъ Семипалатинской области, изъ завѣдыванія Министерства Иностранныхъ Дѣлъ и передача ихъ въ вѣдомство главнаго мѣстнаго военнаго начальства Западной Сибири. 40189.—Преобразованіе Пекинской миссіи. 40226.

Т. XXXIX (1864). Передача управленія Киргизами Сыръ-Дарьинской линіи изъ вѣдомства Министерства Иностранныхъ Дѣлъ въ вѣдѣніе военнаго вѣдомства. 41114.

Т. XLI (1866). Преобразованіе нѣкоторыхъ учрежденій сего Министерства. 43009.

Т. XLII (1867). Сложеніе съ Департамента Внутреннихъ Сношеній и Московскаго архива Министерства Иностранныхъ Дѣлъ обязанности изготовлять переводы различныхъ документовъ съ иностранныхъ языковъ на русскій и наоборотъ. 44298.

Т. XLIII (1868). Учрежденіе сего Министерства. 45888.

Т. XLVII (1872). Табель проѣздныхъ денегъ, выдаваемыхъ курьерамъ сего Министерства (въ русскихъ червонцахъ). 51553.

Т. XLIX (1874). Вознагражденіе переводчиковъ Азіятскаго Департамента за переводы актовъ и документовъ и провѣрку переводовъ въ интересѣ частныхъ лицъ. 53122.—Переименованіе должности дипломатическаго чиновника при Новороссійскомъ и Бессарабскомъ генералъ-губернаторѣ въ должность агента сего Министерства въ Одессѣ. 53492.

Т. L (1875). Штаты заграничныхъ установленій Министерства Иностранныхъ Дѣлъ. 54317. — Новый штатъ заграничныхъ православныхъ церквей, состоящихъ въ вѣдѣніи Министерства Иностранныхъ Дѣлъ. 55275.

Т. LIII (1878). О новыхъ штатахъ нѣкоторыхъ заграничныхъ на Востокѣ установленій Министерства Иностранныхъ Дѣлъ. 59118.

МИНИСТЕРСТВО МОРСКОЕ.

Т. I (1825—1827). Положеніе о формѣ мундировъ Морскаго Министерства. 265.—Отношеніе начальника морскаго штаба къ главному командиру Черноморскаго флота и портовъ. 389. — Отношенія его къ учебному морскому экипажу. 660, *пол. о семъ экип., § 28.*—Объ увѣдомленіи начальника морскаго штаба о случающихся въ столицѣ по морскому вѣдомству происшествіяхъ. 670. — Запрещеніе брать рабочихъ морскаго вѣдомства съ вольныхъ работъ безъ приказанія начальства морскаго штаба. 671.—Отношенія бригадному командиру ластовыхъ экипажей начальника морскаго штаба. 734, *§ 15.* — Отношенія его къ генералъ-интенданту и мѣстнымъ начальникамъ рабочихъ экипажей. 736, *§ 16.*

Т. II (1827). О суммахъ на содержаніе дежурства Морскаго Министерства. 838, *ст. 4.*—Предварительное образованіе сего дежурства. 839.—О вліяніи начальника морскаго штаба на учебный морской рабочій экипажъ. 843, *§ 37.*—О внесеніи представленій о назначеніи пенсіоновъ и единовременныхъ награжденій вдовамъ чиновниковъ Морскаго Министерства въ Комитетъ Министровъ. 1128.—Высочайше утвержденныя формы мѣсячныхъ рапортовъ, какіе должны быть присылаемы на основаніи предварительнаго образованія дежурства Морскаго Министерства. 1167.—Предварительное образованіе и штаты Морскаго Министерства. 1325.—О распредѣленіи чиновниковъ, поступающихъ въ новый составъ Морскаго Министерства. 1404.—О штатѣ временной экспедиціи для рѣшенія старыхъ дѣлъ, по Черноморскому Департаменту накопившихся. 1508.—О квартирныхъ деньгахъ чиновникамъ V класса въ Морскомъ Министерствѣ. 1547.—О флагахъ Морскаго Министра, начальника морскаго штаба, Генералъ-Интенданта и Генералъ-Цейхмейстера. 1551.

Т. III (1828). О военно-судныхъ и слѣдственныхъ дѣлахъ, вносимыхъ на ревизію Аудиторіатскаго Департамента и представляемыхъ на Высочайшее утвержденіе. 1700.—Порядокъ ежемѣсячнаго свидѣтельства въ Морскомъ Министерствѣ и въ подвѣдомственныхъ оному мѣстахъ наличныхъ суммъ и денежныхъ документовъ. 1828.—Объ отчисленіи отъ Морскаго Министерства въ составъ морскаго штаба управленій генералъ-гидрографа и дежурнаго генерала съ подчиненными имъ мѣстами и лицами, и ученаго комитета; объ отношеніяхъ Морскаго Министра къ начальнику морскаго штаба. 1895.—О передачѣ дѣлъ изъ комитета, учрежденнаго для изслѣдованія злоупотребленій въ поставкѣ лѣсовъ для кораблестроенія, въ Государственный архивъ и Морское Министерство. 1984. — Объ испрашиваніи чрезъ Морскаго Министра Высочайшаго разрѣшенія на сверхъ-штатные расходы по морскому кадетскому корпусу. 2352. — Учрежденіе въ составѣ Морскаго Министерства Департамента корабельныхъ лѣсовъ. 2475.

Т. IV (1829). О распространеніи на морское вѣдомство положенія 9 Мая 1817 года, по коему дѣлается отпускъ дровъ въ нижеверпомъ вѣдомствѣ. 3268. — Объ открытіи Департамента корабельныхъ лѣсовъ, при Морскомъ Министерствѣ учрежденнаго. 3298.

Т. V (1830). Объ открытіи при Государственномъ Контролѣ временной контрольной коммиссіи для счетовъ морскаго вѣдомства по 1828 годъ. 3419.—Обязанность Морскаго Министерства въ случаѣ изобрѣтенія новаго способа устройства мореходныхъ и каботажныхъ судовъ, доставлять въ Министерство Финансовъ чертежи таковыхъ судовъ. 3485, *§ 2.*—Оно отпускаетъ по требованію купечества на ихъ суда офицеровъ и нижнихъ чиновъ. *§ 331, 34.*—Департаментъ Внѣшней Торговли при выдачѣ патента на плаваніе и поднятіе россійскаго купеческаго флага увѣдомляетъ Морское Министерство. *§ 46.*—О ежемѣсячномъ свидѣтельствованіи суммъ Департамента Корабельныхъ Лѣсовъ. 3541.—О сношеніи Статсъ-Секретаря Великаго Княжества Финляндскаго съ начальникомъ морскаго штаба при пріемѣ офицеровъ финской націи, на службу въ Финскій морской экипажъ. 3601, *п. 5.*—О принятіи подъ надзоръ Государственнаго Контроля производимой въ морскомъ интендантствѣ ревизіи шнуровыхъ книгъ за 1828 и 1829 годы. 3648.—О закрытіи временной экспедиціи Черноморскаго Департамента. 3714. — О произвожденіи деньщикамъ, состоящимъ при числящихся по ластовымъ экипажамъ смотрителяхъ казенныхъ зданій, жалованья изъ Коммиссаріатскаго Департамента Морскаго Министерства. 3871.—Курьеровъ морскаго вѣдомства за выслугу 20 лѣтъ въ унтеръ-офицерскихъ званіяхъ производить въ XIV классъ; выслужившимъ же безпорочно въ сихъ званіяхъ 12 лѣтъ опредѣлять двойное жалованье. 3995. — О порядкѣ пріема въ залогъ по подрядамъ и поставкамъ для Черноморскаго Департамента имѣній, принадлежащихъ Евреямъ, или довѣренныхъ имъ съ правомъ залога. 4041.—О подчиненіи военносуд-

ныхъ и слѣдственныхъ дѣлъ надъ нижними чинами 5 ластоваго экипажа, находящимся при Новгородской флотиліи военнаго поселенія, общему порядку, соблюдаемому по всѣмъ прочимъ войскамъ начальства Главнаго Штаба по военному поселенію. 4113.

Т. VI (1831). Положеніе о производствѣ подрядовъ и поставокъ по Черноморскому Департаменту 4322.—О сокращеніи дѣлопроизводства по Морскому Министерству. 4323, *лит. Б.*—О производствѣ провіанта и обмундированія для нижнихъ чиновъ морской типографіи отъ Морскаго Министерства. 4326.—О сравненіи вице-директоровъ Морскихъ Департаментовъ, въ назначеніи имъ квартиръ и отпускѣ дровъ, съ полковыми командирами. 4357. — Форма спошеній экспедиціи Главнаго Управленія Черноморскаго флота, съ подвѣдомственными одному и другими мѣстами. 4362.—О производствѣ вице-директорамъ морскихъ департаментовъ квартирныхъ денегъ. 4463. — Предоставленіе Морскому Министру власти назначать находящимся при Низовомъ, Сѣверномъ и Балтійскомъ округахъ корабельныхъ лѣсовъ коммисіонерамъ и ихъ помощникамъ столовыхъ, а нижнимъ чинамъ кормовыхъ денегъ безъ представленія Комитету Министровъ. 4546. — Объ адресованіи присутственнымъ мѣстамъ бумагъ, до морскаго вѣдомства относящихся, на имя каждаго изъ управленій, учрежденныхъ предварительнымъ образованіемъ Министерства Морскаго и штаба онаго. 4586. — О прибавкѣ сторожей для присутственныхъ мѣстъ морскаго вѣдомства. 4693.—Объ обращеніи пеней и штрафовъ, взыскиваемыхъ по морскому вѣдомству въ государственное казначейство. 4734.—О передачѣ въ вѣдѣніе Морскаго Министерства механическихъ заведеній въ Кронштадтѣ. 4778. — Объ учрежденіи штаба при флотѣ генералъ-интенданта по управленію его рабочими экипажами и арестантскими ротами Балтійскаго флота. 4821.—Образованіе Главнаго Управленія Черноморскаго флота и портовъ. 5019.

Т. VII (1832). Табель объ окладахъ жалованья съ денщичьимъ и раціонами для классныхъ чиновниковъ морскаго вѣдомства, коимъ жалованье назначается по классамъ, а не по мѣстамъ. 5277.—О производствѣ жалованья писарямъ и кантонистамъ Морскаго Министерства, за исправленіе штатныхъ должностей по окладамъ опыхъ. 5328.

Т. VIII (1833). Учрежденіе въ канцеляріи Морскаго Министерства третьяго отдѣленія. 6004. — Предоставленіе Морскому Министерству суммъ, изъ начетовъ по его управленію составляющихся. 6017.—Распространеніе на морское управленіе облегчительныхъ правилъ заготовленія и пріема коммисаріатскихъ вещей. 6032.—Объ обязанностяхъ вице-директоровъ Морскаго Министерства. 6190.—Предоставленіе права Морскому Министру разрѣшать увольняемымъ отъ службы по сему Министерству чиновникамъ носить въ отставкѣ мундиръ. 6255.—Отъ Морскаго Министерства не производить содержанія чиновникамъ морскаго вѣдомства, отряжаемымъ для занятій по службѣ въ другія вѣдомства. 6499.

Т. IX (1834). Распространеніе на морское вѣдомство положенія о вычетахъ за печати, прилагаемыя къ патентамъ на чины. 6835.—Предоставленіе лицу Морскаго Министра и начальника главнаго морскаго штаба, а по Черноморскому вѣдомству лицу главнаго командира разрѣшать по усмотрѣнію ихъ заказъ вещей, требующихъ особеннаго искусства, прочности и чистоты въ отдѣлкѣ. 6936.—Право на дворянство чиновниковъ, получившихъ чины VIII класса по вѣдомству Морскаго Министерства. 7007, *ст. I, п. 4.*—Отнесеніе званія помощника управляющаго Черноморскою артилерійскою экспедиціею ко 2 ст. 3 разряда пенсіонныхъ окладовъ. 7423.

Т. X (1835). Распространеніе на морское вѣдомство постановленія о нечинепіи производства по начетамъ, не свыше 25 руб. при ревизіи открывающимся. 7925.—Оставленіе подъ надзоромъ Государственнаго Контроля ревизіи книгъ по департаментамъ морскаго интендантства за 1833 и 1834 годы. 8133.—Предоставленіе Адмиралтействъ-Совѣту слагать разнаго рода взысканія до 1.000 руб., коихъ безнадежность будетъ совершенно доказана. 8155.—Учрежденіе временной экспедиціи для окончанія нерѣшенныхъ дѣлъ главнаго Черноморскаго управленія прежняго времени. 8301. — О нераспространеніи положенія 25 Іюня 1834 года на гражданскихъ чиновниковъ, состоящихъ въ вѣдомствѣ морскомъ. 8594, *ст.* 7.

Т. XI (1836). Отмѣна ревизіи матеріальныхъ книгъ морскаго вѣдомства по 1828 годъ. 8753.—Положеніе о мундирахъ для чиновниковъ Морскаго Министерства. 8809.—Подчиненіе непосредственному начальству флота генералъ-интенданта Департамента Корабельныхъ Лѣсовъ со всѣми находящимися въ вѣдѣніи его частями. 8836. — Распространеніе на общія присутствія морскаго интендантства и Строительнаго Департамента 33 § новаго проекта образованія Морскаго Министерства на счетъ подрядовъ или заготовленій на сумму не свыше 25.000 руб. 9067.—Проектъ образованія Морскаго Министерства. 9069.—О столовыхъ деньгахъ членамъ общаго присутствія Морскаго Министерства, кораблестроительнаго и учетнаго комитетовъ. 9181.—Положеніе о временной экспедиціи для рѣшенія дѣлъ бывшаго Черноморскаго Департамента. 9237.—Положеніе о комитетѣ, учрежденномъ для окончанія ревизіи книгъ, отчетовъ и рѣшенія ревизіонныхъ дѣлъ по департаментамъ морскаго интендантства съ 1828 по 1837 годъ, и штатъ сему комитету. 9287. — Временный штатъ контрольнымъ частямъ Кораблестроительнаго, Коммисаріатскаго и Артилерійскаго Департаментовъ морскаго интендантства. 9288.—Штатъ Инспекторскаго Департамента Морскаго Министерства. 9437.—Упраздненіе Черноморскаго отдѣленія морскаго интендантства. 9458.

Т. XII (1837). Временный штатъ контрольной части Департамента Корабельныхъ Лѣсовъ морскаго интендантства. 10103.—Сравненіе мѣстъ, подвѣдомственныхъ морскому управленію, по опредѣленію на службу молодыхъ дворянъ, съ губернскими мѣстами. 10128.—Образованіе Гидрографическаго Департамента Морскаго Министерства и штаты какъ сего Департамента, такъ и управленія флота генералъ-интенданта. 10139.—Правила отчетности Кораблестроительнаго и Коммисаріатскаго Департаментовъ Морскаго Министерства. 10478; 10479.—Производство класснымъ чиновникамъ морскаго вѣдомства, которые, бывъ уволены отъ службы, подпадутъ военному суду въ Морскомъ Министерствѣ, половиннаго жалованья во время продолженія надъ ними суда, изъ суммъ сего Министерства. 10579.—Положеніе о комитетѣ, учрежденномъ для окончанія ревизіи книгъ и рѣшенія ревизіонныхъ дѣлъ Главнаго Управленія Черноморскаго флота и портовъ, съ 1829 по 1840 годъ. 10724.—Положеніе о преобразованіи Строительнаго Департамента Морскаго Министерства. 10739. — Положеніе о южномъ округѣ морской строительной части. 10740.—Штатъ главнаго медицинскаго управленія Морскаго Министерства. 10761.

Т. XIII (1838). Ограниченіе существованія учрежденнаго при Морскомъ Министерствѣ комитета для ревизіи книгъ, отчетовъ и рѣшенія ревизіонныхъ дѣлъ по Департаментамъ морскаго интендантства. 10988.—О продолженіи срока существованія временной экспедиціи для рѣшенія дѣлъ бывшаго Черноморскаго Департамента. 11553.—О закрытіи временнаго отдѣленія при Контрольномъ Департаментѣ морскихъ отчетовъ. 11601.—О передачѣ нерѣшенныхъ дѣлъ упраздненнаго Черноморскаго строительнаго отдѣленія, во временную экспедицію, учрежденную для рѣшенія дѣлъ бывшаго Черноморскаго Департамента. 11723.—О имѣніи при Строительномъ Департаментѣ Морскаго Министерства чиновника особыхъ порученій. 11782. — Положеніе объ экономическомъ капиталѣ морскаго интендантства. 11870. — О принятіи въ вѣдомство Морскаго Министерства выдѣленныхъ изъ казенныхъ или крестьянскихъ лѣсныхъ дачъ корабельныхъ рощей. 11890.

Т. XIV (1839). Правила отчетности Артилерійскаго Департамента Морскаго Министерства. 10479 *а.*—О прибавкѣ въ Департаментъ Корабельныхъ Лѣсовъ помощника экзе-

кутора и казначея. 12411. — Положеніе объ экономическомъ капиталѣ интендантства главнаго управленія Черноморскаго флота и портовъ. 12982.

Т. XV (1840). Производство квартирныхъ денегъ архитекторамъ Строительнаго Департамента Морскаго Министерства. 11947, *а*.— Правила отчетности Департамента Корабельныхъ Лѣсовъ Морскаго Министерства. 12319, *а*. — Отнесеніе должности секретарей канцеляріи Морскаго Министерства къ V разряду пенсіонныхъ окладовъ. 13082.—Дозволеніе опредѣлять на мѣста, подчиненныя Морскому Министерству, лицъ, состоящихъ въ чинахъ болѣе чѣмъ двумя степенями ниже опыхъ. 13343.—О считаніи штатными нѣкоторыхъ изъ чиновниковъ особыхъ порученій по морскому вѣдомству. 13402.—Объ окончательномъ срокѣ для ревизіоннаго комитета по морскому интендантству. 13434.—Отмѣна вычета на госпиталь съ экономическихъ чиновниковъ Морскаго Министерства за дѣлаемыя имъ прибавки жалованья. 13566.—Назначеніе въ Артиллерійскій Департаментъ члена общаго присутствія. 13698.

Т. XVI (1841). Измѣненіе порядка ревизіи шнуровыхъ книгъ и отчетовъ по вѣдомству морской строительной части. 14195.—Отнесеніе званій землемѣровъ Департамента Корабельныхъ Лѣсовъ къ соотвѣтственнымъ разрядамъ пенсіонныхъ окладовъ. 14317.—Продолженіе срока существованія въ городѣ Николаевѣ временной экспедиціи для рѣшенія дѣлъ бывшаго Черноморскаго Департамента. 14483.

Т. XVII (1842). Выдаваніе полномочій иностраннымъ крейсерамъ на осмотръ и задержаніе коммерческихъ судовъ, кои уличены будутъ въ производствѣ торга неграми, за подписомъ и печатью Адмиралтействъ-Совѣта. 15967.

Т. XVIII (1843). Предоставленіе Инспекторскому Департаменту Морскаго Министерства права разсматривать и рѣшать просьбы объ отдачѣ родителямъ дѣтей кантонистовъ, состоящихъ въ зависимости морскаго вѣдомства. 16490.

Т. XIX (1844). Штатъ аудиторскихъ чиновниковъ, полагаемыхъ при Аудиторіатскомъ Департаментѣ Морскаго Министерства. 17655.—Продолженіе срока существованія временнаго ревизіоннаго комитета по Черноморскому интендантству. 18160.

Т. XX (1845). Опредѣленіе хозяйственному комитету южнаго округа морской строительной части на представленіе отчетовъ двѣнадцати-мѣсячнаго срока. 18598. — Опредѣленіе при командирѣ сѣвернаго округа морской строительной части письмоводителя. 18745.—Продолженіе срока существованія въ городѣ Николаевѣ временной экспедиціи для рѣшенія дѣлъ бывшаго Черноморскаго Департамента. 19079.—Прибавка къ штату Черноморскаго гидрографическаго депо граверовъ и литографа съ помощниками. 19321.

Т. XXI (1846). Увеличеніе при Гидрографическомъ Департаментѣ чертежниковъ или рисовальщиковъ. 20273.

Т. XXII (1847). Сосредоточеніе въ Инспекторскомъ Департаментѣ Морскаго Министерства дѣлопроизводства о гражданскихъ чиновникахъ морскаго вѣдомства. 20769. — Прибавка къ штату Инспекторскаго Департамента Морскаго Министерства одного столоначальника и трехъ писарей. 20835.—Штатъ писарей портовыхъ управленій вѣдомства Кораблестроительнаго Департамента Морскаго Министерства. 20976.—Положеніе о Морскомъ ученомъ комитетѣ. 21737. — Передача С.-Петербургскаго училища торговаго мореплаванія въ Морское Министерство. 21755.—Назначеніе помощника къ коммисіонеру Московскаго коммисіонерства. 21766.

Т. XXIII (1848). Переименованіе канцеляріи комитета образованія флота въ канцелярію по Своду морскихъ постановленій. 22043.—Дозволеніе по подрядамъ Морскаго Министерства принимать въ залогъ акціи перваго страховаго отъ огня общества. 22166.

Т. XXIV (1849). Продолженіе существованія учрежденнаго при Морскомъ Министерствѣ временнаго ревизіоннаго комитета по Черноморскому интендантству. 22892.—Продолженіе существованія временной экспедиціи для рѣшенія дѣлъ Черноморскаго Департамента. 23078.—Уничтоженіе оконченныхъ дѣлъ и шнуровыхъ книгъ въ Морскомъ Министерствѣ. 23369.—Учрежденіе Черноморской ревизіонной коммисіи при Морскомъ Министерствѣ. 23623.

Т. XXV (1850). Отпускъ суммы на содержаніе канцеляріи по Своду морскихъ постановленій. 24070.—Продолженіе срока существованія въ г. Николаевѣ временной экспедиціи для рѣшенія дѣлъ бывшаго Черноморскаго Департамента. 24088.—О патентахъ гражданскимъ чиновникамъ, производимымъ въ чины приказами по морскому вѣдомству. 24285.— Прибавка смотрителей и вахтеровъ въ сѣверномъ и южномъ округахъ морской строительной части. 24303.—Предоставленіе Адмиралтействъ-Совѣту права разрѣшать выдачи прогонныхъ и кормовыхъ денегъ дочерямъ нижнихъ чиновъ, опредѣляемыхъ въ Московскій воспитательный домъ. 24595.

Т. XXVI (1851). Порядокъ отпуска лѣса изъ казенныхъ дачъ въ вѣдомство Министерства Морскаго. 25105.—Отпускъ суммъ изъ земскаго сбора въ Морское Министерство на наемъ подводъ для войсковыхъ командъ. 25398, *ст.* 237, 238.—Новыя формы для полныхъ и сокращенныхъ формулярныхъ списковъ военныхъ и классныхъ чиновниковъ морскаго вѣдомства, и измѣненіе порядка представленія ихъ въ Инспекторскій Департаментъ. 25596.—Предоставленіе Адмиралтействъ-Совѣту права разрѣшать окончательно всѣ вопросы по предмету назначенія офицерамъ столовыхъ денегъ, а нижнимъ чинамъ провизіи на лѣтнія плаванія гребныхъ флотилій. 25703.— Порядокъ представленія въ Инспекторскій Департаментъ Морскаго Министерства свѣдѣній по личному составу гражданскихъ чиновъ морскаго вѣдомства. 25797.—Инспекторскому Департаменту Морскаго Министерства предоставлено освидѣтельствованіе и распредѣленіе неспособныхъ нижнихъ чиновъ гвардейскаго экипажа. 25807.

Т. XXVII (1852). Имѣніе киверовъ вмѣсто шляпъ медикамъ и аудиторамъ при Департаментахъ Морскаго Министерства. 25982.— Неупотребленіе въ оффиціальныхъ сношеніяхъ выраженій, приличныхъ только частной перепискѣ, и форма таковыхъ сношеній между лицами морскаго вѣдомства. 26561.—Назначеніе разрядовъ по мундиру и пенсіи юрисъ-консульту и начальникамъ отдѣленій Канцеляріи Морскаго Министерства. 26625.—Директоръ Гидрографическаго Департамента свидѣтельствуетъ матеріальное имущество морской типографіи. 26707.

Т. XXVIII (1853). Разрядъ по пенсіи должности бухгалтера и контролера Канцеляріи Морскаго Министерства. 26966.—Разрядъ по мундиру и пенсіи старшаго чиновника военно-походной по флоту Канцеляріи Его Императорскаго Величества. 26967.—Высѣчки литеръ на фуражкахъ и пуговахъ сюртуковъ и шинелей писарей и чертежниковъ морскаго вѣдомства. 27201.—Ежегодный отпускъ суммы на печатаніе описей дѣламъ хранящимся въ архивахъ Морскаго Министерства. 27230 *а*. — Изданіе морскаго устава. 27269.— Назначеніе разряда по пенсіи рисовальщику гидрографическаго депо штаба Черноморскаго флота и портовъ. 27406.—Предоставленіе командиру Петропавловскаго порта распоряженія остаточными суммами, ассигнуемыми для сего порта по Морскому Министерству. 27590.—Права нѣкоторыхъ мѣстъ и лицъ Морскаго Министерства относительно сложенія безнадежныхъ недоимокъ и разрѣшенія дѣлъ по убыткамъ и потерямъ, подлежащимъ принятію на счетъ казны. 27591.—Отсылка въ Коммисаріатскій Департаментъ Морскаго Министерства суммъ для составленія пансіонернаго капитала морскаго кадетскаго корпуса. 27658, *ст.* 2.—Упраздненіе канцеляріи по Своду морскихъ постановленій. 27661.—Новая форма смѣты Коммисаріатскаго Департамента Морскаго Министерства. 27663.—Предоставленіе, въ видахъ сокращенія письмоводства вообще по Морскому Министерству, нѣкото-

рыхъ правъ директорамъ Коммисаріатскаго, Кораблестроительнаго и Артиллерійскаго Департаментовъ морскаго интендантства и общимъ присутствіямъ сихъ Департаментовъ. 27770.—Отмѣна веденія по Морскому Министерству подробнаго исходящаго журнала. 27794 *а*.—Правила для присоединенія управленія корабельными лѣсами къ Министерству Государственныхъ Имуществъ. 27804.—Оставленіе въ распоряженіи Морскаго Министерства лѣса, произрастающаго на островѣ Наргенѣ, близъ Ревеля. 27804, *ст.* 3.—Присоединеніе къ Министерству Государственныхъ Имуществъ Департамента Корабельныхъ Лѣсовъ Министерства Морскаго. *Тамъ же, ст.* 4.—Осмотръ корабельныхъ лѣсовъ черезъ чиновниковъ и офицеровъ Морскаго Министерства. 27804, *ст.* 11.

Т. XXIX (1854). Порядокъ составленія и сроки представленія финансовыхъ смѣтъ морскаго вѣдомства. 27870.—Порядокъ составленія журналовъ морскаго ученаго комитета. 27927.—Упраздненіе въ Канцеляріи Морскаго Министерства должностей: секретаря по секретной части, помощника секретаря и журналиста. 28000.—Упраздненіе нѣкоторыхъ должностей по морскому вѣдомству и учрежденіе въ замѣнъ оныхъ должности чиновника особыхъ порученій V класса при Морскомъ Министерствѣ. 28022.—Храненіе, въ Коммисаріатскомъ Департаментѣ Морскаго Министерства, суммъ, жертвуемыхъ на пользу морскаго ополченія. 28119.—Положеніе о наградномъ капиталѣ Морскаго Министерства по Балтійскому управленію. 28152. — Порядокъ составленія экономическихъ капиталовъ изъ остатковъ отъ штатныхъ суммъ, отпускаемыхъ на содержаніе учебныхъ заведеній морскаго вѣдомства. 28175.—Переименованіе главнаго медицинскаго управленія морскаго вѣдомства въ Медицинскій Департаментъ Морскаго Министерства. 28206.—Новый порядокъ донесеній о происшествіяхъ по морскому вѣдомству. 28413.—Сокращеніе дѣлопроизводства по опредѣленію, увольненію и перемѣщенію гражданскихъ чиновниковъ морскаго вѣдомства. 28460.—Содержаніе въ женскихъ учебныхъ заведеніяхъ, удостоенныхъ покровительства Государыни Императрицы, воспитанницъ на счетъ процентовъ съ наградного капитала Морскаго Министерства. 28472.—Нѣкоторыя, въ видахъ сокращенія переписки, перемѣны касательно представленія рапортовъ и списковъ въ Инспекторскій Департаментъ Морскаго Министерства. 28480. — Передача изъ Кораблестроительнаго Департамента въ Коммисаріатскій Департаментъ Морскаго Министерства всѣхъ дѣлъ по заготовленію, храненію и отпуску каменнаго угля, а равно чиновъ, завѣдывающихъ однимъ угленъ. 28500.—Упраздненіе нѣкоторыхъ должностей по Канцеляріи Морскаго Министерства и по Департаментамъ Аудиторіатскому и Гидрографическому. 28516. —Переименованіе помощниковъ бухгалтера въ счетномъ отдѣленіи Канцеляріи Морскаго Министерства. 28631.—Опредѣленіе астрономомъ-совѣщателемъ по Гидрографическому Департаменту статскаго совѣтника Струве и порученіе мастеру Пилю повѣрки и исправленія хронометровъ. 28684.—Единовременныя пособія вдовамъ писарей Канцеляріи и Департаментовъ Морскаго Министерства. 28735.—Назначеніе суммы на изданіе морскаго мѣсяцослова, на напечатаніе атласовъ, картъ, книгъ, починку инструментовъ и другихъ однородныхъ съ ними предметовъ, предназначенныхъ для гидрографической надобности. 28761.—Учрежденіе роты писарей и типографщиковъ Морскаго Министерства. 28854.

Т. XXX (1855). Отнесеніе къ VI разряду пенсіонныхъ окладовъ должности чиновника для иностранной переписки и переводовъ по Канцеляріи Морскаго Министерства. 28896.—Форма мундира чиновнику для особыхъ порученій V класса при Морскомъ Министерствѣ. 28901.—Измѣненіе порядка отчетности въ мѣстахъ, составлявшихъ прежде главный морской штабъ Его Императорскаго Величества. 28949.—Мѣры для лучшаго устройства морской типографіи. 28963.—Упраздненіе временной экспедиціи для окончанія дѣлъ бывшаго Черноморскаго Департамента, учрежденной при главномъ управленіи Черноморскаго флота и портовъ. 28989. — Упраздненіе должности помощника оберъ-контролера Артиллерійскаго Департамента и учрежденіе таковой должности въ Строительномъ Департаментѣ. 28995.—Упраздненіе должности старшаго чиновника военно-походной по флоту канцеляріи. 29011. Переименованіе должностей чиновниковъ особыхъ порученій при начальникѣ главнаго морскаго штаба въ должности чиновниковъ особыхъ порученій Морскаго Министерства. 29078. — Упраздненіе военно-походной по флоту Канцеляріи Его Величества. 29092.—Нѣкоторыя преобразованія по морскому вѣдомству. 29166. — Измѣненія формы одежды для гражданскихъ чиновниковъ морскаго вѣдомства. 29206. — Невычетъ десяти процентовъ въ пользу инвалидовъ съ денежныхъ наградъ, жалуемыхъ изъ экономическихъ суммъ Инспекторскаго Департамента Морскаго Министерства. 29219.—Распространеніе на лицъ морскаго вѣдомства, осужденныхъ къ заключенію въ крѣпости, силы Всемилостивѣйшаго манифеста 27 Марта 1855 года. 29252.—Обпарованіе свода счетныхъ правилъ Морскаго Министерства. 29268. — Требованіе изъ Строительнаго Департамента Морскаго Министерства квартирныхъ денегъ для чиновъ морскаго вѣдомства, находящихся въ С.-Петербургѣ. 29280. —Назначеніе Управляющаго Морскимъ Министерствомъ и состояніе его подъ высшимъ начальствомъ и руководствомъ Его Императорскаго Высочества Генералъ - Адмирала. 29328.—Права по чинопроизводству, мундиру и пенсіи начальника общаго архива Морскаго Министерства. 29376. — Форма плаща для чиновъ Морскаго Министерства. 29383 *а* и 29823 *а*.—Правила для руководства при разсчетахъ по квартирамъ, занимаемымъ генералами, штабъ и оберъ-офицерами военными и гражданскими въ зданіяхъ морскаго вѣдомства и въ нанимаемыхъ оными домахъ. 29387. — Сроки для производства выдачъ изъ наградного капитала Морскаго Министерства по Балтійскому управленію. 29416.—Предоставленіе нѣкоторыхъ правъ касательно распоряженія казенными суммами, директорамъ: Коммисаріатскаго, Кораблестроительнаго и Артиллерійскаго Департаментовъ и общимъ присутствіямъ сихъ Департаментовъ. 29574.—Предоставленіе директору Инспекторскаго Департамента Морскаго Министерства власти касательно преданія нижнихъ чиновъ, неимѣющихъ въ С.-Петербургѣ прямаго своего начальства, суду и конфирмаціи военно-судныхъ дѣлъ. 29659.—Употребленіе Управляющему Морскимъ Министерствомъ флага, присвоеннаго Морскому Министру, и отдаваніе ему всѣхъ почестей, слѣдующихъ Морскому Министру. 29721.—Учрежденіе должности вице-директора Гидрографическаго Департамента Морскаго Министерства. 29726.—Мѣра отпуска отопленія и освѣщенія лицамъ, занимающимъ должности выше своихъ чиновъ. 29739.—Присоединеніе къ южной арміи управленія морскою частью въ Николаевѣ. 29750.—Порядокъ представленія къ Высочайшимъ наградамъ по морскому вѣдомству. 29752.—Допущеніе пріема въ залогъ, по подрядамъ морскаго вѣдомства строеній въ городахъ Имперіи и залоги, долженствующіе обезпечивать задаточныя по подрядамъ деньги. 29758.—Измѣненія въ формѣ одежды чиновниковъ мѣстъ, подвѣдомственныхъ Главному Управленію Морскаго Министерства. 29787.—Порядокъ служебныхъ сношеній между чинами морскаго вѣдомства, занимающими подчиненныя должности, и лицами, младшими по старшинству въ чинахъ, по коимъ ввѣрены должности высшія. 29800.—Производство квартирныхъ денегъ вице-директору Гидрографическаго Департамента. 29817. — Распространеніе на морское вѣдомство закона о производствѣ спротскаго довольствія дѣтямъ нижнихъ чиновъ, взятыхъ въ плѣнъ непріятелемъ. 29826.—Увеличеніе медицинскихъ способовъ морскаго Балтійскаго вѣдомства. 29851.—Форма въ какой быть морскимъ офицерамъ во дворцѣ и у развода, по воскресеньямъ. 29852.—Распространеніе на морское вѣдомство правила касательно сложенія по Всемилостивѣйшему манифесту 27 Марта 1855 года штрафовъ

за кантонистовъ. 29853.—Всѣмъ гражданскимъ чиновникамъ сего Министерства предписывается носить усы. 29859 *а*.—Штатъ должностей и учрежденій, подвѣдомственныхъ Аудиторіатскому Департаменту Морскаго Министерства Балтійскаго управленія. 29996.

Т. XXXI (1856). Учрежденіе въ морскомъ вѣдомствѣ эмеритальной пенсіонной кассы. 30084.—Причисленіе 3-го стола 2 отдѣленія Строительнаго Департамента Морскаго Министерства ко 2 отдѣленію Коммисаріатскаго Департамента того же Министерства. 30115.—Предоставленіе въ видахъ сокращенія переписки, нѣкоторыхъ особыхъ правъ инспектору всѣхъ учебныхъ морскихъ экипажей. 30164.—Упраздненіе должности вице-директора въ Строительномъ Департаментѣ Морскаго Министерства, и учрежденіе таковой въ Канцеляріи сего же Министерства. 30217.—Присвоеніе плечевыхъ на полукафтанахъ погоновъ изъ генеральской капители всѣмъ статскимъ совѣтникамъ морскаго вѣдомства. 30270.—Положеніе о школѣ писарей и содержателей Морскаго Министерства. 30301, I.—Оставленіе въ своей силѣ проекта морскаго устава еще на три года. 30306.—Предоставленіе новаго назначенія суммѣ, отпускавшейся ежегодно на содержаніе 1-го и 2-го учебныхъ морскихъ экипажей и мастерскихъ ротъ учебнаго морскаго рабочаго экипажа. 30328.—Распредѣленіе экономическаго капитала, принадлежавшаго расформированнымъ морскимъ рабочимъ экипажамъ. 30330.—Предоставленіе новаго назначенія суммѣ, отпускавшейся ежегодно на содержаніе инспектора бывшихъ учебныхъ морскихъ экипажей и канцеляріи его съ адъютантами и писарями. 30395.—Отдѣленіе граверной палаты и фигурной отъ морской типографіи, и присоединеніе ихъ къ Гидрографическому Департаменту. 30430. — Упраздненіе должности начальника Черноморскаго отдѣленія Аудиторіатскаго Департамента Морскаго Министерства и подчиненіе начальнику Балтійскаго отдѣленія, дѣль Черноморскаго управленія и дѣль, поступающихъ на ревизію изъ Астрахани и Восточной Сибири. 30431. — Положеніе объ аудиторіатскихъ чинахъ морскаго вѣдомства. 30436. — Нетребованіе къ возврату однажды выданныхъ за мѣсяцъ впередъ порціонныхъ денегъ за лѣтнія кампаніи и порядокъ производства порціонныхъ денегъ и морскаго довольствія на деньщиковъ, принимающимъ участіе въ вооруженіи и разоруженіи судовъ. 30479.—Разрядъ пенсіонныхъ окладовъ оберъ-аудиторовъ при Аудиторіатскомъ и Кораблестроительномъ Департаментахъ Морскаго Министерства. 30509.—Форма воротниковъ на офицерскихъ шинеляхъ и на шинеляхъ деньщиковъ чиновъ морскаго вѣдомства. 30554.—Правила довольствія содержаніемъ отъ морскаго вѣдомства морскихъ офицеровъ, увольняемыхъ для службы на коммерческихъ судахъ. 30634.—Производство граверныхъ учениковъ Гидрографическаго Департамента Морскаго Министерства въ коллежскіе регистраторы сверхъ штата. 30737.—Прибавка къ штату казначейства Коммисаріатскаго Департамента Морскаго Министерства бухгалтера и трехъ писарей. 30764.—Сохраненіе нѣкоторымъ коммисарамъ настоящихъ ихъ окладовъ жалованья. 30766.—Предоставленіе Его Императорскому Высочеству Генералъ-Адмиралу распространять по Черноморскому управленію всѣ мѣры и положенія, Высочайше утвержденныя для Балтійскаго вѣдомства. 30829.—Проектъ положенія о морской обсерваторіи въ Кронштадтѣ. 30846. —Учрежденіе кораблестроительнаго техническаго комитета и образованіе канцеляріи сего комитета изъ 1-го отдѣленія Кораблестроительнаго Департамента, переименованіе остающихся за тѣмъ въ семь Департаментѣ отдѣленій и закрытіе пароходнаго комитета. 30865.—Предоставленіе Его Императорскому Высочеству Генералъ-Адмиралу, безъ предварительнаго Высочайшаго разрѣшенія, распространять по морскому вѣдомству всѣ тѣ постановленія и положенія, Высочайше утвержденныя для стрѣлковыхъ баталіоновъ, кои по случаю введенія во флотѣ нарѣзныхъ ружей признаны будутъ нужными. 30996.—Назначеніе суммы на содержаніе преподавателей и учебныхъ предметовъ для учебной гимнастической и фехтовальной команды морскаго вѣдомства. 31020.—Прибавка къ штату Коммисаріатскаго Департамента Морскаго Министерства трехъ писарей. 31041.—Мѣры для ограниченія въ морскомъ вѣдомствѣ централизаціи и уменьшенія письмоводства. 31053.—Производство разъѣздныхъ денегъ штабъ-офицерамъ, состоящимъ по особымъ порученіямъ при Управляющемъ Морскимъ Министерствомъ. 31071.—Оставленіе на прежнемъ основаніи въ морскомъ вѣдомствѣ церквей: въ арестантской башнѣ въ С.-Петербургѣ и существующей въ Кронштадтѣ при арестантскомъ лазаретѣ, и распредѣленіе церковной экономической и арестантской суммъ. 31100.—Назначеніе помощника и столовыхъ денегъ начальнику модель-камеры и модельной мастерской въ С.-Петербургѣ. 31175.

Т. XXXII (1857). Разрѣшеніе Морскому Министерству на полученіе въ 1856 году отъ Министерства Финансовъ сполна всѣхъ суммъ, ассигнованныхъ морскому вѣдомству по военнымъ смѣтамъ. 30431 *а*. — Предоставленіе начальникамъ дивизій и равную съ ними власть имѣющимъ увольнять въ отпуски военныхъ и гражданскихъ чиновъ морскаго вѣдомства, подавшихъ прошенія объ отставкѣ, и порядокъ увольненія сихъ чиновъ. 31524.—Продолженіе существованія морской типографіи, устроенной на коммерческомъ правѣ. 31541.—Производство квартирныхъ денегъ кондукторамъ корпусовъ: корабельныхъ инженеровъ и инженеръ-механиковъ, аудиторскимъ помощникамъ, чертежникамъ Гидрографическаго Департамента и писарямъ: штаба главнаго командира, канцеляріи военнаго губернатора и коммисіи военнаго суда въ Ревелѣ. 31602. — Предоставленіе Его Императорскому Высочеству Генералъ-Адмиралу права распространять на морское вѣдомство дѣйствіе тѣхъ объявляемыхъ по военно-сухопутному управленію Высочайшихъ повелѣній, которыя должны или могутъ быть приняты къ исполненію и по морскому вѣдомству. 31666.—Разрядъ по пенсіи должности помощника экипажмейстера. 31838.—Распространеніе права опредѣленія дочерей въ казенныя учебныя заведенія пенсіонерками, на счетъ процентовъ съ наградного капитала Морскаго Министерства, и на дочерей гражданскихъ чиновниковъ нѣкоторыхъ департаментовъ сего Министерства. 31872. — Выдача пособій вдовамъ писарей департаментовъ и канцеляріи Морскаго Министерства, уволенныхъ по неспособности къ службѣ въ отставку или въ продолжительный отпускъ. 31990.—Разрядъ по пенсіи должности члена коммисіи при экипажескихъ магазинахъ. 32005.—Изображеніе орла съ подъятыми къ верху крыльями на всѣхъ предметахъ обмундированія чиновъ морскаго вѣдомства. 32128. — Производство морскихъ столовыхъ денегъ лицамъ, занимающимся гидрографическими работами. 32161.—Поясненіе для морскаго вѣдомства выраженія: «служили противъ непріятеля», заключавшагося въ статутѣ ордена св. Георгія и помѣщеннаго нынѣ въ статутѣ ордена св. Владиміра. 32262.—Предоставленіе оставшимся за штатомъ чиновникамъ упраздненныхъ въ 1855 году: канцеляріи флота генералъ-интенданта, канцеляріи учетнаго комитета, 1-го отдѣленія кораблестроительнаго департамента и конторы главнаго гребнаго порта, преимущества въ отношеніи считанія ихъ въ службѣ въ теченіе двухъ лѣтъ. 32282. Рисунокъ печатей для командъ и управленій морскаго вѣдомства. 32306.

Т. XXXIII (1858). Порядокъ опредѣленія и увольненія и перемѣщенія по морскому вѣдомству гражданскихъ чиновниковъ VII класса. 32667.—Увеличеніе содержанія стипендіатамъ, воспитывающимся на счетъ суммъ Морскаго Министерства въ С.-Петербургской медико-хирургической академіи. 32761.—Присвоеніе шапки, вмѣсто кивера, курьерамъ сего Министерства. 32870 —Измѣненіе галуновъ и пуговицъ писарямъ и нижнимъ чинамъ главнаго управленія Морскаго Министерства и мѣстъ, оному подвѣдомственныхъ. 32882.—Сосредоточеніе дѣлъ по морской части на Кавказѣ и за Кавказомъ въ морскомъ отдѣленіи управленія генералъ-квартирмейстера Кавказской арміи. 32938, §§ 17, 18 и 21.—Положеніе

объ эмеритальной пенсіонной кассѣ морскаго вѣдомства. 33078.—Формы награднаго списка или листа и алфавита, по морскому вѣдомству. 33080.—Переводъ инструментальной мастерской съ адмиралтейскихъ-Пжорскихъ заводовъ въ главное адмиралтейство, и подчиненіе ея Гидрографическому Департаменту. 33371.—Кортикъ съ портупеею курьерамъ Морскаго Министерства. 33392.—Упраздненіе комитетовъ: Севастопольскаго учетнаго кораблестроительнаго и техническаго по сооруженію сухихъ доковъ и Лазарева адмиралтейства. 33445.—Порядокъ завѣдыванія въ Адмиралтействъ-Совѣтѣ дѣлами эмеритальной пенсіонной кассы морскаго вѣдомства. 33555.—Составленіе и расходованіе запаснаго капитала Кронштадтскаго порта. 33566.—Отпускъ, изъ государственнаго казначейства, въ непзбѣжныхъ случаяхъ, суммъ авансомъ Морскому Министерству. 33823.—Отмѣна и измѣненіе нѣкоторыхъ морскихъ уголовныхъ постановленій, относящихся до военнаго судопроизводства. 33933.—Измѣненіе нѣкоторыхъ морскихъ уголовныхъ постановленій, относящихся до означенія законовъ подъ выпискою изъ военно-судныхъ дѣлъ. 33934.

Т. XXXIV (1859). Порядокъ заготовленія топлива для судовъ, назначаемыхъ для перевозки войскъ на Черномъ и Каспійскомъ моряхъ. 34063.—Упраздненіе Московскаго адмиралтействъ-коммисіонерства и коммисаріатской № 3 роты. 34166.—Нѣкоторыя преобразованія въ Морскомъ Министерствѣ, по случаю предоставленія снабженія флота лѣсомъ непосредственному распоряженію сего Министерства. 34462.—Устраненіе отъ морскаго вѣдомства обязанности комплектовать чинами флота суда, принадлежащія карантинной стражѣ на Черномъ морѣ. 34779.—Порядокъ представленія на Высочайшее утвержденіе мнѣній, по военно-судными и слѣдственнымъ дѣламъ, главныхъ командировъ портовъ и равныхъ имъ по власти начальниковъ. 34834.—Форма представленія въ наградѣ знакомъ отличія безпорочной службы чиновъ морскаго вѣдомства. 35096.—Сравненіе квартирнаго довольствія по Балтійскому и Черноморскому вѣдомствамъ. 35119.—Правила объ улучшеніи медицинской части морскаго вѣдомства, по примѣру утвержденныхъ по сухопутному вѣдомству. 35120.—Оклады жалованья и пенсій чинамъ морскаго вѣдомства. 35125.—Внесеніе въ смѣты морскаго вѣдомства суммы на содержаніе лошадей во флотскихъ экипажахъ. 35149.—Прекращеніе взаимныхъ между военно-сухопутнымъ и морскимъ вѣдомствами расчетовъ, за время минувшей войны. 35214.

Т. XXXV (1860). Порядокъ употребленія суммъ, выручаемыхъ Департаментами Морскаго Министерства за удѣляемые имп, взаимно одинъ другому, изъ общаго заготовленія запасы. 35318.—Общее образованіе управленія морскимъ вѣдомствомъ. 35386, I.—Росписаніе должностей Морскаго Министерства и портовыхъ управленій по классамъ для чинопроизводства и по разрядамъ для пенсій и мундировъ. 35658.—Форма мундировъ для гражданскихъ чиновъ строительнаго управленія Морскаго Министерства. 35671.—Правила для денежнаго счетоводства по морскому вѣдомству. 35839.—Разрядъ по пенсіи письмоводителю типографіи Морскаго Министерства. 35967.—Новыя формы третнаго рапорта и вѣдомости о ежемѣсячныхъ перемѣнахъ. 35982.—Сокращеніе штатовъ духовныхъ лицъ морскаго вѣдомства и оклады производимаго симъ лицамъ содержанія. 36059.—Предоставленіе главнымъ командирамъ портовъ и начальникамъ, равную съ ними власть имѣющимъ, оканчивать, по своему усмотрѣнію, неподлежащія суду слѣдственныя дѣла о чинахъ морскаго вѣдомства. 36081.—Новые каталоги медикаментамъ, матеріаламъ и аптечнымъ припасамъ для морскихъ госпиталей, лазаретовъ, судовъ разнаго ранга и морскихъ командъ. 36121.—Прекращеніе всѣхъ разсчетовъ по взаимнымъ долгамъ между Военнымъ и Морскимъ Министерствами съ 1824 по 1857 годъ. 36219.—Обязанность и порядокъ постановленія конфирмацій начальниками, ревизующими приговоры военныхъ судовъ, о лицахъ морскаго вѣдомства. 36274.—Вычетъ изъ жалованья морскихъ чиновъ на Кронштадтскую морскую библіотеку. 36290.—Положеніе о временной контрольной экспедиціи при Морскомъ Министерствѣ. 36291.—Порядокъ храненія формулярныхъ списковъ и уничтоженія старыхъ архивныхъ дѣлъ въ Морскомъ Министерствѣ. 36300.—Порядокъ уничтоженія не нужныхъ для справокъ дѣлъ Морскаго Министерства. 36316.—Увеличеніе дневной платы казеннымъ мастеровымъ морскаго вѣдомства. 36370.—Порядокъ назначенія пенсій изъ эмеритальной кассы и изъ государственнаго казначейства чинамъ морскаго вѣдомства, получающимъ жалованье выше слѣдующаго имъ по ихъ чинамъ. 36371.

Т. XXXVI (1861). Внесеніе во всеподданнѣйшіе отчеты по морскому вѣдомству свѣдѣній о томъ, сколько времени суда плавали подъ парусами и подъ парами, и объ ученіи людей дѣйствію артиллеріею во время плаванія. 36550.—Порядокъ представленія вѣдомостей о движеніи военно-судныхъ дѣлъ по морскому генералъ-аудиторіату. 36775.—Дополненіе и измѣненіе къ правиламъ для денежнаго счетоводства по морскому вѣдомству. 36987.—Возвратъ оставшимся за штатомъ чиновникамъ морскаго вѣдомства денегъ, удержанныхъ у нихъ въ пользу эмеритальной пенсіонной кассы сего вѣдомства. 37214.—Подсудность уволенныхъ за штатомъ чиновниковъ Морскаго Министерства, въ случаѣ учиненія ими преступленій или проступковъ въ теченіе даруемаго имъ льготнаго времени службы. 37565.

Т. XXXVII (1862). Порядокъ взноса единовременной денежной суммы, въ пользу эмеритальной пенсіонной кассы морскаго вѣдомства, лицами, переходящими на службу изъ посторонпихъ вѣдомствъ въ морское. 37863.—Дополнительныя правила для ревизіи и заключенія отчетности Черноморскаго вѣдомства, за время до 1850 года, въ учрежденной при Морскомъ Министерствѣ временной контрольной экспедиціи. 38096.—Разрѣшеніе лицамъ, занимающимъ должность Управляющаго Морскимъ Министерствомъ, получать безъ разсмотрѣнія цензурою всѣ вообще книги и періодическія изданія на русскомъ и иностранныхъ языкахъ, издающіяся за границею. 38133.—Форма держанія въ рукахъ шапки новаго образца чинамъ морскаго вѣдомства при представленіяхъ начальству и въ другихъ случаяхъ. 38192.—Временной штатъ Контрольнаго Департамента Морскихъ Отчетовъ. 38240.—Присвоеніе шапки новаго образца и башлыка курьерамъ Морскаго Министерства. 38263.—Положеніе объ экспедиціи для ревизіи матеріальной отчетности морскаго вѣдомства. 38546.—Закрытіе временной контрольной экспедиціи при Морскомъ Министерствѣ. 38561.—Новыя табели комплектаціи судовъ командами и предоставленіе Управляющему Морскимъ Министерствомъ утверждать впредь всѣ нужныя въ этихъ табеляхъ дополненія и измѣненія. 38571.—Дозволеніе офицерамъ морскаго вѣдомства, окончившимъ курсъ въ офицерскихъ классахъ морскаго кадетскаго корпуса, держать выпускной экзаменъ въ академическомъ курсѣ морскихъ наукъ, и предоставленіе имъ нѣкоторыхъ преимуществъ и права носить аксельбантъ. 38885.—Оклады эмеритальные, по морскому вѣдомству, пенсій офицерамъ корпуса инженеръ-механиковъ. 38963.—Порядокъ производства дѣлъ о столкновеніи казенныхъ судовъ съ частными. 38987.—Распространеніе на морское вѣдомство правилъ касательно производства жалованья и пенсіи нижнимъ чинамъ, отказавшимся отъ производства въ офицерскій и классный чинъ. 39074.

Т. XXXVIII (1863). Отчисленіе къ числу спеціальныхъ средствъ Морскаго Министерства суммъ: 1) выручаемыхъ за работы по типографіи сего Министерства и 2) эмеритальной кассы морскаго вѣдомства. 39296.—Исключеніе изъ морскаго вѣдомства и обращеніе въ податное состояніе фельдшеровъ, фельдшерскихъ и аптекарскихъ учениковъ за неуспѣхи въ наукахъ или дурное поведеніе. 39318.—Передача въ кораблестроительный технической комитетъ Морскаго Министерства представляемыхъ на ревизію судовыхъ актовъ о передержкахъ въ расходованіи матеріаловъ на дѣйствіе

судоваго механизма. 39367 —Причисленіе къ спеціальнымъ средствамъ Морскаго Министерства капитала по устройству города Кронштадта. 39592.—Новыя формы третнаго рапорта и ежемѣсячной вѣдомости о перемѣнахъ въ личномъ составѣ флотскихъ экипажей, предоставленіе Управляющему Морскимъ Министерствомъ утверждать всѣ необходимыя въ сихъ формахъ дополненія и измѣненія, и отмѣна представленія при годовыхъ рапортахъ списковъ о нижнихъ чинахъ, получающихъ добавочное жалованье. 39873.—Причисленіе къ спеціальнымъ средствамъ Морскаго Министерства двухъ капиталовъ: на устройство сельскихъ домовъ близъ городовъ Николаева и Севастополя, для заслуженныхъ матросовъ и на памятникъ адмиралу Грейгу. 40209. — Предоставленіе Инспекторскому Департаменту Морскаго Министерства сдѣлать распоряженіе объ увольненіи одного офицера морскаго вѣдомства отъ службы за предосудительные офицерскому званію поступки, на основаніи положенія объ охраненіи воинской дисциплины и взысканій дисциплинарныхъ не стѣсняясь приговоромъ коммиссіи военнаго суда. 40286. — Введеніе въ С.-Петербургѣ, по морскому вѣдомству, въ видѣ опыта, единства кассы съ современною документальною ревизіею отчетности; сохраненіе въ Морскомъ Министерствѣ порядка доставленія отчетности въ Государственный Контроль и порядокъ примѣненія новыхъ правилъ счетоводства по морскому вѣдомству. 40446.

Т. XXXIX (1864). Положеніе о неспособныхъ нижнихъ чинахъ морскаго вѣдомства. 40685.—Продолженіе еще на 2 года, срока опыта общаго образованія управленія морскимъ вѣдомствомъ и портоваго управленія. 41208.—Причисленіе къ спеціальнымъ средствамъ Морскаго Министерства капитала Севастопольской морской офицерской библіотеки. 41407.

Т. XL (1865). Причисленіе къ спеціальнымъ средствамъ Морскаго Министерства капитала, оставшагося послѣ нижнихъ чиновъ, погибшихъ въ 1857 году на кораблѣ «Лефортъ», и обращеніе процентовъ съ этого капитала на содержаніе 4-хъ Лефортскихъ инвалидовъ Каменно-островскаго инвалиднаго дома. 42008.

Т. XLI (1866). Причисленіе къ спеціальнымъ средствамъ сего Министерства суммъ, пожертвованныхъ покойнымъ адмираломъ фонъ-Платеромъ и контръ-адмираломъ Лутковскимъ, съ присоединеніемъ этихъ денегъ къ капиталу Каменно-островскаго инвалиднаго дома. 42930.—Главныя основанія для преобразованія управленія морскимъ вѣдомствомъ. 44010.—Причисленіе къ спеціальнымъ средствамъ Морскаго Министерства суммы на сооруженіе спасительныхъ лодокъ и станцій въ Балтійскомъ и Черномъ моряхъ. 44075.

Т. XLII (1867). Измѣненіе и дополненіе нѣкоторыхъ морскихъ постановленій, вслѣдствіе перенесенія изъ медицинскаго управленія завѣдыванія медицинскою инспекторскою частью въ Инспекторскій Департаментъ Морскаго Министерства. 44311.—Положеніе объ управленіи морскимъ вѣдомствомъ. 44714.—Положеніе о перевозкѣ водяными путями морскихъ командъ, чиновъ и грузовъ, на счетъ суммъ Морскаго Министерства, на судахъ, принадлежащихъ частнымъ обществамъ и товариществамъ. 44863.—Классъ по чинопроизводству и разрядъ по пенсіи должности помощника начальника архива Морскаго Министерства. 45305.

Т. XLIII (1868). Порядокъ отвѣтственности подрядчиковъ и залогодателей по подрядамъ морскаго вѣдомства. 46586.

Т. XLIV (1869). Дозволеніе носить сюртукъ прежняго образца всѣмъ чинамъ морскаго вѣдомства. 46906.—Причисленіе къ спеціальнымъ средствамъ Морскаго Министерства. 16.108 рублей 72½ копѣекъ, вырученныхъ отъ продажи днища, потерпѣвшаго крушеніе фрегата «Александръ Невскій» и нѣкоторыхъ спасенныхъ съ него вещей, для употребленія означенной суммы на улучшеніе и устройство спасательныхъ лодокъ. 47037.—Наказъ по управленію морскимъ вѣдомствомъ. 47127.—Причисленіе къ спеціальнымъ средствамъ нѣкоторыхъ суммъ морскаго вѣдомства. 47390.—Увольненіе въ безсрочный отпускъ нижнихъ чиновъ изъ всѣхъ командъ морскаго вѣдомства, также и изъ учрежденій, управленій и учебныхъ заведеній Морскаго Министерства. 47525.

Т. XLV (1870). Положеніе объ управленіи кодификаціонныхъ работъ при семъ Министерствѣ. 48229.—Порядокъ ассигнованія и распредѣленія наградnаго капитала морскаго вѣдомства. 48914.

Т. XLVI (1871). Дополненіе штата управленія кодификаціонныхъ работъ Морскаго Министерства. 49425.—Права Товарища Управляющаго Морскимъ Министерствомъ въ отношеніи Адмиралтействъ-Совѣта. 50364.

Т. XLVII (1872). Измѣненіе нѣкоторыхъ статей положенія объ управленіи кодификаціонныхъ работъ по Своду морскихъ постановленій. 50628.

Т. XLVIII (1873). Учрежденіе при инспекторскомъ департаментѣ Морскаго Министерства должности инспектора экипажныхъ школъ грамотности Балтійскаго флота. 52054.—Введеніе въ дѣйствіе, въ видѣ опыта на три года, вновь составленнаго въ Морскомъ Министерствѣ хозяйственнаго устава для судовъ флота. 52267.—Правила о порядкѣ составленія, исполненія и заключенія финансовыхъ смѣтъ Морскаго Министерства, въ теченіе пятилѣтія 1874—1878 годовъ. 52372.

Т. XLIX (1874). Отмѣна утвержденной въ 1866 году формы вѣдомости, представляемой судовыми командирами при рапортахъ о плаваніи ввѣренныхъ имъ судовъ, и установленіе въ замѣнъ ея двухъ формъ вѣдомостей. 53103.

Т. L (1875). Причисленіе къ спеціальнымъ средствамъ Морскаго Министерства капитала, пожертвованнаго вдовою адмирала Рикорда. 54278.

Т. LI (1876). О порядкѣ расходованія суммы, ассигнуемой по смѣтѣ Морскаго Министерства на дополнительные расходы по администраціи. 55679.—О причисленіи къ спеціальнымъ средствамъ Морскаго Министерства капитала, пожертвованнаго вдовою вице-адмирала Нахимова. 55857.

Т. LII (1877). О причисленіи къ спеціальнымъ средствамъ Морскаго Министерства капитала, пожертвованнаго контръ-адмираломъ Епанчинымъ. 57168.

Т. LIII (1878). Объ учрежденіи должности главнаго бухгалтера Морскаго Министерства. 58301.

Т. LIV (1879). О причисленіи къ спеціальнымъ средствамъ Морскаго Министерства капитала, пожертвованнаго Ея Величествомъ Королевою Эллиновъ. 59449.—О причисленіи къ спеціальнымъ средствамъ Морскаго Министерства капитала, пожертвованнаго вдовою генералъ-лейтенанта Мещерякова. 59796.

МИНИСТЕРСТВО НАРОДНАГО ПРОСВѢЩЕНІЯ.

Т. I (1825—1827). Увольненіе Министерства Народнаго Просвѣщенія отъ ревизіи отчетовъ подвѣдомственныхъ ему мѣстъ. 48.—Учрежденіе подъ предсѣдательствомъ Министра Народнаго Просвѣщенія комитета для пересмотра и исправленія уставовъ всѣхъ учебныхъ заведеній. 338.—Вицъ-мундиръ для чиновниковъ Министерства Народнаго Просвѣщенія. 364.—Объ исключеніи изъ оклада учителей сельскихъ школъ въ Лифляндіи не иначе, какъ по особымъ удостоеніямъ Министерства Народнаго Просвѣщенія. 510.

Т. II (1827). О распространеніи надзора Министерства Народнаго Просвѣщенія на всѣ училища безъ изъятія, кромѣ военныхъ и духовныхъ. 1308.—О порядкѣ повѣрки отчетовъ нѣкоторыхъ мѣстъ по вѣдомству Министерства Народнаго Просвѣщенія, до изданія общаго ревизіоннаго устава. 1644.

Т. III (1828). О признаваніи Румянцовскаго музея собственностію Министерства Народнаго Просвѣщенія. 1890.—О пріемѣ въ вѣдомство Министерства Народнаго Просвѣщенія Румянцовскаго музея, и о правилахъ, по коимъ заведеніе сіе долженствуетъ быть управляемо. 1891.—Учрежденіе при Министерствѣ Народнаго Про-

свѣщенія комитета цензуры иностранной и подвѣдомственныхъ оному отдѣльныхъ цензоровъ въ Ригѣ, Вильнѣ и Одессѣ; составъ сего комитета и порядокъ производства въ оном дѣлъ. 1979, *уст. о цензур. §§ 82—114.*—Учрежденіе при Министерствѣ Народнаго Просвѣщенія главнаго управленія цензуры, и составъ онаго. *§ 115—119.*—О занятіяхъ главнаго управленія цензуры. *§ 120—127.*—О Погалицейскихъ имѣніяхъ и капиталахъ, отсужденныхъ Министерствомъ Финансовъ отъ Министерства Народнаго Просвѣщенія. 2110.—Подвѣдомство главнаго педагогическаго института Министру Народнаго Просвѣщенія или товарищу его. 2315, *уст. глав. педагог. инст. § 3.*—О степени вліянія Министерства Народнаго Просвѣщенія на управленіе технологическимъ институтомъ. 2463, *§ 25.*

Т. V (1830). О дозволеніи Министру Народнаго Просвѣщенія разрѣшать самому отпуски профессоровъ на время лѣтнихъ вакацій. 3750.—О правилахъ отчетности по Министерству Народнаго Просвѣщенія. 4219.

Т. VI (1831). О сокращеніи дѣлопроизводства по сему Министерству. 4323, *лит. В.*—О дѣлахъ, предоставленныхъ собственному разрѣшенію Министра Народнаго Просвѣщенія. 4540.—Какія должности по Министерству Народнаго Просвѣщенія замѣщать отставными за ранами офицерами. 4731, *бук. с.*—О новыхъ штатахъ для канцеляріи Министра Народнаго Просвѣщенія и Департамента Просвѣщенія. 4788.—О введеніи новаго порядка отчетности по Министерству Народнаго Просвѣщенія. 4809.—По какимъ мѣстамъ вѣдомства Министерства Народнаго Просвѣщенія обращаются въ государственное казначейство вычеты за просрочки отпусковъ. 4914.—Штатъ канцелярскимъ служителямъ по Министерству Народнаго Просвѣщенія. 4970.

Т. VIII (1833). О передачѣ пенсіонныхъ капиталовъ вѣдомства Министерства Народнаго Просвѣщенія въ государственное казначейство. 5843 а.—О представленіи подносимыхъ Государю Императору книгъ сочинителями, переводчиками и издателями, чрезъ Управляющаго Министерствомъ Народнаго Просвѣщенія. 6164.—Предоставленіе Министру Народнаго Просвѣщенія власти давать дозволенія на соединеніе инспекторской съ учительскою должностію. 6192.—Предоставленіе въ распоряженіе Министерства Народнаго Просвѣщенія сбора, учрежденнаго въ пользу Ришельевскаго лицея съ вывозимаго изъ Одессы за границу хлѣба. 6224.—Разсмотрѣніе сочиненій и переводовъ, подносимыхъ Государю Императору, не принадлежащихъ ни къ какой части управленія, или входящихъ въ область литературы, поручить Управляющему Министерствомъ Народнаго Просвѣщенія. 6246, *п. 2.*—О передачѣ типографіи Департамента Народнаго Просвѣщенія въ вѣдѣніе Императорской академіи наукъ и о производствѣ печатанія издаваемыхъ департаментомъ учебныхъ книгъ въ академической типографіи. 6315.

Т. IX (1834). Вліяніе сего Министерства на училище торговаго мореплаванія, учрежденное въ Херсонѣ. 6788.—О мундирахъ по вѣдомству Министерства Народнаго Просвѣщенія. 6860, *§§ 6, 84—87, прил. А разр. II—X.*—Передача изъ вѣдомства Министерства Народнаго Просвѣщенія въ вѣдомство Министерства Финансовъ всѣхъ іезуитскихъ имѣній и капиталовъ, эдукаціонный фундушъ составляющихъ. 7012.—Соединеніе обязанностей экономa и экзекутора Департамента Народнаго Просвѣщенія въ одномъ лицѣ. 7043.—Передача губернскихъ библіотекъ подъ наблюденіе Министерства Народнаго Просвѣщенія. 7125.—Пріобрѣвшіе званіе домашняго наставника или домашняго учителя считаются состоящими въ дѣйствительной службѣ по вѣдомству Министерства Народнаго Просвѣщенія и носятъ вицъ-мундиръ сего Министерства. 7240, *§ 28.*—Предоставленіе Министерству Народнаго Просвѣщенія разрѣшать опредѣленіе бухгалтеровъ по дирекціямъ училищъ. 7345.—Изъятіе изъ общаго правила о приведеніи статей Свода Законовъ вмѣсто указовъ по Министерству Народнаго Просвѣщенія. 7654, *ст. VI, п. 5.*—Учрежденіе при Департаментѣ Народнаго Просвѣщенія особой коммисіи для изданія въ свѣтъ собранныхъ археографическою экспедиціею актовъ и матеріаловъ, относящихся къ исторіи и древностямъ Россійскаго Государства. 7696.—Передача въ вѣдомство Министерства Народнаго Просвѣщенія Ланкастерскихъ школъ въ Бессарабіи. 7710 а.

Т. X (1835). Распространеніе силы узаконенія 17 Сентября 1811 года на начеты всякаго рода по вѣдомству Министерства Народнаго Просвѣщенія. 7945.—Предоставленіе Министерству Народнаго Просвѣщенія остатка отъ 185.000 руб. сер., назначенныхъ къ ежегодному отпуску сему Министерству, въ замѣнъ дохода отъ эдукаціоннаго фундуша. 8060.—О новыхъ штатахъ и учрежденіяхъ канцеляріи Министра Народнаго Просвѣщенія и Департамента. 8197.—Обращеніе вычетовъ изъ жалованья учителей приходскихъ училищъ въ составъ особаго капитала, при Министерствѣ Народнаго Просвѣщенія составляемаго. 8205.—Упраздненіе существующаго при Министерствѣ Народнаго Просвѣщенія особеннаго хозяйственнаго комитета. 8457.—Оставленіе удерживаемаго у чиновниковъ редакціи журнала Министерства Народнаго Просвѣщенія, въ суммѣ, отъ изданія сего журнала собираемой. 8493.—Подтвержденіе о своевременномъ доставленіи списковъ въ Министерство Народнаго Просвѣщенія о чиновникахъ, слѣдующихъ ко внесенію въ адресъ-календарь. 8529.

Т. XI (1836). Опредѣленіе по вѣдомству Министерства Народнаго Просвѣщенія воспитанниковъ Казанской гимназіи по Восточнымъ языкамъ. 8742, *п. 16.*—О чиновникахъ особыхъ порученій по Министерству Народнаго Просвѣщенія. 8863.—Дозволеніе Министерству Народнаго Просвѣщенія разрѣшать опредѣленіе при гимназіяхъ и уѣздныхъ училищахъ особыхъ врачей безъ жалованья. 9169.—Положеніе о производствѣ въ чины и объ опредѣленіи пенсій и единовременныхъ пособій по учебной части Министерства Народнаго Просвѣщенія. 9712.—Опредѣленіе при Департаментѣ Народнаго Просвѣщенія помощника архитектора. 9749.

Т. XII (1837). Сравненіе мѣстъ, подвѣдомственныхъ Министерству Народнаго Просвѣщенія, по опредѣленію на службу молодыхъ дворянъ, съ губернскими присутственными мѣстами. 9982.—Предоставленіе Министерству Народнаго Просвѣщенія разрѣшать учрежденіе благородныхъ пансіоновъ при уѣздныхъ для дворянъ училищахъ въ западныхъ губерніяхъ. 10376.—Опредѣленіе вице-директора въ Департаментъ Народнаго Просвѣщенія. 10401.—Опредѣленіе пенсій и единовременныхъ пособій чиновникамъ Министерства Народнаго Просвѣщенія по учебной части. 10586.—Производство пенсій чиновникамъ по учебной части сего Министерства, оставляемымъ по выслугѣ 25 лѣтъ на службѣ. 10733.—Дополнительная по вѣдомству Министерства Народнаго Просвѣщенія, вѣдомость къ росписанію должностей по классамъ и къ разрядамъ по пенсіямъ и мундирамъ. 10829.—О внесеніи въ росписаніе должностей по классамъ званія директора канцеляріи Министра Народнаго Просвѣщенія, и отнесеніе онаго къ разрядамъ мундировъ и пенсій. 10848.

Т. XIII (1838). Предоставленіе Министру Народнаго Просвѣщенія опредѣлять въ профессоры и адъюнкты извѣстныхъ иностранныхъ ученыхъ. 11015.—Объ отнесеніи должности помощника попечителя учебнаго округа къ числу должностей учебной части вѣдомства Министерства Народнаго Просвѣщенія. 11501.

Т. XIV (1839). О классѣ должности, мундира и пенсіи помощника экзекутора при Департаментѣ Народнаго Просвѣщенія. 12025.—Предоставленіе Министру Народнаго Просвѣщенія самому назначать пенсіи нижнимъ служителямъ Императорской публичной библіотеки. 12156.—Положеніе о реальныхъ классахъ при учебныхъ заведеніяхъ Министерства Народнаго Просвѣщенія. 12187.—Порядокъ производства пенсій семействамъ умершихъ училищныхъ чиновниковъ вѣдомства

Министерства Народнаго Просвѣщенія. 12667.—Подчиненіе учрежденнаго въ Нижнетагильскомъ заводѣ Демидовыхъ училища, вѣдомству Министерства Народнаго Просвѣщенія. 12837.—Назначеніе въ археографическую коммисію еще одного редактора для изданія актовъ, относящихся къ Россіи, на иностранныхъ языкахъ. 12925.—Штатъ особаго отдѣленія при Департаментѣ Народнаго Просвѣщенія по дѣламъ Варшавскаго учебнаго округа. 12995.

Т. XV (1840). Возложеніе надзора за вновь выстроеннымъ зданіемъ для жительства Министра Народнаго Просвѣщенія на смотрителя Щукина двора. 13061.—Передача въ Министерство Народнаго Просвѣщенія Московской и Виленской медико-хирургическихъ академій. 13120, 13123.—Дополнительный штатъ Департамента Народнаго Просвѣщенія, по случаю поступленія въ оный производства дѣлъ медико-хирургическихъ академій Московской и Виленской. 13682.—Предоставленіе Министру Народнаго Просвѣщенія права разрѣшать выдачу суммъ, принадлежащихъ училищнымъ фундушамъ въ западныхъ губерніяхъ, въ ссуду частнымъ лицамъ. 13989.—Штаты Министерства Народнаго Просвѣщенія, переложенные на серебро. 14106.

Т. XVII (1842). Дозволеніе Министерству Народнаго Просвѣщенія измѣнять учебный планъ гимназій Дерптскаго округа. 15299.—Учрежденіе надзора Министерства Народнаго Просвѣщенія надъ всѣми еврейскими учебными и ученными заведеніями. 15771.

Т. XVIII (1843). Назначеніе содержанія директору канцеляріи Министра Народнаго Просвѣщенія. 16771.

Т. XIX (1844). Оставленіе штата Департамента Народнаго Просвѣщенія въ своей силѣ еще на три года. 17536.—Дозволеніе имѣть въ Департаментѣ Народнаго Просвѣщенія и Канцеляріи Министра чиновниковъ подъ именемъ старшихъ. 17697.—О столовыхъ деньгахъ редактору журнала Министерства Народнаго Просвѣщенія. 18315.

Т. XX (1845). Положеніе о пенсіяхъ и единовременныхъ пособіяхъ учителямъ начальныхъ учебныхъ заведеній Министерства Народнаго Просвѣщенія. 18606.—Предоставленіе Министерству Народнаго Просвѣщенія разрѣшать измѣненія несущественныхъ правилъ въ положеніяхъ о губернскихъ библіотекахъ. 19362.

Т. XXI (1846). Сроки выслуги въ первый классный чинъ по Министерству Народнаго Просвѣщенія. 19583.—Положеніе о спеціальныхъ испытаніяхъ по Министерству Народнаго Просвѣщенія. 19787.

Т. XXII (1847). Оставленіе дополнительнаго штата Министерства Народнаго Просвѣщенія постояннымъ 21011.

Т. XXIII (1848). Сравненіе экзекутора Департамента Народнаго Просвѣщенія въ окладахъ содержанія съ смотрителемъ за Щукинымъ дворомъ. 22121.

Т. XXIV (1849). При Департаментѣ Народнаго Просвѣщенія имѣть постояннаго фельдшера. 22895.—Предоставленіе Министерству Народнаго Просвѣщенія права измѣнять учебный планъ въ уѣздныхъ училищахъ Дерптскаго округа. 23179.

Т. XXV (1850). Подтвержденіе всѣмъ вѣдомствамъ доставлять въ Министерство Народнаго Просвѣщенія свѣдѣнія о чиновныхъ особахъ въ государствѣ по самымъ послѣднимъ перемѣнамъ. 24014.—Дозволеніе окончившихъ полный курсъ въ С.-Петербургскомъ университетѣ опредѣлять прямо въ Департаментъ Народнаго Просвѣщенія, въ Канцелярію Министра Народнаго Просвѣщенія и въ комитетъ цензуры иностранной. 24077.—Опредѣленіе къ церкви въ казенномъ домѣ Министра Народнаго Просвѣщенія священника и причетника. 24134.—Представленіе въ Комитетъ Министровъ о наградѣ домашнихъ наставниковъ и учителей медалями два разъ въ годъ. 24450.

Т. XXVII (1852). Упраздненіе должностей младшихъ помощниковъ столоначальниковъ въ Департаментѣ сего Министерства. 25891.—Оставленіе свѣчнаго съ Евреевъ сбора въ вѣдомствѣ сего Министерства. 25924.—Введеніе въ учебныя заведенія Министерства Народнаго Просвѣщенія новаго росписанія табельныхъ дней. 26090.—Порядокъ представленія къ знаку отличія безпорочной службы по вѣдомству Министерства Народнаго Просвѣщенія. 26657.—Подчиненіе учебной части въ Якутской области завѣдыванію Якутскаго гражданскаго губернатора. 26695.—Порядокъ ревизіи и отчетности въ суммахъ Министерства Народнаго Просвѣщенія. 26867.

Т. XXVIII (1853). Степень зависимости отъ Министерства Народнаго Просвѣщенія учрежденнаго въ г. Дерптѣ общества естествоиспытателей. 27072.—Подчиненіе нѣкоторыхъ должностей учебнаго вѣдомства Министерства Народнаго Просвѣщенія дѣйствію общаго пенсіоннаго устава. 27073.—Дерптское общество естествоиспытателей состоитъ въ вѣдомствѣ Министерства Народнаго Просвѣщенія. 27127, § 17.—Предоставленіе Министру Народнаго Просвѣщенія права слагать безнадежные ко взысканію денежные штрафы, налагаемые за открытіе безъ дозволенія начальства частныхъ учебныхъ заведеній и за преподаваніе безъ установленныхъ свидѣтельствъ. 27656.

Т. XXIX (1854). Дозволеніе несвоекоштнымъ воспитанникамъ благородныхъ пансіоновъ при гимназіяхъ поступать для выслуги шестилѣтняго срока въ учебную службу вѣдомства Министерства Народнаго Просвѣщенія. 27884.—Продолженіе существованія комитета разсмотрѣнія учебныхъ руководствъ. 28021.

Т. XXX (1855). Права на чинопроизводство лицъ, опредѣляемыхъ, по спеціальнымъ испытаніямъ, въ должности вѣдомства Министерства Народнаго Просвѣщенія, и мѣста, гдѣ производить сіи испытанія. 28950.—Возстановленіе права на полученіе пенсій на службѣ, сверхъ жалованья, служащимъ въ учебныхъ должностяхъ вѣдомства Министерства Народнаго Просвѣщенія, кои пользовались симъ правомъ до 6 Ноября 1852 года. 29195.—Возложеніе управленія учебными округами на особыхъ попечителей. 29993.

Т. XXXI (1856). Принятіе учебныхъ заведеній вѣдомства Министерства Народнаго Просвѣщенія подъ ближайшее Его Императорскаго Величества наблюденіе и попеченіе. 30470.—Правителемъ дѣлъ главнаго правленія училищъ быть вице-директору Департамента Народнаго Просвѣщенія. 30470, *ст. 5.*—Учрежденіе новаго отдѣленія при Департаментѣ Народнаго Просвѣщенія. 30575.—Правила для дѣйствій ученаго комитета главнаго правленія училищъ. 30594.—Форма верхней одежды студентовъ и воспитанниковъ вѣдомства Министерства Народнаго Просвѣщенія. 30746.—Закрытіе комитета разсмотрѣнія учебныхъ руководствъ. 30867.—Возложеніе на Товарища Министра Народнаго Просвѣщенія завѣдыванія нѣкоторыми дѣлами Министерства Народнаго Просвѣщенія. 31347.

Т. XXXII (1857). Дозволеніе носить мундирные фраки и сюртуки Министерства Народнаго Просвѣщенія инспекторамъ и надзирателямъ раввинскихъ училищъ, равно учителямъ всѣхъ казенныхъ еврейскихъ учебныхъ заведеній изъ Евреевъ и состоящимъ при семъ Министерствѣ и при попечителяхъ учебныхъ округовъ ученымъ Евреямъ. 31829.—Увеличеніе платы за ученіе съ приходящихъ учениковъ въ нѣкоторыхъ гимназіяхъ и установленіе платы за ученіе въ нѣкоторыхъ уѣздныхъ училищахъ. 32524.

Т. XXXIII (1858). Упраздненіе военно-цензурнаго комитета и присоединеніе военной цензуры къ общей цензурѣ Министерства Народнаго Просвѣщенія. 32819.—Положеніе о женскихъ училищахъ вѣдомства сего Министерства. 33221.—Дозволеніе причислять къ сему Министерству чиновниковъ сверхъ штата. 33604.—Прибавка въ Канцелярію Министра Народнаго Просвѣщенія одного канцелярскаго чиновника по случаю увеличенія вообще штата цензурнаго вѣдомства. 33946

Т. XXXIV (1859). Опредѣленіе при женскихъ училищахъ Министерства Народнаго Просвѣщенія особыхъ врачей безъ жалованья. 34021.—Штаты: гимназій, Виленскаго дворянскаго института и уѣздныхъ училищъ Министерства Народнаго Просвѣщенія. 34386.—Порядокъ учрежденія званія почетныхъ блюстителей при приходскихъ и начальныхъ училищахъ вѣдомства Министерства Народнаго Просвѣщенія. 35076.

Т. XXXV (1860). Преобразованіе главнаго управленія цензуры. 35339.—Принятіе Казанскаго женскаго училища вѣдомства Министерства Народнаго Просвѣщенія подъ покровительство Государыни Императрицы Маріи Александровны, и дарованіе ему именованія: «Маріинскаго училища». 35494.—Положеніе о женскихъ училищахъ вѣдомства Министерства Народнаго Просвѣщенія. 35780.—Увеличеніе состава ученаго комитета главнаго правленія училищъ. 36023.

Т. XXXVI (1861). Порядокъ зачета въ дѣйствительную службу времени путешествія за границею съ ученою цѣлію, на собственный счетъ, профессорамъ и преподавателямъ высшихъ учебныхъ заведеній вѣдомства сего Министерства. 37305.—Предоставленіе Министру Народнаго Просвѣщенія права утверждать въ званіи академиковъ и адъюнктовъ Императорской академіи наукъ. 37451.—Правила о храненіи и уничтоженіи рѣшенныхъ дѣлъ по сему Министерству. 37503. — Изъятіе вовсе изъ вѣдомства сего Министерства дѣлъ по учебной части въ Царствѣ Польскомъ, и упраздненіе существующаго въ Департаментѣ Народнаго Просвѣщенія отдѣленія для производства означенныхъ дѣлъ. 37812.—Составленіе подробныхъ соображеній объ открытіи новой гимназіи въ домѣ, въ которомъ помѣщались бывшіе Министры Народнаго Просвѣщенія. 37816.

Т. XXXVII (1862). Упраздненіе Канцеляріи Министра Народнаго Просвѣщенія. 38040.—Разрѣшеніе Генералъ-Губернаторамъ Западной и Восточной Сибири учреждать званіе почетныхъ блюстителей при приходскихъ и начальныхъ училищахъ вѣдомства Министерства Народнаго Просвѣщенія. 38224.—Перечисленіе состоящей при Департаментѣ Народнаго Просвѣщенія должности смотрителя за Щукинымъ дворомъ въ вѣдомство Министерства Финансовъ. 38348.—Положеніе объ особыхъ обязанностяхъ Товарища Министра Народнаго Просвѣщенія. 38354.—Въ вѣдѣніи сего Министерства состоятъ Московскій публичный музеумъ и Румянцовскій музеумъ. 38385, *ст.* 5.—Порядокъ наблюденія за движеніемъ ввѣренныхъ Министерству Народнаго Просвѣщенія капиталовъ. 38497.—Предоставленіе Управляющему Министерствомъ разрѣшать попечителямъ С.-Петербургскаго и Одесскаго учебныхъ округовъ временныя отступленія отъ общаго устава и штата гимназій съ цѣлію введенія болѣе реальнаго направленія. 38566, *ст.* 7.—Учрежденіе при Министрѣ Народнаго Просвѣщенія должности чиновника особыхъ порученій V-го класса, вмѣсто медицинскаго чиновника состоявшаго также въ V-мъ классѣ. 38567.—Принятіе нѣкоторыхъ мѣръ по Министерству Народнаго Просвѣщенія, въ видахъ сокращенія переписки, ускоренія хода дѣлъ и возвышенія мѣстныхъ начальствъ. 38664.—Предоставленіе Министерству Народнаго Просвѣщенія права опредѣлять при Одесскомъ коммерческомъ училищѣ особыхъ врачей безъ жалованья. 38882.

Т. XXXVIII (1863). Правила о стипендіяхъ для Еврейскаго юношества, получающаго образованіе въ общихъ низшихъ и среднихъ учебныхъ заведеніяхъ Министерства Народнаго Просвѣщенія. 39157.—Передача цензурныхъ комитетовъ и отдѣльныхъ цензоровъ изъ Министерства Народнаго Просвѣщенія въ Министерство Внутреннихъ Дѣлъ. 39162.—Продолженіе, на два года, дѣйствія Высочайше утвержденнаго, 10 Мая 1860 года (35780), положенія о женскихъ училищахъ вѣдомства Министерства Народнаго Просвѣщенія. 39610.—Новое учрежденіе Министерства Народнаго Просвѣщенія. 39751.—Освобожденіе Ирбитскихъ учебныхъ заведеній вѣдомства Министерства Народнаго Просвѣщенія отъ ученія въ Февралѣ мѣсяцѣ на все время ярмарки. 39789.—Передача Императорской публичной библіотеки изъ вѣдомства Министерства Императорскаго Двора въ вѣдомство Министерства Народнаго Просвѣщенія. 39900.—Отмѣна представленія въ Министерство Народнаго Просвѣщенія выписокъ изъ протоколовъ засѣданій совѣтовъ при попечителяхъ учебныхъ округовъ. 40237.—Усиленіе средствъ осмотра учебныхъ заведеній Министерства Народнаго Просвѣщенія, и увеличеніе содержанія окружныхъ инспекторовъ 40426.

Т. XXXIX (1864). Учрежденіе при С.-Петербургской Введенской прогимназіи вспомогательной кассы и предоставленіе Министру Народнаго Просвѣщенія разрѣшать утвержденіе подобныхъ кассъ при заведеніяхъ подвѣдомственныхъ сему Министерству. 41352.

Т. XL (1865). Служебныя права и преимущества лицъ центральнаго управленія Министерства Народнаго Просвѣщенія. 42736.

Т. XLI (1866). Разрѣшеніе открывать частные пансіоны въ С.-Петербургѣ и Москвѣ безъ ограниченія числа ихъ и предоставленіе Министру Народнаго Просвѣщенія распространить такое же разрѣшеніе и на открытіе вновь въ обѣихъ столицахъ частныхъ школъ. 31420 *а*.—Передача нѣкоторыхъ обсерваторій изъ горнаго вѣдомства въ вѣдѣніе сего Министерства. 43076.—Дозволеніе опредѣлять на службу по вѣдомству сего Министерства евреевъ-врачей, имѣющихъ высшей ученой степени. 43308.—Дозволеніе сему Министерству въ нѣкоторыхъ случаяхъ, разрѣшать своею властію отступленія отъ 8 статьи положенія о женскихъ училищахъ вѣдомства сего Министерства (35780) касательно личнаго состава попечительныхъ совѣтовъ. 43405.

Т. XLII (1867). Дозволеніе сему Министерству учредить въ С.-Петербургѣ съѣздъ русскихъ естествоиспытателей. 44330.—Передача городскихъ и общественныхъ библіотекъ и Императорскаго Виленскаго медицинскаго общества изъ сего Министерства въ вѣдѣніе Министерства Внутреннихъ Дѣлъ. 44841 и 45314.

Т. XLIII (1868). Распространеніе на лицъ, занимающихъ гражданскія должности по вѣдомству Министерства Народнаго Просвѣщенія въ юго-западныхъ губерніяхъ, права на полученіе добавочнаго, въ размѣрѣ 50%, жалованья. 45443.—Передача въ вѣдѣніе сего Министерства Лазаревскаго института восточныхъ языковъ, послѣ смерти тайнаго совѣтника Лазарева. 45718.—По вопросу о спеціальныхъ испытаніяхъ по Министерству Народнаго Просвѣщенія. 45752.—Подчиненіе управленія дѣлами Греко-Уніатскаго исповѣданія въ губерніяхъ Царства Польскаго вѣдѣнію Министра Народнаго Просвѣщенія. 46274

Т. XLIV (1869). Разрѣшеніе Товарищу Министра Народнаго Просвѣщенія и другимъ лицамъ сего Министерства получать изъ-за границы книги и періодическія изданія на русскомъ и иностранныхъ языкахъ безъ цензуры. 38673 *а*.—Устройство управленія дѣлами Греко-Уніатскаго исповѣданія подъ вѣдѣніемъ Министра Народнаго Просвѣщенія. 46757.—Ассигнованіе въ распоряженіе Министра Народнаго Просвѣщенія суммы на издержки по перевозкѣ въ С.-Петербургъ дѣлъ, архива, библіотеки и нѣкоторыхъ принадлежностей упраздняемаго управленія Греко-Уніатскими дѣлами. 46759.—Учрежденіе втораго съѣзда русскихъ естествоиспытателей въ Москвѣ, во второй половинѣ Августа 1869 года. 46822.—Предоставленіе сему Министерству утвердить положеніе и штатъ Іоганнискельской агрономической учебной фермы, въ видѣ опыта, на девять лѣтъ. 47171.

Т. XLV (1870). Принятіе и передача въ распоряженіе сего Министерства пожертвованнаго дѣйствительнымъ статскимъ совѣтникомъ Нарышкинымъ капитала на содержаніе учрежденнаго въ городѣ Тамбовѣ института для приготовленія учителей въ начальныя народныя училища и названіе этого института Екатерининскимъ. 48117.—Положеніе о женскихъ

гимназіяхъ и прогимназіяхъ сего Министерства 48106.

Т. XLVI (1871). Учрежденіе третьяго съѣзда русскихъ естествоиспытателей въ Кіевѣ, во второй половинѣ Августа 1871 года. 49141.—Увеличеніе числа почетныхъ наградъ для сего Министерства. 49163.—Уставъ гимназій и прогимназій вѣдомства сего Министерства. 49360.—Предоставленіе сему Министерству права опредѣлять, вмѣсто почетныхъ смотрителей, при уѣздныхъ училищахъ Восточной Сибири, почетныхъ блюстителей. 49590.—Измѣненія и дополненія въ уставѣ гимназій и прогимназій, Высочайше утвержденномъ 19 Ноября 1864 года. 49744.

Т. XLVII (1872). Предоставленіе Министерству Народнаго Просвѣщенія права назначать при учительскихъ семинаріяхъ сего Министерства сверхштатныхъ учителей. 51708.

Т. XLVIII (1873). Учрежденіе четвертаго съѣзда русскихъ естествоиспытателей въ Казани во второй половинѣ Августа 1873 года. 52073.

Т. XLIX (1874). Передача въ вѣдѣніе сего Министерства газеты «С.-Петербургскія Вѣдомости». 54038.—Передача въ вѣдѣніе сего Министерства Башкирскихъ, Киргизскихъ и Татарскихъ школъ разныхъ наименованій. 54061.—Передача управленія дѣлами Грекоуніатской Холмской епархіи изъ сего Министерства въ вѣдѣніе Министерства Внутреннихъ Дѣлъ. 54149.

Т. L (1875). Назначеніе въ медицинскій совѣтъ Министерства Внутреннихъ Дѣлъ непремѣннаго члена отъ Министерства Народнаго Просвѣщенія. 55039. — Предоставленіе Министру Народнаго Просвѣщенія права учреждать при университетахъ должности сверхштатныхъ ассистентовъ, лаборантовъ и помощниковъ прозекторовъ. 55202.

Т. LI (1876). О предоставленіи Министерству Народнаго Просвѣщенія права опредѣлять при городскихъ училищахъ сверхштатныхъ преподавателей. 55465.—О передачѣ управленія Дерптскаго учебнаго округа изъ Риги въ Дерптъ. 55614.—О предоставленіи стипендіатамъ, командируемымъ, для приготовленія къ должностямъ при реальныхъ училищахъ, за границу и въ Императорское Московское техническое училище, права на зачетъ въ дѣйствительную службу времени нахожденія ихъ какъ въ означенномъ училищѣ, такъ и въ заграничныхъ высшихъ учебныхъ заведеніяхъ. 55783.—Объ увеличеніи числа инспекторовъ народныхъ училищъ. 55859.—О преимуществахъ чиновъ вѣдомства Министерства Народнаго Просвѣщенія, находящихся на службѣ въ Туркестанскомъ краѣ. 56481.

Т. LII (1877). Объ исключеніи изъ смѣты доходовъ Министерства Народнаго Просвѣщенія 5.935 рублей, поступившихъ пособіемъ казнѣ на содержаніе Новороссійскаго университета изъ сборовъ Херсонскаго земства. 57009.—О причисленіи къ спеціальнымъ средствамъ Министерства Народнаго Просвѣщенія суммы, поступающей на содержаніе народныхъ школъ изъ доходовъ съ Бессарабскихъ имѣній, принадлежащихъ святымъ мѣстамъ на Востокѣ. 57839.

МИНИСТЕРСТВО ПОЧТЪ и ТЕЛЕГРАФОВЪ.

Т. XL (1865). Именованіе подвѣдомственнаго главноначальствующему надъ Почтовымъ Департаментомъ, управляющему и телеграфною частію, Главнаго Управленія Министерствомъ Почтъ и Телеграфовъ. 42194.

Т. XLI (1866). Учрежденія: I) Министерства Почтъ и Телеграфовъ и II) Управленія телеграфными линіями. 43314.—Подчиненіе почтовой части въ Царствѣ Польскомъ непосредственному завѣдыванію Министерства Почтъ и Телеграфовъ Имперіи. 44007.

Т. XLIII (1868). Причисленіе сего Министерства къ Министерству Внутреннихъ Дѣлъ. 45574.

МИНИСТЕРСТВО ПУТЕЙ СООБЩЕНІЯ.

Т. XIV (1839). Опредѣленіе при Департаментѣ Путей Сообщенія и Публичныхъ Зданій особаго медика. 12666.—Преобразованіе сего управленія. 12818.

Т. XV (1840). Открытіе Департаментовъ онаго. 13086.—Смѣты по учебному вѣдомству, превышающія сумму 1000 руб., передавать на разсмотрѣніе Главнаго Управленія Путей Сообщенія и Публичныхъ Зданій. 13280, *п. 1.*—О передачѣ въ вѣдѣніе Главнаго Управленія Путей Сообщенія и Публичныхъ Зданій почтовой дороги, идущей по бичевнику Ладожскаго канала отъ Шлиссельбурга къ городу Новой Ладогѣ. 13297.—Производство порціонныхъ денегъ чиновникамъ особыхъ порученій военнаго вѣдомства, исполняющимъ обязанности службы при Главномъ Управленіи Путей Сообщенія и Публичныхъ Зданій. 13428.—О правилахъ денежной отчетности по оному Управленію. 13573.

Т. XVI (1841). Учрежденіе при ономъ Управленіи архитекторскаго училища. 14170.

Т. XVII (1842). Штатъ хозяйственнаго комитета онаго Управленія. 15241.—Присоединеніе устройства С.-Петербурго - Московской желѣзной дороги къ Главному Управленію Путями Сообщенія и Публичными Зданіями. 15950.—Подчиненіе строительныхъ комитетовъ, по устройству губернскихъ городовъ, Главному Управленію Путями Сообщенія и Публичными Зданіями. 15951.—Положеніе объ аудиторіатѣ Главнаго Управленія Путей Сообщенія и Публичныхъ Зданій. 16005.—Присоединеніе всей телеграфической части къ Главному Управленію Путей Сообщенія и Публичныхъ Зданій. 16017.—О состояніи С.-Петербургскимъ комитетамъ гидравлическому и городскихъ строеній въ непосредственной зависимости Главнаго Управленія Путей Сообщенія и Публичныхъ Зданій. 16064.—О имѣніи въ 1-мъ и 2-мъ Департаментахъ Главнаго Управленія Путей Сообщенія и Публичныхъ Зданій по одному вице-директору. 16065.—Положеніе о переобразованіи особенной канцеляріи Главноуправляющаго Путями Сообщенія и Публичными Зданіями, Перваго и Втораго Департаментовъ сего Управленія. 16138.—Предоставленіе Главноуправляющему разрѣшать заимообразныя выдачи денегъ изъ вспомогательныхъ городскихъ капиталовъ безъ Высочайшаго на то повелѣнія. 16246.—Передача всѣхъ губернскихъ шоссе въ вѣдѣніе и въ распоряженіе Главнаго Управленія Путей Сообщенія и Публичныхъ Зданій. 16255.—Положеніе о переобразованіи коммиссіи проектовъ и смѣтъ Главнаго Управленія Путей Сообщенія и Публичныхъ Зданій. 16269.

Т. XVIII (1843). Опредѣленіе екзекутора въ Департаментъ Хозяйственныхъ Дѣлъ. Выдача военнымъ чинамъ вѣдомства Путей Сообщенія и Публичныхъ Зданій прогонныхъ денегъ. 16329.—Положеніе о строительномъ училищѣ Главнаго Управленія Путей Сообщенія и Публичныхъ Зданій. 16345. 16504.—Обращеніе контрольной части Департамента Желѣзныхъ Дорогъ въ отчетную бухгалтерію. 16505.—Положеніе о переобразованіи коммиссіи ревизіи отчетовъ. 16508.—Перечисленіе Таурогенскаго шоссейнаго комитета въ вѣдѣніе Главнаго Управленія Путей Сообщенія и Публичныхъ Зданій. 16570.—Пріемъ незаселенныхъ земель и акцій Россійскихъ торговыхъ обществъ въ залогъ по подрядамъ вѣдомства Главнаго Управленія Путей Сообщенія и Публичныхъ Зданій. 16582.—О прибавкѣ въ V Отдѣленіе Департамента Искуственныхъ Дѣлъ Главнаго Управленія Путей Сообщенія и Публичныхъ Зданій еще одного стола. 16608.—Прекращеніе выдачи изъ Военнаго Министерства патентовъ на чины генераламъ, штабъ и оберъ-офицерамъ корпуса инженеровъ и строительнаго отряда путей сообщенія. 16641.—Назначеніе въ особенную канцелярію Главноуправляющаго четвертаго помощника секретаря. 16772.—О высылкѣ войскъ на работы, производимыя по вѣдомству Главнаго Управленія Путей Сообщенія и Публичныхъ Зданій. 17039.—Учрежденіе 4 стола въ 1 отдѣленіи Департамента разсмотрѣнія проектовъ и смѣтъ 17050.—Распространеніе на аудиторовъ, служащихъ въ вѣдомствѣ Главнаго Управленія

Путей Сообщенія, права на полученіе, по выслугѣ установленныхъ сроковъ, прибавки жалованья. 17064. — Сравненіе гражданскихъ должностей, по штату Департамента Желѣзныхъ Дорогъ положенныя, въ отношеніи классовъ и разрядовъ пенсій и мундировъ, съ должностями равныхъ наименованій въ другихъ Департаментахъ. 17211.—Назначеніе пенсій увольняемымъ отъ службы для опредѣленія къ статскимъ дѣламъ генераламъ, штабъ и оберъ-офицерамъ корпуса путей сообщенія. 17277.—Опредѣленіе при Главноуправляющемъ еще одного чиновника по редакціи журнала путей сообщенія. 17317.

Т. XIX (1844). Передача въ непосредственное распоряженіе генералъ-адъютанта Графа Клейнмихеля временной части литографіи. 17498.—Правила технической отчетности по вѣдомству Главнаго Управленія Путей Сообщенія и Публичныхъ Зданій. 17692. — Учрежденіе въ хозяйственномъ отдѣленіи Департамента Желѣзныхъ Дорогъ третьяго стола. 17804.—Передача дорожныхъ по шоссе сборовъ въ вѣдомство путей сообщенія и публичныхъ зданій. 18539.

Т. XX (1845). Передача Александринскаго водянаго сообщенія въ вѣдомство Главнаго Управленія Путей Сообщенія и Публичныхъ Зданій. 17816 а. — Упраздненіе временныхъ контрольнаго отдѣленія и бухгалтерскаго стола при Департаментѣ Ревизіи Отчетовъ Главнаго Управленія Путей Сообщенія и Публичныхъ Зданій. 18573.—Перечисленіе сыновей нижнихъ чиновъ арестантскихъ ротъ гражданскаго вѣдомства въ Главное Управленіе Путей Сообщенія и Публичныхъ Зданій. 18775.—Подчиненіе арестантскихъ ротъ гражданскаго вѣдомства вѣдѣнію Главнаго Управленія Путей Сообщенія и Публичныхъ Зданій. 18819.—Принятіе въ вѣдѣніе Главнаго Управленія Путей Сообщенія водопроводовъ, доставляющихъ воду въ г. Павловскъ и садъ. 19122.—Передача дороги въ Петергофѣ въ вѣдѣніе Главнаго Управленія Путей Сообщенія. 19318.

Т. XXI (1846). Разсматриваніе въ Главномъ Управленіи Путей Сообщенія представляемыхъ въ цензуру плановъ, фасадовъ, чертежей и рисунковъ по части строительной и путей сообщенія. 19792.—Порядокъ дѣланія представленій губернскимъ строительнымъ коммиссіямъ къ Главноуправляющему. 20214.—Въ художественныхъ заведеніяхъ имѣть особаго чиновника для завѣдыванія письмоводствомъ и счетною частію. 20261.

Т. XXIII (1848). Разсматриваніе въ Главномъ Управленіи Путей Сообщенія и Публичныхъ Зданій плановъ, фасадовъ, чертежей, рисунковъ и свѣдѣній по части строительной и путей сообщенія. 21902.—Передача шоссе, отъ Новгорода чрезъ Шимскъ до с. Медвѣдя, въ вѣдѣніе Главнаго Управленія Путей Сообщенія и Публичныхъ Зданій. 22253.—Порядокъ утвержденія строительныхъ смѣтъ. 22364 —Предоставленіе отставнымъ нижнимъ чинамъ вѣдомства путей сообщенія и публичныхъ зданій, при поступленіи вновь на службу, права ношенія нашивки изъ галуна. 22493.—Замѣщеніе классными чиновниками должностей въ техническомъ отдѣленіи Департамента Ревизіи Отчетовъ Главнаго Управленія Путей Сообщенія. 22625.—Исчисленіе годичнаго срока для полученія наслѣдства по смерти нижнихъ чиновъ вѣдомства путей сообщенія и публичныхъ зданій. 22671.—Принятіе положенія о неспособныхъ нижнихъ чинахъ военнаго вѣдомства къ руководству въ отношеніи нижнихъ чиновъ вѣдомства путей сообщенія и публичныхъ зданій. 22691. —Учрежденіе при Главномъ Управленіи Путей Сообщенія и Публичныхъ Зданій учебнаго комитета. 22759.—Разсмотрѣніе проектовъ и смѣтъ на постройки въ Главномъ Управленіи Путей Сообщенія и Публичныхъ Зданій. 22807.—Увеличеніе числа чиновъ въ чертежной при особенной канцеляріи Главноуправляющаго. 22856.

Т. XXIV (1849). Непредставленіе по горнымъ казеннымъ заводамъ проектовъ и смѣтъ на постройки на разсмотрѣніе въ Главное Управленіе Путей Сообщенія и Публичныхъ Зданій. 23079.—Непредставленіе проектовъ и смѣтъ на разсмотрѣніе въ Главное Управленіе Путей Сообщенія по Министерству Императорскаго Двора и удѣльному вѣдомству. 23103.—Отчисленіе ежегодно въ пособіе на наемъ квартиръ чиновникамъ особыхъ порученій и особенной канцеляріи Главноуправляющаго Путями Сообщенія и Публичными Зданіями по 2.000 рублей. 23125.—Распространеніе на вѣдомство путей сообщенія и публичныхъ зданій правилъ о пополненіи утратъ комиссаріатскихъ и артиллерійскихъ вещей и порядокъ удовлетворенія претензій войскъ за продукты, неполученные ими своевременно. 23153.—Порядокъ испытанія въ познаніяхъ религіи нижнихъ чиновъ иновѣрческихъ исповѣданій вѣдомства путей сообщенія и публичныхъ зданій. 23223.—Увеличеніе состава хозяйственнаго отдѣленія правленія VIII округа путей сообщенія. 23302. — Сообщеніе Главноуправляющему Путями Сообщенія всѣхъ слѣдственныхъ и военносудныхъ дѣлъ о чинахъ VIII округа путей сообщенія и строительныхъ коммиссій Кавказскаго края, рѣшеніе коихъ превышаетъ власть Намѣстника Кавказскаго. 23353.—Учрежденіе при Департаментѣ Желѣзныхъ Дорогъ контрольнаго отдѣленія. 23750.

Т. XXV (1850). Назначеніе строевымъ и нестроевымъ нижнимъ чинамъ вѣдомства путей сообщенія и публичныхъ зданій прибавочнаго жалованья за добровольную службу сверхъ срока. 23806.—Оставленіе на воспитаніи до 14-ти-лѣтняго возраста незаконнорожденныхъ сыновей солдатскихъ женъ вѣдомства путей сообщенія и публичныхъ зданій. 24045.—Назначеніе начальнику III отдѣленія V округа путей сообщенія помощника. 24271.—Упраздненіе учрежденнаго при Департаментѣ Желѣзныхъ Дорогъ контрольнаго отдѣленія. 24577.—Опредѣленіе въ штатъ чертежной особой канцеляріи одного архитекторскаго помощника. 24592.

Т. XXIX (1854). Храненіе и повѣрка депешъ и книгъ телеграфическихъ. 28211, *§ 76.*

Т. XXX (1855). Дозволеніе остатки штатныхъ суммъ, съ разрѣшенія Главноуправляющаго, назначать въ награду чиновникамъ Департаментовъ и другихъ учрежденій Главнаго Управленія и вообще вѣдомства путей сообщенія и публичныхъ зданій. 29973.—Производство порціонныхъ денегъ чиновникамъ и офицерамъ, командируемымъ по дѣламъ службы Главноуправляющимъ Путями Сообщенія. 29977.—Порядокъ расходованія суммъ на разнаго рода сооруженія по вѣдомству Главнаго Управленія Путей Сообщенія. 30003.

Т. XXXI (1856). Примѣненіе къ вѣдомству Главнаго Управленія Путей Сообщенія и Публичныхъ Зданій существующихъ по военному вѣдомству постановленій касательно порядка назначенія предъ торгами секретныхъ предварительныхъ цѣнъ. 30089. — Измѣненіе порядка утвержденія фасадовъ частныхъ построекъ при шоссе. 30206. — Нѣкоторыя мѣры для большей уравнительности занятій въ Департаментѣ Искуственныхъ Дѣлъ Главнаго Управленія Путей Сообщенія и Публичныхъ Зданій. 30213.—Порядокъ разрѣшенія постройки, перестройки и починки иновѣрческихъ церквей и каплицъ или часовень. 30244. — Имѣніе въ Департаментѣ Желѣзныхъ Дорогъ канцелярскихъ служителей. 30346. — Классы должностей оберъ-аудитора и аудиторовъ аудиторіата Главнаго Управленія Путей Сообщенія и Публичныхъ Зданій. 30545.—Предоставленіе Департаменту Ревизіи Отчетовъ Главнаго Управленія Путей Сообщенія и Публичныхъ Зданій принимать за дѣйствительныя такія статьи расходовъ, по коимъ невозможно произвесть полной контрольной повѣрки. 30550.—Докладываніе Его Величеству только о замѣчательнѣйшихъ постройкахъ по линіи Николаевской желѣзной дороги и разрѣшеніе вновь маловажныхъ построекъ по сей линіи въ Главномъ Управленіи Путей Сообщенія и Публичныхъ Зданій. 30632. — Дозволеніе въ Департаментѣ Проектовъ и Смѣтъ Главнаго Управленія Путей Сообщенія и Публичныхъ Зданій должности столоначальниковъ и ихъ помощниковъ замѣщать также и свѣдущими техниками изъ чиновниковъ гражданскихъ, преимущественно окончившихъ курсъ наукъ въ строительномъ училищѣ Главнаго Управленія. 30655.—Назначеніе офицеровъ корпуса инженеровъ путей

сообщенія въ распоряженіе Главнаго Управленія, по усмотрѣнію дѣйствительной надобности. 30989.—Форма обмундированія вѣдомства Путей Сообщенія генераловъ, штабъ и оберъ-офицеровъ, гражданскихъ чиновниковъ и медиковъ, кои имѣютъ обмундированіе военнаго покроя. 31317.

Т. XXXII (1857). Сроки для представленія въ Департаментъ Ревизіи Отчетовъ технической отчетности по работамъ, производимымъ строительными и дорожными коммиссіями на суммы постороннихъ вѣдомствъ. 31370.—Перечисленіе должности смотрителя Рижскаго замка изъ вѣдомства Министерства Внутреннихъ Дѣлъ въ вѣдомство Главнаго Управленія Путей Сообщенія и Публичныхъ Зданій. 31376.—Мѣры для отклоненія на будущее время замѣшательствъ при разборѣ дѣлъ по вознагражденію владѣльцевъ за причиненные имъ временнымъ занятіемъ земель убытки. 31379.—Увеличеніе суммы на содержаніе чиновниковъ особыхъ порученій при Главноуправляющемъ Путями Сообщенія и Публичными Зданіями. 31809.—Изображеніе орла съ подъятыми кверху крыльями на всѣхъ предметахъ обмундированія чиновъ вѣдомства путей сообщенія и публичныхъ зданій. 32108.

Т. XXXIII (1858). Измѣненіе нѣкоторыхъ параграфовъ положенія о строительномъ училищѣ Главнаго Управленія Путей Сообщенія, касательно пріема воспитанниковъ въ сіе заведеніе и перечисленія своекоштныхъ пансіонеровъ въ казенноко штные. 32714.—Подсудность гражданскихъ чиновниковъ вѣдомства путей сообщенія, принадлежащихъ къ военному онаго составу. 32805.—Отмѣна каски и новая форма фуражки для курьеровъ Главнаго Управленія Путей Сообщенія. 32860.— Увольненіе всѣхъ находящихся въ вѣдомствѣ путей сообщенія и публичныхъ зданій кантонистовъ еврейскаго закона въ свободныя податныя состоянія тѣхъ губерній, откуда родомъ ихъ отцы или воспитатели. 33052. — Опредѣленіе при Главномъ Управленіи Путей Сообщенія и Публичныхъ Зданій до шести сверхштатныхъ чиновниковъ. 33085.—Положеніе о временныхъ столахъ, учреждаемыхъ при бухгалтерскомъ отдѣленіи Департамента Ревизіи Отчетовъ Главнаго Управленія Путей Сообщенія. 33139. — Отмѣна доставленія въ Главное Управленіе Путей Сообщенія по Ставропольской губерніи нѣкоторыхъ срочныхъ свѣдѣній и вѣдомостей. 33216.—Учрежденіе должности смотрителя при домѣ, занимаемомъ Главноуправляющимъ Путями Сообщенія. 33440. — Освобожденіе отъ обязательной выслуги за воспитаніе своекоштныхъ воспитанниковъ строительнаго училища Главнаго Управленія Путей Сообщенія. 33441; и измѣненіе нѣкоторыхъ параграфовъ положенія о семъ училищѣ касательно предметовъ ученія. 33446. — Положеніе о комитетѣ по устройству дома Главнаго Управленія Путей Сообщенія. 33586 *а*.—Учрежденіе при Департаментѣ Ревизіи Отчетовъ контрольнаго стола для повѣрки счетовъ о сборахъ по Николаевской желѣзной дорогѣ. 33851.

Т. XXXIV (1859). Распространеніе правилъ о займахъ изъ банковыхъ установленій на ссуды изъ состоящихъ въ вѣдѣніи Главнаго Управленія Путей Сообщенія и Публичныхъ Зданій вспомогательныхъ для устройства городовъ капиталовъ. 34154.—Когда предсѣдательствуетъ въ совѣтѣ сего управленія товарищъ главноуправляющаго. 34255. — Выдача чиновникамъ вѣдомства путей сообщенія денежнаго пособія на воспитаніе дѣтей ихъ. 34256.—Назначеніе суммы для воспитанія дѣтей недостаточныхъ чиновниковъ вѣдомства путей сообщенія и публичныхъ зданій. 34550.—Предоставленіе Главноуправляющему Путями Сообщенія и Публичными Зданіями права заключать договоры на производство работъ въ продолженіе и болѣе четырехъ лѣтъ. 34752.—Перечисленіе должности смотрителя зданія Московскихъ губернскихъ присутственныхъ мѣстъ въ вѣдомство Главнаго Управленія Путей Сообщенія и Публичныхъ Зданій. 34819.

Т. XXXV (1860). Опредѣленіе канцелярскихъ чиновниковъ и служителей въ штабъ и аудиторіатъ Главнаго Управленія Путей Сообщенія и Публичныхъ Зданій. 35974.—Передача шоссированныхъ въ Царскосельскомъ уѣздѣ проселочныхъ дорогъ въ вѣдѣніе Главнаго Управленія Путей Сообщенія и Публичныхъ Зданій. 36004.—Увеличеніе жалованья оберъ-офицерамъ вѣдомства путей сообщенія и учрежденіе эмеритальной кассы для офицеровъ сего вѣдомства. 36108.—Выпускъ на службу чертежниками, неодобрительнаго поведенія воспитанниковъ строительнаго училища Главнаго Управленія Путей Сообщенія. 36164.

Т. XXXVI (1861). Передача въ вѣдѣніе Главнаго Управленія Путей Сообщенія шоссейныхъ дорогъ въ бывшихъ первыхъ четырехъ округахъ пахотныхъ солдатъ. 36627. — Порядокъ замѣщенія, по вѣдомству путей сообщенія, должностей: кондукторовъ, писарей, фельдшеровъ, граверовъ и словорѣзовъ. 36742.—Права чиновъ вѣдомства путей сообщенія, не занимающихъ штатныхъ должностей. 36757.—Сокращеніе срока обязательной службы воспитанниковъ института корпуса инженеровъ путей сообщенія и строительнаго училища. 36914.—Продолженіе существованія временныхъ столовъ, учрежденныхъ въ 1858 году при бухгалтерскомъ отдѣленіи Департамента Ревизіи Отчетовъ Главнаго Управленія Путей Сообщенія и Публичныхъ Зданій. 37063. — Всѣмъ военнымъ и гражданскимъ чинамъ Главнаго Управленія Путей Сообщенія и Публичныхъ Зданій носить, въ лѣтнее время, на фуражкахъ бѣлые полотняные чахлы. 37262.—Измѣненія въ положеніи о строительномъ училищѣ Главнаго Управленія Путей Сообщенія и Публичныхъ Зданій. 37367. — Положеніе объ экстернахъ строительнаго училища Главнаго Управленія Путей Сообщенія и Публичныхъ Зданій. 37368.—Правила о рѣшенныхъ дѣлахъ вѣдомства путей сообщенія и публичныхъ зданій. 37462.—Штатъ по содержанію и управленію дома Главнаго Управленія Путей Сообщенія и Публичныхъ Зданій. 37500.— Увеличеніе содержанія ревизорамъ и сигналистамъ телеграфнаго управленія. 37541.—Временной штатъ художественныхъ заведеній Главнаго Управленія Путей Сообщенія и Публичныхъ Зданій. 37658.

Т. XXXVII (1862). Учрежденіе при Департаментѣ Ревизіи Отчетовъ Главнаго Управленія Путей Сообщенія и Публичныхъ Зданій постояннаго контрольнаго стола для счетовъ по сборамъ съ Николаевской желѣзной дороги. 37865.—Подвѣдомственность коммиссій: о построеніи Исаакіевскаго собора въ С.-Петербургѣ и храма во имя Христа Спасителя въ Москвѣ,—Главному Управленію Путей Сообщенія и Публичныхъ Зданій. 37896.—Новые образцы головнаго убора и обмундированія для чиновъ вѣдомства путей сообщенія. 38054.—Какъ держать въ рукахъ шапку новаго образца, при представленіяхъ начальству и въ другихъ случаяхъ. 38161. — Принятіе къ надлежащему исполненію правила о непроизводствѣ въ офицеры или гражданскій чинъ нижнихъ чиновъ, штрафованныхъ за похищеніе и расточеніе казеннаго или частнаго, ввѣреннаго по службѣ, имущества, а также за подлоги. 38494.—Опредѣленіе, какія части желѣзныхъ дорогъ Царства Польскаго остаются въ вѣдѣніи Главнаго Управленія Путей Сообщенія въ Имперіи. 38553.—Власть, предоставленная инспектору и смотрителю дома Главнаго Управленія Путей Сообщенія и Публичныхъ Зданій въ дѣлахъ уголовныхъ и вообще по личнымъ взысканіямъ съ подвѣдомыхъ имъ нижнихъ чиновъ. 38778.—Новые штаты по телеграфной части и учрежденіе при Департаментѣ Ревизіи Отчетовъ Главнаго Управленія Путей Сообщенія и Публичныхъ Зданій временнаго контрольнаго стола для ревизіи денежныхъ отчетовъ и книгъ телеграфнаго управленія и счетовъ подвѣдомственныхъ ему мѣстъ и лицъ. 38975.

Т. XXXVIII (1863). Закрытіе четырехъ временныхъ столовъ при бухгалтерскомъ отдѣленіи Департамента Ревизіи Отчетовъ Главнаго Управленія Путей Сообщенія и Публичныхъ Зданій. 39638.— Упраздненіе состоящаго при церкви дома Главноуправляющаго Путями Сообщенія хора пѣвчихъ изъ нижнихъ чиновъ и кантонистовъ и ассигнованіе особой суммы для найма вольныхъ пѣвчихъ и на расходы по церкви. 39802.

Т. XXXIX (1864). Включеніе въ число

спеціальныхъ средствъ сего управленія сбора на перемощеніе и починку обывательскихъ мостовыхъ въ С.-Петербургѣ. 40788. — Продолженіе дѣйствія временнаго штата художественныхъ заведеній Главнаго Управленія Путей Сообщенія и Публичныхъ Зданій. 41519.— Передача телеграфнаго управленія изъ вѣдомства Главнаго Управленія Путей Сообщенія въ вѣдѣніе главноначальствующаго надъ Почтовымъ Департаментомъ. 41593. — Штатъ по содержанію и управленію дома сего управленія. 41629.

Т. XL (1865). Присвоеніе Главноуправляющему Путями Сообщенія названія Министра Путей Сообщенія и именованіе подвѣдомственнаго Главноуправляющему Путями Сообщенія Главнаго Управленія Министерствомъ Путей Сообщенія. 42194.—Преобразованіе нѣкоторыхъ частей Министерства Путей Сообщенія. 42239.—Передача строительнаго училища изъ Министерства Путей Сообщенія въ вѣдѣніе Министерства Внутреннихъ Дѣлъ. 42327. — Причисленіе къ спеціальнымъ средствамъ Министерства Путей Сообщенія ¼% сбора съ судовъ, грузящихся на пристаняхъ по рѣкѣ Хопру. 42381.

Т. XLI (1866). Причисленіе къ спеціальнымъ средствамъ сего Министерства капитала эмеритальной кассы вѣдомства путей сообщенія. 42894. — Преобразованіе казначейскихъ частей въ управленіяхъ сего Министерства. 42989.—Учрежденіе временной коммиссіи для ревизіи технической отчетности по сему Министерству за время до 1866 года. 43334.— Распространеніе на воинскихъ чиновъ вѣдомства путей сообщенія дарованныхъ по военному вѣдомству милостей по случаю бракосочетанія Его Императорскаго Высочества Государя Великаго Князя Наслѣдника Цесаревича. 43836. — Продолженіе дѣйствія временнаго штата художественныхъ заведеній бывшаго Главнаго Управленія, нынѣ Министерства Путей Сообщенія, до окончательнаго преобразованія частей сего Министерства. 43889.

Т. XLII (1867). Подчиненіе завѣдыванія путями сообщенія въ губерніяхъ Царства Польскаго сему Министерству. 44284.—Дозволеніе Департаменту Желѣзныхъ Дорогъ и управленіямъ правительственными желѣзными дорогами принимать къ себѣ на службу кандидатовъ коммерціи, получившихъ образованіе въ С.-Петербургскомъ и Московскомъ коммерческихъ училищахъ. 44464. — Продолженіе срока дѣйствія временнаго штата центральнаго управленія сего Министерства. 44827.

Т. XLIV (1869). Причисленіе къ спеціальнымъ средствамъ сего Министерства капитала для пособій учащимся въ институтѣ инженеровъ путей сообщенія. 46966.—Дозволеніе имѣть чиновниками особыхъ порученій при Министрѣ Путей Сообщенія, и состоящими по Министерству Путей Сообщенія не только гражданскихъ чиновниковъ, но и военныхъ чиновъ. 47197.—Порядокъ замѣщенія должностей членовъ Совѣта Министерства Путей Сообщенія. 47246.—Причисленіе къ спеціальнымъ средствамъ сего Министерства капитала для одной стипендіи въ институтѣ инженеровъ путей сообщенія 4 Апрѣля 1866 года. 47288. — Разрѣшеніе Министру Путей Сообщенія утверждать классы должностей, при учрежденіи правительственныхъ инспекцій на строющихся и на оконченныхъ желѣзныхъ дорогахъ. 47392.—Форма обмундированія: инженеровъ, медиковъ, аудиторовъ и чиновниковъ Министерства Путей Сообщенія. 47393.

Т. XLV (1870). Обязанности производителей строительныхъ работъ по всѣмъ вѣдомствамъ сообщать свои замѣчанія на урочное положеніе; собраніе и разсмотрѣніе ихъ въ семъ Министерствѣ и изданіе дополненій къ урочному положенію. 46978 *а*. — Отнесеніе одной изъ двухъ должностей старшихъ бухгалтеровъ Департамента Желѣзныхъ Дорогъ по должности къ VI классу, а по пенсіи къ IV разряду. 48759. — Порядокъ введенія въ дѣйствіе новыхъ учрежденій и штата центральнаго управленія Министерства Путей Сообщенія. 49090. — Учрежденіе сего Министерства. 49092.— Правила о состоящихъ по сему Министерству инженерахъ. 49093.

Т. XLVI (1871). Изъятіе изъ вѣдѣнія сего Министерства нѣкоторыхъ въ столицахъ сооруженій. 49192. — Причисленіе суммы, образовавшейся отъ процентовъ по заимообразнымъ ссудамъ чиновникамъ XI округа путей сообщенія, къ спеціальнымъ средствамъ сего Министерства. 49389.—Сдача типографіи сего Министерства въ арендное содержаніе. 49765.— Передача въ вѣдомство путей сообщенія дѣлъ по оброчному содержанію казенныхъ мостовыхъ сборовъ въ губерніяхъ Царства Польскаго. 49900.

Т. XLVIII (1873). Образованіе при семъ Министерствѣ временнаго статистическаго отдѣла. 52544. — Оставленіе въ вѣдѣніи сего Министерства сооруженнаго въ С.-Петербургѣ памятника Императрицѣ Екатеринѣ II. 52795.—Продленіе срока дѣйствія временныхъ учрежденія и штата сего Министерства. 52841.

Т. XLIX (1874). Составленіе въ семъ Министерствѣ проекта сѣти подъѣздныхъ путей отъ городовъ и торгово-промышленныхъ пунктовъ къ станціямъ желѣзныхъ дорогъ. 53403. — Учрежденіе при семъ Министерствѣ временнаго управленія по устройству С.-Петербургскаго морскаго канала. 53636.—Продолженіе срока дѣйствія учрежденія и штата сего Министерства. 54107.

Т. L (1875). Упраздненіе совѣщательнаго комитета, состоящаго при семъ Министерствѣ. 54336. — Причисленіе къ спеціальнымъ средствамъ сего Министерства капитала на стипендіи генералъ-адъютанта Чевкина. 54350.— Учрежденіе при семъ Министерствѣ временной коммиссіи для производства изслѣдованія внутреннихъ водяныхъ сообщеній въ Россіи и составленія плана расчистки судоходныхъ рѣкъ. 54634.—Предоставленіе Министру Путей Сообщенія права дѣлать измѣненія въ штатахъ и кругѣ дѣйствій мѣстныхъ учрежденій вѣдомства путей сообщенія. 54719.—Предоставленіе Министру Путей Сообщенія опредѣлять таксу платы за изслѣдованія въ механической лабораторіи института инженеровъ путей сообщенія. 54842.

Т. LI (1876). О формѣ одежды инженеровъ путей сообщенія. 55456. — По проекту новаго положенія объ эмеритальной кассѣ инженеровъ путей сообщенія. 55922. — Инструкція для инспекторовъ судоходства и ихъ помощниковъ. 56204. — Описаніе формы одежды чиновъ, кромѣ инженеровъ путей сообщенія, служащихъ по военно-дорожному отдѣлу управленія военными сообщеніями дѣйствующей арміи. 56631.—По дѣлу о преобразованіи мѣстныхъ учрежденій Министерства Путей Сообщенія. 56653.

Т. LII (1877). О разрѣшеніи чиновникамъ вѣдомства путей сообщенія, служащимъ въ городѣ Гатчинѣ, помѣщать ихъ сыновей въ Гатчинскій Николаевскій сиротскій институтъ экстернами. 56833.

Т. LIII (1878). Высочайше утвержденное положеніе о временной инспекціи работъ по Либавскому порту. 58268.—О порядкѣ исключенія изъ оклада лицъ податнаго состоянія, поступающихъ на службу по вѣдомствамъ телеграфному и путей сообщенія. 58357.—О преобразованіи временной правительственной инспекціи надзора за производствомъ работъ по устройству гидротехническихъ сооруженій на р. Москвѣ. 58622.

Т. LIV (1879). О передачѣ въ вѣдѣніе Министерства Путей Сообщенія Крымскихъ шоссейныхъ дорогъ. 59387.—Дополнительный штатъ и новая редакція § 26 временнаго положенія объ управленіи путей сообщенія на Кавказѣ. 59498. — Объ измѣненіи срока для освидѣтельствованія вещественныхъ капиталовъ въ округахъ путей сообщенія. 60184.

МИНИСТЕРСТВО УДѢЛОВЪ.

Т. I (1825—1827). Правила для производства дѣлъ по Министерству Удѣловъ, впредь до назначенія Министра. 30.—Возложеніе званія Министра Департамента Удѣловъ на Министра Императорскаго Двора, и отношенія его къ сему Департаменту. 541, *Учрежд. Мин. Импер. Двора, §§ 1, 3.*— Вицъ-мундиръ для чиновниковъ Департамента Удѣловъ. 707.—Опредѣленіе въ штатъ онаго двухъ художниковъ для попеченія о мельницахъ въ удѣльныхъ имѣніяхъ. 775.

Т. II (1827). О передачѣ въ вѣдомство Департамента Удѣловъ Ревельскаго Екатерингальскаго дворца. 1042.—Положеніе о пенсіяхъ по удѣльному вѣдомству. 1249.

Т. V (1830). Петергофской бумажной фабрикѣ состоять въ вѣдѣніи Департамента Удѣловъ. 3626, *§ 1.* — Штатъ инвалидной роты, учреждаемой для караула и разныхъ работъ по вѣдомству Департамента Удѣловъ. 4021.

Т. XVI (1841). О присылкѣ изъ Сената дѣлъ на заключеніе къ Товарищу Министра Удѣловъ. 14174.

Т. XXII (1847). Препровожденіе на предварительное заключеніе къ Товарищу Министра Удѣловъ дѣлъ по спорамъ о земляхъ Симбирскихъ однодворцевъ и прочихъ казенныхъ поселянъ съ другими лицами. 21157.

Т. XXVI (1851). Участіе Министра Удѣловъ въ составленіи смѣтъ и раскладокъ земскихъ повинностей. 25398, *ст. 9, 64.*

Т. XXVII (1852). Штатъ канцеляріи сего Министерства. 29605, *шт.* — Упраздненіе въ штатѣ С.-Петербургскаго ботаническаго сада должности живописца для рисованія съ натуры рѣдко-цвѣтущихъ растеній. 26687.— Служебныя права мастеровъ и подмастерьевъ заводовъ и фабрикъ вѣдомства Департамента Удѣловъ. 26860, *§§ 13 и 14.*

Т. XXVIII (1853). Возстановленіе прежняго порядка касательно производства дѣлъ о возвращеніи изъ военной службы удѣльныхъ рекрутъ, для замѣны ихъ другими. 27010.

Т. XXX (1855). Подчиненіе Министру Удѣловъ и Управляющему Кабинетомъ Его Величества: Императорской академіи художествъ, Московскаго дворцоваго архитектурнаго училища, тамошняго художественнаго общества, Императорскаго ботаническаго сада и всѣхъ археологическихъ въ Россіи розысканій. 26560 в.

Т. XXXI (1856). Передача округовъ пахотныхъ солдатъ въ Новгородской, Витебской и Могилевской губерніяхъ въ вѣдомство Министерства Удѣловъ. 30970.—Упраздненіе званія Товарища Министра Удѣловъ и назначеніе предсѣдателя въ Департаментъ Удѣловъ. 31166, *ст. 1.* — Упраздненіе канцеляріи Министра Удѣловъ и должности особаго секретаря при Министрѣ. 31218.—Переименованіе секретаря и помощника секретаря при Товарищѣ Министра Удѣловъ въ секретаря и помощника секретаря при Предсѣдателѣ Департамента Удѣловъ. 31230.

Т. XXXII (1857). Права Предсѣдателя Департамента Удѣловъ. 31388. — Учрежденіе канцеляріи Предсѣдателя Департамента Удѣловъ и упраздненіе положенныхъ при немъ должностей секретаря и его помощника. 31500.—Дополнительный штатъ счетнаго отдѣленія Департамента Удѣловъ. 31503.—Передача Старорусскаго солевареннаго завода въ вѣдомство Министерства Удѣловъ. 31578. — Учрежденіе должности помощника предсѣдателя Департамента Удѣловъ. 31736.

МИНИСТЕРСТВО ФИНАНСОВЪ.

Т. I (1825—1827). Объ испрашиваніи разрѣшенія Министерства Финансовъ на расчистку казенными крестьянами отданныхъ имъ въ надѣлъ лѣсовъ. 73. — Предоставленіе Министру Финансовъ выдавать опредѣляемымъ въ вице-губернаторы установленное путевое пособіе, безъ особыхъ о томъ докладовъ. 89.— Образъ дѣйствія агента Россійскаго Министерства Финансовъ въ Царствѣ Польскомъ, по жалобамъ промышленниковъ, отравляющихъ чрезъ оное транзитомъ скотъ. 272, *Пол. для транз. торг. чр. Царство Польск. § 27.*— Предоставленіе Министру Финансовъ допускать при поселеніи казенныхъ крестьянъ, по мѣрѣ мѣстныхъ обстоятельствъ, нѣкоторыя изъятія изъ общихъ правилъ. 285.—Означеніе дѣлъ, въ коихъ сентенціи военнаго суда по Илецкому соляному промыслу должны восходить на ревизію прямо въ Департаментъ Горныхъ и Соляныхъ Дѣлъ. 286. — Обязанность губернаторовъ доносить Министру Финансовъ о всѣхъ водворяющихся въ Россіи иностранныхъ овцеводахъ, овчарахъ и пастухахъ, равно какъ и о поступленіи оныхъ въ Россійское подданство, или выѣздѣ обратно въ ихъ отечество. 344, *п. 4.* — Опредѣленіе въ непосредственной зависимости Министра Финансовъ двухъ чиновниковъ, для отвращенія злоупотребленій по добыванію золота. 374.—Предоставленіе сему Министерству утвержденія въ должностяхъ браковщиковъ пеньки, и надзора за правильностію брака въ С.-Петербургскихъ пеньковыхъ буянахъ. 382. — О корабельныхъ документахъ, которые должны быть отсылаемы въ Министерство Финансовъ послѣ проданныхъ въ иностранныхъ портахъ, или спасенныхъ отъ крушенія Россійскихъ судовъ. 401.—Учрежденіе при Департаментѣ Государственныхъ Имуществъ ученаго по лѣсной части комитета; вліяніе сего Департамента на лѣсное управленіе и присвоеніе Министру Финансовъ особенной власти по хозяйственнымъ предметамъ положенія о новомъ устройствѣ сей части. 415. — Предоставленіе Министру окончательнаго утвержденія смѣтъ мірскихъ повинностей казенныхъ крестьянъ въ губерніяхъ С.-Петербургской и Псковской. 423, *п. 14.*—Предоставленіе Министерству Финансовъ дать казеннымъ палатамъ надлежащее наставленіе, для единообразнаго исполненія узаконеній объ устройствѣ гильдій и о торговлѣ прочихъ состояній. 458, *п. 12.* — Устройство и штатъ соединенной лабораторіи Департамента Горныхъ и Соляныхъ Дѣлъ и горнаго кадетскаго корпуса. 504. — Разрѣшеніе Межевому Сената Департаменту приводить въ исполненіе свои рѣшенія, по коимъ, съ согласія Министра Финансовъ, будутъ утверждены казеннымъ крестьянамъ намежеванныя въ пополненіе 15 десятинъ на душу пропорціи казенныя земли, не подносся о томъ всеподданнѣйшихъ рапортовъ. 597. — Отношенія Министра Финансовъ и Департамента Горныхъ и Соляныхъ Дѣлъ къ Главному Начальнику горныхъ заводовъ Уральскаго хребта. 687, *Наст. Главн. Нач. завод. §§ 2, 3, 6, 7, 8, 13, 14, 17, 22, 25, 42, 43, 45, 49, 52.* — Предоставленіе Министру Финансовъ разрѣшать отпуски вице-губернаторовъ до 28 дней. 773.

Т. II (1827). О мѣрѣ подчиненности Александровскаго литейнаго завода Департаменту Горныхъ и Соляныхъ Дѣлъ, и о разрѣшеніи Министра Финансовъ къ заимообразному отпуску на сей заводъ суммъ. 860. — Учрежденіе при Департаментѣ Мануфактуръ и Внутренней Торговли особаго комитета, для ободренія купеческаго кораблестроенія и мореходства. 873.—О взятіи на имя Департамента Мануфактуръ и Внутренней Торговли акцій вновь учреждаемой въ южныхъ губерніяхъ компаніи шелководства на 10.000 рублей. 940, *п. 3.*—Дозволеніе Министру Финансовъ въ хозяйственныхъ дѣйствіяхъ по лѣсной части разрѣшать, безъ представленія Сенату, расходы и свыше 10.000 рублей. 1127, *п. 7.*—Власть Министра Финансовъ по отсрочкѣ казеннымъ крестьянамъ податныхъ недоимокъ. 1140. — О выпискѣ нужныхъ Россійскимъ фабрикантамъ образцовъ иностранныхъ издѣлій черезъ Департаментъ Мануфактуръ, съ разрѣшенія Министра Финансовъ. 1179. — О покровительствѣ со стороны сего Министерства Россійскому страховому отъ огня обществу. 1202, *Учрежд. страх. общ. § 62.*—О неотсылкѣ изъ Сената на предварительное заключеніе Министра Финансовъ дѣлъ объ отыскивающихъ свободу по жительству ихъ у лицъ, неимѣющихъ дворянскаго права. 1204.—Объ устройствѣ отчетности по Департаменту Горныхъ и Соляныхъ Дѣлъ. 1277. — О предоставленіи власти Министру Финансовъ, при возобновленіи винныхъ откуповъ на будущее 4-хъ-лѣтіе, принять въ соображеніе предлагаемыя средства въ Таврической губерніи свободной продажи Крымскихъ виноградныхъ винъ мелочными мѣрами. 1283. — Перемѣны въ составѣ, предметахъ и штатѣ Департамента Податей и Сборовъ, по отдачѣ питейнаго сбора въ откупное содержаніе. 1295, *ст. 1.*—О предоставленіи Министру Финансовъ, въ случаѣ надобности, назначать временныхъ ассесоровъ при казенныхъ палатахъ. 1321. — Вицъ-мундиръ для чиновниковъ Министерства Финансовъ. 1364.

Т. III (1828). О непрепровожденіи на заключеніе Министра Финансовъ дѣлъ о самовольныхъ порубщикахъ и о лѣсныхъ чиновни-

кахъ, преданныхъ суждению за упущение по должности. 1840 а.—Платежъ за содержание и лечение нижнихъ чиновъ таможенной стражи въ госпиталяхъ и больницахъ производить, по прежнему, изъ экстраординарной суммы Департамента Внѣшней Торговли. 1844.—О неиспрашивании отъ Министра Финансовъ Сибирскими казенными палатами разрѣшения на исключение изъ окладовъ податей, бѣглыхъ и неспособныхъ къ сельскимъ работамъ ссыльныхъ. 1956.—Образъ дѣйствия Департамента Внѣшней Торговли по опредѣлению браковщиковъ къ С.-Петербургскому порту и по надзору за бракованіемъ. 2076, *§§ 2, 6, 11, 15, 17, 20, 29, 32, 34, 38, 42, 44, 49—52.*—О Галицейскихъ имѣніяхъ и капиталахъ, отсужденныхъ Министерствомъ Финансовъ отъ Министерства Народнаго Просвѣщения. 2110.—Объ учреждении при Департаментѣ Мануфактуръ и Внутренней Торговли мануфактурнаго совѣта. 2146.—О предоставлении Министру Финансовъ права опредѣлять въ оберъ-форстмейстеры по Бѣлостокской области и Курляндской губерніи, не испрашивая на то Высочайшаго утверждения. 2256.—Объ оставлении безъ изслѣдования расходовъ, произведенныхъ въ прежнее время по волостнымъ правленіямъ Оренбургской губерніи на предметы, закономъ недозволенные, и о предоставлении Министру Финансовъ разрѣшать подобные случаи на семъ же основаніи и по другимъ губерніямъ, если оные встрѣтятся, не представляя Комитету Министровъ. 2271.—Объ упразднении Департамента Камеръ-Коллегіи, и о передачѣ неоконченныхъ дѣлъ онаго въ Департаментъ разныхъ Податей и Сборовъ. 2307, *п. 1, 2.*—О бытіи технологическому институту подъ главнымъ начальствомъ Министра Финансовъ въ вѣдѣніи Департамента Мануфактуръ и Внутренней Торговли. 2463, *§ 23.*—О передачѣ управленія корабельными лѣсами изъ Министерства Финансовъ въ Министерство Морское. 2475.

Т. IV (1829). Санктпетербургскій лѣсной институтъ состоитъ въ вѣдомствѣ Департамента Государственныхъ Имуществъ. 2940, *§ 25.*—О назначении при находящейся во Франціи миссіи особаго агента отъ Министерства Финансовъ, по мануфактурной промышленности и по торговлѣ. 3080.—Положение о коммерческомъ совѣтѣ, при Министерствѣ Финансовъ учрежденномъ. 3250.—О возложении ревизіи книгъ и документовъ Тифлисской таможни съ 1 Января 1829 г. на Департаментъ Внѣшней Торговли. 3258.

Т. V (1830). О неотсылкѣ дѣлъ о поджогахъ казенныхъ лѣсовъ на предварительное заключение Министра Финансовъ. 3405.—Опредѣление случаевъ, въ коихъ дѣлать представления Министру Финансовъ по дѣламъ объ отводѣ казеннымъ поселянамъ общественныхъ земель для устроения разныхъ заведеній, и объ уступкѣ оныхъ для сего же предмета другимъ лицамъ свободнаго состоянія. 3410, *п. 9, 12, 13.*—О новомъ наименованіи отдѣленій въ Департаментѣ Государственныхъ Имуществъ. 3452.—Обязанность Морскаго Министерства, въ случаѣ изобрѣтения новаго способа устройства мореходныхъ и каботажныхъ судовъ, доставлять въ Министерство Финансовъ чертежи таковыхъ судовъ. 3485, *§ 2.* О бытіи купеческимъ верфямъ въ главномъ завѣдываніи Министра Финансовъ. *§ 52.*—О предоставлении Министру Финансовъ разрѣшать очистку пошлинъ приходящихъ въ Нарву судовъ съ такими товарами, коихъ очистка пошлиною въ Нарвѣ не дозволена. 3564, *п. 4.*—О передачѣ Колывано-Воскресенскихъ и Нерчинскихъ сереброплавленныхъ заводовъ, принадлежавшихъ Кабинету, въ вѣдомство Министерства Финансовъ. 3604.—Объ удовлетворении Министромъ Финансовъ просьбъ содержателей питейныхъ сборовъ о невыборѣ изъ казенныхъ магазиновъ двухъ-мѣсячной пропорціи вина, не представляя Комитету Министровъ. 3636.—О прекращении присылки въ Министерство Финансовъ мѣсячныхъ вѣдомостей о бѣглыхъ. 3738.—О распространении правилъ временной контрольной коммиссіи для гражданскихъ счетовъ, на производимую въ Департаментѣ Горныхъ и Соляныхъ дѣлъ ревизію счетовъ по 1828 годъ. 3801.—Положение объ отчетности по Министерству Финансовъ. 4074.

Т. VI (1831). Объ упразднении временнаго отдѣленія, учрежденнаго при Департаментѣ разныхъ Податей и Сборовъ для старыхъ дѣлъ по казенному управленію питейными сборами, и объ учрежденіи вмѣсто онаго временнаго стола при 2 отдѣленіи сего Департамента. 4272.—О дѣлахъ, предоставленныхъ собственному разрѣшенію Министра Финансовъ. 4538.—О предоставлении Министру Финансовъ входить съ представленіями въ Сенатъ объ увольненіи фабричныхъ для записки въ купечество и мѣщанство. 4687.—Какія должности по Министерству Финансовъ замѣщать отставными за равами офицерами. 4731, *буква д.*—О военносудныхъ и слѣдственныхъ дѣлахъ по Колывано-Воскресенскимъ и Нерчинскимъ заводамъ, разсматриваемыхъ въ Совѣтахъ Департамента Горныхъ и Соляныхъ дѣлъ и Министерства Финансовъ. 4775.—Какія передачи арендныхъ правъ зависятъ отъ утвержденія Министра Финансовъ. 4835.—Дозволение выдавать отъ Мануфактурнаго Департамента свидѣтельства на нѣкоторыя издѣлія, вывозимыя изъ Россіи въ Царство Польское. 4941, *п. 12.*—Штатъ канцелярскимъ служителямъ по Министерству Финансовъ. 4967.—Объ отмѣнѣ присылки изъ казенныхъ палатъ въ Министерство Финансовъ донесеній о каждомъ перечисленіи изъ одного мѣста и изъ одного податнаго состоянія въ другое, исключая токмо перечисленія въ сословіе купеческое. 5041.

Т. VII (1832). О распоряженіяхъ Министерства Финансовъ по предмету переселенія одноодворцевъ западныхъ губерній въ другія губерніи. 5250, *§§ 1, 5, 11.*—Объ отсылкѣ фальшивой монеты иностраннаго чекана въ Департаментъ Горныхъ и Соляныхъ Дѣлъ. 5350.—Дѣйствія Министерства Финансовъ по взысканію податей и недоимокъ. 5436, *VI.*—Объ оставленіи въ своей силѣ существующаго порядка объявленія рѣшеній Совѣта Министерства Финансовъ хозяевамъ конфискованныхъ товаровъ. 5502.—Дополнение къ правиламъ объ отчетности по Департаменту Горныхъ и Соляныхъ Дѣлъ. 5549.—Какія должности нижнихъ служителей по Министерству Финансовъ замѣщать по найму, и какія людьми военнаго вѣдомства. 5644, *б. IV, VI, IX.*—О разрѣшении Министру Финансовъ опредѣлять въ казенныя палаты чиновниковъ особыхъ порученій, когда не требуется на сіе особой суммы изъ Государственнаго Казначейства. 5685.—Объ упраздненіи въ Варшавѣ агентства Министерства Финансовъ. 5693.—Школѣ китайскаго языка, учрежденной на Кяхтѣ, состоять въ вѣдѣніи Министерства Финансовъ. 5762, *п. 4.*—Положение о постоянной лѣсной стражѣ по вѣдомству Министерства Финансовъ. 5869.

Т. VIII (1833). Дозволение Министерству Финансовъ разрѣшать отсрочки недоимокъ обществамъ и лицамъ, получившимъ уже прежде подобное облегченіе. 5908.—Обязанность уголовныхъ судилищъ извѣщать Министерство Финансовъ о прекращении пенсій подсудимымъ чиновникамъ. 6023, *п. 1.*—Штатъ временному отдѣленію Департамента Государственныхъ Имуществъ по секвестру и конфискаціи имѣній. 6089.—О доставлении отъ гражданскихъ губернаторовъ въ Министерство Финансовъ, вмѣсто ежемѣсячныхъ, полугодовыхъ вѣдомостей о недоимкахъ. 6191.—Дозволение Министру Финансовъ давать, въ теченіи 6 лѣтъ, желающимъ льготы на вывозъ за границу соленаго мяса. 6221.—Дозволение Министру Финансовъ дѣлать необходимыя измѣненія во временныхъ правилахъ, предполагаемыхъ къ наблюденію въ Керченскомъ и Азовскомъ портахъ по объявленіи Азовскаго моря практическимъ. 6253.—Разрѣшение Министра Финансовъ назначать денежныя ссуды одноодворцамъ и прочимъ разнаго званія казеннымъ поселянамъ, въ случаѣ разоренія отъ пожара. 6382.—Устраненіе Министра Финансовъ отъ разсмотрѣнія и разрѣшенія вопросовъ по отчетности мѣстъ и лицъ, не подвѣдомственныхъ оному Министерству. 6415.—Предоставление Министерству Финансовъ опредѣлять и увольнять совѣтниковъ и ассесоровъ казенныхъ палатъ,

безъ испрошенія на сіе утвержденія Сената. 6574.

Т. IX (1834). Предоставленіе Министру Финансовъ разрѣшать записку въ ревизію для счета, безъ платежа податей, престарѣлыхъ и увѣчныхъ вольно-отпущенныхъ, находящихся въ богоугодныхъ заведеніяхъ. 6722.—Главная хозяйственная контора для малороссійскихъ казаковъ состоитъ въ завѣдываніи Министерства Финансовъ. 6727, *§ 7*. Отношеніе ея къ сему Министерству. *§§ 24, 27, 28, 30, 32*.—О смерти чиновниковъ, пользовавшихся по пожалованію арендою, или вмѣсто оной получившихъ деньги и не оставившихъ по себѣ наслѣдниковъ въ прямой нисходящей линіи, извѣщать Департаментъ Государственныхъ Имуществъ. 6750.—Предоставленіе Министру Финансовъ разрѣшать переводы заводскихъ людей съ одного частнаго завода на другой, безъ представленія Комитету Министровъ. 6829.—О мундирахъ по вѣдомству Министерства Финансовъ. 6860, *§§ 3, 6, 14, 71—74, 115 прил. А. Разр. II—X. прил. Б. ст. IV, V*.—Обязанность губернскихъ правленій въ случаѣ удаленія изъ поссессіонныхъ фабрикъ людей развратнаго поведенія, по просьбамъ владѣльцевъ, сообщать о томъ предварительно въ Департаментъ Мануфактуръ и Внутренней Торговли. 6978.—Передача изъ вѣдомства Министерства Народнаго Просвѣщенія въ вѣдомство Министерства Финансовъ всѣхъ іезуитскихъ имѣній и капиталовъ, эдукаціонный фундушъ составляющихъ. 7012.—Обязанности Министерства Финансовъ по отчетности въ суммахъ земскихъ повинностей. 7031, *п. 6, 16*.—Предоставленіе Министру Финансовъ утверждать по каждой губерніи откупныя суммы, признанныя для казны выгодными, не ожидая окончанія торговъ на прочія губерніи. 7145.—Разрѣшать выдачу суммы на покупку рабочаго скота для крестьянъ имѣній, упраздненныхъ римско-католическихъ монастырей, поступившихъ въ казенное вѣдомство, изъ доходовъ тѣхъ имѣній. 7343.—Книги биржевыхъ маклеровъ С.-Петербургскаго порта, по истеченіи года, представлять въ Департаментъ Внѣшней Торговли. 7410, *п. 1*.—Предоставленіе комитету снабженія войскъ сукнами, по заключеніи торговъ, представлять объ утвержденіи цѣнъ Министерству Финансовъ, не испрашивая на оныя предварительнаго одобренія главнаго мѣстнаго начальства. 7567.—Предоставленіе Министру Финансовъ прибавлять чиновниковъ при Елтонскомъ озерѣ, въ случаѣ усиленія отъ онаго продажи соли. 7691.

Т. X (1835). О добавочной суммѣ на улучшеніе губернскихъ штатовъ по вѣдомству Министерства Финансовъ. 7744. 7854.—Присвоеніе мундировъ нѣкоторымъ должностямъ Министерства Финансовъ, невошедшимъ въ Высочайше утвержденное росписаніе мѣстъ и званій для различія въ парадныхъ мундирахъ гражданскихъ чиновниковъ. 8029.—Примѣрный штатъ временнаго стола при 5 отдѣленіи Департамента Государственныхъ Имуществъ для производства ликвидаціонныхъ дѣлъ. 8074.—Объ увѣдомленіи Министерства Финансовъ о вывозѣ въ портовые города чугуна и желѣза, продаваемаго при артиллерійскихъ гарнизонахъ. 8085.—Объ увѣдомленіи Министерства Финансовъ отъ другихъ вѣдомствъ, въ случаѣ распространенія на оныя постановленія о сложеніи начетовъ, 25 руб. непревышающихъ. 8089.—Предоставленіе Министру Финансовъ выдавать награды за открытіе дѣлателей и переводителей фальшивой звонкой монеты, не испрашивая на то особаго разрѣшенія. 8412.—Присвоеніе мундировъ членамъ и чиновникамъ строительной коммиссіи Министерства Финансовъ. 8445.—Отмѣна утвержденія уѣздныхъ казначеевъ Департаментомъ Государственнаго Казначейства. 8470.—Предоставленіе Министру Финансовъ опредѣлять въ находящуюся при Кяхтинской таможнѣ инвалидную команду офицеровъ изъ отставныхъ. 8632.

Т. XI (1836). Опредѣленіе по вѣдомству Министерства Финансовъ воспитанниковъ Казанской гимназіи по восточнымъ языкамъ. 8742, *п. 16*.—Учрежденіе при Департаментѣ Государственныхъ Имуществъ временнаго отдѣленія для производства дѣлъ по управленію поступающими въ казну удѣльными крестьянами. 8824.—Учрежденіе при Департаментѣ Государственныхъ Имуществъ двухъ столовъ. 8915. — Особыя отношенія Военнаго Совѣта къ Министерству Финансовъ. 9038, *§§ 684, 685*. — Обращеніе въ распоряженіе Министерства Финансовъ вычетовъ полупроцентныхъ денегъ при заключеніи контрактовъ на поставку въ казну солдатскихъ суконъ и каразей. 9223.—О числѣ и классахъ чиновниковъ для особыхъ порученій при Министерствѣ Финансовъ и подвѣдомственныхъ оному мѣстахъ и лицахъ. 9362.—Предоставленіе Министру Финансовъ права измѣнять число чиновниковъ для особыхъ порученій при казенныхъ палатахъ по вѣдомству Департамента Разныхъ Податей и Сборовъ. 9778.—Предоставленіе Министру Финансовъ права разрѣшать безденежный отпускъ лѣса на починку греко-уніатскихъ церквей въ казенныхъ имѣніяхъ западныхъ губерній. 9779.

Т. XII (1837). Включеніе въ росписаніе должностей гражданской службы по Министерству Финансовъ нѣкоторыхъ чиновниковъ. 9829.—Назначеніе помощниковъ къ 4 секретарямъ, 3 столоначальникамъ, журналисту и казначея канцеляріи Министра Финансовъ. 10129.—Сравненіе нѣкоторыхъ мѣстъ, подвѣдомственныхъ Министерству Финансовъ, по опредѣленію на службу молодыхъ дворянъ, съ губернскими присутственными мѣстами. 10134.—Предоставленіе Министру Финансовъ разрѣшать выдачу денежныхъ ссудъ казеннымъ крестьянамъ и ямщикамъ, воспользовавшимся уже по случаю претерпѣннаго пожара денежнымъ пособіемъ и вновь погорѣвшимъ. 10367.—Дополнительное росписаніе для ревизіонной части Департамента Государственнаго Казначейства. 10677.—Росписаніе чиновниковъ и окладовъ по присутственнымъ мѣстамъ вѣдомства Министерства Финансовъ Сибирскихъ губерній и Кавказской области. 10812.

Т. XIII (1838). О закрытіи Департамента Государственныхъ Имуществъ. 10907.—Штатъ по части акциза съ табаку. 11108.—О перечисленіи временнаго стола, при 2 отдѣленіи Департамента Разныхъ Податей и Сборовъ состоящаго, въ 1 отдѣленіе. 11155.—О предоставленіи Министру Финансовъ учреждать временные столы при казенныхъ палатахъ для окончанія перѣшенныхъ дѣлъ, слѣдующихъ къ передачѣ въ палаты государственныхъ имуществъ. 11793.—О дозволеніи составиться въ Дерптѣ обществу для споспѣшествованія успѣхамъ ремесленной промышленности, и о предоставленіи Министру Финансовъ разрѣшать учрежденіе впредь подобныхъ обществъ безъ особыхъ о томъ каждый разъ представленій. 11799.

Т. XIV (1839). Дѣла высшаго коммерческаго пансіона въ С.-Петербургѣ завѣдываются въ Департаментѣ Мануфактуръ и Внутренней Торговли. 11971, *§ 18*.—О классахъ чиновъ и прочихъ служебныхъ преимуществахъ чинамъ Собственной Канцеляріи Министерства Финансовъ по секретной части. 11980.—Опредѣленіе помощника комиссару гербоваго казначейства Департамента Разныхъ Податей и Сборовъ и потребнаго числа счетчиковъ. 12091.—Назначеніе въ общую Канцелярію Министра Финансовъ 8 младшихъ помощниковъ секретарей и столоначальниковъ. 12113.—Комитетъ Александрійскаго водянаго сообщенія подлежитъ вѣдомству Министерства Финансовъ по Департаменту Мануфактуръ и Внутренней Торговли. 12188, *§ 3*.—Объ учрежденіи новаго отдѣленія при Департаментѣ Разныхъ Податей и Сборовъ. 12302.—Объ учрежденіи при счетномъ отдѣленіи Департамента Горныхъ и Соляныхъ Дѣлъ временнаго контрольнаго стола. 12311.—Назначеніе вице-директора въ особую канцелярію по кредитной части. 12487.—Какія мѣста по сему Министерству изъемлются отъ платежа вѣсовыхъ денегъ. 12684, *ст. 12*.

Т. XV (1840). Предоставленіе Министру Финансовъ еще на три года права разрѣшать фабрикантамъ привозъ изъ за границы шерсти и гаруса съ уменьшенною пошлиною. 13124.—Повышеніе нѣкоторыхъ должностей по вѣдомству Департамента Мануфактуръ и Внутренней Торговли. 13148.—Преобразованіе

въ 1 отдѣленіи Департамента Разныхъ Податей и Сборовъ 3 распорядительнаго стола въ столъ счетный. 13348.—Штатъ контрольнаго и бухгалтерскаго столовъ 5 отдѣленія Департамента Разныхъ Податей и Сборовъ. 13519.—Штаты Министерства Финансовъ, переложенные на серебро. 14107.

Т. XVI (1841). Назначеніе производителя дѣлъ и двухъ канцелярскихъ чиновниковъ при комитетѣ для надзора за бракомъ товаровъ. 14230.—Оставленіе еще на три года временнаго стола, учрежденнаго при счетномъ отдѣленіи Департамента Горныхъ и Соляныхъ Дѣлъ для ревизіи книгъ С.-Петербургскаго монетнаго двора. 14556.

Т. XVII (1842). Учрежденіе при 6 отдѣленіи Департамента Разныхъ Податей и Сборовъ третьяго стола. 15721.—Назначеніе въ Департаментъ Горныхъ и Соляныхъ Дѣлъ со стороны Государственнаго Контроля оберъ-контролера съ двумя помощниками. 16384.

Т. XVIII (1843). Учрежденіе въ третьемъ отдѣленіи Департамента Горныхъ и Соляныхъ Дѣлъ третьяго стола. 16605.—Принятіе въ вѣдѣніе Министерства Финансовъ состоящаго при Московскомъ дворцовомъ архитектурномъ училищѣ отдѣленія рисованія. 16800.—Сравненіе помощниковъ оберъ-контролера при Департаментѣ Горныхъ и Соляныхъ Дѣлъ въ содержаніи съ подобными же чиновниками, состоящими при Министерствѣ Морскомъ и Главномъ Управленіи Путей Сообщенія. 16864.—Присутствованіе въ Совѣтѣ Министра Финансовъ управляющему собственною его Министра канцеляріею по секретной части. 16878.—Уставъ экспедиціи государственныхъ кредитныхъ билетовъ. 16904.—Учрежденіе третьяго стола при третьемъ распорядительномъ отдѣленіи Департамента Государственнаго Казначейства. 17442.—Учрежденіе въ первомъ отдѣленіи Департамента Разныхъ Податей и Сборовъ третьяго распорядительнаго стола. 17464.

Т. XIX (1844). Усиленіе кассирскаго отдѣленія главнаго казначейства чиновниками и служителями. 18372.

Т. XX (1845). Назначеніе суммы на канцеляріи коммерческихъ совѣтовъ. 4861 *а*.—Возвышеніе классовъ должностей правителей канцеляріи Департаментовъ Министерства Финансовъ и помощника правителя канцеляріи Департамента Внѣшней Торговли. 18626.—О срочныхъ свѣдѣніяхъ, доставляемыхъ въ Министерство Финансовъ начальниками губерній. 18759.—Учрежденіе при Департаментѣ Разныхъ Податей и Сборовъ особаго временнаго отдѣленія, для разбора и взысканія недоимокъ по неокладнымъ сборамъ. 19029.—Закрытіе строительной коммиссіи Министерства Финансовъ. 19135.—Правила о порядкѣ спеціальныхъ испытаній для производства въ первый классный чинъ по вѣдомству Министерства Финансовъ. 19221.

Т. XXI (1846). Штатъ отдѣленія частныхъ золотыхъ промысловъ и двухъ столовъ втораго и четвертаго отдѣленія Департамента Горныхъ и Соляныхъ Дѣлъ. 20123.—Оставленіе на будущее откупное четырехлѣтіе, учрежденнаго въ 6 отдѣленіи Департамента Разныхъ Податей и Сборовъ, особаго стола по заготовленію вина. 20539.—Дополненіе правилъ объ отношеніяхъ Намѣстника Кавказскаго по предметамъ, относящимся до Министерства Финансовъ. 20673.

Т. XXII (1847). Предоставленіе Министерству Финансовъ права разрѣшать продолженіе въ 1847 году дѣйствія дополнительныхъ смѣтъ земскихъ повинностей, на 1846 годъ изданныхъ. 21015.

Т. XXIII (1848). Учрежденіе пятаго стола въ 4 отдѣленіи Департамента Разныхъ Податей и Сборовъ. 21967.—Опредѣленіе въ Департаментъ Разныхъ Податей и Сборовъ еще одного вице-директора. 22051.—Назначеніе шести тысячъ рублей серебромъ на усиленіе отдѣленія по земскимъ повинностямъ при Департаментѣ Разныхъ Податей и Сборовъ. 22098.—Дополнительныя правила и штатъ гербоваго казначейства при Департаментѣ Разныхъ Податей и Сборовъ. 22307.—Учрежденіе при оборотномъ отдѣленіи главнаго казначейства третьяго стола. 22753.

Т. XXIV (1849). Отнесеніе должности Членовъ Совѣта Министра Финансовъ ко II разряду пенсіонныхъ окладовъ. 23119.—Продолженіе существованія учрежденнаго при Департаментѣ Разныхъ Податей и Сборовъ временнаго отдѣленія. 23564.

Т. XXV (1850). Оставленіе еще на 4 года въ настоящемъ составѣ учрежденнаго въ 6 отдѣленіи Департамента Разныхъ Податей и Сборовъ стола по заготовленію вина съ частныхъ заводовъ. 24259.—Дозволеніе воспитанникамъ Гатчинскаго института поступать на службу по Министерству Финансовъ. 24443.—Штаты вѣдомства Министерства Финансовъ во вновь учреждаемой Самарской губерніи. 24709.

Т. XXVI (1851). Порядокъ отпуска лѣса изъ казенныхъ дачъ въ вѣдомство Министерства Финансовъ. 25105.—Временной дополнительный штатъ Департамента Внѣшней Торговли. 25269.—Участіе Министра Финансовъ и Департамента Разныхъ Податей и Сборовъ въ составленіи смѣтъ и раскладокъ земскихъ повинностей, въ расходованіи земскихъ суммъ и отчетности. 25398, *ст. 9, 17, 64, 66, 67, 70—74, 82, 97, 101, 150—168, 176, 237, 251.*

Т. XXVII (1852). Министерству Финансовъ предоставлено неисправные откупа отдавать коммиссіонерамъ, отрѣшать коммиссіонеровъ и замѣнять ихъ другими и предъявлять откупа къ новымъ торгамъ въ Сенатѣ. 25932.—Порядокъ производства дѣлъ въ судномъ отдѣленіи Департамента Горныхъ и Соляныхъ Дѣлъ. 25944. *ст. 10.*—Отмѣна посылки увѣдомленій въ Департаментъ Разныхъ Податей и Сборовъ о взысканіи пошлинъ за повышеніе чинами и о вычетахъ и взысканіяхъ за временныя отлучки должностныхъ лицъ. *Тамъ же, ст. 11.*—Порядокъ представленія городскими думами въ Департаментъ Мануфактуръ и Внутренней Торговли годовыхъ вѣдомостей о торговыхъ домахъ. *Тамъ же, ст. 12.*—Отмѣна представленій гражданскими губернаторами Министру Финансовъ годовыхъ вѣдомостей о фабрикахъ и заводахъ. *Тамъ же, ст. 13.* — Упраздненіе нѣкоторыхъ должностей по Департаменту Горныхъ и Соляныхъ Дѣлъ. 25981.—Упраздненіе нѣкоторыхъ должностей въ общей канцеляріи и должности помощника ученаго секретаря ученаго комитета Министерства Финансовъ. 25984.—Упраздненіе нѣкоторыхъ должностей по Департаменту Мануфактуръ и Внутренней Торговли. 25987. — Упраздненіе нѣкоторыхъ должностей: по экспедиціи государственныхъ кредитныхъ билетовъ, по коммерческому и заемному банкамъ и по коммиссіи погашенія долговъ. 25994.—Упраздненіе нѣкоторыхъ должностей по Департаменту Внѣшней Торговли. 26000.—Упраздненіе нѣкоторыхъ должностей по Департаменту Разныхъ Податей и Сборовъ. 26027.—Закрытіе особенной канцеляріи Министра Финансовъ по секретной части. 26101.—Временной дополнительный штатъ Департамента Разныхъ Податей и Сборовъ по дѣламъ о земскихъ повинностяхъ. 26395.—Приведеніе по Министерству Финансовъ непосредственно въ дѣйствіе проектовъ и смѣтъ на незначительныя постройки. 26506.—Упраздненіе должности особаго чиновника Министерства Финансовъ, наблюдающаго за неводвореніемъ контрабанды въ г. Бердичевѣ и назначеніе въ распоряженіе начальника Юрбургскаго таможеннаго округа двухъ особыхъ чиновниковъ для преслѣдованія контрабанды. 26830.

Т. XXVIII (1853). Упраздненіе нѣкоторыхъ должностей изъ временнаго дополнительнаго штата Департамента Разныхъ Податей и Сборовъ по дѣламъ о земскихъ повинностяхъ. 27351.—Учрежденіе на три года при Департаментѣ Разныхъ Податей и Сборовъ особаго распорядительнаго стола для производства дѣлъ по неокладнымъ недоимкамъ. 27474, *шт.*—Переводъ столовъ контрольнаго и бухгалтерскаго Департамента Разныхъ Податей и Сборовъ изъ 8 (счетнаго) въ 5 отдѣленіе. 27490.—Сокращенія въ губернскихъ штатахъ нѣкоторыхъ мѣстъ вѣдомства Министерства Финансовъ. 27636.

Т. XXIX (1854). Заготовка вина производится исключительно по распоряженіямъ

Министерства Финансовъ. 27912, *§§ 1 — 5*; 27954, *§§ 2 и 3*.—Отнесеніе къ разрядамъ по пенсіи нѣкоторыхъ должностей, положенныхъ по штату Департамента Внѣшней Торговли. 28039. — Примѣненіе правилъ касательно сокращенія переписки въ нѣкоторыхъ учрежденіяхъ вѣдомства Министерства Финансовъ. 28067.—Закрытіе комитета снабженія войскъ сукнами, съ возложеніемъ обязанностей его на Департаментъ Мануфактуръ и Внутренней Торговли. 28314.—Предоставленіе Министру Финансовъ допускать отсрочки для продажи заложовъ до конца нынѣшняго откупнаго въ привилегированныхъ губерніяхъ четырехлѣтія, т. е. по 1855 годъ. 28357. — Оставленіе, до времени, безъ измѣненія, временнаго дополнительнаго штата Департамента Внѣшней Торговли. 28358. — Оставленіе въ настоящемъ составѣ учрежденнаго въ Департаментѣ Разныхъ Податей и Сборовъ стола по заготовленію вина съ частныхъ заводовъ. 28414.—Присоединеніе состоящихъ при Департаментѣ Разныхъ Податей и Сборовъ отдѣленій по земскимъ повинностямъ къ Департаменту Государственнаго Казначейства. 28416. — Опредѣленіе разряда, по пенсіи, должности ученаго секретаря ученаго комитета Министерства Финансовъ. 28497.

Т. XXX (1855). Передача въ вѣдомство Кабинета Его Величества принадлежащихъ оному и находящихся въ управленіи Министерства Финансовъ, Алтайскихъ и Перчинскихъ заводовъ со всѣми при нихъ заведеніями. 29365.—Предоставленіе офицерамъ и гражданскимъ чиновникамъ вѣдомствъ: горнаго, монетнаго и соляного, права просить объ исключеніи изъ сихъ вѣдомствъ по одному изъ сыновей ихъ, принятыхъ въ нижнемъ званіи, и воспрещеніе симъ выключаемымъ лицамъ вступать въ гражданскую службу. 29855.—Заключеніе шестаго пятипроцентнаго займа въ 50 милліоновъ рублей серебромъ. 29860.

Т. XXXI (1856). Предоставленіе Министру Финансовъ дозволять русскимъ подданнымъ учреждать за границею торговые дома, 30407.—Присвоеніе чиновникамъ, служащимъ по свеклосахарной части, классовъ по должности и разрядовъ по мундиру и пенсіи. 30427.—Продолженіе существованія учрежденнаго при 5 отдѣленіи Департамента Разныхъ Податей и Сборовъ временнаго распорядительнаго стола для дѣлъ по неокладнымъ сборамъ. 30685.—Возложеніе на Товарища Министра Финансовъ завѣдыванія текущими дѣлами Министерства. 31165.

Т. XXXII (1857). Разрѣшеніе Морскому Министерству на полученіе въ 1856 г. отъ Министерства Финансовъ, сполна всѣхъ суммъ, ассигнованныхъ морскому вѣдомству по военнымъ смѣтамъ. 30434 *а*.—Выпускъ въ обращеніе шести разрядовъ (серій) билетовъ государственнаго казначейства, XLIX — LIV, на восемнадцать милліоновъ рублей серебромъ. 31495.—Предоставленіе Министру Финансовъ права разрѣшать перечисленіе купцовъ по паспортамъ просроченнымъ по случаю бывшихъ военныхъ обстоятельствъ. 31886.

Т. XXXIII (1858). Порядокъ выдачи чиновникамъ Департамента Горныхъ и Соляныхъ Дѣлъ наградъ и пособій изъ суммъ, имѣющихъ опредѣленное назначеніе. 32771.—Дозволеніе иностранцу Фока пользоваться льготою въ платежѣ гильдейскихъ повинностей по г. Бердянску до 1861 года и предоставленіе Министру Финансовъ разрѣшать подобные случаи, непосредственно, по соглашенію съ Министромъ Внутреннихъ Дѣлъ. 32853. — Уменьшеніе количества кредитныхъ билетовъ. 33008.—Образованіе оборотнаго капитала Департамента Горныхъ и Соляныхъ Дѣлъ, для расхода на потребности подвѣдомственныхъ оному мѣстъ. 33128.—Разрѣшеніе Министерству Финансовъ слагать акциденціи за неправильное означеніе въ коносаментахъ вѣса товара, если въ объявленіи вѣсъ этого товара показанъ вѣрно. 33170. — Штатъ Департамента Государственнаго Казначейства по дѣламъ о земскихъ повинностяхъ. 33290. — Замѣщеніе кандидатами коммерціи должностей бухгалтера и бухгалтерскихъ помощниковъ въ особенной канцеляріи по кредитной части, по отдѣленію заграничныхъ денежныхъ операцій. 33822.—Отпускъ изъ государственнаго казначейства, въ непзбѣжныхъ случаяхъ, суммъ авансомъ Военному и Морскому Министерствамъ и другимъ вѣдомствамъ. 33823.

Т. XXXIV (1859). Правила о государственныхъ непрерывно-доходныхъ билетахъ. 34243.—Заключеніе чрезъ посредство здѣшняго банкирскаго дома Томсонъ Бонаръ и К° и Берлинскаго Ф. Март. Магнуса, внѣшняго трехпроцентнаго займа въ двѣнадцать милліоновъ фунтовъ стерлинговъ. 34263.—Подчиненіе сохранныхъ казенъ и приказовъ общественнаго призрѣнія, по ихъ оборотамъ, Министру Финансовъ. 34730. — Штатъ счетнаго стола 4-го отдѣленія Департамента Разныхъ Податей и Сборовъ по неокладнымъ доходамъ. 35089. — Возстановленіе должности втораго вице-директора Департамента Внѣшней Торговли. 35137.—Переводъ отдѣленія по акцизамъ съ табаку и свеклосахарнаго производства изъ Департамента Разныхъ Податей и Сборовъ въ Департаментъ Мануфактуръ и Внутренней Торговли. 35253.

Т. XXXV (1860). Предоставленіе Министру Финансовъ права разрѣшать отпускъ частнымъ промышленникамъ соли, въ замѣнъ погибшей въ морѣ, безъ взысканія акцизныхъ денегъ. 35322.—Штатъ Московскихъ отдѣленій мануфактурнаго и коммерческаго совѣтовъ. 35587.—Оклады жалованья офицерамъ корпуса лѣсничихъ, служащимъ въ вѣдѣніи Министерства Финансовъ. 35804.—Заключеніе съ Лондонскими банкирами братьями Беринг и К°, и Амстердамскими Гопе и К°, внѣшняго займа въ восемь милліоновъ фунтовъ стерлинговъ. 35830. — Нѣкоторыя перемѣны въ штатахъ Департамента Государственнаго Казначейства, казенныхъ палатъ и уѣздныхъ казначействъ, по части земскихъ повинностей. 35843.—Опредѣленіе временно при Департаментѣ Мануфактуръ и Внутренней Торговли особаго технолога по акцизной части. 35868.—Положеніе о новыхъ пяти разрядахъ (серіяхъ) билетовъ государственнаго казначейства отъ LVI до LX включительно 35893. — Подчиненіе Министерству Финансовъ ссудныхъ казенъ и сберегательныхъ кассъ, а также оборотовъ сберегательныхъ кассъ, учрежденныхъ при приказахъ общественнаго призрѣнія. 35895. — Выпускъ трехъ разрядовъ билетовъ государственнаго казначейства отъ LVI до LVIII включительно. 35979.—Предоставленіе Министру Финансовъ права разрѣшать отпуски промышленникамъ соли, съ уменьшеннымъ за опую платежомъ, въ замѣнъ погибшей при перевозкѣ. 36030. — Подчиненіе трехъ отдѣленій по земскимъ сборамъ и вице-директора Департамента Государственнаго Казначейства завѣдыванію особаго высшаго чиновника Министерства Финансовъ на правахъ директора, 36254.

Т. XXXVI (1861). Выкупная по крестьянскому дѣлу операція въ Имперіи совершается подъ ближайшимъ вѣдѣніемъ Министра Финансовъ. 36639, *ст. 39 и др.* — Дополнительныя правила объ устройствѣ быта приписанныхъ къ частнымъ горнымъ заводамъ людей вѣдомства Министерства Финансовъ. 36667.—Положеніе о горнозаводскомъ населеніи казенныхъ горныхъ заводовъ вѣдомства сего Министерства. 36719. — Отмѣна представленія въ сіе Министерство свѣдѣній о каждомъ ссыльнопоселенцѣ, исключаемомъ изъ податнаго оклада. 36818.—Въ вѣдомствѣ сего Министерства состоитъ Рижское политехническое училище. 37016.—Главное управленіе пробирною частію въ Имперіи сосредоточивается въ семъ Министерствѣ по Департаменту Горныхъ и Соляныхъ Дѣлъ. 37102, *ст. 3*.—Отмѣна представленія Иркутскою казенною палатою въ Департаментъ Горныхъ и Соляныхъ Дѣлъ третныхъ вѣдомостей по соляной части съ 1858 года. 37164.—Права и обязанности сего Министерства по новому Уставу объ акцизѣ съ табаку. 37196.—Усиленіе состава Особенной Канцеляріи сего Министерства по кредитной части. 37203. — Упраздненіе школы, при С.-Петербургскомъ монетномъ дворѣ состоящей, для дѣтей нижнихъ чиновъ и мастеровыхъ. 37436.—Увеличеніе числа членовъ ученаго комитета сего Министерства и оклада содержанія ученаго секретаря сего комитета. 37480.—Разрѣшеніе выдачи на Сомпиской пристани подороженъ

по частной надобности, и предоставленіе, на будущее время, Министру Финансовъ разрѣшать таковыя выдачи и въ другихъ мѣстахъ. 37688.

Т. XXXVII (1862). Предоставленіе Министру Финансовъ приступать къ учрежденію новыхъ конторъ государственнаго банка въ городахъ, имѣющихъ важное значеніе по торговлѣ и промышленности. 37829, *ук. п. 5.* — Назначеніе въ Департаментъ Государственнаго Казначейства особаго начальника отдѣленія для завѣдыванія бухгалтеріею по части земскихъ повинностей. 37940. — Иркутская таможня и таможенныя заставы состоятъ въ непосредственномъ вѣдѣніи Департамента Внѣшней Торговли. 38126, *ст. 5.* — Министру Финансовъ предоставляется измѣнять и дополнять таможенныя постановленія, касающіяся торговли съ Китаемъ. *Тамъ же, ст. 6.*—Предоставленіе Министру Финансовъ разрѣшать распивочную продажу питей содержателямъ купаленъ и другихъ заведеній подъ разными наименованіями. 38151.—Допущеніе лицъ, не имѣющихъ классныхъ чиновъ къ занятію должностей бухгалтеровъ по всѣмъ учрежденіямъ вѣдомства Министерства Финансовъ и порядокъ опредѣленія сихъ лицъ въ означенныя должности. 38281.—Перечисленіе должности смотрителя за Щукинымъ дворомъ въ вѣдомство Министерства Финансовъ. 38348.—Предоставленіе Министерству Финансовъ права опредѣлять сроки на представленіе казенными палатами вѣдомостей о движеніи суммъ земскаго сбора. 38361. — Учрежденіе отдѣленія коммерческаго совѣта въ городѣ Ростовѣ-на-Дону. 38382.—Образованіе канцеляріи главнаго выкупнаго учрежденія. 38537.—Предоставленіе Министру Финансовъ собственною властію распредѣлять силы пограничной стражи и назначать въ ней нужное число вахмистровъ, фельдфебелей и писарей для исправнаго и бдительнаго отправленія службы. 38602.—Наблюденіе за продажею билетовъ иностранныхъ лотерейныхъ займовъ. 38635.—Порядокъ назначенія предсѣдателя въ Московскія отдѣленія мануфактурнаго и коммерческаго совѣтовъ. 38767. — Положеніе о корчемной стражѣ по акцизу съ питей на границѣ съ Царствомъ Польскимъ. 38797. — Устройство обществъ и общественнаго управленія горнозаводскаго населенія казенныхъ горныхъ заводовъ и соляныхъ заводовъ и промысловъ, вѣдомства Министерства Финансовъ. 39043.

Т. XXXVIII (1863). Упраздненіе и преобразованіе нѣкоторыхъ учрежденій Министерства Финансовъ, и учрежденіе двухъ новыхъ Департаментовъ Окладныхъ и Неокладныхъ Сборовъ. 39187. — Распространеніе на вольнонаемныхъ писцовъ правилъ допущенія лицъ, не имѣющихъ чиновъ, къ занятію должностей бухгалтеровъ по всѣмъ учрежденіямъ вѣдомства Министерства Финансовъ. 39538. — Предоставленіе Министру Финансовъ разрѣшать собственною властію временное замѣщеніе должностей биржевыхъ нотаріусовъ. 39582.—Правила о распредѣленіи между должностными лицами питейно-акцизнаго управленія отчисляемыхъ на ихъ вознагражденіе, на основаніи Высочайшаго указа 4-го Іюля 1861 года (37197, ук. п. 3), двухъ процентовъ со всего питейнаго дохода. 39813.—Предоставленіе Министру Финансовъ разъяснить начальникамъ губерній, что налогу подлежатъ имущества какъ находящіяся въ чертѣ города, такъ и на городскомъ выгонѣ, и впредь, по соглашенію съ Министромъ Внутреннихъ Дѣлъ, разрѣшать затрудненія и недоразумѣнія, могущія встрѣтиться при исполненіи правилъ о налогѣ на недвижимыя имущества. 39814.—Предоставленіе Министру Финансовъ сдѣлать новое исправленное изданіе общаго тарифа 1857 года по Европейской торговлѣ и впредь дополнять тарифную табель и дѣлать въ ней частныя измѣненія, безъ особаго, каждый разъ, Высочайшаго разрѣшенія. 39851.—Предоставленіе инспектору пограничной стражи завѣдыванія въ Департаментѣ Внѣшней Торговли производствомъ дѣлъ, до стражи относящихся, и назначеніе при семъ Департаментѣ штабъ-офицера пограничной стражи для особыхъ порученій. 40082. — Отнесеніе нѣкоторыхъ сборовъ и доходовъ по Министерству Финансовъ къ разряду средствъ спеціальныхъ и сословныхъ. 40201.—Кромѣ штатныхъ чиновниковъ для порученій и познанія дѣлъ по управленію акцизомъ съ сахарнаго песка внутренняго приготовленія, Министерству Финансовъ предоставляется опредѣлять, по мѣрѣ надобности, таковыхъ чиновниковъ безъ жалованья. 40313, *шт.* — Продолженіе срока существованія учрежденной при Департаментѣ Неокладныхъ Сборовъ Министерства Финансовъ экспедиціи для повѣрки спиртомѣровъ. 40397.

Т. XXXIX (1864). Порядокъ разсчетовъ сего Министерства съ удѣльнымъ вѣдомствомъ по выкупу земель крестьянами, водворенными въ имѣніяхъ Государевыхъ, дворцовыхъ и удѣльныхъ. 39793 *а.* — Предоставленіе Министерству Финансовъ наблюденія за поступленіемъ въ казенныя палаты суммъ отъ отдатчиковъ рекрутъ. 40526.—Преобразованіе Департамента Государственнаго Казначейства, главнаго и С.-Петербургскаго уѣзднаго казначействъ. 40700.—Передача дѣлопроизводства, относящагося до выдачи торговыхъ свидѣтельствъ и билетовъ и поступающаго въ казну за оные сбора, изъ Департамента Окладныхъ Сборовъ въ Департаментъ Мануфактуръ и Внутренней Торговли. 40852.—Правила о порядкѣ храненія и уничтоженія рѣшенныхъ дѣлъ по Министерству Финансовъ и учрежденіямъ его вѣдомства. 40973.—Отнесеніе нѣкоторыхъ доходовъ по Департаменту Внѣшней Торговли къ разряду спеціальныхъ средствъ Министерства Финансовъ и исключеніе изъ числа сихъ средствъ доходовъ типографіи означеннаго Департамента и отъ изданія коммерческой газеты. 41232.—Передача дѣлъ о поіезуитскомъ или фундушевомъ капиталѣ въ Министерство Финансовъ. 41258.—Открытіе поземельнаго сбора на содержаніе мировыхъ учрежденій въ горнозаводскихъ имѣніяхъ вѣдомства Министерства Финансовъ. 41272.—Сосредоточеніе въ одномъ Департаментѣ Министерства Финансовъ дѣлъ, относящихся до торговли; переименованіе Департаментовъ: Внѣшней Торговли въ Департаментъ Таможенныхъ Сборовъ, и Мануфактуръ и Внутренней Торговли въ Департаментъ Торговли и Мануфактуръ, и предоставленіе Министру Финансовъ дѣлать въ означенныхъ Департаментахъ и общей канцеляріи Министерства необходимыя сокращенія и измѣненія. 41374.—Передача въ Департаментъ Неокладныхъ Сборовъ завѣдыванія сборами акцизовъ съ табаку и сахара. 41380.—Назначеніе вмѣсто директора общей канцеляріи Министра Финансовъ, управляющаго этою канцеляріею. 41583.

Т. XLI (1866). Продолженіе существованія при Департаментѣ Неокладныхъ Сборовъ Министерства Финансовъ временной экспедиціи для повѣрки спиртомѣровъ. 43011.—Образованіе, въ составѣ Министерства Финансовъ, особаго отдѣла по финансамъ Царства Польскаго. 43218.—Министерству Финансовъ принадлежитъ главное управленіе дѣлами по взиманію въ казну дохода съ питей въ Царствѣ Польскомъ, а также завѣдываніе акцизными тамъ сборами съ табаку, туземнаго сахара и соли. 43374.—Временное положеніе о казначействахъ Министерства Финансовъ въ губерніяхъ Царства Польскаго. 44011.—Образованіе изъ отдѣленія государственнаго банка по заграничнымъ операціямъ, для сихъ же операцій, отдѣленія при кредитной канцеляріи Министерства Финансовъ. 44032, *ст. 1.*

Т. XLII (1867). Предоставленіе Министру Финансовъ права разсрочивать лежащія на обществахъ временно-обязанныхъ крестьянъ казенныя взысканія не свыше трехъ тысячъ рублей на пять лѣтъ по каждой отдѣльной волости. 41573 *а.*—Подчиненіе всѣхъ остающихся еще внѣ вѣдѣнія Министерства Финансовъ частей финансоваго управленія въ губерніяхъ Царства Польскаго непосредственному завѣдыванію означеннаго Министерства. 44106.—Передача, съ 1868 года, въ завѣдываніе сего Министерства таможенныхъ учрежденій сѣверной части Кубанскаго округа. 45158.—Продолженіе существованія учрежденной при Департаментѣ Неокладныхъ Сборовъ временной экспедиціи для повѣрки спиртомѣровъ. 45180.

Т. XLIII (1868). Предоставленіе Министру Финансовъ опредѣлить таксу платежей за химическія изслѣдованія, производимыя въ лабораторіи Горнаго Департамента. 45928.—Переводъ заготовленія армейскихъ суконъ изъ вѣдомства Министерства Финансовъ въ Военное. 46065.

Т. XLIV (1869). Передача дѣлъ о вѣсахъ и мѣрахъ въ вѣдѣніе Департамента Торговли и Мануфактуръ. 46626. — Временное росписаніе нѣкоторыхъ должностей Департамента Неокладныхъ Сборовъ. 46905.—Соединеніе съ оборотнымъ капиталомъ нѣкоторыхъ другихъ капиталовъ, состоящихъ въ распоряженіи Департамента Государственнаго Казначейства. 47334.—Усиленія центральныхъ учрежденій Министерства Финансовъ, по случаю передачи въ оныя дѣлъ упраздненнаго финансоваго управленія въ Царствѣ Польскомъ. 47736.

Т. XLV (1870). Инструкція агенту сего Министерства въ Красноводскѣ по судопроизводству и засвидѣтельствованію актовъ. 48280. — Порядокъ открытія кредитовъ для пополненія передержекъ, происходящихъ отъ измѣненій вексельнаго курса въ платежахъ, опредѣленныхъ на иностранную монету. 48558.—Предоставленіе Министру Финансовъ права распространять льготу въ платежѣ пошлинъ на торгующихъ въ таможняхъ низшихъ классовъ. 49064.

Т. XLVI (1871). Предоставленіе Министру Финансовъ права разсрочивать недоимки по земскимъ сборамъ. 49301. — Учрежденіе при Министерствѣ Финансовъ особой коммиссіи для распоряженій по участію Россіи въ Вѣнской всемірной выставкѣ 1873 года. 50221. — Залоговая цѣна билетовъ Государственной Коммиссіи погашенія долговъ пятипроцентныхъ Англо-Голландскихъ займовъ 1864 и 1866 годовъ. 50285.

Т. XLVII (1872). Оставленіе временнаго отдѣла по финансамъ Царства Польскаго на существующихъ основаніяхъ. 50210 *а*.—О совѣщательныхъ учрежденіяхъ по части торговой и мануфактурной промышленности. 50957. — Открытіе въ С.-Петербургѣ совѣта торговли и мануфактуръ. 51717.

Т. XLVIII (1873). Открытіе въ Москвѣ отдѣленія совѣта торговли и мануфактуръ. 51750.—Порядокъ представленія кассовыхъ отчетовъ Министерства Финансовъ объ оборотахъ суммъ государственнаго казначейства. 51795. — Передача Коммисаровской технической школы въ вѣдомство сего Министерства. 52550.—Предоставленіе Министру Финансовъ разрѣшать пропускъ запрещенныхъ къ вывозу отъ насъ Каспійскимъ моремъ въ Персію припасовъ принадлежащихъ къ снабженію морскихъ судовъ. 52564.—Открытіе въ городѣ Архангельскѣ комптета торговли и мануфактуръ. 52669 *а*.—Передача горнаго вѣдомства изъ сего Министерства въ вѣдѣніе Министерства Государственныхъ Имуществъ. 52910.

Т. L (1875). Учрежденіе при Департаментѣ Торговли и Мануфактуръ особой коммиссіи для распоряженій по участію Россіи въ международной выставкѣ 1876 года въ Филадельфіи. 55091.

Т. LI (1876). О предоставленіи Министру Финансовъ права разрѣшать безпошлинный пропускъ выписываемыхъ какъ правительственными учрежденіями, такъ и обществами и частными лицами, изъ-за границы различнаго рода взрывчатыхъ составовъ. 55569.—Объ обращеніи суммъ, поступившихъ отъ продажи выкупныхъ рекрутскихъ квитанцій, въ спеціальныя средства Министерства Финансовъ, на устройство воинскихъ казармъ. 55584. — Объ установленіи при Департаментѣ Неокладныхъ Сборовъ особыхъ должностныхъ лицъ для надзора за вывозомъ за границу спирта и издѣлій изъ онаго. 55731. — О причисленіи къ спеціальнымъ средствамъ Департамента Таможенныхъ Сборовъ капитала для выдачи ссудъ чиновникамъ сего Департамента. 55850.—Объ учрежденіи при совѣтѣ торговли и мануфактуръ двухъ должностей, механика и технолога. 55853.—Объ усиленіи штатовъ Тифлисской и Бакинской казенныхъ палатъ. 55854.—О принятіи устроенныхъ Императорскимъ Русскимъ техническимъ обществомъ школъ для фабричныхъ рабочихъ и ихъ дѣтей въ вѣдѣніе Министерства Финансовъ. 55856.—О преимуществахъ чиновъ вѣдомства Министерства Финансовъ и Государственнаго контроля, состоящихъ на службѣ въ Туркестанскомъ краѣ. 56134.—О направленіи въ Министерство Финансовъ всѣхъ прошеній о разрѣшеніи на различныя отступленія отъ постановленій о порядкѣ пользованія и наслѣдованія маіоратными имѣніями въ губерніяхъ Царства Польскаго. 56320.—О продолженіи отпуска суммы, назначенной на содержаніе отдѣла по финансамъ Царства Польскаго, 56678.

Т. LII (1877). Объ исключеніи изъ спеціальныхъ средствъ Департамента Таможенныхъ Сборовъ капитала въ 6.552 рубля и о передачѣ его въ собственность ссудной кассы чиновъ сего Департамента. 57312.—О предоставленіи Министру Финансовъ, въ теченіе нынѣшней войны, разрѣшать отпуски суммъ изъ губернскаго земскаго сбора и свыше размѣра, указаннаго въ уставѣ о земскихъ повинностяхъ. 57890.

Т. LIII (1878). О причисленіи къ спеціальнымъ средствамъ Министерства Финансовъ, пожертвованнаго коммерціи совѣтникомъ Губонинымъ капитала, на содержаніе въ городѣ Кунгурѣ, техническаго его имени, училища. 58520. — О штатахъ казенныхъ палатъ и казначействъ. 58596.

Т. LIV (1879). Объ оставленіи учрежденнаго при Министерствѣ Финансовъ Отдѣла по финансамъ Царства Польскаго на существующихъ основаніяхъ. 54164, б.—О возстановленіи должности директора общей канцеляріи Министра Финансовъ. 59363. — О сосредоточеніи дѣлъ о желѣзныхъ дорогахъ въ особенной канцеляріи по кредитной части и о передачѣ Департаменту Государственнаго Казначейства завѣдыванія монетною и пробирною частями. 59876. — О ежегодномъ отпускѣ изъ эмеритальной кассы инженеровъ путей сообщенія по 2.500 рублей на вознагражденіе чиновъ Министерства Финансовъ и Государственнаго Контроля, за труды по счетоводству и ревизіи суммъ означенной кассы. 59889. — О предоставленіи Министру Финансовъ права пропускать въ уважительныхъ случаяхъ изъ-за границы безпошлинно разные предметы. 60279.

МИНИСТЕРСТВО ЮСТИЦІИ.

Т. I (1825—1827). Обязанность Министра Юстиціи представлять ежемѣсячно Императорскому Величеству донесенія прокуроровъ о замѣченномъ ими небреженіи въ производствѣ дѣлъ. 281, *п. 3*.—Предоставленіе Министру Юстиціи разрѣшать отпуски сенаторамъ до 28 дней. 667.

Т. II (1827). О рѣшеніяхъ совѣстныхъ судовъ по уголовнымъ дѣламъ безумныхъ и малолѣтныхъ, въ случаѣ несогласія съ оными начальниковъ губерній, доносить Государю Императору чрезъ Министра Юстиціи. 865. — Предоставленіе Министру Юстиціи увольнять оберъ-прокуроровъ Сената въ отпускъ до 28 дней, не испрашивая на то разрѣшенія. 1026.—О наблюденіи Министру Юстиціи, чтобы подъ видомъ изъясненія образа исполненія по рѣшенію, не было допускаемо сужденій, клонящихся къ измѣненію самыхъ рѣшеній. 1311.—Вицъ-мундиръ для чиновниковъ Департамента сего Министерства. 1335.

Т. III (1828). О наблюденіи Управляющему Министерствомъ Юстиціи, чтобы Сенатъ по разсмотрѣніи уголовнаго дѣла, когда найдетъ жалобу, принесенную отъ наказаннаго, основательною полагалъ опредѣленіе свое какъ о мѣрѣ вознагражденія понесшаго невинное наказаніе, такъ и о мѣрѣ взысканія съ лицъ, постановившихъ неправильное объ немъ рѣшеніе. 2135, *п. 4*.

Т. IV (1829). Дополнительныя статьи къ общему учрежденію Министерствъ по званію Товарища Министра Юстиціи. 2964.

Т. V (1830). О предоставленіи Управляющему Министерствомъ Юстиціи власти объявлять Высочайшія повелѣнія о передачѣ дѣлъ о казенныхъ взысканіяхъ изъ одного Департамента Правительствующаго Сената въ другой, не представляя Комитету Министровъ. 4158.

Т. VI (1831). О штатѣ счетнаго отдѣленія при Департаментѣ Министерства Юстиціи. 4301. — О дѣлахъ, подлежащихъ собственному разрѣшенію Министра Юстиціи. 4341. — Какія должности по Министерству Юстиціи замѣщать отставными за ранами офицерами. 4731, *бук. f.* — О штатѣ Департамента Министерства Юстиціи, и объ упраздненіи общей канцеляріи сего Министерства. 4906.

Т. VII (1832). О наблюденіи Управляющему Министерствомъ Юстиціи, чтобы Присутствіе каждаго Департамента Сената состояло всегда не менѣе, какъ изъ трехъ наличныхъ сенаторовъ. 5121.

Т. IX (1834). О мундирахъ по вѣдомству Министерства Юстиціи. 6860, *§§ 14, 75 — 77, Прил. А. разр. II. X. прил. Б. ст. IV.*—Упраздненіе Государственнаго Архива старыхъ дѣлъ. 7192.—Объ отпускѣ суммы для улучшенія губернскихъ штатовъ вѣдомства Министерства Юстиціи. 7369.

Т. X (1835). О добавочной суммѣ на улучшеніе губернскихъ штатовъ по вѣдомству Министра Юстиціи. 7744, 8487. — Распространеніе на всѣ части Министерства Юстиціи силы постановленія 17 Сентября 1811 года относительно начетовъ, 25 руб. непревышающихъ. 8176. — Предоставленіе Министру Юстиціи обращать къ исполненію опредѣленія Сената по представленіямъ Государственнаго Контроля объ отнесеніи на счетъ казны убытковъ, происшедшихъ отъ неизбѣжныхъ случаевъ до 100.000 руб. 8373.

Т. XI (1836). Включеніе въ соотвѣтственные разряды и классы нѣкоторыхъ должностей по вѣдомству Министерства Юстиціи. 8894. — Предоставленіе Министерству Юстиціи права присвоивать званіе оберъ-секретаря тѣмъ чиновникамъ, кои будутъ состоять въ чинахъ VI класса. 8938.—Назначеніе числа чиновниковъ для особыхъ порученій по Министерству Юстиціи. 9172. — Прибавка въ Департаментъ Министерства Юстиціи двухъ старшихъ помощниковъ столоначальника. 9297. — Штатъ Департамента и Канцеляріи Министерства Юстиціи. 9343.

Т. XII (1837). Сравненіе мѣстъ, подвѣдомственныхъ Министерству Юстиціи, по опредѣленію на службу молодыхъ дворянъ, съ губернскими присутственными мѣстами. 9981. — Усиленіе счетнаго отдѣленія Департамента Министерства Юстиціи. 10234. — Представленіе изъ казенныхъ палатъ въ Департаментъ Министерства Юстиціи отчетовъ дворянскихъ опекъ, ратушъ спротскихъ и словесныхъ судовъ. 10646. — Распространеніе изданныхъ для Министерства Внутреннихъ Дѣлъ, 10 Сентября 1831 года, правилъ объ отчетности въ казенныхъ постройкахъ, производимыхъ хозяйственнымъ образомъ, на вѣдомство Министерства Юстиціи. 10763.—Росписаніе чиновниковъ и окладовъ по присутственнымъ мѣстамъ вѣдомства Министерства Юстиціи въ Сибирскихъ губерніяхъ и Кавказской области. 10812.

Т. XIII (1838). Училище правовѣдѣнія состоитъ въ завѣдываніи Министерства Юстиціи. 11363, *§ 4.* — Сроки служенія казенно-коштныхъ и своекоштныхъ воспитанниковъ училища правовѣдѣнія по Министерству Юстиціи. *§§ 46. 48.* — Включеніе въ росписаніе должностей по классамъ, невошедшихъ въ оное мѣстъ и званій по вѣдомству Министерства Юстиціи. 11549. — Предоставленіе Министру Юстиціи перемѣщать чиновниковъ состоящихъ за оберъ-прокурорскими столами изъ одного Департамента Сената въ другой. 11563.

Т. XIV (1839). О сообщеніи Министру Юстиціи копій съ сенатскихъ опредѣленій для представленія на Высочайшее усмотрѣніе чрезъ Комитетъ Министровъ въ случаяхъ, когда участь подсудимаго повергается Монаршему милосердію. 12631.—Предоставленіе Министру Юстиціи права давать ходъ производящимся въ Сенатѣ дѣламъ въ тѣхъ случаяхъ, когда при единогласныхъ рѣшеніяхъ трехъ Сенаторовъ и подписаніи ими журналовъ, опредѣленія подписаны будутъ только двумя изъ нихъ за болѣзнію третьяго или по другимъ причинамъ. 12928. — Предоставленіе Министру Юстиціи прекращать переписку о снятіи медалей съ лицъ, осужденныхъ къ лишенію оныхъ, если сіи медали прежде того утратились. 12931.

Т. XV (1840). Включеніе нѣкоторыхъ должностей вѣдомства Министерства Юстиціи въ росписанія о классахъ должностей и о разрядахъ мундировъ. 13160.

Т. XVI (1841). Дополнительный штатъ канцеляріи и Департамента Министерства Юстиціи. 14692. 14718. — Присвоеніе нѣкоторымъ должностямъ вѣдомства Министерства Юстиціи классовъ и разрядовъ парадныхъ мундировъ. 14895.—Назначеніе срока для внесенія отъ губернскихъ начальствъ представленій о наградахъ за службу чиновниковъ вѣдомства Министерства Юстиціи. 15038.

Т. XVII (1842). О переложенныхъ на серебро штатахъ мѣстъ и должностныхъ лицъ вѣдомства Министерства Юстиціи. 15949. — Отнесеніе должности членовъ консультаціи Министерства Юстиціи ко II разряду пенсіонныхъ окладовъ. 15996.—Учрежденіе при 1 отдѣленіи Департамента Министерства Юстиціи временнаго межеваго стола. 16206.—Дополнительная табель о переложеніи на серебро разныхъ платежей и другихъ денежныхъ суммъ, относящихся къ вѣдомству Министерства Юстиціи. 16209.—Сохраненіе Министру Юстиціи права разрѣшать расходы изъ межевыхъ суммъ, и порядокъ разрѣшенія наградъ изъ остаточныхъ межевыхъ суммъ. 16224.

Т. XVIII (1843). Предоставленіе Министру Юстиціи права поручать исправленіе должностей предсѣдателей судебныхъ палатъ. 16875.—Увеличеніе настоящаго содержанія нѣкоторыхъ присутственныхъ мѣстъ и должностныхъ лицъ вѣдомства Министерства Юстиціи. 16897.—Дополнительный штатъ Департамента и Канцеляріи Министерства Юстиціи. 17023.—Порученіе въ особое наблюденіе и завѣдываніе исправляющаго должность Товарища Министра Юстиціи нѣкоторыхъ распорядительныхъ дѣлъ Министерства Юстиціи. 17408.

Т. XIX (1844). Штаты губернскихъ и уѣздныхъ присутственныхъ мѣстъ Министерства Юстиціи, переложенные на серебро. 17657.—Правила школы писарей, учреждаемой при Министерствѣ Юстиціи. 18169.

Т. XX (1845). Штатъ школы писарей при Министерствѣ Юстиціи. 18586.—Распредѣленіе суммы, назначенной штатомъ школы писарей Министерства Юстиціи. 18838. — О порядкѣ представленія начальниками губерній срочныхъ донесеній въ Министерство Юстиціи. 19514.

Т. XXI (1846). Обращеніе временнаго дополнительнаго штата Департамента и Канцеляріи Министерства Юстиціи въ постоянный. 20131.—Продолженіе существованія учрежденнаго при Департаментѣ Министерства Юстиціи межеваго стола. 20226.

Т. XXII (1847). Представленіе на предварительное разсмотрѣніе въ Министерство Юстиціи опредѣленій Сената по дѣламъ о порубкахъ государственными крестьянами казенныхъ лѣсовъ. 20884. — Штатъ докладывающихъ на консультаціи, при Министерствѣ Юстиціи учрежденной. 21199. — Причисленіе кончившихъ курсъ въ училищѣ правовѣдѣнія воспитанниковъ войска Донскаго на два года къ Департаменту Министерства Юстиціи. 21367.—Отнесеніе должности журналиста Министерства Юстиціи къ IX разряду пенсіонныхъ окладовъ. 21370. — Дополнительный штатъ 1 отдѣленія Департамента Министерства Юстиціи. 21622.

Т. XXIV (1849). Предоставленіе Министру Юстиціи права вносить на Высочайшее усмотрѣніе мнѣнія Сената о смягченіи наказаній по ст. 157 и 159 уложенія о наказаніяхъ. 23155.—Назначеніе въ Департаментъ Министерства Юстиціи одного оберъ-контролера съ помощникомъ. 23320.

Т. XXV (1850). Увеличеніе суммы, наз-

наченной на содержаніе бывшаго генералъ-прокурорскаго дома и на нѣкоторые другіе предметы по Департаменту Министерства Юстиціи. 23985.—Продолженіе существованія межеваго стола при Департаментѣ Министерства Юстиціи, впредь до окончанія полюбовнаго спеціальнаго межеванія. 24238.—Приведеніе въ порядокъ архивовъ судебныхъ мѣстъ и канцелярій прокуроровъ и стряпчихъ вѣдомства Министерства Юстиціи. 24254; 24642.—Учрежденіе въ новооткрытой Самарской губерніи присутственныхъ мѣстъ и должностныхъ лицъ вѣдомства Министерства Юстиціи. 24746.

Т. XXVI (1851). Вычеты и взысканія изъ жалованья чиновниковъ Министерства Юстиціи за временныя отлучки. 24970. — Нѣкоторые чиновники и канцеляріи вѣдомства Министерства Юстиціи содержатся въ губерніяхъ на счетъ земскихъ сборовъ. 25398, *ст. 15, § III, примѣч.*—Упраздненіе нѣкоторыхъ должностей и исключеніе нѣкоторыхъ штатныхъ суммъ изъ смѣты сего Министерства. 25859 *а*.

Т. XXVII (1852). Опредѣленіе круга дѣйствій Товарища Министра Юстиціи. 26156.—Учрежденіе Московскаго архива Министерства Юстиціи. 26423.

Т. XXVIII (1853). Права и обязанности Министра Юстиціи по Тифлисскому коммерческому суду относятся къ Намѣстнику Кавказскому. 27240, *§ 5*.

Т. XXXII (1857). Сокращеніе смѣты расходовъ по Министерству Юстиціи на 1858 годъ. 32528.

Т. XXXIII (1858). Отмѣна доставленія въ сіе Министерство по Ставропольской губерніи нѣкоторыхъ срочныхъ свѣдѣній и вѣдомостей. 33216.—Отнесеніе къ вѣдомству сего Министерства секретарей магистратовъ въостзейскихъ губерніяхъ. 33728.

Т. XXXIV (1859). Дѣла упраздненнаго инспекторскаго департамента гражданскаго вѣдомства передать въ Министерство Юстиціи. 33822 *а*. — Усиленіе штатнаго содержанія губернскихъ и уѣздныхъ мѣстъ и лицъ вѣдомства Министерства Юстиціи. 34563.

Т. XXXV (1860). Порядокъ производства писарей Министерства Юстиціи въ чинъ коллежскаго регистратора. 36272.

Т. XXXVI (1861). Содѣйствіе Министру Внутреннихъ Дѣлъ при составленіи имъ свода отзывовъ, получаемыхъ отъ начальниковъ губерній, по устройству уѣздныхъ учрежденій. 33439 *а*. — Измѣненіе формъ вѣдомостей, прилагаемыхъ къ годовому отчету Министерства Юстиціи. 35749 *а*.—Штатъ временнаго стола при Департаментѣ сего Министерства, для завѣдыванія дѣлами по преобразованію слѣдственной части. 37242.—Распредѣленіе дѣлъ между Министромъ Юстиціи и его Товарищемъ. 37690.

Т. XXXVII (1862). Распредѣленіе дѣлъ между Управляющимъ Министерствомъ Юстиціи и его Товарищемъ. 38935.—Подготовленіе въ учрежденіяхъ, подвѣдомственныхъ Министерству Юстиціи, молодыхъ образованныхъ людей для замѣщенія должностей судебныхъ слѣдователей. 38991.

Т. XXXVIII (1863). Возвышеніе класса и разряда должности экзекутора и казначея Департамента Министерства Юстиціи и смотрителя генералъ-прокурорскаго дома. 39261.—Включеніе въ смѣту Министерства Юстиціи на 1864 годъ 13.376 руб. 17¼ копѣекъ на увеличенное содержаніе судебныхъ мѣстъ и прокурорской части въ Ставропольской губерніи. 40340 *а*. — Временной штатъ судебныхъ мѣстъ и прокурорской части Ставропольской губерніи. 40383.

Т. XXXIX (1864). Продолженіе срока существованія для временно-учрежденнаго при Департаментѣ Министерства Юстиціи стола по дѣламъ преобразованія слѣдственной части. 40887. — Увеличеніе числа наградъ по вѣдомству Министерства Юстиціи. 41135.—Дозволеніе прикомандировывать къ Министерству Юстиціи молодыхъ людей войска Донскаго, окончившихъ курсъ наукъ въ университетѣ. 41246.

Т. XL (1865). Права и обязанности Управляющаго Московскимъ архивомъ Министерства Юстиціи. 41669. — Временное усиленіе средствъ нѣкоторыхъ низшихъ и среднихъ инстанцій судебныхъ мѣстъ. 41885.—Нѣкоторыя преобразованія по Министерству Юстиціи касательно равномѣрнаго распредѣленія дѣлъ, измѣненія личнаго состава и увеличенія содержанія чинамъ сего установленія. 42073.

Т. XLII (1867). Передача изданія адресъ-календаря изъ вѣдѣнія Императорской академіи наукъ въ вѣдомство сего Министерства, по Департаменту Герольдіи Правительствующаго Сената. 44122.—Предоставленіе въ распоряженіе сего Министерства еще на одинъ годъ всей смѣтной суммы на содержаніе канцеляріи Правительствующаго Сената. 44946.

Т. XLIII (1868). Распредѣленіе занятій между Управляющимъ Министерствомъ Юстиціи и Товарищемъ Министра. 45384.—Внесеніе въ финансовыя смѣты Министерства Юстиціи расхода на содержаніе двухъ временныхъ судебныхъ слѣдователей при столичныхъ окружныхъ судахъ, для производства слѣдствій по особенно важнымъ дѣламъ. 46478.—Передача Московскому археологическому обществу въ собственность состоящаго въ вѣдомствѣ Министерства Юстиціи и находящагося въ Москвѣ, на Берсеневкѣ, курьерскаго дома. 46486.

Т. XLIV (1869). Разрѣшеніе совершенія крѣпостнымъ порядкомъ духовнаго завѣщанія помѣщицы Огинской въ пользу родственницы ея Глинской и представленіе Министромъ Юстиціи всякій разъ на Высочайшее утвержденіе всѣхъ подобныхъ ходатайствъ лицъ польскаго происхожденія. 47386.—Командированіе въ С.-Петербургскій коммерческій судъ двухъ чиновниковъ сего Министерства, для участія въ разрѣшеніи дѣлъ на правахъ членовъ. 47693.

Т. XLV (1870). Правила объ изданіи симъ Министерствомъ вѣдомости справокъ о судимости. 47909. — Принятіе въ вѣдомство сего Министерства суммы, собранной земствомъ Саратовской губерніи на устройство тамъ судебныхъ учрежденій. 48045 *а*.—Залогъ въ Московскомъ кредитномъ обществѣ принадлежащаго Московскому археологическому обществу курьерскаго дома. 48066.—Правила о порядкѣ изданія вѣдомости справокъ о судимости. 48116.—Включеніе управленія межевымъ корпусомъ въ составъ центральнаго управленія Министерства Юстиціи. 48278. — Распространеніе временныхъ правилъ объ изданіи вѣдомости справокъ о судимости на губерніи, въ коихъ введена одна только мировая юстиція. 49060.

Т. XLVI (1871). Причисленіе къ спеціальнымъ средствамъ сего Министерства суммы отъ подписчиковъ на вѣдомости справокъ о судимости. 49125. — Назначеніе подписной цѣны на 1871 годъ за вѣдомости справокъ о судимости. 49145.—Принятіе пожертвованнаго Саратовскимъ городскимъ обществомъ мѣста въ вѣдомство сего Министерства для сооруженія на ономъ зданія судебныхъ установленій. 49592.—Правила о доставленіи судебными слѣдователями, тѣхъ мѣстностей, гдѣ уставы 20 Ноября 1864 года введены въ полномъ объемѣ, свѣдѣній о производящихся у нихъ дѣлахъ. 49596. — Правила о преобразованіи системы судебной отчетности по дѣламъ уголовнымъ. 50150.—Подписная плата за вѣдомости справокъ о судимости на 1872 годъ. 50286.—Дополненіе къ Высочайше утвержденнымъ, 15 Января 1870 года, правиламъ о доставленіи судебными установленіями въ сіе Министерство справокъ о судимости. 50288.—Расходъ на содержаніе центральнаго управленія Министерства Юстиціи. 50331 *а*.

Т. XLVII (1872). Соединеніе Московскаго Сенатскаго архива съ Московскимъ архивомъ Министерства Юстиціи. 51407.—О томъ, чтобы предсѣдатели окружныхъ судовъ сообщали Министерству Юстиціи, въ формѣ особыхъ представленій, всѣ свѣдѣнія о предполагаемыхъ въ теченіе наступающаго полугодія очередныхъ выѣздахъ отдѣленія суда для разрѣшенія уголовныхъ дѣлъ отъ мѣстности постояннаго нахожденія суда. 51558.—Дополненіе къ Высочайше утвержденнымъ, 11 Ноября 1871 года, правиламъ о преобразованіи системы судебной отчетности по дѣламъ уголовнымъ. 51559. — Подписная плата за вѣдомость справокъ о судимости въ 1873 году. 51715.

Т. XLVIII (1873). Предоставленіе Мини-

стру Юстиціи въ составѣ управленія межевою частью дѣлать сокращенія и измѣненія. 52035.—Подписная плата за вѣдомость справокъ о судимости на 1874 годъ. 52907.

Т. XLIX (1874). О томъ, чтобы предсѣдатели окружныхъ судовъ доставляли въ сіе Министерство, немедленно по окончаніи каждой сессіи уголовнаго отдѣленія суда, подробныя свѣдѣнія о всѣхъ разсмотрѣнныхъ въ эту сессію дѣлахъ. 52986.—Подписная плата за вѣдомость справокъ о судимости на 1875 годъ. 54169.

Т. L (1875). Отпускъ суммы на содержаніе центральнаго управленія Министерства Юстиціи и переименованіе должности правителя канцеляріи сего Министерства. 54399.—Присоединеніе судебной части въ губерніяхъ Царства Польскаго къ вѣдомству сего Министерства. 54743.

Т. LI (1876). О возложеніи на старшаго предсѣдателя Варшавской судебной палаты, дѣйствительнаго статскаго совѣтника Герарда, принятія нужныхъ мѣръ къ введенію судебныхъ уставовъ въ Варшавскомъ судебномъ округѣ и къ окончанію дѣлъ прежнихъ судебныхъ мѣстъ. 55596. — О назначеніи временныхъ членовъ въ составъ присутствія для испытанія кандидатовъ на должности нотаріусовъ въ Варшавскомъ судебномъ округѣ. 55847.

Т. LII (1877). Объ усиленіи средствъ центральнаго управленія Министерства Юстиціи по случаю упраздненія правительственной коммисіи юстиціи въ Царствѣ Польскомъ. 56983. О предоставленіи Министру Юстиціи правъ и обязанностей бывшаго Лифляндскаго, Эстляндскаго и Курляндскаго генералъ-губернатора, касающихся Министерства Юстиціи. 57384.

Т. LIII (1878). Объ отпускѣ, въ теченіе трехъ лѣтъ, суммы на содержаніе центральнаго управленія Министерства Юстиціи. 58168.

Т. LIV (1879). Объ отпускѣ въ распоряженіе Министра Юстиціи по 15.000 рублей въ годъ на усиленіе средствъ Департамента Министерства Юстиціи. 59770.—По вопросамъ, возникшимъ при примѣненіи къ чинамъ вѣдомства Министерства Юстиціи дѣйствующихъ правилъ о вычетахъ при увеличеніи содержанія состоящимъ на государственной службѣ лицамъ. 60103.

МИНИСТРЫ И ИХЪ ТОВАРИЩИ.

Т. XLIX (1874). Предоставленіе Товарищамъ Министровъ присутствовать въ Правительствующемъ Сенатѣ и общихъ онаго собраніяхъ по дѣламъ ихъ вѣдомствъ въ случаѣ, если Министры, по какимъ либо причинамъ, присутствовать въ Сенатѣ не могутъ. 53052.—*См. также:* Министерства и Главныя Управленія. Комитетъ Министровъ.

МИНИСТРЫ ОТЪ ИНОСТРАННЫХЪ ДВОРОВЪ. *См.* Послы.

МИНЦЪ-КАБИНЕТЫ.

Т. XXVII (1852). Устройство минцъ-кабинета въ Кіевѣ. 26131.

МИНЫ.

Т. LI (1876). Объ учрежденіи во флотѣ должности флагманскаго миннаго офицера. 56644.

Т. LII (1877). Высочайше утвержденное положеніе о завѣдывающихъ подводными минами и о минныхъ ротахъ. 57255.—О сохраненіи нижнимъ чинамъ Кронштадтской № 1 и Керченской № 2 минныхъ ротъ, получавшимъ по мѣстамъ своего прежняго служенія высшее противъ настоящаго жалованье, прежнихъ ихъ окладовъ. 57933.

Т. LIII (1878). О введеніи въ обмундированіе нижнихъ чиновъ минныхъ ротъ натѣльныхъ вязанныхъ и синихъ фланелевыхъ рубахъ. 58124.—О подраздѣленіи минныхъ офицеровъ на два разряда и о денежномъ ихъ содержаніи. 58390.—О правахъ и обязанностяхъ начальниковъ миноносныхъ отрядовъ и о производствѣ добавочнаго жалованья машинистамъ, за время управленія ими самостоятельно судовою машиною. 58721.

МИРОВЫЕ ПОСРЕДНИКИ.

Т. XXXVI (1861). Учрежденіе должности мировыхъ посредниковъ. 36650 и 36657, *ст. 20.*—Мировой посредникъ имѣетъ право собрать сельскій сходъ. 36657, *ст. 50.*—Дворовые люди, вышедшіе изъ крѣпостной зависимости, съ жалобами обращаются къ мировымъ посредникамъ. Гдѣ нѣтъ мировыхъ посредниковъ, тамъ ихъ замѣняютъ уѣздные предводители дворянства. Въ столицахъ учреждены особые мировые посредники. 36658, *ст. 17 и др.*—Обязанности мировыхъ посредниковъ по выкупной по крестьянскому дѣлу операціи. 36659, *ст. 51 и др.*—Права и обязанности мировыхъ посредниковъ. 36660, *ст. 5—96.*—Обязанности мировыхъ посредниковъ при составленіи, разсмотрѣніи, повѣркѣ, утвержденіи и введеніи въ дѣйствіе уставныхъ грамотъ. 36661, *ст. 20—85.*—Исполненіе обязанностей мировыхъ посредниковъ поручается, въ землѣ войска Донскаго, мѣстнымъ войсковымъ чинамъ, по усмотрѣнію и распоряженію Военнаго Министра. 36670, *ст. 15, п. 3.* — Порядокъ избранія мировыхъ посредниковъ. 36770.—Порядокъ утвержденія въ должностяхъ мировыхъ посредниковъ. 36864.—Порядокъ утвержденія кандидатовъ къ мировымъ посредникамъ. 36924. — Допущеніе мировыхъ посредниковъ къ временному исправленію должности, до утвержденія Правительствующимъ Сенатомъ. 36979.—Установленіе особаго знака должности мировыхъ посредниковъ. 37068. — Рисунокъ знака должности мировыхъ посредниковъ, и заготовленіе таковыхъ знаковъ. 37174.—Печать для мировыхъ посредниковъ. 37177. — Предоставленіе мировымъ посредникамъ въ С.-Петербургѣ принимать къ разбирательству дѣла между проживающими здѣсь, временно или постоянно, помѣщиками и временно-обязанными крестьянами. 37180.—Мировые посредники могутъ быть удаляемы отъ должности не иначе, какъ по суду, съ разрѣшенія Правительствующаго Сената. 37311. — Мировые посредники могутъ отправить въ городскую тюрьму, назначенныхъ къ удаленію изъ сельскаго общества по мірскимъ приговорамъ, людей, покусившихся на побѣгъ до окончательнаго утвержденія приговора. 37337.—Порядокъ производства предварительныхъ дознаній по жалобамъ на дѣйствія мировыхъ посредниковъ. 37635.—Мировые посредники обязаны наблюдать за непремѣннымъ и точнымъ исполненіемъ крестьянами установленныхъ въ пользу помѣщиковъ повинностей. 37654.—Предѣлы власти мировыхъ посредниковъ касательно присужденія лицъ податныхъ состояній къ тѣлесному наказанію, денежному взысканію или аресту. 37716. — Отношенія мировыхъ посредниковъ къ землевладѣльцамъ и поселяемымъ на владѣльческихъ земляхъ иностраннымъ выходцамъ. 37760, *ст. II, п. 4.*

Т. XXXVII (1862). Участіе мировыхъ посредниковъ въ дѣлахъ, относящихся до охраненія земельныхъ угодій отъ потравъ и другихъ поврежденій. 38474.

Т. XXXVIII (1863). Недопущеніе неточностей въ представленіяхъ Сенату объ утвержденіи и увольненіи мировыхъ посредниковъ и кандидатовъ къ нимъ. 39197.—Оставленіе, на существующемъ основаніи, учрежденія столичныхъ мировыхъ посредниковъ. 39221, *ст. 5.*—Дозволеніе мировымъ посредникамъ свидѣтельствовать договоры о наймѣ въ рекруты. 39352.—Предоставленіе Виленскому военному, Гродненскому, Ковенскому и Минскому генералъ-губернатору, временнаго права увольнять отъ должностей мировыхъ посредниковъ и порядокъ назначенія другихъ лицъ въ замѣнъ уволенныхъ. 39354.—Участіе мировыхъ посредниковъ въ дѣлахъ по договорамъ о наймѣ сельскихъ рабочихъ и служителей. 39448. — Назначеніе мировыхъ посредниковъ для крестьянъ дворцовыхъ и удѣльныхъ Архангельской, Вологодской, Пермской и Вятской губерній. 39792.—Увеличеніе содержанія мировымъ посредникамъ въ губерніяхъ Западнаго края, назначаемымъ не изъ мѣстныхъ дворянъ-помѣщиковъ. 39935.—Предоставленіе общихъ правъ по чиноироизводству лицамъ,

занимающимъ въ западныхъ губерніяхъ должности мировыхъ посредниковъ. 40372.

Т. XXXIX (1864). Оставленіе мировыхъ посредниковъ въ ихъ должностяхъ еще до 19 Февраля 1865 года. 40659.—Подтвержденіе права мироваго посредника, по предоставленнымъ окончательному его рѣшенію дѣламъ судебно-полицейскаго разбирательства, присуждать и къ имущественному вознагражденію за убытокъ, и ко взысканію въ то же время за проступокъ. 41284.—Знакъ для мировыхъ посредниковъ въ Тифлисской губерніи. 41347.

Т. XL (1865). По частному случаю о порядкѣ замѣщенія должностей мировыхъ посредниковъ по тѣмъ участкамъ, въ которыхъ не находится кандидатовъ. 40974 *а*.—Оставленіе мировыхъ посредниковъ и кандидатовъ къ нимъ, въ ихъ должностяхъ, на 1865 годъ. 41701.—По дѣлу: о неправильномъ увольненіи ротмистра Пъедипова отъ должности мироваго посредника Юрьевскаго уѣзда, Владимірской губерніи. 42023.—Продолженіе служебной дѣятельности мировыхъ посредниковъ въ 1866 году. 42837.

Т. XLI (1866). Предоставленіе предсѣдательства на Оренбургскомъ мировомъ съѣздѣ одному изъ мировыхъ посредниковъ. 43067.—Порядокъ назначенія особыхъ лицъ вмѣсто мировыхъ посредниковъ по Перчинскому горному округу. 43269.—Выдача пособій мировымъ посредникамъ Сѣверо-Западнаго края на разъѣзды ихъ во время предстоящаго въ 1867 году рекрутскаго набора. 43910.—Служебная дѣятельность мировыхъ посредниковъ послѣ 1 Января 1867 года. 44036.

Т. XLII (1867). Назначеніе въ сѣверо-западныхъ губерніяхъ кандидатовъ къ мировымъ посредникамъ. 44438. — Предоставленіе мировымъ посредникамъ въ губерніяхъ, гдѣ не введены судебные уставы 20 Ноября 1864 года, принимать къ своему разбирательству споры и иски, возникающіе по найму рабочихъ на заведенія фабричной промышленности. 44476.—Требованіе отъ мировыхъ посредниковъ, при обязательномъ выкупѣ въ издѣльныхъ имѣніяхъ, представленія въ губернское по крестьянскимъ дѣламъ присутствіе данныхъ въ подкрѣпленіе засвидѣтельствованія о состоятельности крестьянъ ко взносу выкупныхъ платежей. 44642.

Т. XLIII (1868). Расширеніе предѣловъ власти мировыхъ посредниковъ по разбору дѣлъ о потравахъ полей, луговъ и другихъ угодій и о порубкахъ во владѣльческихъ лѣсахъ. 46032.

Т. XLV (1870). Выдача полугодоваго содержанія мировымъ посредникамъ Юго-Западнаго края, участки коихъ, за окончаніемъ выкупнаго дѣла, будутъ упразднены. 48358.

Т. XLVI (1871). Выдача заштатнаго пособія мировымъ посредникамъ губерній: Виленской, Ковенской, Гродненской и Минской. 49231. — Порученіе въ Повѣнецкомъ уѣздѣ исполненія обязанностей мироваго посредника чиновнику по назначенію губернатора. 49583.—Выдача заштатнаго содержанія мировымъ посредникамъ губерній Витебской и Могилевской. 49736.—Имѣютъ ли мировые посредники право, въ указанныхъ законами случаяхъ и въ предѣлахъ власти, имъ предоставленной, подвергать взысканіямъ крестьянъ и должностныхъ лицъ крестьянскаго управленія, избранныхъ въ почетные мировые судьи. 50177.

Т. XLVII (1872). Упраздненіе должностей Кизлярскаго мироваго посредника и кандидата къ нему. 50897.

Т. XLVIII (1873). Производство содержанія кандидатамъ мировыхъ посредниковъ за время исполненія ими обязанностей посредника. 51902.

Т. L (1875). Добавочное содержаніе мировымъ посредникамъ, вызваннымъ изъ внутреннихъ въ сѣверо-западныя и бѣлорусскія губерніи и пріобрѣвшимъ тамъ земельную собственность. 54252.

Т. LI (1876). О предоставленіи предсѣдателямъ уѣздныхъ съѣздовъ мировыхъ посредниковъ въ западныхъ губерніяхъ права на сохраненіе пенсій, пріобрѣтенныхъ прежнею службою. 56038.

Т. LII (1877). О зачисленіи времени, проведеннаго въ должностяхъ мировыхъ посредниковъ и ихъ кандидатовъ въ губерніяхъ Эриванской, Елисаветпольской, Бакинской и части Тифлисской въ выслугу сроковъ на прибавочное жалованіе. 56828.—Объ упраздненіи должностей мировыхъ посредниковъ въ губерніяхъ Астраханской, Оренбургской и Уфимской. 57138.

Т. LIII (1878). Объ упраздненіи должностей мировыхъ посредниковъ въ Бессарабской губерніи. 58277.—Объ упраздненіи должностей мировыхъ посредниковъ въ губерніяхъ Минской, Витебской и Могилевской. 58352. — О производствѣ кандидатамъ мировыхъ посредниковъ въ Закавказскихъ губерніяхъ прогонныхъ денегъ при вызовѣ или командированіи ихъ въ мировые отдѣлы. 58548.

Т. LIV (1879). О томъ: сохраняютъ ли мировые посредники въ мѣстностяхъ, гдѣ введены въ дѣйствіе Судебные Уставы 20 Ноября 1864 года, въ полномъ ихъ объемѣ, или же мировыя судебныя установленія отдѣльно отъ общихъ, право подвергать тѣлесному наказанію лицъ податнаго состоянія по дѣламъ, поименованнымъ въ статьяхъ 29 и 91 полож. о губерн. и уѣзд. по крест. дѣл. учрежд. 59251.

МИРОВЫЕ СУДЬИ.

Т. XXXVII (1862). Учрежденіе мировыхъ судей по основнымъ положеніямъ преобразованія судебной части въ Россіи. 38761, *ст. 10—20 и др.*

Т. XXXIX (1864). Порядокъ избранія и утвержденія мировыхъ судей. 41475, *ст. 19—40*.—Отношенія, права и отвѣтственность мировыхъ судей. *Тамъ же, ст. 64—76*.—Проступки, подвѣдомые мировымъ судьямъ. 41476, *ст. 33—41*. — Порядокъ начатія и разбирательство уголовныхъ дѣлъ у мировыхъ судей. *Тамъ же, ст. 42—118*.—Порядокъ постановленія и объявленія приговоровъ мировыми судьями. *Тамъ же, ст. 119—141*.—Порядокъ производства и разбирательства гражданскихъ дѣлъ у мировыхъ судей. 41477, *ст. 51—128*.—Уставъ о наказаніяхъ, налагаемыхъ мировыми судьями. 41478.

Т. XL (1865). Рисунки знаковъ мировыхъ судей. 42846.

Т. XLI (1866). Разъясненіе смысла постановленія касательно имущественнаго ценза, необходимаго для лицъ, балотирующихся на должность мироваго судьи. 43125.—Разграниченіе проступковъ, подходящихъ подъ правила, изложенныя въ ст. 77 и 87 устава о наказаніяхъ, налагаемыхъ мировыми судьями. 43157. — Временныя правила о помѣщеніяхъ для подвергаемыхъ аресту по приговорамъ мировыхъ судей. 43158.—Подробное разграниченіе проступковъ, подходящихъ подъ правила, изложенныя въ ст. 66 устава о наказаніяхъ, налагаемыхъ мировыми судьями. 43657.—Инструкція объ устройствѣ помѣщеній для лицъ, подвергаемыхъ аресту по приговорамъ мировыхъ судей. 43814. — Должность участковаго мироваго судьи можетъ быть соединяема съ званіемъ гласнаго земскаго собранія. 43914.

Т. XLII (1867). Разрѣшеніе земскимъ собраніямъ предоставлять званіе мироваго судьи и лицамъ, не совмѣщающимъ качествъ, требуемыхъ закономъ. 44207.—Порядокъ замѣщенія открывающихся вакансій на должности мировыхъ судей, въ случаѣ выбытія ихъ до окончанія срока выборной службы. 44401.—Разъясненіе постановленія касательно лицъ, вносимыхъ въ списки кандидатовъ на должности мировыхъ судей. 45034.—Временныя правила для руководства мировыхъ судей при примѣненіи положенія о нотаріальной части. 45135. — Порядокъ привлеченія мировыхъ судей къ денежной отвѣтственности за убытки, причиненные неправильными дѣйствіями ихъ по должности. 45277.—Избраніе въ С.-Петербургѣ добавочныхъ мировыхъ судей и нѣкоторыя обязанности почетныхъ мировыхъ судей, назначаемыхъ для исправленія должности участковыхъ. 45278.

Т. XLIII (1868). Порядокъ счетоводства и отчетности по суммамъ, собираемымъ мировыми судьями. 45994.

Т. XLIV (1869). Сохраненіе бывшимъ городничимъ пожизненнаго содержанія при из-

браніи ихъ на должности мировыхъ судей. 47598.

Т. XLV (1870). Распространеніе на города Москву и Одессу силы Высочайше утвержденнаго, 11 Декабря 1867 года, мнѣнія Государственнаго Совѣта о добавочныхъ мировыхъ судьяхъ. 48452.—Соединеніе должности участковаго мироваго судьи съ должностями предсѣдателя и членовъ уѣздныхъ земскихъ управъ. 48475.—О порядкѣ производства выборовъ на должности мировыхъ судей. 48651. — Могутъ ли быть соединены въ одномъ лицѣ должности почетнаго мироваго судьи и волостнаго старшины. 49096.

Т. XLVI (1871). Назначеніе добавочнаго мироваго судьи для города Екатеринодара. 49256.—Назначеніе особаго мироваго судьи для города Ейска. 49257. — Порядокъ единогласнаго избранія въ мировые судьи лицъ, не совмѣщающихъ въ себѣ качествъ, требуемыхъ 19 и 20 статьями учрежденія судебныхъ установленій. 49339. — О томъ, могутъ ли сохранить свою должность тѣ изъ мировыхъ судей, кои, по избраніи и утвержденіи ихъ, продадутъ свой имущественный цензъ. 49422.—Дополненіе статьи 4 устава о наказаніяхъ, налагаемыхъ мировыми судьями. 49716. — О томъ, можетъ ли неимѣніе полнаго имущественнаго ценза служить препятствіемъ для выбора въ мировые судьи, если неполный цензъ избираемаго лица дополняется въ недостающей части изъ имущества другихъ лицъ, имѣющихъ право передавать свое недвижимое имѣніе для означенной надобности. 49928. — Назначеніе добавочнаго мироваго судьи для разбора дѣлъ Осетинскаго населенія. 50077.—Имѣютъ ли мировые посредники право, въ указанныхъ законами случаяхъ и въ предѣлахъ власти, имъ предоставленной, подвергать взысканіямъ крестьянъ и должностныхъ лицъ крестьянскаго управленія, избранныхъ въ почетные мировые судьи. 50177. — Порядокъ исчисленія трехъ-лѣтняго срока службы мировыхъ судей. 50230.

Т. XLVII (1872). Слѣдуетъ ли выдавать содержаніе почетнымъ мировымъ судьямъ за исправленіе ими обязанностей участковыхъ судей. 51508.

Т. XLVIII (1873). Отнесеніе на общій земскій сборъ по войску Донскому расхода на первоначальное устройство помѣщеній для мировыхъ судей. 51770. — Непроизводство содержанія мировымъ судьямъ, временно отстраняемымъ отъ должностей вслѣдствіе преданія ихъ суду или состоянія подъ слѣдствіемъ. 52061.—Объ источникѣ на производство квартирныхъ денегъ мировымъ судьямъ въ городѣ Кіевѣ. 52771.—Порядокъ распредѣленія общаго содержанія участковыхъ мировыхъ судей въ Западномъ краѣ на содержаніе самихъ судей и на расходы по должности. 52906. — Сохраненіе сверхъ жалованья заштатнымъ городничимъ, служащимъ мировыми судьями въ западныхъ губерніяхъ, пріобрѣтенныхъ прежнею службою пожизненнаго содержанія или пенсій изъ казны. 52953.

Т. XLIX (1874). Объ имущественномъ цензѣ мировыхъ судей. 53004. — Дополненіе 32 статьи временныхъ правилъ для руководства мировыхъ судей при примѣненіи положенія о нотаріальной части. 53324.—Увеличеніе окладовъ содержанія участковымъ мировымъ судьямъ въ девяти западныхъ губерніяхъ и установленіе для сего особыхъ, въ этихъ губерніяхъ, судебныхъ сборовъ. 53420. —Порядокъ сношеній мировыхъ судей съ полицейскими чинами. 53482. — О томъ, долженъ ли къ мировымъ судьямъ Западнаго края быть примѣняемъ указъ Правительствующаго Сената, отъ 28 Марта 1873 года, о выдачѣ жалованья мировымъ судьямъ, устраняемымъ временно отъ должности. 54128.

Т. L (1875). Распредѣленіе общаго содержанія участковыхъ мировыхъ судей въ западныхъ губерніяхъ на содержаніе и расходы по должности. 54624.—Источникъ на производство квартирнаго довольствія мировымъ судьямъ губернскихъ городовъ: Вильно, Ковно, Гродно, Житомира, Каменецъ-Подольска, Минска, Витебска и Могилева. 54639.—Слѣдуетъ ли мировымъ судьямъ западныхъ губерній выдавать содержаніе со дня назначенія ихъ на должности. 54726.

Т. LI (1876). О росписаніи числа нотаріусовъ, состоящихъ при окружныхъ судахъ и мировыхъ судьяхъ, входящихъ въ округъ Варшавской судебной палаты. 56159. — Объ учрежденіи въ Кіевской и Виленской губерніяхъ по одной новой должности участковаго мироваго судьи. 56511.

Т. LII (1877). О правѣ мировыхъ судей, вступившихъ на эту должность до изданія закона 1 Іюня 1870 года, на полученіе выслуженной пенсіи изъ государственнаго казначейства. 56892.

Т. LIII (1878). О предоставленіи всѣмъ занимающимъ должности мировыхъ судей отставнымъ военнымъ, награжденнымъ при выходѣ въ отставку мундиромъ, права носить оный въ судебныхъ засѣданіяхъ. 58269.—О дополненіи 3 пункта статьи 19 учрежденія судебныхъ установленій, о размѣрѣ имущественнаго ценза, дающаго права на избраніе въ мировые судьи области войска Донскаго, 58528. — О выборахъ въ мировые судьи по Уфимской губерніи. 58890.

МИРОВЫЕ СЪѢЗДЫ.

Т. XXXVI (1861). Учрежденіе уѣздныхъ мировыхъ съѣздовъ. 36650; 36657, *ст. 20*, и 36660, *ст. 97—122*.—Столичные мировые посредники по дѣламъ о проживающихъ въ столицахъ дворовыхъ людяхъ составляютъ особые мировые съѣзды подъ предсѣдательствомъ уѣзднаго предводителя дворянства. 36658, *ст. 17*.—Порядокъ предсѣдательствованія уѣздныхъ предводителей дворянства въ мировыхъ съѣздахъ, учрежденныхъ для нѣсколькихъ уѣздовъ. 37073.—Печать для уѣздныхъ мировыхъ съѣздовъ. 37177.

Т. XXXVII (1862). Непазначеніе особаго класса по должности и порядокъ производства въ чины членовъ отъ правительства мировыхъ съѣздовъ. 38672. — Въ какой срокъ могутъ совершить переходъ на оброкъ крестьяне, изъявившіе желаніе перейти на оброкъ между сроками, опредѣленными уѣзднымъ мировымъ съѣздомъ для сего перехода. 38806.

Т. XXXVIII (1863). Мировые съѣзды разбираютъ дѣла по договорамъ о наймѣ сельскихъ рабочихъ и служителей на общемъ основаніи мироваго разбирательства. 39148. — Порядокъ производства въ чины секретарей уѣздныхъ мировыхъ съѣздовъ. 39601.

Т. XXXIX (1864). Порядокъ принесенія губернскимъ по крестьянскимъ дѣламъ присутствіямъ жалобъ на рѣшенія мировыхъ съѣздовъ. 41090.—Время и мѣсто открытія и дѣйствія сихъ съѣздовъ. 41475, *ст. 51—65*.—Порядокъ разбирательства уголовныхъ дѣлъ въ мировыхъ съѣздахъ. 41476, *ст. 155—172*. —Порядокъ производства дѣлъ въ мировыхъ съѣздахъ. 41477, *ст. 170—184*.

Т. XLI (1866). Освобожденіе Оренбургскаго уѣзднаго предводителя дворянства отъ предсѣдательствованія на Оренбургскомъ мировомъ съѣздѣ и предоставленіе предсѣдательства на семъ съѣздѣ одному изъ мировыхъ посредниковъ. 43067. — Предоставленіе главному начальнику Сѣверо-Западнаго края по мѣрѣ упраздненія повѣрочныхъ въ томъ краѣ коммиссій, возлагать на мѣстные мировые съѣзды производство новой повѣрки, или исправленіе выкупныхъ актовъ. 43212.—Порядокъ назначенія въ Сѣверо-Западномъ краѣ предсѣдателей мировыхъ съѣздовъ. 43636.

Т. XLII (1867). Сокращеніе числа членовъ отъ правительства на мировыхъ съѣздахъ. 38257 *а*. — Разрѣшеніе въ тѣхъ уѣздахъ Юго-Западнаго края, гдѣ невозможно будетъ на свободныя мѣста уѣздныхъ предводителей дворянства назначать мѣстныхъ дворянъ-помѣщиковъ, возлагать временно исполненіе обязанностей предводителей на предсѣдателей мировыхъ съѣздовъ. 44110.—Поясненіе постановленій касательно права лицъ прокурорскаго надзора присутствовать въ распорядительныхъ засѣданіяхъ мировыхъ съѣздовъ. 44265. — Предоставленіе уѣзднымъ мировымъ съѣздамъ въ губерніяхъ, гдѣ не введены судебные уставы 20 Ноября 1864 года, принимать къ своему разбирательству споры и иски, возникающіе по найму рабочихъ на

заведенія фабричной промышленности. 44476. —Назначеніе состоящимъ при мировомъ съѣздѣ судебнымъ приставамъ денежнаго вознагражденія по особой таксѣ. 44659. — Умепьшеніе содержанія на канцеляріи мировыхъ съѣздовъ въ губерніяхъ: Кіевской, Подольской и Волынской. 44718.—Умепьшеніе размѣра содержанія канцелярій мировыхъ съѣздовъ Бѣлорусскаго края. 45197.

Т. XLV (1870). Размѣръ заштатнаго содержанія членамъ отъ правительства мировыхъ съѣздовъ. 48428.

Т. XLVI (1871). Назначеніе вознагражденія чинамъ полиціи за исполненіе ими обязанностей судебныхъ приставовъ при мировыхъ съѣздахъ. 49578.—Предоставленіе съѣздамъ мировыхъ судей разсматривать просьбы женъ лицъ, переселяемыхъ по приговорамъ обществъ, объ оставленіи ихъ въ мѣстѣ жительства по жестокому съ ними обращенію мужа или развратному его поведенію. 50369.

Т. XLVII (1872). Умепьшеніе оклада содержанія предсѣдателямъ мировыхъ съѣздовъ Минской губерніи. 50572. — Образованіе для Виленскаго и Троскаго уѣздовъ, Виленской губерніи, соединеннаго мироваго съѣзда. 50803. — Упраздненіе Кизлярскаго мироваго съѣзда. 50897.

Т. XLVIII (1873). Учрежденіе должности переводчика калмыцкаго языка при мировомъ съѣздѣ перваго Донскаго округа войска Донскаго. 51808.—Предоставленіе Министру Юстиціи права утверждать собственною властію таксы о вознагражденіи судебныхъ приставовъ, состоящихъ при мировыхъ съѣздахъ въ западныхъ губерніяхъ. 52357.—Такса вознагражденія судебныхъ приставовъ, состоящихъ при мировыхъ съѣздахъ: Горецкомъ, Дисненскомъ, Волковыскомъ и Новоалександровскомъ. 52640 *а*. — Такса вознагражденія судебныхъ приставовъ при мировыхъ съѣздахъ въ западныхъ губерніяхъ. 52669 *б*. — Такса вознагражденія судебныхъ приставовъ, состоящихъ при мировыхъ съѣздахъ Равенскомъ и Полоцкомъ. 52669 *в*. — Такса вознагражденія судебныхъ приставовъ, состоящихъ при съѣздахъ мировыхъ судей Ковенскаго мироваго округа. 52697 *а*.—Такса вознагражденія судебныхъ приставовъ Оршанскаго и Поневѣжскаго мировыхъ съѣздовъ. 52697 *б*.—Такса вознагражденія судебныхъ приставовъ, состоящихъ при мировыхъ съѣздахъ Дубенскаго мироваго округа. 52697 *в*.—Такса вознагражденія судебныхъ приставовъ, состоящихъ при мировыхъ съѣздахъ: Гродненскомъ, Могилевскомъ, Зайсанскомъ, Владимірволынскомъ, Борисовскомъ, Бѣлостокско-Сокольскомъ и Чигиринскомъ. 52697 *г*.—Такса вознагражденія судебныхъ приставовъ при Кобринско-Пружанскомъ съѣздѣ мировыхъ судей. 52724 *а*.—Такса вознагражденія судебныхъ приставовъ, состоящихъ при Гомельскомъ, Россіенскомъ и Балтскомъ съѣздахъ мировыхъ судей. 52724 *б*.—Такса вознагражденія судебныхъ приставовъ при Лидскомъ и Витебскомъ съѣздахъ мировыхъ судей. 52724 *в*.—Вознагражденіе судебныхъ приставовъ мировыхъ съѣздовъ: Ялтовскаго и Ушицкаго (Подольской губерніи), Могилевскаго (Могилевской губерніи), Новоградволынскаго (Волынской губерніи), Уманскаго (Кіевской губерніи) и Динабургскаго (Витебской губерніи). 52759. — Вознагражденіе судебныхъ приставовъ мировыхъ съѣздовъ: Каменецкаго и Брацлавскаго (Подольской губерніи), Люцинскаго (Витебской губерніи), Бердичевскаго (Кіевской губерніи) и Луцкаго (Волынской губерніи). 52814.—Вознагражденіе судебныхъ приставовъ мировыхъ съѣздовъ: Черкасскаго и Таращанскаго (Кіевской губерніи), Слонимскаго (Гродненской губерніи) и Игуменскаго (Минской губерніи). 52882.—Вознагражденіе судебныхъ приставовъ, состоящихъ при съѣздахъ мировыхъ судей округовъ: Житомірскаго и Заславо-Острожскаго (Волынской губерніи) и Бѣльскаго (Гродненской губерніи). 52909.—Вознагражденіе судебныхъ приставовъ, состоящихъ при съѣздахъ мировыхъ судей округовъ: Слуцкаго и Минскаго (Минской губерніи), Тельшевскаго (Ковенской губерніи) и Кіевскаго и Каневскаго (Кіевской губерніи). 52980.—Вознагражденіе судебныхъ приставовъ, состоящихъ при Овручскомъ (Волынской губерніи) судебно-мировомъ съѣздѣ. 52981.

Т. XLIX (1874). Увеличеніе срока на изложеніе рѣшеній столичныхъ съѣздовъ мировыхъ судей. 53044.—Вознагражденіе судебныхъ приставовъ Новогрудскаго и Рѣчицко-Мозырскаго (Минской губерніи), Васильковскаго (Кіевской губерніи), Проскуровскаго (Подольской губерніи), Шавельскаго (Ковенской губерніи), Сморгонскаго (Виленской губерніи) и Невельскаго (Витебской губерніи) съѣздовъ мировыхъ судей. 53127.—Вознагражденіе судебныхъ приставовъ, состоящихъ при съѣздѣ мировыхъ судей Черниковскаго судебно-мироваго округа (Могилевской губерніи). 53128.—Вознагражденіе судебныхъ приставовъ Брестъ-Литовскаго (Гродненской губерніи), Ковельскаго (Волынской губерніи) и Летичевскаго (Подольской губерніи) съѣздовъ мировыхъ судей. 53258.—Вознагражденіе судебныхъ приставовъ Вилькомірскаго (Ковенской губерніи) и Кременецкаго (Волынской губерніи) мировыхъ съѣздовъ. 53411.—Вознагражденіе судебныхъ приставовъ Звенигородскаго (Кіевской губерніи) судебно-мироваго округа. 53431.—Вознагражденіе судебныхъ приставовъ Липовецкаго (Кіевской губерніи) мироваго съѣзда. 53491.—Вознагражденіе судебныхъ приставовъ, состоящихъ при Свенцянскомъ съѣздѣ мировыхъ судей. 54042.

Т. LI (1876). Объ успленіи канцелярскихъ средствъ мировыхъ съѣздовъ въ губерніяхъ Варшавскаго судебнаго округа и объ увеличеніи опредѣленнаго временными штатами 19 Февраля 1875 года числа этихъ съѣздовъ. 56064.

МИРОВЫЕ УЧАСТКИ.

Т. XXXVI (1861). Образованіе мировыхъ участковъ въ имѣніяхъ, въ коихъ водворены вышедшіе изъ крѣпостной зависимости крестьяне. 36660, *ст. 2—5*.—Порядокъ опредѣленія числа мировыхъ участковъ въ уѣздахъ. 36866.

Т. XLI (1866). Увеличеніе высшаго размѣра мировыхъ участковъ. 43115.

МИРОВЫЯ СДѢЛКИ.

Т. IV (1829). О правѣ кредитора, неучаствовавшаго въ мировой сдѣлкѣ должника съ прочими кредиторами, требовать удовлетворенія въ полной суммѣ по долговому обязательству. 2924.

Т. VI (1831). Опредѣленіе, какаго рода разбирательство тяжебъ и исковъ чрезъ посредниковъ принадлежитъ къ мировымъ разборамъ. 4500, *§§ 1, 2*.

Т. VII (1832). О дозволеніи Башкирцамъ прекращать мировыми сдѣлками тяжбы ихъ съ другими владѣльцами. 5287, *п. 13*. — О дѣлахъ, оканчиваемыхъ въ коммерческомъ судѣ мировымъ разбирательствомъ. 5360, *§§ 194, 195, 200—205*.—О мировыхъ сдѣлкахъ, несостоятельными должниками учиненныхъ. 5463, *§§ 130—134*.

МИРОВЫЯ УЧРЕЖДЕНІЯ.

Т. XXXVI (1861). Составленіе въ Министерствѣ Внутреннихъ Дѣлъ свода отзывовъ, полученныхъ отъ начальниковъ губерній, по устройству уѣздныхъ учрежденій, для внесенія въ главный комитетъ по крестьянскому дѣлу. 33139 *а*.—Главныя начала устройства: 1) уѣзднаго управленія и полиціи, и 2) учрежденій для разбора недоумѣній и споровъ между помѣщиками и крестьянами. 33156 *а* и 34277 *а*. — Образованіе коммиссіи для начертанія проектовъ узаконеній объ учрежденіяхъ для разбора споровъ и недоумѣній между помѣщиками и крестьянами. 34285 *а*. — Порядокъ образованія мировыхъ учрежденій въ тѣхъ губерніяхъ и уѣздахъ, гдѣ мало помѣщичьихъ крестьянъ. 36997. — Какія должностныя лица мѣстныхъ по крестьянскимъ дѣламъ учрежденій сохраняютъ пенсіи, получаемыя ими за прежнюю службу. 37074.

Т. XXXVII (1862). Смѣта и раскладка земскихъ сборовъ на содержаніе мировыхъ учрежденій войска Донскаго. 39029.—Устройство мировыхъ учрежденій для горнозаводскаго населенія казенныхъ горныхъ заводовъ и соляныхъ заводовъ и промысловъ, вѣдомства Министерства Финансовъ, а также Алтайскихъ и Нерчинскихъ заводовъ, принадлежащихъ Кабинету Его Императорскаго Величества. 39043.

Т. XXXVIII (1863). Прекращеніе, временно, увольненія офицеровъ морскаго вѣдомства для занятія должностей по мировымъ учрежденіямъ. 39563.—Назначеніе пенсій и пособій лицамъ, служащимъ въ губернскихъ и уѣздныхъ по крестьянскимъ дѣламъ учрежденіяхъ. 39797.—Уменьшеніе поземельнаго сбора на мировыя учрежденія Курской губерніи. 39889.—Сокращеніе числа и состава мѣстныхъ по крестьянскимъ дѣламъ учрежденій. 39915.—Призывъ офицеровъ армейской кавалеріи на дѣйствительную службу не относится до занимающихъ должности по мировымъ учрежденіямъ. 40031.—Усиленіе средствъ учрежденій по крестьянскимъ дѣламъ въ Кіевской, Подольской и Волынской губерніяхъ и вообще западныхъ губерній. 40103.—Порядокъ замѣщенія военными офицерами должностей по мировымъ учрежденіямъ въ сѣверо и юго-западныхъ губерніяхъ. 40366.—Дозволеніе замѣщать должности по мировымъ учрежденіямъ военными офицерами, состоящими за штатомъ по роду оружія. 40427.

Т. XXXIX (1864). Зачетъ выкупныхъ крестьянскихъ платежей въ уплату помѣщичьихъ недоимокъ по сборамъ на земскія повинности и на содержаніе мировыхъ учрежденій въ губерніи Могилевской и Бѣлорусскихъ уѣздахъ Витебской губерніи. 40899.—Дозволеніе военнымъ офицерамъ поступать на службу по мировымъ учрежденіямъ въ сѣверо-западныя и юго-западныя губерніи. 41066.—Открытіе поземельнаго сбора на содержаніе мировыхъ учрежденій въ горнозаводскихъ имѣніяхъ вѣдомства Министерства Финансовъ и Кабинета Его Величества и въ имѣніяхъ Государевыхъ, дворцовыхъ и удѣльныхъ. 41272 и 41274.—Распространеніе на морское вѣдомство постановленія касательно дозволенія военнымъ офицерамъ поступать на службу по мировымъ учрежденіямъ въ сѣверо-западныя и юго-западныя губерніи. 41405.

Т. XL (1865). Обложеніе денежнымъ сборомъ на мировыя учрежденія незаселенныхъ земель удѣльнаго и дворцоваго вѣдомствъ. 41724.—Пріостановленіе предоставленнаго морскимъ офицерамъ права увольненія ихъ для службы по мировымъ учрежденіямъ въ сѣверо-западныхъ и юго-западныхъ губерніяхъ. 41891.—Увеличеніе состава мировыхъ учрежденій въ Юго-Западномъ краѣ. 41978.—Порядокъ составленія уравнительныхъ раскладокъ сбора на содержаніе мировыхъ учрежденій въ губерніяхъ: Костромской, Новгородской, Олонецкой, Оренбургской, Орловской, С.-Петербургской, Смоленской и Уфимской. 42145.

Т. XLI (1866). Сохраненіе военныхъ чиновъ офицерами, служащими по мировымъ учрежденіямъ въ Оренбургскомъ краѣ. 43865.

Т. XLII (1867). Преобразованіе состава мировыхъ по крестьянскимъ дѣламъ учрежденій Ставропольской губерніи. 44644.

Т. XLV (1870). Табель, показывающая порядокъ поступленія доходовъ, взимаемыхъ мировыми судебными установленіями. 48299.—Освобожденіе отъ податей и повинностей лицъ податнаго состоянія изъ Башкиръ и ихъ принущенниковъ, служащихъ по межевой части при мировыхъ учрежденіяхъ. 48870.—Оклады содержанія чиновъ мировыхъ учрежденій Терской и Кубанской областей и Черноморскаго округа. 49039.

Т. XLVI (1871). Увеличеніе высшаго размѣра мировыхъ участковъ. 49664.—Срокъ введенія мировыхъ судебныхъ установленій, въ землѣ войска Донскаго. 49713.—Правила счетоводства въ мировыхъ судебныхъ установленіяхъ, табели и формы книгъ и вѣдомостей. 49972.—Учрежденіе особаго мироваго отдѣла для Лечгумскаго уѣзда съ Сванетскимъ приставствомъ, Кутаисской губерніи. 50019.—Распространеніе дѣйствія табели о порядкѣ поступленія доходовъ, взимаемыхъ мировыми судебными установленіями, въ отношеніи отчетности, и на время, предшествовавшее ея изданію. 50043.

Т. XLVII (1872). Сумма, опредѣленная на содержаніе вновь открытыхъ за Кавказомъ мировыхъ участковъ и мироваго отдѣла. 49077 *а*.—Временное росписаніе 9-ти западныхъ губерній, въ коихъ вводятся мировыя судебныя установленія, отдѣльно отъ общихъ, между судебными палатами. 50462.—Срокъ введенія мировыхъ судебныхъ установленій въ Виленской губерніи. 50463.—Распространеніе на мировыя судебныя установленія области войска Донскаго правилъ о вознагражденіи: а) свѣдущихъ людей за оцѣнку движимаго имущества и б) за храненіе арестованной движимости. 50543.—Срокъ введенія мировыхъ судебныхъ установленій въ Кіевской губерніи. 50593.—Срокъ введенія мировыхъ судебныхъ установленій въ Витебской губерніи. 50607.—Срокъ введенія мировыхъ судебныхъ установленій въ губерніяхъ: Могилевской, Ковенской и Подольской. 50642.—Срокъ введенія мировыхъ судебныхъ установленій въ губерніяхъ: Минской, Волынской и Гродненской. 50673.—Усиленіе Эриванскаго городоваго мироваго отдѣла прибавкою одного судебнаго пристава. 50894 *а*.—Дополненіе 31 статьи правилъ счетоводства въ судебныхъ установленіяхъ. 51408.—Смѣты и раскладки сбора на содержаніе мировыхъ судебныхъ установленій въ девяти западныхъ губерніяхъ на трехлѣтіе съ 1872 года. 51452.

Т. XLVIII (1873). Увеличеніе состава Зангезурскаго мироваго отдѣла. 52055.—Дополненіе примѣчаніемъ 20 статьи правилъ счетоводства въ мировыхъ судебныхъ установленіяхъ. 52299.—Сроки введенія мировыхъ судебныхъ установленій: въ 5-ти уѣздахъ Вологодской губерніи. 52650;—въ Пермской губерніи. 52746.—Должны ли быть представляемы на разрѣшеніе высшихъ правительственныхъ установленій предположенія объ измѣненіи границъ судебно-мировыхъ участковъ. 52758.

Т. XLIX (1874). Дополненіе § 1 статьи 4 табели о порядкѣ поступленія доходовъ, взимаемыхъ мировыми судебными установленіями. 53741.—Правила взиманія судебныхъ сборовъ мировыми судебными установленіями въ девяти западныхъ губерніяхъ. 53828.

Т. LII (1877). Объ увеличеніи числа судебно-мировыхъ участковъ въ Гродненской губерніи. 57275.—О правилахъ взиманія судебныхъ сборовъ мировыми судебными установленіями. 57656.

Т. LIII (1878). О томъ, кто долженъ завѣдывать въ области войска Донскаго сборами на содержаніе мировыхъ по крестьянскимъ дѣламъ учрежденій и на покрытіе расходовъ по призыву къ отбыванію воинской повинности лицъ невойсковаго сословія. 58450.—Объ усиленіи штата мировыхъ судебныхъ установленій 1-го округа Петроковской губерніи. 58523.—О временномъ дополненіи штата мировыхъ судебныхъ установленій Варшавскаго городскаго округа. 58590.—О преобразованіи мировыхъ по крестьянскимъ дѣламъ учрежденій Алтайскаго горнаго округа. 58940.—Объ усиленіи средствъ судебныхъ мировыхъ учрежденій въ Ставропольской губерніи и о дополнительномъ росписаніи должностей въ упомянутыхъ учрежденіяхъ. 59011.

Т. LIV (1879). О смѣтѣ и раскладкѣ губернскаго земскаго сбора на содержаніе мировыхъ судебныхъ установленій въ Астраханской губерніи въ 1879 и 1880 годахъ. 59734.—О распространеніи дѣйствія Высочайше утвержденнаго, 19 Августа 1879 года, положенія Комитета Министровъ, о замѣщеніи должностей по земскимъ и городскимъ учрежденіямъ, и на замѣщеніе всѣхъ вообще должностей по мировымъ судебнымъ установленіямъ, исключая лишь самихъ мировыхъ судей. 60045.

МИССІИ.

Т. XXXVI (1861). Штатъ дипломатической миссіи въ Пекинѣ. 36613.

Т. XXXVII (1862). Назначеніе содержанія Алтайской духовной миссіи. 37019 *а*.—

Опредѣленіе, кому вѣдать миссіонерскія дѣйствія въ Башкиріи. 38375.—Разсчетъ, по коему слѣдуетъ удовлетворять курьеровъ, отправляемыхъ Министерствомъ Иностранныхъ Дѣлъ изъ С.-Петербурга и Варшавы во всѣ иностранныя столицы, гдѣ Императорскія посольства и миссіи, и между сими послѣдними. 39069.

Т. XXXVIII (1863). Преобразованіе Пекинской миссіи. 40226.

Т. XXXIX (1864). Новый штатъ драгоманата Константинопольской миссіи. 41088.—Порядокъ уплаты денегъ миссіямъ нашимъ за границею по счетамъ ихъ чрезвычайныхъ по службѣ издержекъ. 41233. — Новый штатъ миссіи въ Аѳинахъ. 41437.

Т. XL (1865). Предоставленіе Россійско-Императорскимъ посольствамъ и миссіямъ въ Европѣ и Америкѣ засвидѣтельствованія и совершенія актовъ и документовъ, взиманія пошлинъ и исполненія другихъ юридическихъ консульскихъ обрядовъ. 42773.

Т. XLI (1866). Увеличеніе содержанія чинамъ нѣкоторыхъ миссій. 43009, *ст. III.*—Порядокъ принятія Алтайскихъ инородцевъ въ духовное званіе. 43287.

Т. XLIII (1868). Учрежденіе должностей вице-консула въ Черновицахъ и втораго младшаго секретаря при Императорской Россійской миссіи въ Берлинѣ и упраздненіе должностей младшихъ секретарей при миссіяхъ нашихъ въ Дрезденѣ и Копенгагенѣ. 45566.

Т. XLV (1870). Отпускъ изъ государственнаго казначейства, въ распоряженіе Святѣйшаго Синода, на расходы по учреждаемой православной миссіи въ Японіи 3.000 рублей ежегодно и 5.000 рублей единовременно. 48232. Штатъ дипломатической миссіи въ Пекинѣ. 48407.

Т. XLVI (1871). Положеніе для духовной миссіи въ Японіи и инструкція для ея начальника. 49796.—Преобразованіе миссіи въ Берлинѣ въ посольство. 50235.

Т. XLVII (1872). Учрежденіе должности младшаго секретаря миссіи въ Швейцаріи. 51690.

Т. XLVIII (1873). Упраздненіе Туруханской миссіи. 51737.

См. Послы, посланники, посольства.

МИТРОПОЛИТЫ.—*См.* Епархіи.

МИХАЙЛОВСКАЯ АРТИЛЛЕРІЙСКАЯ АКАДЕМІЯ.

Т. XXX (1855). Переименованіе офицерскихъ классовъ Михайловскаго артиллерійскаго училища въ Михайловскую артиллерійскую академію. 29623.

Т. XXXI (1856). Дополнительный штатъ Михайловской артиллерійской академіи съ Михайловскимъ артиллерійскимъ училищемъ 30870.

Т. XXXII (1857). Дозволеніе офицерамъ, обучающимся въ Михайловской артиллерійской академіи, во время химическихъ лекцій, быть въ плащахъ. 31577.

Т. XXXIII (1858). Раздѣленіе практическаго отдѣленія Михайловской артиллерійской академіи на два параллельные класса и разрѣшеніе имѣть при сей академіи третьяго начальника офицерскихъ отдѣленій. 33229.—Соединеніе параллельныхъ классовъ обоихъ отдѣленій Михайловской артиллерійской академіи, увеличеніе жалованья преподавателямъ и устройство одной аудиторіи. 33889.—Отмѣна производства полугодовыхъ экзаменовъ въ Михайловской артиллерійской академіи. 33999.

Т. XXXIV (1859). Кому изъ офицеровъ Михайловской артиллерійской академіи предоставляется право носить аксельбантъ. 34607.

Т. XXXV (1860). Производство прогонныхъ денегъ офицерамъ, поступающимъ въ Михайловскую артиллерійскую академію. 35397. — Дополненіе правилъ касательно поступленія офицеровъ въ сію академію. 35745.—Освобожденіе, на лѣтнее время, отъ служебныхъ обязанностей офицеровъ всѣхъ родовъ войскъ, изъявившихъ желаніе поступить въ сію академію. 36161.

Т. XXXVI (1861). Кто изъ офицеровъ, выдержавшихъ экзаменъ въ практическомъ отдѣленіи Михайловской артиллерійской академіи, имѣетъ право носить аксельбантъ. 36527.—Порядокъ награжденія годовымъ окладомъ жалованья офицеровъ, окончившихъ курсъ наукъ въ сей академіи. 36605.—Переводъ въ Михайловское артиллерійское училище юнкеровъ Константиновскаго военнаго училища и воспитанниковъ губернскихъ кадетскихъ корпусовъ, изъявившихъ желаніе поступить въ послѣдствіи въ Михайловскую артиллерійскую академію. 36970.—Въ какихъ частяхъ войскъ состоять на службѣ офицерамъ выпущеннымъ изъ воспитанниковъ военно-учебныхъ заведеній въ полки лейбъ-гвардіи съ прикомандированіемъ къ Михайловской артиллерійской академіи и окончившимъ въ оной курсъ наукъ съ успѣхомъ. 37351.

Т. XXXVII (1862). Положеніе о раздѣленіи курсовъ Михайловской артиллерійской академіи на два отдѣла: технической и строевой. 37918. — Назначеніе столовыхъ денегъ штабъ офицерамъ, завѣдующимъ офицерскими отдѣленіями въ Михайловской артиллерійской академіи, а также завѣдующему химическою лабораторіею сей академіи и его помощнику. 38424. — Права артиллерійскихъ офицеровъ морскаго вѣдомства, окончившихъ академическій курсъ въ Михайловской артиллерійской академіи. 38547, *§§ 23 и 24.*

Т. XXXVIII (1863). Отчисленіе сей академіи изъ подвѣдомственности главнаго управленія военно-учебныхъ заведеній и подчиненіе ея Генералъ-Фельдцейхмейстеру. 39192, *ст. 10.*—Порядокъ сношеній, производства дѣлъ, утвержденія опредѣленій конференціи и хозяйственныхъ распоряженій по Михайловской артиллерійской академіи и состоящему при оной училищу. 39291.—Правила для замѣщенія вакантныхъ мѣстъ адъюнктъ-профессоровъ, профессоровъ спеціальныхъ и вспомогательныхъ наукъ, лекторовъ иностранныхъ языковъ и учителей въ Михайловской артиллерійской академіи. 39639.—Временной штатъ канцеляріи Михайловской артиллерійской академіи и училища. 40316.

МІРСКІЕ ПРИГОВОРЫ.

Т. VII (1832). О предоставленіи казеннымъ палатамъ разсматривать мірскіе приговоры мѣщанскихъ и крестьянскихъ обществъ о ссылкѣ въ Сибирь людей распутнаго поведенія, безъ различія пола. 5631.

См. Рѣшенія и приговоры.

МІРСКІЕ ПРИХОДСКІЕ СУДЫ.

Т. XXXI (1856). Составъ, предметы вѣдомства, порядокъ производства дѣлъ, ревизія и отвѣтственность мірскихъ приходскихъ судовъ Эстляндской губерніи. 30693, *I, ст. 733—767.*

МІРЪ и МІРСКІЕ СХОДЫ.

Т. VI (1831). Кто составлятъ общественное собраніе по дѣламъ о дозволеніи напяться въ рекруты, и объ отдачѣ въ рекруты за дурное поведеніе. 4677, *§§ 310, 327, 329.*

Т. IX (1834). О мірскихъ сходахъ въ селеніяхъ Малороссійскихъ казаковъ. 6727, *§§ 64—70.*—Объ общественномъ сходѣ однодворцевъ западныхъ губерній. 6731, *§§ 87—100.*—Составъ и предметы мірскихъ сходовъ въ селеніяхъ царанъ или свободныхъ земледѣльцевъ въ Бессарабской области. 6739, *§§ 18—23.*

Т. XXXVI (1861). Завѣдываніе общественными дѣлами сельскихъ обществъ и волостей предоставляется міру. 36657, *ст. 17 и др.*—Право крестьянъ, вышедшихъ изъ крѣпостной зависимости, участвовать на сходахъ въ составленіи мірскихъ приговоровъ. *Тамъ же ст. 29 п, 1.*—Сборъ мірскихъ повинностей съ крестьянъ вышедшихъ изъ крѣпостной зависимости. *Тамъ же ст. 177—191.*—На чей счетъ слѣдуетъ относить издержки при переселеніи временно-обязанныхъ крестьянъ, удаляемыхъ изъ обществъ по мірскимъ приговорамъ. 37430.

Т. XXXVII (1862). Для составленія въ

казенныхъ селеніяхъ Сибири мірскихъ приговоровъ на дозволеніе открывать питейныя заведенія и рекрутскіе погреба съ распивочною продажею, достаточно участія двухъ третей наличнаго состава сельскаго общества. 39038.

Т. XXXVIII (1863). Освобожденіе крестьянскихъ обществъ отъ употребленія гербовой бумаги при составленіи довѣрительныхъ мірскихъ приговоровъ, выдаваемыхъ повѣреннымъ на хожденіе по дѣламъ сихъ обществъ. 39841.

Т. XLI (1866). Въ какомъ порядкѣ лица, неподлежащія рекрутству, могутъ быть облагаемы сборомъ въ мірскія суммы. 43883.

МОЗАИЧЕСКОЕ (Императорское) ЗАВЕДЕНІЕ.

Т. XXXI (1856). Новый штатъ сего заведенія. 30091.

МОКАЛАКИ.

Т. XXXVI (1861). Присвоеніе правъ потомственнаго почетнаго гражданства лицамъ принадлежащимъ къ семействамъ Тифлисскихъ первостатейныхъ мокалаковъ. 36936.

Т. XXXVIII (1863). Утвержденіе въ потомственномъ почетномъ гражданствѣ Тифлисскихъ первостатейныхъ мокалаковъ, признанныхъ въ семъ званіи особо учрежденною въ Тифлисѣ коммисіею. 40003.

МОЛДАВІЯ.

Т. XVII (1842). О силѣ рѣшеній Молдавскаго дивана, и о силѣ грамотъ бывшихъ владѣтельныхъ Господарей Молдавіи. 16219.

Т. XXX (1855). Пріемъ молдаванъ въ легіонъ Императора Николая I. 29982, *ст. 5 и 9.*

Т. XXXVI (1861). Разрѣшеніе ввоза спирта изъ Молдавіи въ Бессарабскую область. 37366.

Т. XLII (1867). Порядокъ допущенія къ присягѣ на русское подданство священно-служителей, выходящихъ изъ Молдавіи. 44526.

Т. XLIII (1868). Примѣненіе XVI статьи Всемилостивѣйшаго манифеста 28 Октября 1866 года къ тѣмъ находящимся въ Бессарабіи молдавскимъ выходцамъ, которые, принявъ русское подданство, не приписались къ какому либо обществу въ назначенный имъ 9-ти мѣсячный срокъ. 45522.

МОЛЕЛЬНИ и МОЛИТВЕННЫЕ ДОМА.

Т. XLIII (1868). Предоставленіе Министру Внутреннихъ Дѣлъ права разрѣшать, для вновь образующихся еврейскихъ обществъ внѣ черты постоянной ихъ осѣдлости, устройство молелень и хозяйственныхъ при оныхъ правленій. 45408.

МОНАСТЫРИ.

Т. II (1827). Монастырскимъ начальствамъ, въ случаѣ присылки къ оным какихъ-либо людей, за разныя вѣрозаблужденія, обращать на нихъ особенное вниманіе, и не дозволять имъ имѣть при себѣ лишнихъ денегъ 951. — Объ охраненіи правъ монастырей на принадлежащія имъ имущества. 1001.—О воспрещеніи ввоза въ города напитковъ для монаховъ, въ монастыряхъ находящихся. 1516.

Т. III (1828). О возведеніи заштатнаго единовѣрческаго Чопскаго монастыря Могилевской епархіи въ штатный 3-го класса. 2369. — О возведеніи заштатнаго Могилево-Братскаго Богоявленскаго монастыря въ штатный 2-го класса. 2388.

Т. IV (1829). Объ упраздненіи Максаковскаго Преображенскаго единовѣрческаго монастыря въ Черниговской губерніи, и о возведеніи Высоковской единовѣрческой пустыни въ штатный монастырь 3-го класса. 2819.—Объ учрежденіи состоящаго въ Саратовской епархіи Пригзскаго старообрядческаго Нижевоскресенскаго монастыря общежительнымъ и о бытіи ему въ 3-мъ классѣ, съ именованіемъ Воскресенскимъ единовѣрческимъ. 3042.

Т. V (1830). Воспрещеніе монашествующимъ, отпускаемымъ съ книгами для сбору подаяній въ пользу монастырей, утруждать Его Императорское Величество личными просьбами. 3508.—О возведеніи Старорусскаго Спасо-Преображенскаго монастыря (въ Старой Русѣ) во 2-й классъ. 3567. — О прибавкѣ въ Новгородскомъ первоклассномъ Юрьевѣ монастырѣ къ положеннымъ по штату пяти еще 17 больничныхъ монашескихъ ваканцій. 3606.

Т. VI (1831). О представленіи въ Синодъ плановъ на земли, дома и угодья, жертвуемыя въ пользу монастырей. 4348.—Какихъ людей духовнаго вѣдомства, проживающихъ въ монастыряхъ, отдавать въ военную службу. 4563. — О порядкѣ составленія рекрутскихъ участковъ изъ крестьянъ, приписанныхъ къ монастырямъ въ нѣкоторыхъ губерніяхъ. 4677, *§ 47.*—Запрещеніе завѣщать недвижимыя имущества монастырямъ безъ Высочайшаго соизволенія. 4844, *§ 39, п. 2.*—О производствѣ изъ казны на содержаніе священниковъ, отправляемыхъ по рѣшенію Синода въ Великороссійскіе монастыри изъ губерній отъ Польши возвращенныхъ, по 120 руб. въ годъ на каждаго. 4860.

Т. VII (1832). Объ обращеніи третьеклассnаго Покровскаго монастыря въ Симбирскѣ въ архіерейскій домъ, и о переводѣ штата сего монастыря въ Сызранскій Вознесенскій заштатный монастырь. 5147, *пп. 3, 4, 5.*—О крестьянахъ, поступившихъ въ служители архіерейскихъ и монастырскихъ домовъ. 5269. — О предоставленіи въ пользу монастырей лѣсныхъ участковъ на сбереженіе и продовольствіе. 5742, *ст. II.*

Т. VIII (1833). Московской гражданской палатѣ, съ утвержденныхъ ею духовныхъ завѣщаній въ пользу монастырей, доставлять выписки въ епархіальныя консисторіи. 6036.—Вступленіемъ въ монастырь прекращается пенсія вдовамъ медицинскихъ, фармацевтическихъ и ветеринарныхъ чиновниковъ. 6069, *§ 31 а.*—Возведеніе Святодухова Виленскаго монастыря въ 1-й классъ и прибавка суммы на содержаніе онаго. 6202.—Переименованіе Курскаго второклассnаго Знаменскаго монастыря Бѣлгородскимъ Троицкимъ. 6237. — О переписи штатныхъ служителей изъ казенныхъ селеній, находящихся при монастыряхъ. 6265, *§ 7, п. 2.*—О недозволеніи въ монастыряхъ и другихъ мѣстахъ духовнаго вѣдомства, проживать людямъ неизвѣстнымъ и узаконенныхъ видовъ о себѣ не имѣющимъ. 6269.—Возстановленіе въ Кіевѣ первоклассnаго монастыря вмѣсто обращеннаго въ военный соборъ Пустынно-Николаевскаго монастыря, въ приписномъ къ оному древнемъ монастырѣ, именуемомъ Слуцъ или Столповой. 6364.—О именованіи поступившаго въ православное вѣдомство Почаевскаго Успенскаго монастыря лаврою и о штатѣ сей лавры. 6492.—Учрежденіе въ городѣ Брянскѣ дѣвичьяго 3 классnаго монастыря. 6582.

Т. IX (1834). Въ Почаевской лаврѣ для содержанія карауловъ имѣть постоянную команду инвалидовъ. 7149.—Запрещеніе содержать питейные дома подлѣ самыхъ монастырей. равно какъ противу оныхъ въ самомъ близкомъ разстояніи. 7206, *§ 23.*—Штатъ Новгородскаго первоклассnаго Святодухова дѣвичьяго монастыря. 7214. — Возведеніе Новгородскаго Святодухова дѣвичьяго монастыря въ 1 классъ. 7339.

Т. X (1835). Штатъ первоклассnаго каѳедральнаго Ипатіевскаго монастыря. 8212.—Назначеніе содержанія заключеннымъ въ Соловецкій монастырь за расколъ и другіе противузаконные поступки по 160 руб. въ годъ. 8641.—Причисленіе учрежденнаго въ Верхнеудинскомъ округѣ въ Чикойскихъ горахъ скита къ разряду заштатныхъ монастырей. 8704.

Т. XI (1836). Исключеніе изъ оклада малолѣтныхъ дѣтей штатныхъ при монастыряхъ служителей. 8840. — Назначеніе преступникамъ, посылаемымъ въ монастыри на покаяніе или для назиданія въ вѣрѣ, кормовыхъ денегъ отъ казны. 8906, 9484.—Возведеніе Успенскаго Желтикова монастыря во 2-й классъ. 8928, *п. 2.*—Подтвержденіе, чтобы надписи на книгахъ, выдаваемыхъ для сбора въ пользу монастырей подаяній, дѣлаемы были сообразно ука-

зу 1808 Ноября 19. 9037.—Учрежденіе при Воронежскомъ кафедральномъ Благовѣщенскомъ соборѣ мужскаго монастыря 1-го класса. 9182.—Производство изъ казны содержанія духовнымъ лицамъ, заключаемымъ въ монастыри въ видѣ арестантовъ. 9655.—Введеніе въ монастыряхъ одинакихъ печатей. 9756.

Т. XII (1837). Учрежденіе въ Новочеркасской епархіи войска Донскаго въ Старочеркасской станицѣ женскаго Ефремовскаго монастыря. 9899.

Т. XIII (1838). О преобразованіи Спасскаго женскаго общежитія въ Бородинскомъ полѣ, въ Спасскій общежительный женскій монастырь. 10856. — Учрежденіе въ городѣ Уфѣ женскаго общежительнаго монастыря съ наименованіемъ Благовѣщенскимъ и уничтоженіе Чебоксарской Спасо-Героптіевской пустыни. 11091.—Положеніе о дѣтяхъ служителей, при архіерейскихъ домахъ и монастыряхъ находящихся. 11123.—Запрещеніе содержать питейные дома подлѣ самыхъ монастырей, равно какъ противу оныхъ въ самомъ близкомъ разстояніи. 11313, *§ 23*.—Отводъ православнымъ монастырямъ лѣсныхъ участковъ изъ казенныхъ дачъ. 11518.

Т. XIV (1839). Правила, которыя должны быть наблюдаемы при требованіи перемѣны архіерейскихъ и монастырскихъ служителей. 11695 *а*.—Объ умноженіи числа монашествующихъ въ Балаклавскомъ Георгіевскомъ монастырѣ, близъ Севастополя. 12389.—Нарѣзка земель монастырямъ при полюбовномъ межеваніи. 12458, *п. 8*. — Производство содержанія семи іеромонахамъ, назначеннымъ въ Балаклавскій Георгіевскій монастырь. 12654. — Производство содержанія бѣлому духовенству Усть-Медвѣдицкаго женскаго монастыря. 12963.

Т. XV (1840). Распространеніе правила, установленнаго въ *§ 22* Высочайше утвержденнаго положенія о дѣтяхъ служителей при архіерейскихъ домахъ и монастыряхъ, на самихъ служителей. 13238.—Измѣненіе п. 2, ст. 618, т. X Свод. Зак. о завѣщеваемыхъ монастырямъ недвижимыхъ имуществъ. 13326.

Т. XVI (1841). О хозяйствѣ монастырей. 14109, *ст. 124—137*.—Учрежденіе въ Одессѣ женскаго общежительнаго монастыря 3-го класса. 14490.—Упраздненіе Виленскаго воссоединеннаго дѣвичьяго монастыря и причисленіе зданій и фундушей онаго къ Виленскому каѳедральному собору. 14498. — Порядокъ отчетности въ кормовыхъ деньгахъ, отпускаемыхъ на содержаніе ссылаемыхъ въ монастыри преступниковъ. 14709.

Т. XVII (1842). Порядокъ исключенія изъ оклада дѣтей монастырскихъ служителей. 14967 *а*.—О штатахъ для православныхъ епархіальныхъ управленій и монастырей въ Западномъ краѣ. 15189.—Запрещеніе заводить питейные дома подлѣ монастырей. 15750, *§§ 22, 23*. 15751, *§§ 20, 50*. 15752, *§ 11*. 15753, *§§ 46, 49*. 15754, *§ 45*. 15912, *§ 16*.—О суммахъ, слѣдующихъ къ отпуску по штатамъ для православныхъ монастырей въ Западномъ краѣ. 15907.—Упраздненіе въ Курской епархіи Хотмыжскаго Знаменскаго и Бѣлоградскаго Николаевскаго заштатныхъ монастырей. 16144.

Т. XVIII (1843). Неназначеніе монастырямъ, неимѣющимъ способовъ къ охраненію лѣсовъ, въ отводъ участковъ изъ казенныхъ дачъ. 16231 *а*. — Возобновленіе милостынной дачи находящемуся близъ города Яицы монастырю св. пророка Иліи въ Зиджѣ. 16401 *а*.—Учрежденіе въ Саратовской епархіи единовѣрческой женской обители. 16533.—Возведеніе Черниговскаго единовѣрческаго Максаковскаго женскаго монастыря во 2-й классъ. 17421. — Отпускъ ежегодно по 300 руб. сер. изъ суммъ войска Донскаго на содержаніе Усть-Медвѣдицкаго Преображенскаго монастыря. 17445.

Т. XIX (1844). Возстановленіе существовавшаго въ Харьковской епархіи древняго Святогорскаго мужскаго монастыря. 17520.

Т. XX (1845). Оставленіе Виленскихъ монастырей Святодухова въ 1-мъ, а Свято-Троицкаго въ 3-мъ классѣ. 18827.—Учрежденіе въ селѣ Стрѣлечьѣ, Харьковской епархіи, женскаго монастыря. 18881. — Возстановленіе въ С.-Петербургѣ женскаго монастыря. 18893. — Объ упраздненіи въ Кіевской епархіи Лебедянскаго Георгіевскаго заштатнаго мужскаго монастыря. 19538.

Т. XXI (1846). Запрещеніе имѣть питейные дома подлѣ монастырей. 19614, *§§ 82 и 83*.—Принятіе существующей въ городѣ Кирсановѣ женской общины подъ покровительство духовнаго и гражданскаго начальства. 19728.—Разстояніе питейныхъ домовъ отъ монастырей. 20051, *§ 39*. — Запрещеніе имѣть въ войскѣ Донскомъ питейные дома подлѣ монастырей. 20319, *§ 24*.—Разрѣшеніе производить сборъ въ пользу обители Пандократорскаго монастыря Аѳонской горы. 20454.

Т. XXII (1847). Принятіе существующей въ г. Бузулукѣ женской общины подъ покровительство духовнаго и гражданскаго начальствъ. 21472.—Отпускъ кормовыхъ денегъ на продовольствіе лицъ войска Донскаго, содержащихся въ монастыряхъ, за проступки или для назиданія въ вѣрѣ. 21545.

Т. XXIII (1848). Возведеніе въ 1-й классъ Покровскаго единовѣрческаго монастыря въ Черниговской епархіи. 22139.—Дозволеніе игуменьѣ Кресто-Воздвиженскаго монастыря въ Нижнемъ-Новгородѣ построить часовню 22490. — Учрежденіе въ Черноморіи женской обители во имя св. Маріи Магдалины. 22812.

Т. XXIV (1849). Учрежденіе въ Оренбургской епархіи общежительнаго единовѣрческаго мужскаго монастыря. 22989.—Возстановленіе въ Грузіи Квабгохевскаго монастыря. 23152.—Переименованіе Кирсановской женской общины Тамбовской епархіи въ общежительный монастырь 3-го класса. 23160.—Принятіе подъ покровительство духовнаго и гражданскаго начальства женской общины, основанной при церкви Лебедянскаго уѣзда въ селѣ Сезеновѣ. 23363.—Переименованіе устроенной въ селѣ Знаменскомъ, Тамбовской губерніи богадѣльни въ женскій монастырь 3-го класса. 23376.

Т. XXV (1850). Въ перепись вносятся дѣти штатныхъ служителей при монастыряхъ. 23817, *§ 3, п. 26, л. § 4, п. 8*.—Рисунки флаговъ для крѣпостной башни и судовъ Соловецкаго ставропигіальнаго монастыря. 23969. — Запрещается имѣть питейные дома подлѣ монастырей. 24058, *§§ 76, 77*. 24059, *§ 38*. 24060, *§ 38*.—Возведеніе Балаклавскаго Георгіевскаго монастыря въ первый классъ. 24152.—Отводъ Черноморской женской монашеской пустынѣ участка земли. 24400.—Возстановленіе состоящей въ Новгородской епархіи Нилосорской пустыни. 24730.

Т. XXVI (1851). Возведеніе Задонскаго Богородицкаго монастыря въ первый классъ. 24954.—Распространеніе правъ Усть-Медвѣдицкаго женскаго монастыря, въ отношеніи къ землевладѣнію, денежнымъ средствамъ и пользованію лѣсомъ. 25045. — Принятіе въ вѣдѣніе и покровительство духовнаго и гражданскаго начальствъ женской Предтечинской общины, въ г. Кунгурѣ. 25116.—Отпускъ ежегодно женской пустыни св. Маріи Магдалины, въ Черноморіи, процентовъ на капиталъ, внесенный въ Московскій опекунскій совѣтъ, изъ наличныхъ войсковыхъ суммъ Черноморскаго казачьяго войска. 25143. — Учрежденіе при Турано-Иркутскихъ минеральныхъ водахъ мужской пустыни во имя Преподобнаго Ипла Столбенскаго. 25282.—Принятіе въ духовное вѣдомство пожертвованныхъ д. т. сов. Державиною угодій и земель Новгородской губерніи и уѣзда села Званки, для учрежденія въ семъ селѣ женскаго монастыря съ училищемъ для дѣвицъ духовнаго званія. 25490.—Переименованіе существующей въ г. Керенскѣ, Пензенской епархіи, Тихвинской Богородицкой женской общины въ женскій Тихвинскій монастырь. 25829.

Т. XXVII (1852). Дозволеніе вдовѣ маіора Аннѣ Головиной учредить въ селѣ Новоспасскомъ, Дмитровскаго уѣзда, Московской епархіи, женское общежитіе, подъ наименованіемъ «Влахернскаго». 26324.—Освобожденіе отъ квартирной повинности домовъ, лавокъ и иныхъ строеній, принадлежащихъ монастырямъ г. Костромы. 26728.

Т. XXVIII (1853). Возведеніе въ первый классъ Тихвинскаго большаго Богородицкаго второкласснаго монастыря. 26955.—Переиме-

нованіе Иваповской женской общины въ селѣ Сезеновѣ, Лебедянскаго уѣзда, Тамбовской епархіи, въ заштатный Иваповскій Казанскій женскій монастырь. 27145.—Учрежденіе Спасопреображенскаго мужскаго монастыря въ Самарской епархіи, близъ г. Бузулука. 27299.—Возведеніе приписной къ Корельскому Николаевскому монастырю, Архангельской епархіи, Кожеозерской пустыни на степень самостоятельной общежительной обители. 27408.—Возведеніе Верхотурскаго Николаевскаго монастыря Пермской епархіи изъ третьяго во второй классъ. 27471.—Права и преимущества С.-Петербургской Александро-Невской лавры относительно складки въ устроенныхъ ею амбарахъ привозимаго въ С.-Петербургъ хлѣба и взиманія сборовъ за причалъ и выгрузку здѣсь судовъ съ хлѣбомъ. 27511.—Дозволеніе продолжать сборъ подаяній въ пользу учрежденнаго на Аѳонской горѣ русскаго скита. 27610.—Школы, при монастыряхъ православныхъ учрежденныя, не входятъ въ составъ Кавказскаго учебнаго округа. 27646, *§ 8 примѣч.*

Т. XXIX (1854). Принятіе въ вѣдѣніе и покровительство духовнаго и гражданскаго начальствъ существующей въ г. Челябѣ, Оренбургской губерніи, женской общины подъ наименованіемъ Одигитріевской Богородичной. 27881.—Недозволеніе учреждать питейныя заведенія вблизи отъ монастырей. 27912, *§§ 99, 109, примѣч. 2, и 111;* 27954, *§ 50, п. 3.*—Назначеніе еще другаго священника въ женскую пустынь во имя св. Маріи Магдалины, находящейся въ Черноморскомъ казачьемъ войскѣ. 27958.—Возведеніе Макарьева Унженскаго монастыря на степень первоклассной обители. 28025.—Запрещеніе устройства питейныхъ заведеній въ городахъ и мѣстечкахъ привилегированныхъ губерній вблизи монастырей. 28120. *§ 148.*—Возведеніе Курскаго Знаменскаго монастыря на степень первоклассной обители. 28793.—Дозволеніе продолжать сборъ подаяній въ пользу учрежденнаго на Аѳонской горѣ русскаго скита во имя Св. Андрея Первозваннаго. 28806.

Т. XXX (1855). Принятіе образовавшейся въ г. Самарѣ женской общины, подъ наименованіемъ Иверской, въ вѣдѣніе и подъ покровительство духовнаго и гражданскаго начальствъ. 29118.—Пожертвованіе помѣщицею Сухотиною крестьянъ и земли въ пользу женскаго монастыря въ селѣ Знаменскомъ, Тамбовской губерніи. 29621.—Принятіе существующей въ г. Мензелинскѣ женской общины, подъ наименованіемъ Пророко-Ильинской, въ вѣдѣніе и подъ покровительство духовнаго и гражданскаго начальствъ. 29764.—Возведеніе Сызранскаго Вознесенскаго мужскаго монастыря изъ третьяго въ первый классъ. 29794.—Принятіе Темниковской Рождество-Богородичной женской общины въ вѣдѣніе и подъ покровительство духовнаго и гражданскаго начальствъ. 29953.

Т. XXXI (1856). Продолженіе срока для сбора подаяній въ пользу учрежденнаго на Аѳонской горѣ русскаго скита во имя св. Андрея Первозваннаго. 30212.—Переименованіе существующаго въ Верейскомъ уѣздѣ, Московской губерніи, Троице-Одигитріева общежитія въ общежительный Троице-Одигитріевскій монастырь. 30243.—Продолженіе сбора въ Россіи подаяній въ пользу Болгарскаго монастыря св. Іоанна Рыльскаго. 30378.—Возстановленіе Николаевской Надѣевской пустыни, Костромской епархіи, на правахъ самостоятельной заштатной обители. 30654.—Учрежденіе женской обители въ г. Елабугѣ, Вятской епархіи. 30761.—Разрѣшеніе сбора подаяній въ Россіи въ пользу русскаго скита св. пророка Иліи на Аѳонской горѣ. 30791.—Возведеніе Нижегородскаго Крестовоздвиженскаго дѣвичьяго монастыря въ 1-й классъ. 31090.—Принятіе существующей въ г. Болховѣ при Введенской церкви женской общины въ вѣдѣніе и покровительство духовнаго и гражданскаго начальствъ, подъ именованіемъ Богородично-Всесвятской общины. 31253.—Учрежденіе въ г. Сызрани, Симбирской епархіи, женской общины, подъ именемъ Срѣтенской Сызранской. 31348.

Т. XXXII (1857). Въ какомъ разстояніи должны быть питейныя заведенія отъ монастырей. 31592.—Принятіе существующей Лебедянскаго уѣзда въ селѣ Троекуровѣ, при Димитріевской церкви, женской общины въ вѣдѣніе и покровительство духовнаго и гражданскаго начальства. 31817.—Учрежденіе въ селѣ Дальнемъ-Давыдовѣ, Горбатовскаго уѣзда, Нижегородской епархіи, женской общины, съ воспитательнымъ при ней заведеніемъ. 32035.—Отчисленіе Яшезерской пустыни отъ Олонецкаго архіерейскаго дома, съ возведеніемъ оной на степень самостоятельной обители. 32175.—Возведеніе Ярославскаго заштатнаго Аѳанасіевскаго монастыря на степень третьеклассной обители и дозволеніе настоятелямъ онаго быть въ санѣ архимандрита. 32481.

Т. XXXIII (1858). Дозволеніе іеромонаху русскаго монастыря св. Пантелеймона, на Аѳонской горѣ, прибыть въ Россію, для сбора подаяній въ пользу сей обители. 32289 *а.*—Учрежденіе Никоновской женской общины при церкви села Сушекъ, Спасскаго уѣзда, Рязанской епархіи. 32733.—Отдача Свято-Троицкой Сергіевской лаврѣ нѣкоторыхъ земель въ Московской и Владимірской губерніяхъ. 32759 *а.*—Переименованіе канцеляріи Александро-Невской лавры въ духовный соборъ, и права сего собора. 32794.—Переименованіе Медвѣденской Покровской единовѣрческой женской общины, въ Семеновскомъ уѣздѣ, Нижегородской губерніи, во второклассный монастырь. 32800.—Переименованіе существующей въ г. Сызрани женской общины въ общежительный Срѣтенскій дѣвичій третьеклассный монастырь. 33435.—Сборъ подаяній въ пользу русскаго монастыря св. Пантелеймона, на Аѳонской горѣ. 33451.—Открытіе въ г. Козловѣ, Тамбовской епархіи, Козловской Боголюбовской женской общины. 33671.—Дозволеніе производить сборъ подаяній въ пользу Болгарской общежительной женской обители Введенія во храмъ Пресвятыя Богородицы въ г. Казанлыкѣ, Терновской епархіи. 33686.

Т. XXXIV (1859). Возведеніе Абабковской Николаевской женской общины, Нижегородской епархіи на степень общежительнаго третьекласснаго монастыря. 34046.—Учрежденіе въ Карповскомъ приказѣ Московскаго удѣльнаго имѣнія мужскаго Спасо-Преображенскаго Гуслицкаго монастыря. 34201.—Уставъ общества для вспоможенія бѣднѣйшимъ православнымъ монастырямъ въ Россіи. 34290.—Отпускъ суммъ Кременскому Вознесенскому мужскому монастырю въ войскѣ Донскомъ на устройство и поддержаніе зданій и для пособія въ содержаніи монашествующимъ. 34292.—Возведеніе Іоанно-Маріинской женской общины, Кавказской епархіи, на степень второкласснаго монастыря. 34388.—Переименованіе Темниковской женской общины, Тамбовской епархіи, въ общежительный женскій Рождество-Богородицкій заштатный монастырь. 34605.—Дозволеніе Дечанской обители, въ Старой Сербіи, прислать въ Россію монашествующихъ для сбора подаяній въ пользу сей обители. 34606.—Замѣнъ заключенія въ Сибири женщинъ въ монастырь на всю жизнь ссылкою въ отдаленные округа Восточной Сибири, и порядокъ содержанія преступницъ, осуждаемыхъ на краткопременное заключеніе въ монастырѣ. 34690.—Возстановленіе упраздненнаго Иваповскаго женскаго второкласснаго монастыря, въ Москвѣ. 34713.—Разрѣшеніе продолжить сборъ приношеній въ пользу Герцеговинскихъ монастырей. 34903.—Отпускъ женской монашествующей пустыни въ Черноморіи пособія изъ войсковыхъ суммъ Черноморскаго казачьяго войска. 34931.—Продолженіе сбора добровольныхъ приношеній въ пользу Пантелеймоновскаго монастыря, что́ на Аѳонской горѣ. 35139.—Возведеніе Тихвинской женской общины, въ городѣ Бузулукѣ, на степень штатнаго монастыря. 35256.

Т. XXXV (1860). Возстановленіе Рекомской Троицкой пустыни въ Тихвинскомъ уѣздѣ, Новгородской епархіи, и учрежденіе въ оной заштатнаго общежительнаго монастыря. 35435.—Учрежденіе въ городѣ Николаевскѣ, Самарской епархіи, Вознесенской женской

общины. 35486. — Возведеніе Мензелинской женской общины въ третьеклассный пророко-Ильинскій монастырь. 35605. — Возведеніе приписаннаго къ Олонецкому архіерейскому дому Климецкаго монастыря на степень самостоятельной обители. 35721. — Возведеніе Саранской Вьянской пустыни, причисленной къ Саранскому Петропавловскому монастырю, на степень самостоятельной обители. 35769.— Введеніе правильнаго хозяйства въ лѣсныхъ дачахъ, принадлежащихъ монастырямъ. 35828. — Учрежденіе женскихъ общинъ въ г. Бугурусланѣ, Самарской епархіи, и въ селѣ Сыресахъ, Симбирской епархіи. 35831.—Возведеніе Самарской Иверской женской общины на степень общежительнаго монастыря. 35937.—Переименованіе Дубенской Крестовоздвиженской церкви въ монастырь, съ припискою онаго къ Почаевской лаврѣ. 35993. — Учрежденіе женской общины, при Каменскомъ заводѣ въ Пермской епархіи. 36005.—Дозволеніе устроить въ селѣ Куриловкѣ, Саранскаго уѣзда, Пензенской губерніи, женскую общину подъ названіемъ Серафимовской. 36077. — Открытіе въ Бузулукскомъ уѣздѣ, близъ села Мойки, мужскаго общежительнаго монастыря съ киновіею. 36096.— Возстановленіе женскаго общежительнаго монастыря при церкви Святоезерской пустыни, Владимірской епархіи. 36114. — Учрежденіе мужскаго общежительнаго монастыря въ Устьсысольскомъ уѣздѣ, Вологодской епархіи, при Ульяновской Спасской церкви. 36183.— Дозволеніе продолжать сборъ въ Россіи подаяній въ пользу Сербской Дечанской обители. 36281. — Учрежденіе женской общины при Троицкой кладбищенской церкви въ селѣ Верхтеченскомъ, Пермской епархіи. 36440.

Т. XXXVI (1861). Отводъ Валдайскому Иверскому монастырю трехъ казенныхъ, поросшихъ лѣсомъ, острововъ, на Валдайскомъ озерѣ. 36250 *а*.—Возведеніе Дивѣевской женской общины на степень третьекласснаго общежительнаго монастыря. 36553.—Возведеніе Успенской женской общины, въ городѣ Краснослободскѣ, Пензенской епархіи, въ общежительный третьеклассный Успенскій монастырь. 36582. — Возведеніе Херсонской обители св. Владиміра, близъ Севастополя, на степень первокласснаго монастыря, по окладу западныхъ епархій. 36750.—Дозволеніе продолжать сборъ доброхотныхъ подаяній въ пользу русскаго монастыря св. Пантелеймона, что на Аѳонской горѣ. 36772. — Возведеніе Ардатовской Покровской женской общины на степень третьекласснаго общежительнаго монастыря. 36795. — Прекращеніе назначенія крестьянъ въ служительскія должности при монастыряхъ и отпускъ симъ монастырямъ особыхъ суммъ въ замѣнъ назначенія служителей. 36867.—Дозволеніе продолжать сборъ подаяній въ пользу Молдавскаго скита, что на Аѳонской горѣ. 36906. — Учрежденіе, при кладбищенской города Мокшана Казанской церкви, Казанской женской общины. 37641.— Дозволеніе продолжать въ Россіи сборъ подаяній въ пользу Аѳонскаго Ксенофонтовскаго монастыря. 37695.—Переименованіе Влахернской женской общины, Московской епархіи, въ общежительный монастырь. 37696.—Дозволеніе продолжать въ Россіи сборъ подаяній въ пользу русскаго скита святаго пророка Иліи, что на Аѳонской горѣ. 37719.

Т. XXXVII (1862). Порядокъ сбора подаяній на возобновленіе находящагося на горѣ Синаѣ Владычняго монастыря. 37097 *а*.— Дозволеніе сбора доброхотныхъ подаяній въ пользу Болгарскаго монастыря св. великомученицы Параскевы. 37593 *а*. — Принятіе женской общины въ городѣ Троицкѣ, Уфимской епархіи, подъ покровительство духовнаго и гражданскаго начальствъ. 37886.—Учрежденіе женскаго монастыря при единовѣрческомъ кладбищѣ въ Москвѣ и укрѣпленіе засимъ монастыремъ земли, жертвуемой почетною гражданкою Широковою. 37911. — Возведеніе находящейся въ городѣ Челябинскѣ женской общины въ общежительный третьеклассный Одигитріевскій - Богородичный монастырь. 37960.—Дозволеніе собирать, въ теченіе одного года, пожертвованія въ Бессарабской области въ пользу Валахскаго славяно-русскаго Богородичнаго монастыря Пояно - Мирылоръ. 38071. — Обращеніе богадѣльни, въ городѣ Каширѣ, при Никитской кладбищенской церкви, въ общежитіе подъ наименованіемъ Каширской Никитской общины. 38139.—Дозволеніе сбора въ Россіи доброхотныхъ подаяній въ пользу монастыря св. Іоанна Предтечи, близъ города Серреса. 38171.—Разрѣшеніе продолжать въ Россіи сборъ подаяній въ пользу Славяно-Сербскаго Хилендарскаго монастыря на Аѳонской горѣ. 38266.—Дозволеніе продолжать сборъ подаяній въ пользу Молдавскаго скита, что на Аѳонской горѣ. 38297.—Дозволеніе продолжать сборъ доброхотныхъ подаяній въ пользу русскаго Пантелеймоновскаго монастыря, что на Аѳонѣ. 38374.—Порядокъ сбора доброхотныхъ подаяній въ пользу ставропигіальной царской киновіи Констамонита, во имя св. первомученика Стефана, что на Аѳонской горѣ. 38515.— Учрежденіе Старобѣльской Скорбященской женской общины. 38539. — Дозволеніе продолжать въ Россіи сборъ подаяній въ пользу Введенскаго монастыря въ мѣстечкѣ Калоферѣ, Филиппопольскаго округа. 38583.—Учрежденіе въ Самарскомъ уѣздѣ Святотроицкой женской общины. 38663. — Признаніе всякаго имущества, остающагося по смерти настоятеля или настоятельницы общежительнаго монастыря, собственностію сего монастыря. 38687.—Съ учрежденіемъ пансіона при Маріинской общежительной пустыни, не дозволять войсковымъ жителямъ отдавать въ эту обитель на воспитаніе дѣтей женскаго пола. 38716 *а*.—Дозволеніе продолжать сборъ доброхотныхъ подаяній въ пользу Кипурійскаго Благовѣщенскаго монастыря, что на островѣ Кефалоніи. 38758.— Дозволеніе сбора доброхотныхъ подаяній въ пользу русскаго общежительнаго Андреевскаго скита, что на Аѳонской горѣ. 38788.

Т. XXXVIII (1863). Дозволеніе княжнѣ Голицыной устроить въ Москвѣ пріютъ для иногородныхъ монахинь, при немъ больницу и общество сестеръ милосердія; укрѣпленіе за Троицкою Сергіевою лаврою недвижимаго имущества, жертвуемаго княжною Голицыною въ обезпеченіе существованія упомянутыхъ заведеній. 39474.—Открытіе женской общины въ селѣ Улалѣ, Бійскаго округа, въ Томской епархіи. 39583. — Невзысканіе крѣпостныхъ пошлинъ съ капиталовъ, завѣщаемыхъ въ пользу монастырей всѣхъ христіанскихъ исповѣданій. 39842.—Учрежденіе въ Курской епархіи общежительнаго мужскаго монастыря на мѣстѣ, гдѣ нынѣ церковь села Горпали. 39988. —Открытіе въ г. Самарѣ мужскаго третьекласснаго и упраздненіе въ Вологодской епархіи Николаевскаго Коряжемскаго монастыря, и укрѣпленіе за первымъ изъ нихъ земли, пожертвованной Самарскимъ городскимъ обществомъ. 40166.—Перемѣщеніе Костромскаго Крестовоздвиженскаго Анастасіевскаго женскаго монастыря въ зданія упраздненнаго Богоявленскаго монастыря. 40379.—Измѣненіе правилъ о воспитаніи дѣвицъ въ Маріинской общежительной пустынѣ, до учрежденія въ Кубанскомъ казачьемъ войскѣ станичныхъ женскихъ школъ. 40436.

Т. XXXIX (1864). Учрежденіе женской общины въ селѣ Ключегорьѣ, Бузулукскаго уѣзда. 40501.—Возведеніе Дивногорскаго мужскаго монастыря, Воронежской епархіи, во 2-й классъ. 40516. — Принятіе Ягодинскаго женскаго общежитія, въ Княгининскомъ уѣздѣ, Нижегородской епархіи, подъ покровительство духовнаго и гражданскаго начальствъ, и укрѣпленіе за сею общиною земли, жертвуемой въ пользу ея государственною крестьянкою Ѳедоровою. 40549.—Учрежденіе мужскаго общежительнаго монастыря въ Алтайскихъ горахъ. 40596.—Учрежденіе женской общины въ селѣ Оржевкѣ, Кирсановскаго уѣзда, Тамбовской губерніи, и укрѣпленіе за общиною земли, жертвуемой въ пользу оной помѣщицею Тишениновою. 40646.—Учрежденіе близъ города Сычевокъ, Смоленской епархіи, мужскаго монастыря, и укрѣпленіе за нимъ земли, жертвуемой Сычевскимъ купеческимъ сыномъ Боушевымъ. 40679.—Принятіе существующаго въ городѣ Бирскѣ женскаго общежитія подъ покровительство духовнаго и гражданскаго начальствъ. 40738.—Учрежденіе женскаго обще-

жительнаго монастыря въ городѣ Чистополѣ и укрѣпленіе за означеннымъ монастыремъ участковъ земли, жертвуемыхъ почетнымъ гражданиномъ Поляковымъ. 40923.—Учрежденіе при церкви села Боголюбскаго, въ Макарьевскомъ уѣздѣ, женской общины и укрѣпленіе за сею общиною недвижимаго имущества, жертвуемаго въ пользу оной потомственнымъ почетнымъ гражданиномъ Полѣновымъ. 41127. — Учрежденіе женскаго общежительнаго монастыря при источникѣ святой Параскевы въ деревнѣ Топлу, Ѳеодосійскаго уѣзда, и укрѣпленіе за означеннымъ монастыремъ земли, жертвуемой вдовою губернскаго секретаря Ламбини. 41140.—Учрежденіе женской общины въ селѣ Коронкѣ, Валдайскаго уѣзда, Новгородской губерніи. 41227.—Обращеніе въ женскій монастырь находящагося близъ города Тобольска третьекласснаго Іоанновскаго Междугорнаго мужскаго монастыря. 41317.—Учрежденіе женской общины въ селѣ Попетаевскѣ, Арзамасскаго уѣзда, Нижегородской губерніи, и укрѣпленіе за означенною общиною участковъ земли, жертвуемыхъ дочерью генералъ-маіора Копіевою. 41385.—Учрежденіе въ г. Вильно первокласснаго женскаго монастыря во имя св. Равноапостольныя Маріи Магдалины, съ пріютомъ при немъ для воспитанія спротъ православнаго духовенства и дочерей состоящихъ на службѣ въ сѣверо-западномъ краѣ недостаточныхъ русскихъ чиновниковъ. 41427.

Т. XL (1865). Учрежденіе женской общины въ имѣніи вдовы генералъ-маіора Гаузенъ, Бѣльскаго уѣзда,, въ сельцѣ Ѳедоровскомъ. 41665.—Переименованіе женской богадѣльни, состоящей въ селѣ Ковыляхъ, Краснослободскаго уѣзда, Пензенской епархіи, въ общину, подъ названіемъ Троицкой. 41691.—Штатъ Виленскаго первокласснаго женскаго монастыря св. Маріи Магдалины. 42186. —Учрежденіе женской общины и пріюта въ сельцѣ Творожковѣ, и укрѣпленіе за означенною общиною жертвуемаго г-жею фонъ-Розе недвижимаго имущества. 42329.—Переименованіе Казанской женской общины, въ городѣ Троицкѣ, Оренбургской епархіи, въ женскій Казанскій нештатный монастырь. 42432.—Учрежденіе женской общины въ селѣ Колчеданскомъ, Камышловскаго уѣзда, Пермской губерніи. 42621.—Обращеніе Шенкурскаго заштатнаго Архангельской епархіи, мужскаго монастыря въ женскій. 42669.—Порядокъ расходованія церковныхъ кошельковыхъ и экономическихъ монастырскихъ суммъ на мелочныя поправки и починки въ церквахъ и монастыряхъ, на пріобрѣтеніе богослужебныхъ и поучительныхъ книгъ, на пріобрѣтеніе и исправленіе утвари, ризницы и на ремонтъ въ церковныхъ и монастырскихъ домахъ. 42698.—Обращеніе единовѣрческаго Малиноостровскаго, Черниговской епархіи, мужскаго монастыря въ женскій. 42717.—Учрежденіе женской общины въ селѣ Крапшевкѣ, Аткарскаго уѣзда, Саратовской епархіи. 42826.

Т. XLI (1866). Дозволеніе княгинѣ Васильчиковой учредить близъ Кіева Свято-Троицкой мужской общежительный монастырь съ благотворительными заведеніями, и предложеніе на будущее время учредителямъ монастырей учреждать при оныхъ и заведенія съ цѣлію благотворительною или воспитательною. 43159.—Воспрещеніе послушникамъ монастырей, исключеннымъ изъ духовнаго званія за дурное поведеніе, проживать и приписываться въ той мѣстности, гдѣ находятся монастыри, изъ коихъ они исключены. 43173.—Порядокъ пользованія лѣсомъ въ монастырскихъ участкахъ. 43289. — Учрежденіе въ Херсонской епархіи женской общины, съ пріютомъ. 43390. —Учрежденіе Параскево-Вознесенской женской общины при деревнѣ Пайгарнѣ, въ Инсарскомъ уѣздѣ, Пензенской епархіи. 43413.—Учрежденіе близъ г. Екатеринослава женской общины со школою. 43665.

Т. XLII (1867). Учрежденіе въ г. Оренбургѣ мужскаго монастыря. 44090.—Возстановленіе упраздненнаго въ 1787 году Муромскаго мужскаго монастыря Олонецкой епархіи съ учрежденіемъ при немъ пріюта для престарѣлыхъ и убогихъ. 44257.—Открытіе въ Бугульминскомъ уѣздѣ, близъ села Спасскаго, мужскаго общежительнаго монастыря и укрѣпленіе за симъ монастыремъ земли, жертвуемой крестьянами означеннаго села. 44444.—Учрежденіе женской общины близъ села Грязнухи, въ Камышинскомъ уѣздѣ, Саратовской губерніи. 44626.—Отводъ для Челябинской женской Одигитріевской общины 200 десятинъ земли изъ оброчныхъ статей 11-го полка Оренбургскаго казачьяго войска. 44860.—Учрежденіе въ селѣ Рясномъ, Ахтырскаго уѣзда, Харьковской губерніи, мужскаго общежительнаго второкласснаго монастыря. 44977.—Переименованіе Тихоновской Богородицкой женской общины въ нештатный монастырь, съ устройствомъ при немъ богадѣльни. 45079.

Т. XLIII (1868). Разрѣшеніе хоругвеносцамъ монастырей Чудова и Вознесенскаго носить, при крестныхъ ходахъ, избранную ими съ общаго согласія, новую форму кафтановъ. 41630 *а*.—Упраздненіе Макаріевскаго Желтоводскаго монастыря Нижегородской епархіи. 45419.—Предоставленіе Корсунскому единовѣрческому монастырю права добывать ежегодно изъ Крымскихъ казенныхъ озеръ по 35.000 пудовъ соли, безъ платежа акциза. 45567. — Учрежденіе мужскаго нештатнаго монастыря въ Космодемьянскомъ уѣздѣ, Казанской епархіи, съ наименованіемъ Михаило-Архангельскимъ. 45610.—Переименованіе существующей въ заштатномъ городѣ Кадомѣ женской общины въ общежительный монастырь, съ училищемъ при немъ и спровоспитательнымъ заведеніемъ. 45862.—Учрежденіе близъ города Тулы мужскаго Богородичнаго общежительнаго монастыря, съ училищемъ при немъ для бѣдныхъ дѣтей гражданъ города Тулы и объ именованіи сего училища «Александровскимъ». 46017.—Учрежденіе въ имѣніи вдовы маіора баронессы Боде, деревнѣ Александровкѣ, въ Землянскомъ уѣздѣ, Воронежской епархіи, Знаменскаго женскаго общежительнаго монастыря съ богадѣльнею и больницею при немъ. 46085.—Переименованіе существующей въ городѣ Кунгурѣ Предтеченской женской общины въ монастырь. 46376. — Учрежденіе женской общины въ городѣ Новоузенскѣ, Самарской епархіи. 46411.—Возведеніе существующей въ Шадринскомъ уѣздѣ, Пермской епархіи, Верхтеченской женской общины въ общежительный монастырь. 46428.—Учрежденіе въ сельцѣ Петропавловскомъ, Мосальскаго уѣзда, Калужской епархіи, женской общины съ училищемъ при оной и больницею. 46448.

Т. XLIV (1869). Учрежденіе женской общины въ городѣ Бѣжецкѣ, Тверской епархіи, съ училищемъ при ней и пріютомъ. 46664. — Воспрещеніе открытія портерныхъ и пивныхъ лавокъ ближе 20 саженъ отъ монастырей. 46679.—Устройство въ селѣ Званкѣ, Новгородской губерніи и уѣзда, женскаго монастыря съ училищемъ дѣвицъ духовнаго званія. 46880. — Возведеніе Попѣтаевской Серафимовской женской общины, Нижегородской епархіи, въ нештатный монастырь. 47469.

Т. XLV (1870). Разрѣшеніе Преосвященнымъ Сѣверо и Юго-Западнаго края совершать въ память заслугъ Митрополита Литовскаго Іосифа, въ день кончины его, по всѣмъ монастырямъ упомянутаго края, заупокойную литургію и по окончаніи оной панихиды. 48074.—Возведеніе, находящейся при селѣ Сушкахъ, Спасскаго уѣзда, Рязанской епархіи, Никоновской женской общины въ сверхштатный общежительный монастырь. 48612.—Переименованіе Вознесенской женской общины въ городѣ Николаевскѣ, Самарской епархіи, въ монастырь. 48613.—Преобразованіе Цивильскаго Тихвинскаго мужскаго монастыря въ женскій. 48940.

Т. XLVI (1871). Учрежденіе близъ посада Дубовки, Царицынскаго уѣзда, Саратовской епархіи, женской общины съ богадѣльнею при ней. 49253.—Переименованіе Троекуровской женской общины, въ Лебедянскомъ уѣздѣ, Тамбовской епархіи, въ монастырь. 49319.—Переименованіе устроенной близъ г. Балашева богадѣльни въ женскую общину. 49403.

Т. XLVII (1872). Передача мужской Екатерино-Лебяжской пустыни Кубанскаго казачьяго войска въ вѣдѣніе епархіальнаго начальства. 50514. — Учрежденіе при Пицундскомъ храмѣ въ Абхазіи мужскаго

монастыря. 51121. — Возведеніе Рязанскаго Казанско-Явленскаго женскаго монастыря изъ 3-го въ 1-й классъ. 51123.—Упраздненіе Пинскаго и Вольнянскаго женскихъ монастырей. 51124.—Учрежденіе въ селѣ Ратьковѣ, Солигаличскаго уѣзда, Костромской епархіи, женской общины. 51207. — Учрежденіе въ городѣ Вышнемъ-Волочкѣ женской общины. 51419.—Упраздненіе Схвавскаго монастыря въ Имеретіи. 51320.—Обращеніе мужскаго Любарскаго монастыря, Волынской епархіи, въ женскій. 51627.

Т. XLVIII (1873). Упраздненіе Астраханскаго Спасо-Преображенскаго монастыря. 51738. — Расходъ на удовлетвореніе дома Экзарха Грузіи и Давидо-Гордежійской и Іоанно-Крестительской пустыней за отошедшую отъ нихъ рыбную въ рѣкѣ Курѣ ловлю. 51744. — Учрежденіе женской общины въ сельцѣ Успенскомъ, Валдайскаго уѣзда. 51790. — Учрежденіе женской общины при деревнѣ Марьевкѣ, Новомосковскаго уѣзда, Екатеринославской губерніи. 51855.—Порядокъ управленія имѣніями православныхъ заграничныхъ монастырей въ Россіи. 51986. — Расходъ на содержаніе вновь учреждаемаго въ Абхазіи Пицундскаго монастыря. 52107.—Учрежденіе мужскаго общежительнаго монастыря близъ г. Задонска. 52321.—Пріостановленіе рубки лѣсовъ въ имѣніяхъ заграничныхъ монастырей въ Бессарабской области. 52629.—Порядокъ управленія принятыми въ казенное завѣдываніе имѣніями заграничныхъ монастырей въ Бессарабской губерніи. 52803.—Учрежденіе женской общины въ слободѣ Каменномъ-Бродѣ, Царицынскаго уѣзда. 52880.

Т. XLIX (1874). Учрежденіе женской общины при Троицкой церкви с. Новаго, Галичскаго уѣзда, Костромской епархіи. 53747. — Переименованіе Бугурусланской женской общины, Самарской губерніи, въ общежительный монастырь. 53804.—Упраздненіе трехъ монастырей Литовской епархіи. 53880.—Усиленіе средствъ содержанія Виленскаго Маріинскаго общежительнаго и Гродненскаго Рождество-Богородичнаго женскаго монастырей. 54123. — Учрежденіе женской общины въ Николаевскомъ уѣздѣ, Самарской губерніи. 54139.

Т. L (1875). Переименованіе существующихъ въ городѣ Козловѣ, Тамбовской губерніи, Боголюбской женской общины въ общежительный женскій монастырь. 54230. — Обращеніе Деревяницкаго Воскресенскаго мужскаго монастыря, Новгородской епархіи, въ женскій. 54315. — Переименованіе Болховской Богородично-Всесвятской женской общины, Орловской епархіи, въ общежительный женскій монастырь. 54468. — Учрежденіе втораго викаріатствавъ Грузинскомъ экзархатѣ. 54553. — Возложеніе завѣдыванія находящимися въ Закавказскомъ краѣ имѣніями, принадлежащими заграничнымъ Греческимъ монастырямъ и святымъ мѣстамъ, на Тифлисское и Кутаисское управленія государственными имуществами. 54961.

Т. LI (1876). О возстановленіи Чонскаго Успенскаго третье-класснаго монастыря, Могилевской епархіи. 56181. — О переименованіи Томской женской общины въ общежительный женскій монастырь. 56369.—О возведеніи Оренбургскаго Богодуховскаго мужскаго общежительнаго монастыря во второй классъ. 56426.

Т. LII (1877). О переименованіи Екатеринославской Тихвинской женской общины въ общежительный женскій монастырь. 56843. — О переводѣ находящагося въ городѣ Мстиславлѣ, Николаевскаго мужскаго монастыря въ мѣстечко Бѣлыничи. 56863.

Т. LIII (1878). О присоединеніи Кадомской женской богадѣльни къ Кадомскому женскому монастырю. 58566.—О переименованіи Бирской Свято-Троицкой женской общины, Уфимской губерніи, въ общежительный монастырь. 58763.—Объ устройствѣ мужскаго общежительнаго монастыря близъ города Красноярска, Енисейской епархіи. 59158.

Т. LIV (1879). О переименованіи Бѣжецкой Благовѣщенской женской общины въ общежительный монастырь. 59217.—О причисленіи Полоцкаго Борисоглѣбскаго заштатнаго монастыря къ Полоцкому первоклассному Спасо-Евфросиньевскому монастырю. 60043.—Объ учрежденіи мужскаго Ново-Аѳонскаго монастыря въ Сухумскомъ отдѣлѣ Закавказскаго края. 60262 *а*.

МОНАСТЫРИ РИМСКО-КАТОЛИЧЕСКІЕ и ГРЕКО-УНІАТСКІЕ.

Т. IX (1834). Учрежденіе уѣздныхъ училищъ для Греко-Уніатскаго духовнаго юношества въ монастыряхъ Базиліанскихъ, Березвецкомъ и Ляденскомъ, вмѣсто свѣтскихъ училищъ, тамъ существующихъ. 7124.—Дозволеніе католическимъ и унитскимъ монастырямъ имѣть пивоварни и на оныхъ варить пиво и медъ на собственный домашній обиходъ. 7210, *§ 17*.—Предоставленіе Министру Финансовъ разрѣшать выдачу суммы на покупку рабочаго скота для крестьянъ имѣній, упраздненныхъ римско-католическихъ монастырей, поступившихъ въ казенное вѣдомство, изъ доходовъ тѣхъ имѣній. 7343.

Т. X (1835). Порядокъ производства въ Россіи дѣлъ объ имуществахъ, принадлежащихъ монастырямъ римско-католическаго исповѣданія, состоящимъ въ Царствѣ Польскомъ. 7962.—Подчиненіе дѣвичьихъ пансіоновъ, содержимыхъ женскими католическими монастырями, надзору свѣтскаго училищнаго начальства. 8216.

Т. XII (1837). Распространеніе установленныхъ для казенныхъ крестьянъ правилъ, въ отношеніи платежа податей, на крестьянъ имѣній упраздненныхъ римско-католическихъ монастырей, поступившихъ въ казенное вѣдомство. 10150.

Т. XIII (1838). Дозволеніе католическимъ и греко-уніатскимъ монастырямъ имѣть пивоварни и на оныхъ варить пиво и медъ на собственный домашній обиходъ. 11314, *§ 17*.

Т. XIV (1839). Подтвержденіе бѣлому и монашествующему латинскому духовенству въ западныхъ губерніяхъ, не имѣть при монастыряхъ своихъ въ услуженіи людей греко-россійскаго исповѣданія. 11954, *п. 4*.

Т. XV (1840). Освобожденіе римско-католическихъ монастырей отъ платежа денегъ за переводъ польскихъ бумагъ по дѣламъ, производящимся о духовныхъ имѣніяхъ. 13658, 13866.

Т. XVII (1842). О штатахъ римско-католическимъ епархіальнымъ управленіямъ и монастырямъ въ Западныхъ губерніяхъ. 15188.

Т. XVIII (1843). О лицахъ женскаго пола римско-католическаго исповѣданія, желающихъ поступить въ монастыри. 16222 а.—Учрежденіе въ замѣнъ упраздненныхъ женскихъ пансіоновъ при римско-католическихъ монастыряхъ, свѣтскихъ учебныхъ заведеній. 16953.

Т. XXIV (1849). Назначеніе къ римско-католическимъ монастырямъ служителей. 22458.

Т. XXV (1850). Для одного счета вносятся въ переписъ штатные служители при римско-католическихъ монастыряхъ. 23817, *§ 4, п. 9*.—Католическимъ монастырямъ предоставляется имѣть пивоварни. 24039, *§ 182, п. 1*.

Т. XLVII (1872). Упраздненіе греко-уніатскаго монастыря чина св. Василія Великаго въ городѣ Варшавѣ. 50414.

См. Римско-Католическіе и Греко-Уніатскіе монастыри.

МОНАХИ, МОНАХИНИ, МОНАШЕСТВО.

Т. II (1827). Порядокъ описи имѣнія, остающагося по смерти монашествующихъ властей. 1197.—О воспрещеніи ввоза въ города напитковъ для монаховъ, въ монастыряхъ находящихся. 1516.

Т. III (1828). Дозволеніе монашествую-

щимъ лицамъ вносить капиталы свои въ банкъ на основаніи манифеста 1786 года. 2382.

Т. VI (1831). Завѣщанія монашествующихъ властей тогда только считаются дѣйствительными, когда они относятся къ движимымъ ихъ частнымъ имуществамъ. 1811, *ℒ 9.*— Запрещеніе завѣщать въ пользу монашествующихъ движимое и недвижимое имущество со времени пострижения, *ℒ 59, п. 5.*

Т. VII (1832). Пострижениемъ въ монашество прекращается право на пенсію гвардейскаго, армейскаго и флотскаго духовенства. 5310, *ℒ 9.*—Правила о принятіи въ монастыри и постриженіи въ монашество. 5399.—О предоставленіи синодальнымъ конторамъ права разрѣшать постриженіе обоего пола послушниковъ въ монашество. 5585, *д.*—О монашествующихъ лицахъ, слагающихъ сей санъ по собственной волѣ и лишаемыхъ онаго по распоряженію духовнаго начальства. 5702.

Т. IX (1834). Объ оставленіи за штатомъ престарѣлыхъ и больныхъ монашествующихъ. 6993. — Правила относительно монашествующихъ, отправляющихся въ С.-Петербургъ по разнымъ надобностямъ. 7171.

Т. XI (1836). Подтвержденіе, чтобы монашествующимъ, увольняемымъ въ С.-Петербургъ и Москву, по какимъ бы то ни было надобностямъ, паспорты выдаваемы были на гербовой бумагѣ. 9035.—Производство изъ казны содержанія духовнымъ лицамъ, заключаемымъ въ монастыри въ видѣ арестантовъ. 9655.

Т. XII (1837). Снабженіе священно-служителей монашествующаго духовенства, отправляемыхъ по распоряженію начальства въ весеннее и осеннее время, прогонами на третью лошадь, и производство имъ суточнаго содержанія. 9949.—Обязанности гражданскихъ губернаторовъ по охраненію правъ монашествующаго духовенства. 10303, *ℒ 46.*

Т. XIV (1839). Назначеніе въ укрѣпленія на восточномъ берегу Чернаго моря по одному іеромонаху и по два причетника. 12389.

Т. XV (1840). Прекращеніе производства пенсій вступившимъ въ монашество пенсіонерамъ гражданскаго вѣдомства. 13065.—О имѣніи въ 11 укрѣпленіяхъ на восточномъ берегу Чернаго моря по одному іеромонаху. 13163.

Т. XVI (1841). Правила постриженія въ монашество. 14109, *ст. 81.*—Наказаніе монашествующихъ за проступки; *ст. 207.*

Т. XVII (1842). Назначеніе въ Хулзахскую цитадель одного іеромонаха съ двумя церковниками. 16019.

Т. XXVIII (1853). Упраздненіе должности іеромонаха команды Азовскаго казачьяго войска, крейсирующей у восточныхъ береговъ Чернаго моря. 27520, *ст. 2.*

Т. XXIX (1854). Назначеніе деньщиковъ іеромонахамъ, состоящимъ въ укрѣпленіяхъ Черноморской береговой линіи. 27990.

Т. XXX (1855). Назначеніе благочинному 1-й половины Черноморской береговой линіи въ Новороссійскѣ и священнику Анапской церкви по одному помощнику изъ іеромонаховъ и одного іеромонаха для отряда на Варениковской пристани. 29287.

Т. XXXI (1856). Награжденіе бронзовыми наперсными крестами и медалями въ память войны съ 1853 по 1856 годъ, монашествующаго духовенства. 30877 и 30895.

Т. XXXIII (1858). Назначеніе священнослужителей изъ іеромонаховъ въ укрѣпленіе Константиновское. 34003.

Т. XXXIV (1859). Права монашествующихъ распоряжать своими имуществами. 34693.

Т. XXXV (1860). Назначеніе іеромонаха въ укрѣпленіе Гагры. 35758. — Оклады содержанія іеромонахамъ, временно назначаемымъ на суда морскаго вѣдомства. 36059. — Порядокъ вскрытія мертвыхъ тѣлъ монаховъ 36243.

Т. XXXVII (1862). Признаніе всякаго имущества, остающагося по смерти настоятеля или настоятельницы общежительнаго монастыря, собственностію сего монастыря. 38687.

Т. XXXVIII (1863). Дозволеніе княжнѣ Голицыной устроить въ Москвѣ пріютъ для иногородныхъ монахинь. 39474. — Лица, назначаемыя въ Пекинскую духовную миссію и обязанности ихъ. 40226.

Т. XL (1865). Дозволеніе монашествующимъ низшихъ степеней быть свидѣтелями духовныхъ завѣщаній. 41835. — Воспрещеніе монашествующимъ отдавать денежные капиталы подъ частныя долговыя обязательства. 41958.—Порядокъ пріема и постриженія желающихъ поступить въ монашество. 42305.

См. Монастыри.

МОНЕТА.

Т. I (1825—1827).

Монета золотая.

Объ оставленіи золотой монеты въ томъ же видѣ и достоинствѣ, какъ и въ минувшее царствованіе. 457.

Монета серебряная.

Курсъ на серебро при взиманіи таможенныхъ пошлинъ въ 1826 году. 15. — Объ оставленіи серебряной монеты въ томъ же видѣ и достоинствѣ, какъ и прежде, съ перемѣною только въ изображеніи орла. 457. — Правила для обращенія въ пользу казны лажныхъ денегъ на серебро при всѣхъ казенныхъ подрядахъ, поставкахъ и условіяхъ. 636.—О выбиваніи полуполтинной серебряной монеты, и о вѣсѣ, пробѣ и изображеніи оной. 750. — Курсъ на серебро при взиманіи таможенныхъ пошлинъ въ 1827 году. 753.

Монета мѣдная.

Дозволеніе принимать въ 1826 году мѣдную монету стараго чекана въ подати и за гербовую бумагу, вино и соль. 44.—Объ оставленіи мѣдной монеты въ томъ же видѣ и достоинствѣ, какъ и въ минувшее царствованіе. 457.—О средствахъ къ отвращенію переплавки частными людьми мѣдной монеты стараго и новаго чекана. 567.

Монета фальшивая.

Сосредоточіе извѣстій объ открытіяхъ по фальшивой монетѣ въ III Отдѣленіи Собственной Его Императорскаго Величества Канцеляріи. 449, *п. 5.*

Т. II (1827). О чеканѣ серебряныхъ 25-ти-копѣечниковъ. 911.—О строжайшемъ надзорѣ, чтобы серебряная монета не была уменьшаема въ своемъ достоинствѣ. 1630.

Т. III (1828). О платежѣ денегъ за пересылку писемъ черезъ полевой почтамтъ обыкновенною ходячею монетою, а не серебромъ. 1959.—О чеканѣ изъ Уральской платины новой монеты, цѣною въ три руб. на серебро, съ приложеніемъ описанія сей монеты и рисунка. 1987.—Предварительное положеніе для учрежденія платиннаго передѣла въ монету. 2065.—О дозволеніи откупщикамъ продавать питья на крупную серебряную монету по существующему курсу. 2069.—О продажѣ мѣдной монеты стараго чекана въ южныхъ губерніяхъ для переплавки и для отпуска за границу. 2270. — О считаніи серебряного рубля при взиманіи таможенныхъ пошлинъ въ 1829 году въ 3 руб. 60 коп. 2542.

Монета иностранная.

О запрещеніи ввоза моремъ и сухимъ путемъ иностранной низкопробной монеты; о нераспространеніи сего запрещенія на Польскую злотовую и на Турецкую золотую монету. 1721.—О замѣнѣ иностраннаго биллона мѣдною монетою. 2022.—О считаніи семидневнаго срока на подачу въ Черноморскихъ таможняхъ объявленій на иностранную монету, со дня поступленія оной изъ карантина. 2228.

Т. IV (1829).

Монета платиновая.

О приниманіи въ платежи во всѣхъ казенныхъ мѣстахъ платиновой монеты по узаконенной ея цѣнѣ. 2995; 3038. — Объ уста-

новленіи шести рублевой платинной монеты. 3310.

Монета серебряная.

О назначеніи курса на пріемъ въ казначействахъ серебра. 2803.—О курсѣ серебрянаго рубля. 2851. 3367.

Монета мѣдная.

О количествѣ мѣдной монеты, выдѣлываемой на Екатеринбургскомъ монетномъ дворѣ. 2890, *ст. I.*

Монета фальшивая.

О появленіи дѣлателей фальшивой монеты, Министру Внутреннихъ Дѣлъ представлять на Высочайшее усмотрѣніе черезъ Комитетъ Министровъ. 2857, *Таб. II § 46.*

Т. V (1830).

Монета россійская.

Объ опредѣленіи разнаго курса крупной и мелкой серебряной монеты при продажѣ питей содержателями питейныхъ сборовъ. 3624.—Правила для пріема отъ содержателей питейныхъ откуповъ съ 1831 по 1835 годъ въ казну серебряной и мѣдной монеты, а ими отъ покупателей серебряной и золотой монеты. 3669. 3747.—Объ установленіи 12-ти-рублевой платинной монеты. 3909.—О дозволеніи вывоза за границу безпошлинно золотой, серебряной и платинной монеты россійскаго чекана. 3971.—При взиманіи таможенной пошлины, серебряный рубль полагать въ 3 р. 60 к. ассигнаціями. 4109.

Монета иностранная.

Опредѣленіе поземельной подати поселяющимся въ Одесскихъ колоніяхъ съ каждаго семейства по 70 левовъ, считая оные на Россійское серебро. 3993.

Т. VI (1831).

Монета россійская.

О пріемѣ въ казну серебряной и платинной монеты на всякую сумму и объ установленіи курса серебряной монеты на 1831 годъ. 4241.—Объ исчисленіи опредѣленной въ Литовскомъ статутѣ монеты на россійскую. 4366.—О пониженіи цѣны на мѣдную монету стараго чекана. 4614.—О курсѣ серебряной монеты при пріемѣ въ казну на 1832 годъ. 4822.—О считаніи серебрянаго рубля въ 3 р. 60 к. при взиманіи таможенныхъ пошлинъ въ 1832 году. 4916.—О новыхъ Рисункахъ для чекана всѣхъ видовъ золотой и серебряной монеты. 5038.

Монета иностранная.

О выпускѣ иностранной монеты чрезъ Азіятскую границу безъ пошлинъ. 4791.— О дозволеніи досматривать и выпускать изъ таможенъ иностранную монету по словеснымъ объявленіямъ. 4904.—О воспрещеніи привоза въ Россію изъ Царства Польскаго серебряной монеты Польскаго чекана, вѣсомъ ниже одного злотаго. 4941, *Роспис. ст. V.*

Т. VII (1832).

Монетное управленіе.

Объ уничтоженіи Тифлисскаго монетнаго двора и объ учрежденіи пробирной палатки. 5410.—О дозволеніи по С.-Петербургскому монетному двору имѣть вахмистра, вѣсовщика, счетчиковъ, магазинъ-вахтеровъ и унтеръ-офицера при лазаретѣ изъ нижнихъ чиновъ военнаго вѣдомства. 5644, *IX, а.*

Монета россійская.

О допущеніи въ малороссійскихъ губерніяхъ, для опыта, пріема въ казну подати подушной, за право винокуренія и оброчной, серебряною монетою по опредѣлительному исчисленію. 5246. — О перемѣнѣ прежней системы мѣдной монеты. 5406.—Какою монетою долженъ быть производимъ платежъ по векселямъ. 5462, *§ 71.*—О назначеніи продажныхъ цѣнъ на мѣдную стараго чекана монету и сплавленную изъ нея мѣдь. 5541.—Объ установленіи новой серебряной пятнадцати-копѣечной монеты. 5678.—О курсѣ серебряной монеты при пріемѣ въ казну на 1833 годъ. 5709.—О считаніи серебрянаго рубля при взиманіи пошлинъ въ 1833 году въ 3 рубля 60 к. 5790.

Монета иностранная.

Объ отсылкѣ фальшивой монеты иностраннаго чекана въ Департаментъ Горныхъ и Соляныхъ Дѣлъ, и о предаваніи уголовному суду дѣлателей и переводителей таковой монеты. 5350.—Объ учрежденіи въ Тифлисѣ, для пріема Азіятскихъ монетъ, постоянной пробирной палатки. 5410, *п. 4.*

Т. VIII (1833).

Монета россійская.

Объ установленіи новой въ ¾ и 1½ рубля серебряной монеты. 5939.—О пріемѣ въ казну золотой россійской монеты во всѣ подати и сборы. 6194.—О пріемѣ во всѣ платежи золотой, серебряной и платинной монеты. 6362.—Какою монетою крестьяне обязаны вносить подати. 6592, *§ 28.*—О считаніи серебрянаго рубля въ 3 руб. 60 коп. ассигнаціями при взиманіи таможенныхъ пошлинъ въ 1834 году. 6600.—О курсѣ на золотую и серебряную монету при пріемѣ въ казну на 1834 годъ. 6615.

Монета иностранная.

О цѣнахъ и достоинствѣ золотой и серебряной иностранной монеты, въ Россіи обращающейся. 6273.

Т. IX (1834).

Монета россійская.

О непріемѣ въ счетъ, дробей монеты въ натурѣ несуществующихъ. 7015.—Учрежденіе новой монеты изъ имперіальнаго золота въ 3 рубля золотомъ. 7032.—Пониженіе курса на золотую Россійскую монету при пріемѣ оной въ казну. 7215.—О пріемѣ отъ содержателей питейныхъ по великороссійскимъ и сибирскимъ губерніямъ съ 1835 по 1839 годъ откуповъ въ казну серебряной, золотой, платинной и мѣдной монеты. 7248.—О пріемѣ отъ содержателей питейныхъ сборовъ по привилегированнымъ губерніямъ золотой, серебряной и мѣдной монеты въ откупные платежи. 7260.—О заключеніи денежныхъ обязательствъ какъ между частными людьми, такъ и казною на ассигнаціи, мѣдь, золото или серебро по именовательному сихъ монетъ достоинству, не допуская въ оныхъ никакихъ условій о платежѣ по курсу на монету. 7442.—При взиманіи таможенныхъ пошлинъ въ 1835 году считать серебряный рубль въ 3 руб. 60 коп. 7552.—О курсѣ на золотую и серебряную монету при пріемѣ оной въ казну въ 1835 году. 7628.

Монета иностранная.

Платежи по обязательствамъ иностранною монетою производить не иначе, какъ по добровольному между обѣихъ сторонъ согласію. 7218.—О пріемѣ временно въ уѣздныя казначейства иностранной монеты. 7221.

Т. X (1835).

Монетное управленіе.

Закрытіе Тифлисскаго монетнаго двора, и открытіе тамъ пробирной палатки. 8373.

Монета россійская.

Мѣры къ отвращенію, чтобы между Самоѣдами не обращалась подложная монета. 8071, *§§ 191—194.*—О непріемѣ въ счетъ дробей монеты въ натурѣ несуществующихъ при взиманіи страховыхъ денегъ по почтовому вѣдомству. 8311.—Предоставленіе Министру Финансовъ выдавать награды за открытіе дѣлателей и переводителей фальшивой звонкой монеты, не испрашивая на то особаго разрѣшенія. 8412.—О считаніи при взиманіи таможнями въ 1836 году пошлинъ серебрянаго рубля въ 3 р. 60 коп. ассигнаціями. 8597. — Опредѣленіе курса на золотую и серебряную монету при пріемѣ оной въ казну въ 1836 году. 8599.

Т. XI (1836).

Монета россійская.

О безпрепятственномъ вывозѣ и привозѣ россійской мѣдной монеты послѣдняго чекана, и о порядкѣ, какъ поступать съ россійскою монетою вообще и съ товарами, конфискуемыми на Кяхтѣ. 9368. — Опредѣленіе курса золотому и серебряному рублямъ въ 1837 году. 9633.

Монета иностранная.

О цѣнахъ золотой и серебряной иностранной монеты, въ Россіи обращающейся. 9106.

Т. XII (1837).

Монетное управленіе.

Подтвержденіе воспрещенія частнымъ лицамъ приготовлять чеканы и выбивать по нимъ всякаго рода медали. 10560.

Монета вообще.

Обязанности земской полиціи въ случаѣ открытія подлога въ монетѣ. 10306, *§§ 66 104, 117.*

Монета россійская.

Разрѣшеніе принимать золотую, серебряную и платиновую монету при всѣхъ платежахъ по отправленію рекрутской повинности. 10362, вопр. V, *п. 6.*—Курсъ золотому и серебряному рублю въ 1838 году. 10611.—Пріемъ монеты въ платежъ податей. 10792, *§§ 55—56.*

Т. XIII (1838).

Монета вообще.

Сельскій староста наблюдаетъ, чтобы въ казенныхъ селеніяхъ не было поддѣлки монеты. 11189, *ч. IV, ст. 248.*

Монета россійская.

Пріемъ отъ содержателей питейныхъ съ 1839 по 1843 годъ откуповъ въ казну серебряной, золотой, платиновой и мѣдной монеты. 11343.—О курсѣ золотаго и серебрянаго рубля въ 1839 году. 11756.

Монета иностранная.

О внутреннемъ достоинствѣ иностранной монеты. 11839.

Т. XIV (1839).

Монетное управленіе.

О пенсіяхъ для классныхъ чиновниковъ монетнаго вѣдомства. 12621.—О вычетахъ изъ жалованья и награжденій по монетному вѣдомству. 12778.—Пріостановленіе переложенія на серебро пошлинъ и платежей по монетному двору. 13008.

Монета россійская.

Допущеніе свободнаго пріема звонкой монеты въ сборъ на обезпеченіе народнаго продовольствія. 12063.—Дозволеніе Грузинскому приказу общественнаго призрѣнія принимать частные вклады звонкою монетою. 12246.—Устройство монетной системы. 12497.—Учрежденіе депозитной кассы серебряной монеты. 12498.—Мѣры къ единообразному приведенію въ исполненіе манифеста 1 Іюля 1839 г. о денежной системѣ. 12560.—Возобновленіе пріема въ сохранную казну на обращеніе капиталовъ золотою и серебряною россійскою монетою. 12561.—Дозволеніе приказамъ общественнаго призрѣнія принимать частные вклады въ россійской золотой и серебряной монетѣ. 12637.—Отсрочка переложенія лѣсныхъ таксъ на серебро до періода 1840—41 года. 12721.—Дозволеніе заемщикамъ, получившимъ въ ссуду изъ сохранной казны серебряную монету до изданія манифеста 2 Іюля сего года, пользоваться правомъ полученія копій съ свидѣтельствъ и надбавочной суммы. 12817.—Переложеніе на серебро разныхъ податей и сборовъ. 12867.—Переложеніе на серебро почтовой вѣсовой таксы, прогонныхъ и поверстныхъ денегъ и другихъ на станціяхъ платежей. 12951.—Переложеніе на серебро разныхъ суммъ и платежей по таможенному вѣдомству. 12997.—Переложеніе на серебро взысканій единовременныхъ денегъ за пожалованіе орденовъ и знаковъ отличія безпорочной службы. 13015.—Переложеніе на серебро табели о платежѣ обывателямъ за продовольствіе обыкновеннымъ провіантомъ и улучшенною пищею рекрутъ и проходящихъ воинскихъ командъ. 13033.

Монета иностранная.

Табель, означающая внутреннее достоинство иностранныхъ монетъ на Россійское золото и серебро, а на ассигнаціи по курсу 3 р. 50 к. на серебряный рубль. 12536. — О цѣнности иностранной золотой и серебряной монеты, вошедшей въ народное обращеніе. 12560, в.

Т. XV (1840).

Монета россійская.

Приниманіе монеты прежняго штемпеля наравнѣ съ новою. 13114.—Переложеніе на серебро разныхъ сборовъ по Сенатской типографіи. 13198.—О переложенныхъ на серебро сборахъ съ Калмыковъ. 13307.—О переложеніи на серебро пенсіонныхъ окладовъ по гражданскому вѣдомству. 13673. — Табель переложенія на серебро разнородныхъ по государству суммъ. 13750. — О новой мѣдной монетѣ на серебрю. 13757. — Переложеніе на серебро таксы на консульскіе сборы, взимаемые консулами въ Россіи, Швеціи и Норвегіи съ судовъ, принадлежащихъ подданнымъ обоюдныхъ державъ. 13761. — Какъ поступать съ лицомъ, которое будетъ употреблять въ сплавъ россійскую монету. 13997, *§ 72.*

Монета иностранная.

Распространеніе существующаго по почтовому вѣдомству правила на счетъ пріема голландскихъ червонцевъ вѣсомъ, и на другіе доходы, въ коихъ червонцы могутъ поступать въ казну. 13095. — О цѣнности новыхъ шведскихъ рейхсталеровъ. 13375. — Порядокъ пріема въ приказы общественнаго призрѣнія голландскихъ червонцевъ и переложенія оныхъ на серебро. 13600.

Т. XVI (1841).

Монета россійская.

Прекращеніе чеканки монетъ въ 20, 10, 5 и 1 злотыхъ съ польскими надписями. 14521.

Т. XVII (1842).

Монета россійская.

О переложенныхъ на серебро штрафахъ и платежахъ по вѣдомству путей сообщенія.

15401. — Присвоеніе мѣдной монетѣ старыхъ чекановъ нарицательной въ отношеніи къ серебру цѣны. 15734. — Переложеніе на серебро разныхъ сборовъ и платежей по вѣдомству путей сообщенія и публичныхъ зданій. 15856. — О переложеніи на серебро суммы, взыскиваемой при выдачѣ изъ герольдіи дипломовъ и грамотъ за приложеніе государственной печати. 16082. — Дополнительная табель о переложеніи на серебро разныхъ платежей и другихъ денежныхъ суммъ, относящихся къ вѣдомству Министерства Юстиціи. 16209. — Разрѣшеніе, какимъ преступленіемъ считать обработку звонкой монеты подъ серебро и золото. 16346.

Т. XVIII (1843).

Монетное управленіе.

Продолженіе отпуска изъ оборотнаго капитала С.-Петербургскаго монетнаго двора по 12.500 руб. асс. въ годъ на усиленіе счетной части онаго впредь до утвержденія для того двора новыхъ штатовъ. 17177.

Монета россійская.

О вновь переложенной на серебро табели о суточной платѣ за продовольствіе рекрутъ и проходящихъ воинскихъ командъ. 16467. — О сужденіи лицъ, виновныхъ въ поддѣлкѣ звонкой монеты подъ серебро и золото. 16658. — Штатъ Кизлярскаго комитета улучшенія садоводства и укрѣпленія береговъ рѣки Терека, переложенный на серебро. 17471.

Т. XIX (1844).

Монетное управленіе.

Преобразованіе подвижной инвалидной № 14 роты, при С.-Петербургскомъ монетномъ дворѣ состоящей. 18218, 18270.

Монета иностранная.

Изъятіе изъ обращенія биллона и другихъ низкопробныхъ иностранныхъ монетъ въ остзейскихъ и западныхъ губерніяхъ. 18304.

Т. XX (1845).

Монетное управленіе.

Положеніе о С.-Петербургскомъ монетномъ дворѣ. 19155.

Монета россійская.

Воспрещеніе вывоза платиновой монеты за границу. 18745. — Обмѣнъ платиновой монеты. 19121.

Т. XXI (1846).

Монета иностранная.

Продолженіе срока для сбыта биллона въ остзейскихъ и западныхъ губерніяхъ. 20578.

Т. XXII (1847).

Монетное управленіе.

Опредѣленіе на С.-Петербургскій монетный дворъ медальера сверхъ штата. 20941.

Т. XXIII (1848).

Монета россійская.

Воспрещеніе вывоза россійской золотой и серебряной монеты по всей западной сухопутной границѣ имперіи. 22182. — Воспрещеніе вывоза россійской золотой и серебряной монеты изъ всѣхъ портовъ. 22218. — Пріемъ и обмѣнъ истертой серебряной монеты. 22237. — Дозволеніе принимать въ Москвѣ истертую серебряную монету въ теченіи трехъ мѣсяцевъ. 22698. — Пріемъ и обмѣнъ истертой и проколотой серебряной монеты, по нарицательной ея цѣнѣ, еще въ теченіи трехъ мѣсяцевъ. 22792.

Т. XXIV (1849).

Монета россійская.

Введеніе въ обращеніе новой мѣдной монеты. 22992. — Воспрещеніе разсчитывать рабочихъ людей истертою серебряною монетою. 23204. — Отсылка для испытанія на монетный дворъ фальшивыхъ монетъ, предварительно разсмотрѣнія о нихъ дѣлъ. 23287. — Пріемъ и обмѣнъ въ Закавказскомъ краѣ грузинской истертой и проколотой серебряной монеты по нарицательной ея цѣнѣ. 23329. — Разрѣшеніе вывоза за границу россійской золотой и серебряной монеты. 23639.

Т. XXV (1850).

Монетное управленіе.

Положеніе о С.-Петербургскомъ монетномъ дворѣ. 23955.

Т. XXVI (1851).

Монета россійская.

Воспрещеніе ввоза въ Кяхтинскую торговую слободу золотой и серебряной монеты. 24830, *ст. IV.* — Дозволеніе вывоза серебряной монеты въ Киргизскую степь Оренбургскаго вѣдомства. 25035.

Монета иностранная.

Воспрещеніе ввоза въ Кяхтинскую торговую слободу иностранной монеты. 24830, *ст. IV.*

Т. XXVII (1852).

Монета россійская.

Дозволеніе вывозить въ Австрію серебряную монету на уплату за соль для Царства Польскаго. 25747 б.

Монета иностранная.

Изъятіе изъ народнаго обращенія въ Закавказскомъ краѣ серебряной монеты, чеканенной при грузинскихъ царяхъ. 26223.

Т. XXVIII (1853).

Монета россійская.

Выпускъ въ народное обращеніе новой мѣдной монеты. 26954.

Монета иностранная.

Изъятіе изъ народнаго обращенія серебряной монеты, чеканенной при грузинскихъ царяхъ. 27154.

Т. XXIX (1854). Воспрещеніе, впредь до усмотрѣнія, вывоза за границу россійской золотой монеты, моремъ и сухопутно. 27965. — Порядокъ отправленія за границу къ войскамъ звонкой монеты. 28100.

Т. XXX (1855).

Монета россійская.

Приготовленіе по новому рисунку мѣдной монеты низшаго достоинства. 29097. — Продолженіе выпуска мѣдной монеты тридцатидвухрублеваго въ пудѣ достоинства. 29827.

Монета иностранная.

Разрѣшеніе вывоза за границу серебряной монеты иностраннаго чекана. 29634. — Дозволеніе отпуска чрезъ Кяхту серебряной монеты иностраннаго чекана. 29662.

Т. XXXII (1857). Разрѣшеніе вывоза за границу россійской золотой монеты моремъ и сухопутно. 31721. — Отмѣна мѣръ, предписанныхъ въ 1856 году для отвращенія лажа

и затрудненій въ обращеніи звонкой монеты, и возстановленіе вообще, въ отношеніи къ обращенію монеты, того порядка, какой существовалъ до войны. 31848.

Т. XXXIII (1858). Приготовленіе и выпускъ мѣдной монеты тридцатидвухрублеваго въ пудѣ достоинства. 33070.

Т. XXXIV (1859).

Монета россійская.

Новый гербъ для золотой серебряной и мѣдной монеты. 34054.

Монета иностранная.

Количество вѣсовыхъ и страховыхъ денегъ, взимаемыхъ за пересылку въ Сибирь, по почтѣ, иностранной монеты. 34366.

Т. XXXV (1860). Новая размѣнная монета 72-й пробы. 35586.—Новый выпускъ мѣдной монеты на три милліона рублей серебромъ. 35919.—Измѣненіе нѣкоторыхъ статей монетнаго устава, по случаю установленія новой серебряной монеты. 35949.

Т. XXXVI (1861). Правила объ устройствѣ быта нижнихъ и рабочихъ чиновъ С.-Петербургскаго и Екатеринбургскаго монетныхъ дворовъ. 36719, *ст. 71 и др.* — Исключеніе монеты россійскаго чекана изъ числа предметовъ, запрещенныхъ къ отвозу и привозу по Кяхтинскому тарифу. 36785, *ст. II.*—Приготовленіе и выпускъ въ обращеніе трехъ милліоновъ рублей мѣдной монеты. 37056.—Приготовленіе и выпускъ въ обращеніе шести милліоновъ рублей размѣнной монеты 72-й пробы. 37057.—Уставъ пробирный. 37102.—Отпускъ прогонныхъ денегъ на обратный путь нижнимъ чинамъ Екатеринбургскихъ горныхъ заводовъ, сопровождающимъ транспорты съ мѣдною монетою. 37620.

Т. XXXVII (1862). Примѣненіе къ мастеровымъ и рабочимъ людямъ С.-Петербургскаго монетнаго двора постановленія касательно выдачи, вмѣсто пенсіи, единовременно 3-хъ-годоваго жалованья. 38099.—Измѣненіе таксы страховаго и вѣсоваго сборовъ за пересылку звонкой монеты. 38143.—Разрѣшеніе вывоза за границу серебра въ слиткахъ и россійской серебряной банковой монеты по всей Имперіи, Царству Польскому и Великому Княжеству Финляндскому. 38319. — Выпускъ шести милліоновъ рублей размѣнной серебряной монеты 72-й пробы. 38381.—Дозволеніе сыновьямъ служащихъ и отставныхъ офицеровъ и гражданскихъ чиновниковъ, происходящихъ изъ нижнихъ и рабочихъ чиновъ монетнаго вѣдомства, и пріобрѣвшихъ чины, приносящіе личное почетное гражданство, или личное дворянство, продолжать службу на правахъ личныхъ почетныхъ гражданъ. 38392.—Дозволеніе обществу русскихъ врачей въ С.-Петербургѣ чеканить на С.-Петербургскомъ монетномъ дворѣ медали для выдачи въ премію. 38755.

Т. XXXVIII (1863). Выпускъ 6.000.000 рублей размѣнной серебряной монеты 72-й пробы. 39189.—Предоставленіе обществу «Церера» совершать договоры съ заемщиками и долговыя обязательства, какъ на россійскую, такъ и на иностранную монету. 39549.—Приготовленіе и выпускъ мѣдной монеты на 3.000.000 рублей серебромъ. 39694.

Т. XXXIX (1864). Приготовленіе и выпускъ размѣнной серебряной монеты 72-й пробы на 6.000.000 рублей. 41148.—Приготовленіе и выпускъ 3.000.000 рублей мѣдной монеты. 41636.

Т. XL (1865). Выпускъ размѣнной серебряной монеты 72-й пробы на 6.000.000 рублей серебромъ. 42577.—Выпускъ мѣдной монеты на 3.000.000 рублей. 42847.

Т. XLI (1866). Преобразованіе С.-Петербургскаго монетнаго двора. 43007.

Т. XLII (1867). Выпускъ серебряной размѣнной монеты сорокъ восьмой пробы. 44373.—Выпускъ новой мѣдной размѣнной монеты. 44374.

Т. XLIII (1868). Новый (II) выпускъ размѣнной серебряной монеты 48 пробы. 45907.—Преобразованіе С.-Петербургскаго монетнаго двора. 46043.

Т. XLIV (1869). Возобновленіе чеканки золотой монеты трехрублеваго достоинства. 46753.—Относительно окладовъ пенсій служащимъ на С.-Петербургскомъ монетномъ дворѣ. 46892.—Новый (III) выпускъ размѣнной серебряной монеты 48 пробы. 47621. — Новый (II) выпускъ 3.000.000 рублей мѣдной монеты. 47622.

Т. XLV (1870). Новый (IV) выпускъ размѣнной серебряной монеты 48-й пробы. 48868.

Монета иностранная.

Порядокъ открытія кредитовъ для пополненія передержекъ, происходящихъ отъ измѣненія вексельнаго курса въ платежахъ, опредѣленныхъ на иностранную монету. 48558.

Т. XLVII (1872). Штатъ С.-Петербургскаго монетнаго двора. 50401.—Новый (V) выпускъ размѣнной серебряной монеты сорокъ восьмой пробы. 50442.—Новый выпускъ въ 1872 году 1.000.000 рублей мѣдной монеты. 50583.—Необложеніе слѣдующихъ, по распоряженію казны, подлыми сообщеніями на С.-Петербургскій монетный дворъ золота и серебра ¼% сборомъ. 51421.—Измѣненіе статьи 1161 устава уголовнаго судопроизводства 20 Ноября 1864 года объ испытаніи поддѣлки монетъ и кредитныхъ бумагъ. 51587.

Т. XLVIII (1873). Увеличеніе штата С.-Петербургскаго монетнаго двора. 52058.—Продолженіе выдѣлки мѣдной монеты 50-ти рублеваго въ пудѣ достоинства. 52063. — Новый VI выпускъ размѣнной серебряной монеты 48-й пробы. 52704.

Т. XLIX (1874). Продолженіе чеканки новой мѣдной монеты, въ счетъ III-го выпуска. 53120. — Новый выпускъ 6 000.000 рублей размѣнной серебряной монеты 48-й пробы. 53991.—Новый (IV) выпускъ мѣдной монеты 50-ти-рублеваго въ пудѣ достоинства и продленіе дѣйствія Екатеринбургскаго монетнаго двора. 54235.

МОНЕТНЫЕ ДВОРЫ.

Т. VIII (1833). Учрежденіе школы при С.-Петербургскомъ монетномъ дворѣ для приготовленія дѣтей нижнихъ чиновъ къ техническимъ по сей части искусствамъ. 5961.

Т. IX (1834). Объ обмундированіи мастеровыхъ С.-Петербургскаго монетнаго двора. 7121.

Т. LI (1876). О пріостановленіи пріема на С.-Петербургскій монетный дворъ серебра отъ вольноприносителей для обмѣна на серебряную монету. 56364.

Т. LIII (1878). Объ измѣненіи сроковъ отчетнаго и операціоннаго года С.-Петербургскаго монетнаго двора и годичной его ревизіи. 58138.

См. Монета.

МОНУМЕНТЫ.

Т. XIII (1838). Объ отданіи войсками чести монументамъ. 11885.

Т. XV (1840). Объ отданіи чести войсками при прохожденіи мимо монументовъ. 11911, а.

См. Памятники.

МОРЕПЛАВАНІЕ.

Т. XXXVI (1861). Снабженіе Азовскаго войска барказами, для практическаго обученія казаковъ мореплаванію. 37447. — *См. также:* Купеческое мореплаваніе; Флотъ.

МОРОВАЯ ЯЗВА и МОРОВОЕ ПОВѢТРІЕ.

Т. I (1825—1827). Учрежденіе особаго комитета для постановленія правилъ: какъ поступать съ судами, приходящими въ Балтійскіе порты изъ неблагополучныхъ мѣстъ. 394. 442.

Т. II (1827). Дополнительныя правила объ охраненіи Балтійскихъ и Бѣломорскихъ портовъ отъ внесенія въ оные чумы. 1450.

Т. VII (1832). О недопущеніи къ Таганрогскому порту судовъ съ товарами, пріемлющими заразу, и объ отсылкѣ оныхъ въ Керчь для очищенія и выдержанія карантина. 5496.—О мѣрахъ къ прекращенію чумной заразы при появленіи оной внѣ карантинныхъ мѣстъ и внутри государства. 5690, *§ 294 и слѣд.*

Т. VIII (1833). Объ оставленіи Азовскаго моря практическимъ, для предосторожности противъ внесенія въ Имперію чумной заразы. 6130. — Временныя правила о таможенныхъ обрядахъ, предполагаемыя къ наблюденію въ Керченскомъ и Азовскомъ портахъ, по объявленіи Азовскаго моря практическимъ. 6253.

Т. X (1835). Воспрещеніе привоза изъ-за границы ношенаго платья черезъ Оренбургскую линію, для предохраненія отъ внесенія чумной заразы. 8357.

Т. XVI (1841). О мѣрахъ къ прекращенію чумной заразы, при появленіи оной внѣ карантинныхъ мѣстъ и внутри государства. 11611, *§§ 291—359.*

Т. XVII (1842). Разрѣшеніе, какъ поступать съ сырыми кожами, когда будетъ подозрѣніе, что онѣ сняты съ зачумленнаго скота. 13726.

Т. XXXII (1857). Обязанность россійскихъ посланниковъ, консуловъ и агентовъ, въ случаѣ появленія гдѣ либо чумы или сомнѣнія на счетъ оной, увѣдомлять о томъ Новороссійскаго и Бессарабскаго генералъ-губернатора и извѣщать ближайшіе карантины. 31665.

Т. XLV (1870). Правила для пресѣченія чумы на рогатомъ скотѣ въ губерніяхъ: Варшавской, Калишской, Кѣлецкой, Ломжинской, Люблинской, Петроковской, Плоцкой, Радомской, Сувалкской и Сѣдлецкой и порядокъ управленія дѣлами по этой части. 48376.

См. Болѣзни заразительныя, прилипчивыя и повальныя.

МОРСКАЯ СЛУЖБА.

Т. I (1825—1827).

Опредѣленіе и парядъ на службу и сроки оной.

Объ отправленіи морскихъ офицеровъ на службу въ Охотскъ и Камчатку не сухимъ путемъ, а на военныхъ судахъ. 231. — Запрещеніе принимать отъ отставныхъ просьбы объ опредѣленіи въ службу на флотъ, до открытія вакансій. 266.—Порядокъ принятія въ службу недорослей изъ дворянъ, просящихся на суда на время кампаній, для пріобрѣтенія практическихъ по морской службѣ познаній. 339. — О чинахъ, съ какими должны быть принимаемы на службу по морскому вѣдомству офицеры, выключенные изъ службы за дурное поведеніе, или отставленные по суду съ тѣмъ, чтобъ никуда не опредѣлять. 538, *п. 1.*

Обязанности морскихъ чиновъ; дисциплина и наказанія.

Распространеніе на морское вѣдомство общихъ правилъ о взысканіяхъ съ коммиссіонеровъ и чиновниковъ за несвоевременное представленіе отчетовъ и остаточныхъ отъ исполненнаго порученія денегъ. 10.—Начальникамъ морскихъ и адмиралтейскихъ командъ не терпѣть на службѣ людей нетрезваго поведенія. 80.—О строгомъ наблюденіи флотскими офицерами положенной формы въ одеждѣ. 93.—О неопредѣленіи срока выслуги генераламъ, штабъ и оберъ-офицерамъ морскаго вѣдомства, присуждаемымъ къ разжалованію въ рядовые. 227.—Объ истребованіи отъ всѣхъ служащихъ обязательствъ о несостояніи въ тайныхъ обществахъ. 277.

Отставки.

Объ увольненіи въ отставку нижнихъ чиновъ флота, кои не воспользовались оною, по выслугѣ сроковъ, за штрафами. 538, *п. 2.* — Высочайшее повелѣніе о немедленной отставкѣ тѣхъ нижнихъ чиновъ морскаго вѣдомства, кои къ оной представлены, но не воспользовались за справками. 735.

Т. II (1827).

Опредѣленіе на службу и сроки оной.

Вѣдомство дѣлъ о принятіи въ службу военнаго генералитета, штабъ и оберъ-офицеровъ по морскому управленію. 839, *предварит. образов. дежур. Морск. Минис. § 61, п. 18.*—Срокъ выслуги для нижнихъ чиновъ морскаго вѣдомства, поступившихъ на службу изъ малолѣтныхъ рекрутъ. 876.—Срокъ службы для писарей инспекторскаго и бригадныхъ штабовъ, ластовыхъ экипажей. 972, *п. 7.* — Удостоиваемыхъ изъ морскаго кадетскаго корпуса по экзамену въ мичманы, размѣщать по экипажамъ Черноморскаго флота. 1002. — Объ обращеніи вниманія на поведеніе отставныхъ чиновниковъ при пріемѣ ихъ въ морскую службу. 1369.

Обязанности морскихъ чиновъ; дисциплина и наказанія.

О парядахъ ординарцевъ, вѣстовыхъ и разсыльныхъ по морскому вѣдомству; о перекомандированіи нижнихъ чиновъ сверхъ росписанія. 804. — Подтвержденіе морскимъ начальствамъ наблюдать за поведеніемъ нижнихъ чиновъ и за своевременною отсылкою заболѣвшихъ въ госпитали. 820 — О неупотребленіи строевыхъ чиновъ въ писцы по адмиралтействъ-коллегіи. 832.—Порядокъ арестованія морскихъ чиновъ. 839, *предварит. образов. Морск. Минист. §§ 27—30.* — Порядокъ наказанія нижнихъ чиновъ за малыя преступленія. *§ 30.* — Мѣра и порядокъ вознагражденія морскихъ офицеровъ и служителей за потери собственности при крушеніи судовъ. 884.—О непереводѣ офицеровъ Черноморскаго флота въ Балтійскій безъ уважительныхъ причинъ. 934. — Нижнимъ морскимъ чинамъ, употребляемымъ къ работамъ по необходимости въ воскресные и праздничные дни, производить двойныя рабочія деньги. 985.—О представленіи Государю Императору вѣдомостей о всѣхъ судахъ, назначаемыхъ въ кампанію для обученія офицеровъ и нижнихъ чиновъ морской практикѣ. 1020.—Запрещеніе дробить морскіе экипажи, при сухопутномъ походѣ, на малые отряды. 1030. — О запрещеніи морскимъ офицерамъ имѣть связи съ разжалованными въ рядовые, и о содержаніи и употребленіи сихъ послѣднихъ наравнѣ съ матросами. 1116.—Правила, какія должны быть соблюдаемы на кораблях и фрегатахъ, при Высочайшемъ посѣщеніи флота. 1122.—Формы мѣсячныхъ рапортовъ и вѣдомостей о состояніи флотскихъ экипажей. 1131.—О командированіи шкиперовъ въ Иркутскъ не по желанію ихъ, а по выбору начальства. 1151. — О рапортахъ Его Величеству при Высочайшемъ посѣщеніи флота или судна. 1165. 1166. — Формы мѣсячныхъ рапортовъ, о состояніи флотскихъ командъ. 1167. — О мѣстѣ во фронтѣ для младшихъ штабъ-офицеровъ флотскихъ экипажей. 1213.—Мѣры для образованія флотскихъ офицеровъ по фронтовой службѣ. 1511.

Отпуски со службы.

Вѣдомство дѣлъ объ отпускахъ морскихъ чиновъ. 839, *предварит. образов. дежур. Морск. Минист. §§ 26, 61. п. 62.*

Отставка.

Вѣдомство дѣлъ объ увольненіи въ отставку по морскому управленію. 839, *предварит. образов. дежур. Морск. Минист. § 61, п. 18. § 62, п. 1.*—Положеніе о выдачѣ по морскому вѣдомству указовъ объ отставкѣ и нижнимъ чинамъ паспортовъ. 840.—Преимущества нижнихъ морскихъ чиновъ, остающихся на службѣ послѣ выслуги сроковъ. 1560.

Т. III (1828). О распространеніи на классныхъ чиновниковъ адмиралтейскаго вѣдомства постановленій 1826 Марта 26 (214) и 1828 Января 20 (1727) о жалованьѣ, производимомъ гражданскимъ чиновникамъ, находящимся подъ слѣдствіемъ или судомъ. 1784.—О неназначеніи годныхъ къ флотской службѣ гардемариновъ въ офицеры ластовыхъ и рабочихъ экипажей. 1973.—Запрещеніе воспитан-

никамъ технологическаго института поступать въ коронную службу и получать чины. 2463, *ст. 17.*

Т. IV (1829). Объ уравненіи морскихъ чиновъ въ назначеніи имъ квартиръ и дровъ съ чиновниками сухопутнаго вѣдомства. 3095.—О сокращеніи срока службы нижнимъ чинамъ морскаго вѣдомства, и о прибавкѣ содержанія тѣмъ изъ нихъ, кои, имѣя право на отставку, пожелаютъ остаться въ службѣ. 3176.

Т. V (1830).

Опредѣленіе на службу и сроки оной.

Объ опредѣленіи въ адъютанты къ бригаднымъ командирамъ черноморскихъ, ластовыхъ и рабочихъ экипажей офицеровъ, сдѣлавшихъ двѣ шестимѣсячныя кампаніи. 3441.—Пребываніе офицеровъ и нижнихъ чиновъ морскаго вѣдомства на россійскихъ торговыхъ корабляхъ вмѣняется въ дѣйствительную морскую службу. 3485, *§ 35.*—Тѣхъ изъ арестантовъ черноморскихъ адмиралтействъ, которые не только въ семъ званіи не учинили преступленій, но еще и вели себя добропорядочно, опредѣлить на службу по морскому вѣдомству. 3560, *п. 1.*—О первоначальномъ составѣ морскаго Финляндскаго экипажа, порядокъ принятія и вербованія въ оный желающихъ. 3601, *пп. 1—7, 13.*—О прибавочномъ жалованьѣ нижнимъ чинамъ морскаго вѣдомства, вступающимъ изъ отставки вновь на службу. 3844.—Опредѣленіе срока службы писарямъ канцелярій корпуса штурмановъ и корабельныхъ инженеровъ. 3863, *п. 4.*—О срокѣ службы курьерамъ морскаго вѣдомства для производства ихъ въ классные чины. 3995.

Дисциплина и наказанія.

О штрафахъ, кои должны быть вносимы въ формулярные списки флотскихъ чиновъ, и о тѣхъ, коихъ вносить не слѣдуетъ. 3870. — О запрещеніи морскимъ нижнимъ чинамъ, на службѣ находящимся, равно и женамъ ихъ имѣть собственные дома, какъ въ столицѣ, такъ и въ портахъ, и о нераспространеніи сего запрещенія на Сибирскій край. 4114.

Т. VI (1831).

Опредѣленіе на службу.

О требованіи отъ поступающихъ вновь на службу людей свидѣтельствъ изъ метрическихъ книгъ о времени рожденія. 4313.—Объ опредѣленіи во флотъ уроженцевъ Великаго Княжества Финляндскаго, принимаемыхъ въ рекруты за русскихъ поселянъ. 4471.—О дозволеніи всѣмъ вообще лицамъ, имѣющимъ право избирать родъ жизни, поступать въ нестроевые нижніе чины по морскому вѣдомству. 5027.

Награды за службу.

О наградѣ знакомъ отличія св. Анны унтеръ-офицеровъ и барабанщиковъ морскихъ рабочихъ экипажей за 20-лѣтнюю службу. 4240.—О распространеніи дарованной указомъ 6 Декабря 1829 убавки числа лѣтъ и морскихъ кампаній, положенныхъ къ выслугѣ ордена св. Георгія, на морскихъ офицеровъ, получившихъ ордена св. Владиміра 4 и св. Анны 3 и 4-й степеней, и вышедшихъ въ отставку или перешедшихъ въ другой родъ службы, до состоянія того указа. 4473.—О распространеніи на морское вѣдомство существующихъ по военно-сухопутному постановленій, относительно прибавочнаго жалованья нижнимъ чинамъ. 4489.—О производствѣ двухъ третей прапорщичьяго оклада всѣмъ строевымъ унтеръ-офицерамъ морскаго вѣдомства, кои, по выслугѣ узаконенныхъ лѣтъ, добровольно отказываются отъ производства въ офицеры, и объ освобожденіи ихъ отъ тѣлеснаго наказанія. 4696.

Отпуски со службы.

О распространеніи на морское вѣдомство правила, чтобы время задержанія въ карантинахъ не было относимо къ просрочкѣ отпусковъ. 4269.

Отставка.

О распространеніи на морское вѣдомство постановленій о непринимaніи прошеній о пенсіи, чинѣ и сравненіи съ сверстниками по истеченіи года отъ выхода въ отставку. 4678.

Т. VII (1832).

Обязанности морскихъ чиновъ, дисциплина и наказаніе.

Объ употребленіи Евреевъ, находящихся на службѣ по морскому вѣдомству, въ праздничные дни Христіанскіе, на нѣкоторыя работы. 5855.

Отпуски со службы.

Правила исчисленія службы чиновниковъ, пользовавшихся отпусками, при удостоеніи ихъ къ знаку отличія безпорочной службы. 5259.—О неувольненіи никого за границу безъ Высочайшаго дозволенія. 5342.—О считаніи увольняемыхъ на неопредѣленное время въ отпускъ штабъ и оберъ-офицеровъ морскаго вѣдомства по флоту, по экипажамъ ластовымъ и рабочимъ и по корпусу морской артиллеріи. 5845.

Отставка.

О распространеніи права на отставку нижнихъ чиновъ за выслугу 20 лѣтъ и на гвардейскій экипажъ. 5081.—Объ отставкѣ отъ службы нижнихъ чиновъ изъ дворянъ и вольноопредѣляющихся, неблагонадежныхъ къ исправленію, съ утвержденія начальника главнаго морскаго штаба. 5841.—Музыкантовъ, выслужившихъ въ гвардейскомъ экипажѣ 22 года, а во флотѣ 25 лѣтъ, награждать при отставкѣ чиномъ 14 класса. 5873, *п. 4.*

Т. VIII (1833).

Обязанности, права и содержаніе морскихъ чиновъ, дисциплина и наказаніе.

О производствѣ содержанія чиновникамъ морскаго вѣдомства, отряженнымъ для занятій по службѣ въ другія вѣдомства. 6499.—Въ формулярные списки генераловъ, штабъ и оберъ-офицеровъ, не вносить Высочайшихъ выговоровъ и замѣчаній, безъ особаго о томъ повелѣнія. 6502. 6504.

Награды за службу.

О порядкѣ, въ какомъ должно представлять къ наградамъ чиновниковъ, состоящихъ на службѣ. 5974.

Отпуски со службы.

О неувольненіи во флотѣ деньщиковъ въ отпуски во всякое время года. 5933.

Т. IX (1834).

Опредѣленіе на службу, и сроки оной.

Воспитанники Херсонскаго училища торговаго мореплаванія ни въ какомъ случаѣ не могутъ вступать въ коронную службу. 6788, *§ 37.*—Отмѣна указа 4 Марта 1816 года о принятіи воспитанниковъ института корпуса путей сообщенія, неокончившихъ полнаго курса, въ другую службу съ пониженіемъ чина. 7226.—О снабженіи патентами чиновниковъ, переходящихъ изъ одного рода службы въ другой. 7308.—Предоставленіе Императорскому Александровскому университету правъ наравнѣ съ прочими университетами, въ отношеніи опредѣленія въ Россійскую службу обучавшихся или выдержавшихъ экзаменъ въ ономъ. 7321.

Обязанности и права морскихъ чиновъ, дисциплина и наказаніе.

Время бытности чиновниковъ въ плѣну у

хищныхъ народовъ, не исключать изъ ихъ службы. 7130.—Распространеніе на морское вѣдомство Высочайшаго повелѣнія о производствѣ генераламъ, штабъ и оберъ-офицерамъ, временно исправляющимъ высшія должности, содержанія, тѣмъ должностямъ присвоеннаго. 7653.

Отставка.

Въ указѣ объ отставкѣ выключаемыхъ изъ службы за преступленія по опой и дурное поведеніе, включать воспрещеніе имѣть ходатайство по чужимъ дѣламъ. 7000, *п. 2.* — О формахъ паспортамъ, выдаваемымъ нижнимъ чинамъ морскаго вѣдомства, увольняемымъ за болѣзнями отъ службы. 7196.

Т. X (1835).

Опредѣленіе на службу.

Замѣнъ метрическихъ свидѣтельствъ о времени рожденія, при вступленіи въ службу, въ случаѣ невозможности имѣть опыхъ, свидѣтельствами изъ книгъ исповѣдныхъ. 8448.

Содержаніе, права и обязанности морскихъ чиновъ, дисциплина и наказаніе.

О производствѣ квартирныхъ денегъ классным чиновникамъ морскаго вѣдомства, находящимся по дѣламъ службы въ Москвѣ. 8291. — Правила для застрахованія людей, состоящихъ въ морской службѣ. 8392, *§§ 62, 63.*

Т. XI (1836).

Опредѣленіе на службу и сроки.

Дозволеніе принимать вторично на службу отставныхъ унтеръ-офицеровъ морскаго вѣдомства, отказавшихся отъ производства въ офицеры. 8789. — Поясненіе на счетъ права окончившихъ въ университетахъ курсъ ученія вступать въ службу. 9032.—Объ образѣ исполненія, Высочайше утвержденнаго, 7 Октября 1835 года, мнѣнія Государственнаго Совѣта, относительно замѣна метрическихъ свидѣтельствъ при вступленіи въ службу, таковыми-жъ изъ книгъ исповѣдныхъ. 9036.—Запрещеніе произведенныхъ въ офицерскіе чины топографовъ, изъ солдатскихъ дѣтей, податныхъ состояній или изъ каптонистовъ, принимать по увольненіи въ отставку, вновь на службу, исключая межевой части по другимъ вѣдомствамъ. 9098.—Распространеніе на морское вѣдомство постановленія о неопредѣленіи на службу отставныхъ за дурное поведеніе офицеровъ, кои воспользовались возвращеніемъ первыхъ чиновъ и потомъ вышли въ отставку. 9588.

Обязанности, права и содержаніе морскихъ чиновъ, дисциплина и наказаніе.

Правила производства двухъ третей прапорщичьяго жалованья унтеръ-офицерамъ морскаго вѣдомства по новымъ окладамъ. 8788. — О пособіяхъ чиновникамъ морскаго вѣдомства, командируемымъ по службѣ. 9460.— Производство жалованья и столовыхъ денегъ офицерамъ морскаго вѣдомства, поступающимъ на службу изъ отставки. 9463.—Распространеніе на морское вѣдомство постановленія о порядкѣ производства жалованья вольнымъ чинамъ, занимающимъ вмѣстѣ военныя и гражданскія должности. 9483. — Дозволеніе служащимъ и отставнымъ офицерамъ морскаго вѣдомства, перваго штурманскаго полуэкипажа, Черноморской штурманской роты и кондукторской роты преподавать въ частныхъ домахъ математику и навигацію. 9603. — Распространеніе на морское вѣдомство Высочайшаго повелѣнія о сужденіи военнымъ судомъ тѣхъ нижнихъ чиновъ, кои окажутся виновными въ преступленіяхъ, сдѣланныхъ ими до поступленія въ военную службу. 9723.

Отпуски со службы.

Положеніе объ увольненіи нижнихъ чиновъ морскаго вѣдомства въ безсрочный отпускъ. 9413. — Увольненіе въ безсрочный отпускъ нижнихъ чиновъ учебнаго морскаго экипажа. 9728.

Отставка.

Распространеніе на морское вѣдомство дозволенія унтеръ-офицерамъ, числящимся кандидатами къ производству въ офицеры, просить увольненія отъ службы во всякое время. 8790.—Порядокъ увольненія въ чистую отставку нижнихъ чиновъ морскаго вѣдомства, находящихся въ безсрочномъ отпуску. 9413, *§§ 134—140.*

Т. XII (1837).

Права и обязанности морскихъ чиновниковъ, дисциплина и наказаніе.

Распространеніе на морское вѣдомство постановленія объ отводѣ обывательскихъ квартиръ, или о производствѣ квартирныхъ денегъ состоящимъ подъ судомъ не арестованными. 9971. — Производство шкиперскимъ помощникамъ, отказавшимся отъ офицерскаго чина, двухъ третей прапорщичьяго оклада. 10052. — Распространеніе на морское вѣдомство Высочайшаго повелѣнія о воспрещеніи входить съ представленіями объ уничтоженіи штрафовъ, внесенныхъ въ формулярные списки генераловъ, штабъ и оберъ-офицеровъ и нижнихъ чиновъ. 10601. — Распространеніе на морское вѣдомство Высочайшаго повелѣнія о внесеніи въ формулярные списки нижнихъ чиновъ штрафовъ за преступленія, учиненныя до поступленія въ военную службу. 10758.

Награды за службу.

Уставъ о знакѣ отличія безпорочной службы для военныхъ и гражданскихъ чиновниковъ. 10020. — Распространеніе на морское вѣдомство постановленія о наградѣ нижнихъ чиновъ за отличія орденомъ св. Анны. 10565.

Отпуски со службы.

Исключеніе изъ срока выслуги къ знаку отличія безпорочной службы отпусковъ свыше 29 дней и просрочекъ отпусковъ. 10020, *§§ 21, 23, 24.*— Лишеніе права на полученіе знака отличія безпорочной службы тѣхъ, которые съ 1823 года просрочили дозволенные имъ отпуски долѣе 4 мѣсяцевъ безъ уважительныхъ причинъ. 10766.

Т. XIII (1838).

Права, обязанности, содержаніе морскихъ чиновъ, дисциплина и наказаніе.

О разжалованіи безъ Высочайшаго разрѣшенія въ рядовые унтеръ-офицеровъ, произведенныхъ въ сіе званіе по Высочайшему повелѣнію. 11551.

Награды за службу.

О вычетѣ въ пользу инвалидовъ со всѣхъ денежныхъ наградъ чиновникамъ морскаго вѣдомства. 10906. — О воспрещеніи входить съ представленіями о денежныхъ выдачахъ въ замѣнъ пожалованныхъ земель. 10915.—Внесеніе всѣхъ представляемыхъ къ орденамъ св. Владиміра 4-й степени и св. Анны 3-й степени, въ думы сихъ орденовъ. 11226.

Отпуски со службы.

Правила объ увольненіи въ безсрочный отпускъ нижнихъ чиновъ, уроженцевъ Царства Польскаго. 10871.—О дозволеніи нижнимъ чинамъ морскаго вѣдомства, уроженцамъ Царства Польскаго, по увольненіи въ безсрочный отпускъ, оставаться на жительствѣ внѣ родины. 11873.

Т. XIV (1839).

Опредѣленіе на службу и сроки оной.

Воспрещеніе вступать въ государственную службу діаконамъ и священникамъ, слагающимъ по желанію съ себя сей санъ. 12148. — Распространеніе на морское вѣдомство правилъ о счисленіи срока выслуги нижнихъ чиновъ. 12919.

Содержаніе, права, обязанности, дисциплина и наказаніе.

Табель окладамъ жалованья генераламъ, штабъ и оберъ-офицерамъ морскаго вѣдомства съ переложеніемъ на серебро. 12727.

Награды за службу.

Производство прибавочныхъ окладовъ къ жалованью генераламъ, штабъ и оберъ-офицерамъ и нижнимъ чинамъ морскаго вѣдомства, бывшимъ въ Бородинской битвѣ. 12892.

Т. XV (1840).

Опредѣленіе на службу и сроки оной.

Разрѣшеніе жителямъ западныхъ губерній поступать въ государственную службу по свидѣтельствамъ ревизіонныхъ коммиссій. 13047.— Опредѣленіе въ морскую военную службу уроженцевъ Царства Польскаго дворянскаго и недворянскаго происхожденія. 13792.—Опредѣленіе уроженцевъ Царства Польскаго въ морскіе учебные экипажи. 13831.

Права, обязанности, содержаніе морскихъ чиновъ, дисциплина и наказаніе.

О преимуществахъ, дарованныхъ нижнимъ чинамъ, оставшимся добровольно на службѣ. 13939. — Производство довольствія нижнимъ чинамъ морскаго вѣдомства, находящимся подъ судомъ. 13948.

Награды за службу.

Зачисленіе въ срокъ выслуги офицерамъ, числящимся по флоту, время отпусковъ за полученными въ сраженіи ранами. 14049.

Отпуски со службы.

О невычетѣ у чиновниковъ, числящихся по флоту и увольняемыхъ въ отпуски для леченія ранъ, сего времени для полученія знака отличія безпорочной службы. 13875.

Т. XVI (1841).

Опредѣленіе на службу и сроки оной.

Опредѣленіе на службу происходящихъ отъ уроженцевъ западныхъ губерній дѣтей римско-католическаго исповѣданія, родившихся не въ сихъ губерніяхъ, а въ другихъ мѣстахъ Имперіи. 14182.

Содержаніе, права, обязанности, дисциплина и наказаніе.

Порядокъ производства жалованья чинамъ, командируемымъ въ морское вѣдомство изъ сухопутнаго и другихъ вѣдомствъ. 15060.

Награды за службу.

О непредставленіи къ наградѣ землями впредь до разрѣшенія. 14564.

Т. XVII (1842).

Опредѣленіе на службу и сроки оной.

Порядокъ пріема дѣтей чиновниковъ, занимающихъ въ гражданскихъ управленіяхъ Финляндіи должности, въ россійскую военную службу. 15194, *пп. 1 и 2.*—О выдачѣ однодворцамъ свидѣтельствъ на поступленіе въ службу тѣмъ только, которыхъ предки въ однодворцы повернуты по случайности обстоятельствъ безвинно. 15602.—О срокѣ службы пойманныхъ изъ бѣговъ конскриптовъ Царства Польскаго. 16003.

Содержаніе, права, обязанности, дисциплина и наказаніе.

Распространеніе на морское вѣдомство существующихъ по военно-сухопутному вѣдомству постановленій о преимуществахъ, предоставляемыхъ нижнимъ чинамъ, добровольно остающимся на службѣ. 15456.—Лишеніе унтеръ-офицеровъ, отказавшихся отъ производства въ офицеры, въ случаѣ преданія суду за проступки, всѣхъ преимуществъ за безпорочную службу. 16004.—Уравненіе въ правахъ по службѣ дѣтей чиновниковъ войска Донскаго съ дѣтьми оберъ-офицеровъ сухопутнаго вѣдомства. 16025.—Сохраненіе нашивокъ изъ басона нижнимъ чинамъ, поступающимъ изъ образцоваго полка. 16146.—Обращеніе въ арестантскія роты крѣпостныхъ арестантовъ, въ морскихъ войскахъ служащихъ, и учинившихъ побѣгъ. 16204.

Отпуски со службы.

О безсрочно-отпускныхъ нижнихъ чинахъ морскаго вѣдомства. 16274.

Т. XIX (1844).

Опредѣленіе на службу и сроки оной.

Воспитанники ремесленнаго учебнаго заведенія не могутъ поступать въ государственную службу. 18115, *§ 35.*

Обязанности, права, дисциплина и наказаніе.

Испрашиваніе разрѣшенія о несчитаніи понесенныхъ нижними чинами штрафовъ, препятствіемъ къ полученію имъ наградъ и преимуществъ, за безпорочную службу установленныхъ. 18386.

Отпуски со службы.

Увольненіе въ домовые отпуски офицеровъ. 18525.

Т. XX (1845).

Опредѣленіе на службу и сроки оной.

Считаніе службы нижнихъ воинскихъ чиновъ изъ солдатскихъ дѣтей. 18219.—Свидѣтельство, представляемое жителями Царства Польскаго при вступленіи на службу въ Имперіи. 18928.

Содержаніе, права, дисциплина и наказаніе.

Пособія офицерамъ, переводимымъ и опредѣляемымъ въ укрѣпленія Черноморской береговой линіи. 17588 *а.*

Отпуски со службы.

Увольненіе штабъ и оберъ-офицеровъ морскаго вѣдомства въ продолжительные отпуски. 13071 *а.*

Т. XXI (1846).

Опредѣленіе на службу и сроки оной.

Права дѣтей нижнихъ служителей почтоваго вѣдомства. 20085.

Т. XXII (1847).

Опредѣленіе на службу и сроки оной.

Сыновья боярщашей поступаютъ въ государственную службу на правахъ дѣтей личныхъ дворянъ. 20987.

Награды за службу.

Считаніе въ выслугу къ полученію ордена св. Георгія кампаній, совершаемыя морскими

офицерами на пароходахъ. 20880.—Награжденіе орденомъ св. Владиміра. 21029.

Т. XXIII (1848).

Отпуски со службы.

Непроизводство въ слѣдующіе чины на вакансіи штабъ и оберъ-офицеровъ, находящихся болѣе шести мѣсяцевъ въ отпуску. 22019.—Призывъ на службу нѣкоторой части безсрочно-отпускныхъ нижнихъ чиновъ морскаго вѣдомства. 22031.

Т. XXIV (1849).

Опредѣленіе на службу и сроки оной.

Предоставленіе дѣтямъ Армяно-католическаго духовенства права вступать въ государственную службу. 23461.

Т. XXV (1850).

Награды за службу.

Прекращеніе отвода земель по Всемилостивѣйшему пожалованію въ Архангельской и Олонецкой губерніяхъ. 23805.

Отставка.

Увольненіе отъ службы чиновниковъ, находящихся подъ слѣдствіемъ. 24583.

Т. XXVI (1851).

Опредѣленіе на службу и сроки оной.

Сформированіе запасныхъ флотскихъ и рабочихъ ротъ изъ безсрочно- отпускныхъ нижнихъ чиновъ морскаго вѣдомства. 25408.—Какіе чины ластовыхъ командъ назначаются Высочайшими приказами и какіе приказами Начальника Главнаго Морскаго Штаба. 25411, *шт., прил. лит. Г, п. 13.*—Форма обмундированія и оклады жалованья нижнимъ чинамъ, назначеннымъ изъ морскаго вѣдомства къ катеру Шлиссельбургской крѣпости. 25730 *а.*—О томъ, слѣдуетъ ли принимать въ счетъ морскихъ кампаній службу морскихъ офицеровъ, командируемыхъ на Финляндскія таможенныя яхты. 25843 *а.*

Обязанности, права и содержаніе морскихъ чиновъ; дисциплина и наказаніе.

Преимущества, предоставленныя военнымъ чинамъ, опредѣляемымъ въ Камчатку, при опредѣленіи и увольненіи отъ службы, и право ихъ на полученіе пенсіи. 25032, *п. 4.*—Содержаніе, права и обязанности морскихъ чиновъ 46 флотскаго экипажа и состоящихъ на портовой службѣ въ Камчаткѣ. 25032, *шт.*—Дополнительныя статьи къ существующимъ постановленіямъ о 1 штурманскомъ полуэкипажѣ. 25110. — Управленіе ластовыми командами и рабочими экипажами морскаго вѣдомства. 25111. — Положеніе о ластовыхъ командахъ морскаго вѣдомства. 25112.—Порядокъ рѣшенія слѣдственныхъ дѣлъ, по коимъ падаетъ на нижніе воинскіе чины морскаго вѣдомства подозрѣніе въ совершеніи преступленій и проступковъ маловажныхъ. 25435.—Предоставленіе Адмиралтействъ-Совѣту права разрѣшать окончательно всѣ вопросы по предмету назначенія офицерамъ столовыхъ денегъ, а нижнимъ чинамъ провизіи на лѣтнія плаванія гребныхъ флотилій. 25703.—Введеніе въ войскахъ морскаго вѣдомства увеличенныхъ кармановъ у патронныхъ сумъ. 25772.—Предоставленіе нижнимъ чинамъ ластовыхъ экипажей правъ на производство въ офицерскіе чины и полученіе двухъ третей и одной трети прапорщичьяго жалованья за выслугу въ унтеръ-офицерскомъ званіи 18 лѣтъ. 25796.—Права и обязанности лицъ, служащихъ по управленію Сулинскимъ портомъ на Дунаѣ. 25851.

Отпуски со службы.

Зачетъ отпусковъ нижнимъ чинамъ морскаго вѣдомства въ дѣйствительную службу. 25678.—Время увольненія въ безсрочный отпускъ нижнихъ чиновъ морскаго вѣдомства. 25704. — Увольненіе штабъ и оберъ-офицеровъ морскаго вѣдомства въ годовые отпуски, и порядокъ производства въ чины находящихся въ отпуску. 25795.

Отставка.

Распространеніе на военные чины морскаго вѣдомства правила о производствѣ жалованья чиновникамъ, остающимся за штатомъ. 25743 *а.*

Т. XXVII (1852).

Опредѣленіе и нарядъ на службу и сроки оной.

Назначеніе аудитора и аудиторскаго писаря на отрядъ судовъ, плавающихъ въ Астрабадскомъ заливѣ. 26352 *а.*—Порядокъ командированія морскихъ офицеровъ для пріобрѣтенія практики въ морскомъ дѣлѣ. 26770.

Обязанности, права и содержаніе морскихъ чиновъ; дисциплина и наказаніе.

Принятіе подъ покровительство комитета 18 Августа 1814 г. чиновъ морской службы, получившихъ раны и увѣчья при исполненіи ими служебныхъ обязанностей на морѣ. 26386 *б.*—Какъ поступать съ штабъ и оберъ-офицерами, неаттестующимися за нерадѣніе о своихъ должностяхъ или уклоненіе отъ службы. 25986.—Имѣніе сабель на бандальерахъ лицамъ офицерскихъ чиновъ морскаго вѣдомства. 26054.—Отпускъ денегъ въ 1852 году на мясо, вино и соль для довольствія нижнихъ чиновъ морскаго вѣдомства. 26056.—Воспрещеніе военнымъ офицерамъ и медикамъ морскаго вѣдомства состоять членами общества посѣщенія бѣдныхъ. 26061.—Обращеніе безсрочно-отпускныхъ нижнихъ чиновъ морскаго вѣдомства, за проступки, на дѣйствительную службу съ лишеніемъ нѣкоторыхъ правъ. 26169. — Права воспитывавшихся въ школѣ флотскихъ юнкеровъ въ г. Николаевѣ по выпускѣ на службу во флотъ. 26170, *§ 14.*—Права морскихъ офицеровъ, состоящихъ при сей школѣ. *Тамъ же, § 15.* — Производство морскаго довольствія юнкерамъ означенной школы. *Тамъ же, шт., примѣч. 3.*—Прибавка къ разсчету службы нижнихъ чиновъ морскаго вѣдомства, изъ дворянъ Царства Польскаго, при увольненіи ихъ въ отставку, по одному году за каждый мѣсяцъ укрывательства за границею. 26446 *а.*—Наказаніе, какъ за четвертый побѣгъ, нижнихъ чиновъ морскаго вѣдомства, которые по выбытіи изъ арестантскихъ ротъ обращены на службы и вновь сдѣлали побѣгъ, кражу и тому подобное преступленіе. 26522.

Награды.

Распространеніе на морское вѣдомство права полученія наградныхъ денегъ за поимку бѣглыхъ, бродягъ и вообще безпаспортныхъ. 25950.

Отпуски со службы.

Сроки увольненія въ безсрочный отпускъ нижнихъ чиновъ, переводимыхъ въ гвардейскій экипажъ изъ флотскихъ экипажей и другихъ командъ. 26058.—Распространеніе на морское вѣдомство постановленія о неувольненіи въ отпускъ на родину неспособныхъ нижнихъ чиновъ, подвергавшихся оштрафованію. 26629.—Выдача денежнаго пособія на первоначальное обзаведеніе, нижнимъ морскимъ чинамъ, увольняемымъ въ безсрочный отпускъ съ цѣлію поселенія въ Камчаткѣ. 26636.

Отставка.

Правила увольненія отъ службы штрафованныхъ нижнихъ чиновъ морскаго вѣдомства. 25913.—Штабъ и оберъ-офицеры, неспособные

къ отправленію своихъ должностей по разстроенному здоровью, представляются къ увольненію отъ службы. 25986. — Сроки увольненія въ отставку нижнихъ чиновъ, переводимыхъ въ гвардейскій экипажъ изъ флотскихъ экипажей и другихъ командъ. 26058. — Лишеніе права на отставку безсрочно-отпускныхъ нижнихъ чиновъ морскаго вѣдомства, обращенныхъ, за проступки, на дѣйствительную службу. 26169.—Прибавка къ разсчету службы нижнихъ чиновъ морскаго вѣдомства, изъ дворянъ Царства Польскаго, при увольненіи ихъ въ отставку, по одному году за каждый мѣсяцъ укрывательства за границею. 26446 *а*.

Т. XXVIII (1853).

Опредѣленіе и наряды на службу и сроки оной.

Распространеніе на морское вѣдомство постановленія о предоставленіи начальникамъ дивизій и другимъ лицамъ, равную съ ними власть имѣющимъ, права окончательно разрѣшать вторичное принятіе на службу отставныхъ нижнихъ чиновъ. 27445 *а*. — Срокъ службы нижнихъ чиновъ морскаго вѣдомства, происходящихъ изъ духовнаго званія. 27445 *б*.—Призывъ на службу безсрочно-отпускныхъ нижнихъ чиновъ морскаго вѣдомства, приписанныхъ къ Черноморскому флоту. 27472.—Пополненіе убыли гребцовъ на катеръ Шлиссельбургской крѣпости изъ инвалидной № 22 роты. 27631.—Призывъ на службу безсрочно-отпускныхъ нижнихъ чиновъ морскаго вѣдомства, къ Балтійскимъ портамъ приписанныхъ. 27794.—Распредѣленіе ихъ на службу. 27795.

Обязанности, права и содержаніе морскихъ чиновъ; дисциплина и наказаніе.

Время начатія и прекращенія производства береговыхъ столовыхъ денегъ генераламъ, штабъ и оберъ-офицерамъ морскаго вѣдомства при назначеніи ихъ въ новыя должности и при переводахъ изъ одной должности въ другую. 26997.—Непроизводство особаго содержанія за временное исправленіе должности до прибытія лица, уже назначеннаго въ сію должность. 27402 *а*.—Когда нижніе чины морскаго вѣдомства, оставленные по суду въ подозрѣніи, не лишаются правъ на увольненіе въ отставку и на полученіе установленныхъ преимуществъ по службѣ. 27525.—Производство, въ военное время, лицамъ, находящимся на отрядахъ Дунайской флотиліи или въ командировкѣ, жалованья и порціоновъ по примѣру производимыхъ судамъ, крейсерующимъ у Абхазскихъ береговъ, а нижнимъ чинамъ, вмѣсто рѣчной, морской провизіи. 27543.—Производство третнаго прибавочнаго жалованья офицерамъ корпуса инженеровъ морской строительной части за выслугу въ офицерскихъ чинахъ болѣе двадцати лѣтъ. 27748. — Производство прибавочнаго жалованья корабельнымъ инженерамъ и командирамъ военныхъ судовъ за прочную постройку и сбереженіе судовъ. 27803.

Награды.

Пополненіе правилъ о вознагражденіи корабельныхъ инженеровъ за продолжительную службу построенныхъ ими судовъ. 27071.—Предоставленіе права на полученіе знака отличія св. Анны нижнимъ чинамъ служительскихъ командъ при школѣ флотскихъ юнкеровъ въ Николаевѣ и Черноморской штурманской ротѣ. 27526.—Порядокъ зачисленія времени стоянія военныхъ судовъ на якорѣ въ бухтахъ, въ открытомъ морѣ и въ шхерахъ, при исчисленіи установленныхъ къ наградѣ орденомъ св. Георгія морскихъ кампаній. 27773 *а*.

Отпуски со службы.

Пріостановленіе увольненія нижнихъ чиновъ морскаго вѣдомства въ отпуски и безсрочный отпускъ. 27457 *а*.

Отставка.

Порядокъ увольненія въ отставку нижнихъ чиновъ морскаго вѣдомства, оставленныхъ по суду въ подозрѣніи. 27525.

Т. XXIX (1854).

Опредѣленіе и наряды на службу и сроки оной.

Вызовъ охотниковъ для составленія дружинъ морскаго ополченія. 28121.—Поясненіе, какіе отставные унтеръ-офицеры гвардейскаго и флотскихъ экипажей приглашаются на военное время на службу съ предоставленіемъ имъ особыхъ за это преимуществъ. 28183.

Обязанности, права и содержаніе морскихъ чиновъ; дисциплина и наказаніе.

Заключеніе военныхъ судовъ касательно лицъ морскаго вѣдомства, суду хотя и неподлежащихъ, но прикосновенныхъ къ винѣ подсудимаго. 28035. — Производство довольствія нижнимъ чинамъ морскаго вѣдомства, отряжаемымъ къ подводнымъ работамъ при водолазныхъ колоколахъ. 28043. — Права и обязанности чиновъ морскаго ополченія. 28121.—Положеніе о столовыхъ деньгахъ на морскія шестимѣсячныя кампаніи. 28194.—Права и преимущества, дарованныя нижнимъ чинамъ морскаго вѣдомства, за поступленіе на вторичную службу. 28254. — Производство порціонныхъ денегъ назначаемыхъ на суда въ кампанію кондукторамъ корпуса морской артиллеріи изъ дворянъ и оберъ-офицерскихъ дѣтей. 28404.—Права фельдшеровъ, аптекарскихъ учениковъ изъ кантонистовъ и коноваловъ морскаго вѣдомства, дослужившихся до производства въ первый классный чинъ. 28429.—Предоставленіе фельдшерамъ морскаго вѣдомства, необучавшимся въ фельдшерскихъ школахъ, одинаковыхъ правъ и преимуществъ съ фельдшерами, обучавшимися въ сихъ школахъ. 28508.—Преимущества, предоставленныя морскимъ чинамъ, составляющимъ Севастопольскій гарнизонъ. 28811. — Служебныя права чиновъ корпуса инженеръ-механиковъ. 28874, *I, §§ 3 и 6*.

Награды.

Лица, коимъ предоставлено право представлять нижнихъ чиновъ морскаго вѣдомства къ знаку отличія ордена св. Анны. 28083.—Порядокъ награжденія чиновъ морскаго ополченія. 28121, *§§ 13 и 14*. — Положеніе о наградномъ капиталѣ Морскаго Министерства по Балтійскому управленію. 28152.—Награжденіе медалями нижнихъ чиновъ, выслужившихъ узаконенный срокъ для полученія отставки, по оставленныхъ на службѣ по случаю военнаго времени. 28254, *ст. 8*.—Всѣ вообще кампаніи, по закону зачитаемыя половинным числомъ, считать полнымъ числомъ, при удостоеніи морскихъ чиновъ награды орденомъ св. Георгія за выслугу лѣтъ и установленнаго числа кампаній. 28717.

Отставка.

Лица, коимъ предоставлено право увольнять отъ службы нижнихъ чиновъ морскаго вѣдомства за выслугу лѣтъ. 28083.—Увольненіе отъ службы охотниковъ, состоящихъ въ морскомъ ополченіи. 28121, *§ 12*.

Т. XXX (1855).

Опредѣленіе и наряды на службу и сроки оной; перемѣщеніе и переходы изъ одного вѣдомства въ другое; переименованіе.

Порядокъ перевода морскихъ офицеровъ въ сухопутныя войска. 29498. — Срокъ службы офицеровъ, назначаемыхъ въ адъютантскія должности къ флагманамъ. 29759.

Обязанности, права и преимущества морскихъ чиновъ; дисциплина и наказаніе.

Всемилостивѣйшее дарованіе права выслуги

написаннымъ въ рядовые безъ выслуги. 29168, *ст. 6.* — Всемилостивѣйшее дозволеніе начальствамъ представить къ дальнѣйшему производству написанныхъ въ рядовые съ выслугою. *Тамъ же, ст. 7.* — Отданіе чести морскими чинами при встрѣчѣ Особъ Императорской Фамиліи и лицъ начальствующихъ, и при встрѣчѣ между собою. 29215.—Выдача прогоновъ офицерамъ морскаго вѣдомства, увольняемымъ въ отпускъ для излеченія отъ ранъ, полученныхъ при отраженіи нападенія непріятеля на мѣста, находящіяся въ чертѣ границъ Имперіи. 29340. — Права и преимущества лицъ, служащихъ при госпиталѣ 1-го класса, въ Николаевскомъ посту. 29434.—Точнѣйшее опредѣленіе служебныхъ правъ и преимуществъ, дарованныхъ Севастопольскому гарнизону. 29632.—Сравненіе морскихъ офицеровъ въ содержаніи съ офицерами сухопутныхъ войскъ. 29868.

Награды за службу.

Отмѣна пожалованія орденомъ св. Георгія 4-й степени за выслугу лѣтъ и за совершеніе опредѣленнаго числа морскихъ кампаній и порядокъ награжденія за сіи заслуги орденомъ св. Владиміра 4-й степени. 29312.—Сроки для производства выдачъ изъ награднаго капитала Морскаго Министерства по Балтійскому управленію. 29416.—Порядокъ представленія къ наградамъ: орденомъ св. Анны 2 и 3 степеней. 29461;—орденомъ св. Станислава. 29466.—Порядокъ показанія орденовъ и знаковъ отличія въ спискахъ лицъ, представляемыхъ къ наградамъ. 29572.—Выдача годовыхъ окладовъ жалованья генераламъ, офицерамъ и кондукторамъ морскаго вѣдомства, участвовавшимъ въ оборонѣ Севастополя. 29751. — Порядокъ представленія къ Высочайшимъ наградамъ по морскому вѣдомству. 29752.—Распространеніе на чиновъ морскаго вѣдомства права на награду особой медалью, установленною въ ознаменованіе Монаршей признательности къ войскамъ, участвовавшимъ въ защитѣ г. Севастополя. 29894. — Порядокъ награжденія шевронами нижнихъ чиновъ морскаго вѣдомства по случаю пріостановленія увольненія ихъ въ безсрочный отпускъ и отставку. 29961.

Отпуски со службы.

Выдача прогоновъ на обратный путь морскимъ офицерамъ, увольняемымъ въ отпускъ для излеченія отъ ранъ. 29501.

Т. XXXI (1856).

Опредѣленіе и наряды на службу и сроки оной; перемѣщеніе и переходы изъ одного вѣдомства въ другое; переименованіе.

Порядокъ исчисленія службы мѣсяца за годъ воинскимъ чинамъ Севастопольскаго гарнизона бывшимъ въ госпиталяхъ. 30036.—Прикомандированіе тяжелораненыхъ штабъ и оберъ-офицеровъ морскаго вѣдомства къ морскимъ учебнымъ заведеніямъ. 30250.—Прекращеніе пріема на вторичную службу отставныхъ нижнихъ воинскихъ чиновъ съ особыми за сіе преимуществами. 30447.—Неназначеніе впредь въ морское вѣдомство рекрутъ изъ Евреевъ. 30484.—Всемилостивѣйшее дозволеніе вступать въ службу офицерамъ, подвергшимся исключенію изъ службы. 30884.—Освобожденіе, въ нѣкоторыхъ случаяхъ, отъ обязанности служить по предназначенному воспитавшемъ вѣдомству и дозволеніе симъ лицамъ вступать въ другой родъ службы, сообразный съ ихъ способностями. 30952.—Зачисленіе нижнимъ чинамъ фрегатовъ: Паллада, Діана и Аврора и шхуны Востокъ вдвое срока службы на сихъ судахъ. 31280.

Обязанности, права и преимущества морскихъ чиновъ; дисциплина и наказаніе.

Выдаваніе впредь за время кампаній добавочнаго содержанія исправляющимъ должности помощниковъ машинистовъ на капонерскихъ лодкахъ. 30032.—Производство прибавочнаго, за сбереженіе и постройку судовъ, жалованья офицерамъ, вновь поступающимъ въ морское вѣдомство изъ отставки или изъ другаго вѣдомства. 30033.—Права и преимущества воспитанниковъ пиротехнической школы на службѣ въ морскомъ вѣдомствѣ. 30087. — Нераспространеніе на знакъ отличія безпорочной службы силы указа 6 Декабря 1854 г. касательно считанія каждаго мѣсяца пребыванія въ Севастополѣ за годъ службы и включеніе воинскимъ чинамъ, составлявшимъ Севастопольскій гарнизонъ, въ выслугу на сей знакъ, только времени, проведеннаго ими въ Севастопольскихъ госпиталяхъ 30166.—Дозволеніе морскаго вѣдомства юнкерамъ и кондукторамъ изъ дворянъ, ѣздить въ экипажахъ и быть въ театрахъ. 30246.—Распространеніе на чиновниковъ морскаго вѣдомства правилъ о преимуществахъ службы въ отдаленныхъ и малонаселенныхъ краяхъ Имперіи. 30253. — Сравненіе командировъ сводныхъ экипажей въ содержаніи съ командирами флотскихъ экипажей. 30275. — Дозволеніе унтеръ-офицеровъ морскаго вѣдомства, исключенныхъ изъ списковъ кандидатовъ за проступки и разжалованныхъ въ рядовые, по возвращеніи имъ унтеръ-офицерскаго званія, представлять къ несчитанію оштрафованія препятствіемъ къ полученію наградъ по службѣ, и порядокъ возвращенія имъ кандидатскаго званія и старшинства въ немъ. 30322.—Преимущества, предоставленныя аудиторскимъ чинамъ морскаго вѣдомства. 30436, *§§ 19, 25—33, 37, 38, 40—43,*—Табели: I)содержанія на берегу нѣкоторымъ строевымъ и нестроевымъ чинамъ въ командахъ морскаго вѣдомства, II) содержанія нѣкоторымъ чинамъ и содержателямъ въ портахъ Балтійскаго управленія и III) госпитальныхъ чиновъ морскаго вѣдомства. 30438.—Порядокъ прибавки жалованья фармацевтамъ морскаго вѣдомства, получившимъ настоящее званіе изъ нижнихъ чиновъ. 30439.—Когда подвергаются аресту лица морскаго вѣдомства, предаваемыя военному суду. 30540. — Предоставленіе начальствующимъ лицамъ морскаго вѣдомства права, въ нѣкоторыхъ случаяхъ, по ихъ усмотрѣнію, удовлетворять просьбамъ офицеровъ сего вѣдомства, до собранія по онымъ всѣхъ справокъ, полагаясь на честное слово просителей. 30597. — Срокъ на преимущества, дарованныя чинамъ Севастопольскаго гарнизона. 30625.—Право строевыхъ музыкантовъ унтеръ-офицерскихъ званій морскаго вѣдомства, удостоиваемыхъ по экзамену къ производству въ коллежскіе регистраторы, по непроизведенныхъ, по нимѣнію капельмейстерскихъ вакансій. 30638.—Порядокъ отданія чести нижними морскими чинами, у коихъ имѣются круглыя шляпы. 30670.—Разрѣшеніе исправившимся и отличившимся нижнимъ чинамъ морскаго вѣдомства не считать штрафовъ препятствіемъ къ полученію наградъ и преимуществъ по службѣ. 30763.—Производство морскихъ столовыхъ денегъ командирамъ и вообще офицерамъ, назначеннымъ на суда во время первой въ году кампаніи. 30927.—Назначеніе добавочнаго жалованья офицерамъ корпуса инженеръ-механиковъ, прослужившимъ три года по управленію паровыми механизмами на судахъ. 30931.—Ограниченіе случаевъ преданія лицъ морскаго вѣдомства военному суду безъ предварительнаго слѣдствія. 31015.—Права и преимущества лицъ, служащихъ въ приморской области Восточной Сибири на Сибирской флотиліи и въ портахъ Восточнаго Океана. 31080, *§ 46 и др.* и 31081, *§ 8.* — Зачисленіе нижнимъ чинамъ фрегатовъ: Паллада, Діана и Аврора и шхуны Востокъ вдвое срока службы на сихъ судахъ. 31280.—Порядокъ зачисленія въ число морскихъ кампаній бытности на гребныхъ судахъ при съемкѣ и промѣрѣ: морей, озеръ и рѣкъ въ границахъ Имперіи, рѣки Амура и всего Восточнаго берега Сибири. 31305. — Предоставленіе права на полученіе бронзовой медали за минувшую войну на Георгіевской лентѣ всѣмъ морскимъ чинамъ, служившимъ на судахъ Кавказскаго края и дѣйствовавшимъ съ войсками онаго противъ Турокъ. 31327.

Награды за службу.

Назначеніе наградныхъ денегъ за перестрой-

ку или тимбировку судовъ. 30448.—Порядокъ представленія къ орденамъ св. Станислава и св. Анны. 30501.—Награжденіе медалью «за усердіе» нижнихъ чиновъ морскаго вѣдомства выслужившихъ законные годы и отказавшихся отъ отставки или вновь поступившихъ на вторичную службу. 30698. — Награжденіе бронзовыми медалями, въ память войны съ 1853 по 1856 годъ, чиновъ морскаго вѣдомства. 30877 и 30895.

Отпуски со службы.

Порядокъ увольненія въ отпускъ неспособныхъ 3-го разряда нижнихъ воинскихъ чиновъ морскаго вѣдомства. 30145. — Исключеніе вовсе изъ дѣйствительной службы времени, проведеннаго неспособными 3-го разряда нижними чинами морскаго вѣдомства въ продолжительномъ отпуску. 30163. — Предоставленіе начальникамъ нѣкоторыхъ флотскихъ экипажей права увольнять нижнихъ чиновъ въ безсрочный отпускъ. 30383.—Всемилостивѣйше дарованное право на безсрочный отпускъ нижнимъ чинамъ, переведеннымъ въ гвардейскій экипажъ. 30561. — Положеніе объ увольненіи нижнихъ чиновъ морскаго вѣдомства въ безсрочный отпускъ. 30847.

Отставка.

Всемилостивѣйше дарованное право на отставку нижнимъ чинамъ, переведеннымъ въ гвардейскій экипажъ. 30561. — Положеніе объ увольненіи нижнихъ чиновъ морскаго вѣдомства въ отставку. 30847.

Т. XXXII (1857).

Опредѣленіе и нарядъ на службу и сроки оной; перемѣщеніе и переходы изъ одного вѣдомства въ другое; переименованіе.

Опредѣленіе кондукторами въ корпуса корабельныхъ инженеръ и инженеръ-механиковъ дворянъ и вольно-опредѣляющихся всѣхъ трехъ разрядовъ. 31669.—Сокращеніе срока службы нижнимъ чинамъ флотскихъ командъ. — 32086. — Порядокъ исчисленія двойной службы нижнимъ чинамъ, участвовавшимъ въ экспедиціи на фрегатахъ Паллада, Діана и Аврора и шкунѣ Востокъ. 32150. — Отмѣна на будущее время пріема рекрутъ изъ уроженцевъ Царства Польскаго въ морское вѣдомство. 32191. — Распространеніе 22-хъ лѣтняго срока службы на всѣхъ вообще нижнихъ чиновъ нестроевыхъ командъ морскаго вѣдомства, для которыхъ прежде существовалъ 25-ти-лѣтній срокъ. 32489. — Срокъ для поступленія на службу священническихъ и діаконскихъ дѣтей. 32491.

Обязанности, права и преимущества морскихъ чиновъ, дисциплина и наказаніе.

Зачетъ нижнимъ чинамъ унтеръ-офицерскихъ званій морскаго вѣдомства времени бытности въ плѣну въ срокъ выслуги производства въ офицеры. 31525. — Предоставленіе морскимъ чинамъ, уволеннымъ въ безсрочный отпускъ, права занимать должности по выборамъ дворянства. 32039.—Порядокъ исчисленія двойной службы нижнимъ чинамъ, участвовавшимъ въ экспедиціи на фрегатахъ Паллада, Діана и Аврора и шкунѣ Востокъ. 32150. — Распространеніе на нижнихъ чиновъ, служащихъ въ при-Амурскомъ краѣ, преимуществъ, предоставленныхъ нижнимъ чинамъ бывшаго 46-го, нынѣ 27-го, флотскаго экипажа, состоящаго при Петропавловскомъ портѣ въ Камчаткѣ. 32346. — Правила для руководства при внесеніи въ формулярные списки морскихъ чиновъ военныхъ дѣйствій, бывшихъ въ теченіе прошедшей войны съ Англіей, Франціей, Турціей и Сардиніей на Дунаѣ, на Черномъ морѣ въ Крыму и Николаевѣ. 32409.

Отпуски со службы.

Порядокъ увольненія въ отпускъ военныхъ чиновъ морскаго вѣдомства, подавшихъ прошенія объ отставкѣ. 31524. — Отмѣна увольненія въ безсрочный отпускъ нижнихъ чиновъ флотскихъ командъ. 32086. — Отмѣна безсрочныхъ отпусковъ для нижнихъ чиновъ гвардейскаго экипажа. 32122. — Правила объ увольненіи нижнихъ чиновъ морскаго вѣдомства по временной отпускъ объ устройствѣ ихъ въ отпуску на мѣстахъ жительства и призывѣ изъ отпуска на укомплектованіе командъ. 32123. — Порядокъ увольненія въ продолжительный отпускъ нижнихъ чиновъ морскаго вѣдомства, признанныхъ по медицинскому освидѣтельствованію неспособными втораго разряда. 32126. — Снабженіе увольняемыхъ въ безсрочный или временной отпуски нижнихъ чиновъ морскаго вѣдомства ранцами съ ремнями, выслужившими срокъ, или холщевыми мѣшками. 32198.—Порядокъ увольненія въ отпуски военныхъ чиновъ морскаго вѣдомства, состоящихъ въ линейной службѣ. 32591.

Отставка.

Порядокъ увольненія штабъ и оберъ-офицеровъ морскаго вѣдомства, опредѣляющихся на службу въ учрежденія Министерства Государственныхъ Имуществъ. 32527.

Т. XXXIII (1858).

Опредѣленіе и нарядъ на службу и сроки оной.

Срокъ обязательной службы матросскихъ сыновей, оставшихся въ службѣ добровольно. 33277.—Порядокъ опредѣленія въ службу отставныхъ нижнихъ чиновъ унтеръ-офицерскаго званія, получающихъ одну и двѣ трети прапорщичьяго жалованья, но невыслужившихъ срока для полученія пенсіона. 33394.

Обязанности; права и преимущества морскихъ чиновъ; дисциплина и наказаніе.

Съ какого и по какое время слѣдуетъ считать продолженіе войны и службу вдвое чинамъ фрегатовъ Діана, Паллада и Аврора и шхуны Востокъ, плававшихъ подъ командою графа Путятина. 32126 в. — Служебныя права и преимущества матросскихъ сыновей, юнговъ и кантонистовъ, бывшихъ при защитѣ Севастополя. 32671.—Дозволеніе офицерамъ морскаго вѣдомства обязаннымъ сему вѣдомству срокомъ службы за воспитаніе въ учебныхъ заведеніяхъ онаго, переходить на другія мѣста и ранѣе выслуги положеннаго обязательнаго срока. 32720. — Въ какихъ случаяхъ судить арестованными и неарестованными чиновъ морскаго вѣдомства. 33102.—Допущеніе въ числѣ шестнадцати морскихъ кампаній сокращенія на половину кампаній, для назначенія половинной пенсіи. 33300.—Права командующаго Астрабадскою станціею относительно назначенія подчиненнымъ ему лицамъ исправительныхъ наказаній. 33376.—Зачетъ нестроевымъ унтеръ-офицерамъ нахожденія каждаго мѣсяца въ Севастополѣ за годъ, для назначенія двойнаго жалованья за выслугу 12 лѣтъ. 33385.—Производство заграничныхъ порціоновъ на судахъ, идущихъ изъ Балтійскаго моря въ Архангельскъ и обратно. 33407. — Службу музыкантовъ портовыхъ хоровъ и морскаго кадетскаго корпуса считать строевою, въ отношеніи всѣхъ преимуществъ, установленныхъ за выслугу лѣтъ. 33426.

Награды за службу.

Условія и порядокъ представленія къ наградамъ лицъ, состоящихъ на службѣ и подвергшихся оштрафованію. 32847.

Отпуски со службы.

Форма плечевыхъ погоновъ на шинеляхъ и полукафтанахъ нижнихъ чиновъ морскаго вѣдомства, находящихся въ безсрочномъ и временныхъ отпускахъ, 32640.—Разрѣшеніе временныхъ отпусковъ или отлучекъ состоящимъ въ службѣ дворянамъ-помѣщикамъ для принятія участія въ собраніяхъ дворянъ по вопросу объ улучшеніи быта помѣщичьихъ крестьянъ и для присутствованія въ качествѣ членовъ, въ губернскихъ комитетахъ, учреждаемыхъ съ сею же цѣлью. 32679.—Разрѣ-

шеніе безсрочныхъ отпусковъ офицерамъ морскаго вѣдомства, прослужившихъ въ строю три года, и производство тѣмъ изъ нихъ особаго содержанія, которые имѣютъ уже право на пенсію при отставкѣ. 33648. — Права на временные отпуски и отлучки состоящихъ на службѣ дворянъ-помѣщиковъ, избранныхъ въ кандидаты къ членамъ губернскихъ комитетовъ по устройству быта помѣщичьихъ крестьянъ. 33676.—Установленіе безсрочныхъ отпусковъ для нижнихъ чиновъ 27 флотскаго экипажа. 33707.

Отставка.

Дозволеніе офицерамъ морскаго вѣдомства, обязаннымъ сему вѣдомству срокомъ службы за воспитаніе въ учебныхъ заведеніяхъ онаго, выходить въ отставку и ранѣе выслуги положеннаго обязательнаго срока. 32720.—Увольненіе нижнихъ чиновъ морскаго вѣдомства, пользующихся, за неспособностію къ службѣ, отставкою, въ совершенную отставку съ правами приписываться по желанію въ податныя сословія. 32970. — Отмѣна выдачи прогоновъ и кормовыхъ денегъ нижнимъ чинамъ 27 флотскаго экипажа, уволеннымъ въ отставку и отправляющимся на родину. 33707.

Т. XXXIV (1859).

Опредѣленіе и наряды на службу и сроки оной; перемѣщеніе и переходы изъ одного вѣдомства въ другое; переименованіе.

Предоставленіе начальникамъ морскихъ учебныхъ заведеній права переводить изъ подвѣдомственныхъ имъ заведеній нижнихъ чиновъ во флотъ и другія команды морскаго вѣдомства и обратно изъ командъ въ означенныя заведенія. 34164.—Сокращеніе сроковъ обязательной службы нижнихъ чиновъ въ морскомъ вѣдомствѣ. 34882.—Въ удостовѣреніе званія недорослей изъ дворянъ, поступающихъ на службу, принимаются и свидѣтельства на дворянство, вмѣсто копій съ протоколовъ дворянскихъ депутатскихъ собраній. 35073.

Обязанности, права и преимущества морскихъ чиновъ; дисциплина и наказаніе.

Предоставленіе начальникамъ морскихъ учебныхъ заведеній права конфирмаціи военно-судныхъ дѣлъ и назначеніе подвѣдомственнымъ имъ чинамъ исправительныхъ наказаній. 34164. — Увеличеніе квартирныхъ денегъ чинамъ морскаго вѣдомства. 34615.—Служебныя права и преимущества нижнихъ чиновъ морскаго вѣдомства. 35249.—Считаніе чинамъ морскаго вѣдомства вдвойнѣ времени нахожденія ихъ, въ теченіе прошедшей войны, на берегахъ Керченскаго пролива и въ портахъ Азовскаго морл. 35277. — Служебныя права сверхкомплектныхъ адмираловъ, генераловъ и офицеровъ, зачисленныхъ по резервному флоту. 35290.

Награды за службу.

Предоставленіе начальникамъ морскихъ учебныхъ заведеній права награждать нижнихъ чиновъ подвѣдомственныхъ имъ заведеній. 34164. — Положеніе о наградахъ по службѣ. 34781.—Награжденіе галунными и басонными нашивками нижнихъ чиновъ гвардейскаго и флотскихъ экипажей, отличающихся въ ружейной стрѣльбѣ. 35015.—Порядокъ награжденія въ отставку классными чинами нижнихъ чиновъ морскаго вѣдомства, пользующихся въ службѣ особыми правами по происхожденію. 35190.

Отпуски со службы.

Предоставленіе Начальникамъ морскихъ учебныхъ заведеній права увольнять въ безсрочный отпускъ подвѣдомственныхъ имъ нижнихъ чиновъ изъ польскихъ уроженцевъ. 34164. — Права и преимущества нижнихъ чиновъ морскаго вѣдомства, съ безсрочнымъ отпускомъ и отказомъ отъ отпуска соединенныя. 35249.

Отставка.

Предоставленіе начальникамъ морскихъ учебныхъ заведеній права увольнять за выслугу лѣтъ въ отставку нижнихъ чиновъ подвѣдомственныхъ имъ заведеній. 34164. — Порядокъ награжденія въ отставку классными чинами нижнихъ чиновъ морскаго вѣдомства, пользующихся въ службѣ особыми правами по происхожденію. 35190. — Права нижнихъ чиновъ морскаго вѣдомства при отставкѣ. 35249.

Т. XXXV (1860).

Опредѣленіе на службу и сроки оной; перемѣщенія и переводы въ другое вѣдомство; переименованіе.

Сроки для увольненія въ отставку нижнихъ чиновъ морскаго вѣдомства, непользующихся правомъ безсрочнаго отпуска. 35393.—Уменьшеніе срока службы нижнимъ чинамъ гвардейскаго экипажа. 35444.

Обязанности, права и преимущества морскихъ чиновъ; дисциплина и наказаніе.

Преимущества по службѣ нижнихъ чиновъ гвардейскаго экипажа, возвращаемыхъ, по случаю призыва, изъ временнаго отпуска и переводимыхъ во флотъ. 36038.—Предоставленіе главнымъ командирамъ портовъ и начальникамъ, равную съ ними власть имѣющимъ, оканчивать, по своему усмотрѣнію, неподлежащія суду слѣдственныя дѣла о чинахъ морскаго вѣдомства. 36081.

Награды за службу.

Положеніе о выдачѣ корабельнымъ инженерамъ наградныхъ денегъ за построеніе вновь, тимбировку и исправленіе судовъ. 35560. — Порядокъ исчисленія морскихъ кампаній при награжденіи морскихъ офицеровъ орденомъ св. Владиміра 4 степени съ бантомъ. 35610.

Отпуски со службы.

Распространеніе на морское вѣдомство нѣкоторыхъ параграфовъ положенія о призывѣ на службу временно-отпускныхъ нижнихъ чиновъ военно-сухопутнаго вѣдомства. 35396. — Увольненіе въ домовой отпускъ нижнихъ чиновъ морскаго вѣдомства. 36177.

Отставка.

Снабженіе вещами и деньгами нижнихъ чиновъ морскаго вѣдомства, увольняемыхъ въ отставку. 35344. — Срокъ для увольненія въ отставку нижнихъ чиновъ морскаго вѣдомства, пользующихся правомъ безсрочнаго отпуска. 35393. — Порядокъ увольненія отъ службы, признаваемыхъ излишними по случаю сверхкомплекта, состоящихъ въ построевыхъ командахъ нижнихъ чиновъ, находящихся на вторичной службѣ. 36461.

Т. XXXVI (1861).

Опредѣленіе на службу и сроки оной; перемѣщенія и переводы въ другое вѣдомство; переименованіе.

Выдача, безъ зачета на слѣдующій годъ, одной рубашки и пары сапоговъ рекрутамъ изъ солдатскихъ дѣтей и отставнымъ и отпускнымъ нижнимъ чинамъ, поступающимъ на службу, по морскому вѣдомству, во второй половинѣ года. 36784. — Распространеніе на морское вѣдомство постановленія касательно порядка поступленія въ военную службу уроженцевъ великаго княжества Финляндскаго. 36871. — Назначеніе артиллерійскихъ офицеровъ въ перемѣняющуюся команду учебнаго артиллерійскаго корабля. 36882. — Измѣненіе состава и порядка комплектованія команды учебнаго артиллерійскаго корабля. 36985. — Сроки службы нижнихъ чиновъ Аральской

флотской роты. 37125.—Замѣщеніе должности городничаго въ Балаклавѣ морскими офицерами. 37278. — Принятіе къ руководству по морскому вѣдомству постановленія о порядкѣ представленія, храненія и возвращенія документовъ дворянъ и вольноопредѣляющихся, поступающихъ въ военную службу и опредѣляющихся въ военно-учебныя заведенія. 37821.

Обязанности, права и преимущества морскихъ чиновъ; дисциплина и наказаніе.

Наказанія, опредѣляемыя нижнимъ чинамъ морскаго вѣдомства за первый побѣгъ и незначительныя кражи. 36543. — Кругъ дѣйствій и обязанностей оберъ-аудиторовъ и аудиторовъ морскаго вѣдомства при разсмотрѣніи слѣдственныхъ и военно-судныхъ дѣлъ. 36570. — Въ какомъ случаѣ нижніе чины морскаго вѣдомства, непзъятые отъ тѣлеснаго наказанія и преданные военному суду, освобождаются изъ-подъ стражи и вновь подвергаются заключенію подъ стражу. 37099.—Мѣра наказанія лицъ морскаго вѣдомства, пользующихся особенными правами состоянія, изобличенныхъ въ похищеніи, расточеніи и утратѣ казеннаго или частнаго ввѣреннаго имъ по службѣ имущества, а также изобличенныхъ въ воровствѣ всякаго рода и въ подлогахъ, съ намѣреніемъ воспользоваться казенною, или частною собственностію. 37257.

Награды за службу.

Награжденіе нашивками нижнихъ чиновъ морскаго вѣдомства, находящихся на службѣ въ Россійско-Американскихъ колоніяхъ. 36583.—Права начальниковъ эскадръ, отправляющихся въ дальнее заграничное плаваніе, касательно наградъ и повышеній нижнихъ чиновъ. 37566.

Отпуски со службы.

Дозволеніе нижнимъ воинскимъ чинамъ, уволеннымъ въ отпускъ, вступать въ законный бракъ, не испрашивая особаго на то отъ начальствъ ихъ разрѣшенія. 37084. — Увольненіе по всему морскому вѣдомству нижнихъ чиновъ въ домовый отпускъ по 15 Марта 1862 года. 37463.

Отставка.

Распространеніе на морское вѣдомство постановленія касательно зачета уволеннымъ изъ военной службы прежней военной унтеръ-офицерской службы, въ срокъ выслуги, для производства ихъ, по гражданскому вѣдомству, въ первый классный чинъ. 37823.—Порядокъ снабженія кормовыми деньгами нижнихъ чиновъ морскаго вѣдомства, увольняемыхъ въ отставку. 37824.

Т. XXXVII (1862).

Опредѣленіе на службу и сроки оной; перемѣщенія и переводы въ другое вѣдомство; переименованіе.

Распространеніе на морское вѣдомство постановленія касательно порядка разсчитыванія повернаго срока для чиновъ, отправляемыхъ въ дальнія командировки. 37997. — Именованіе и порядокъ производства въ прапорщики морскихъ воспитанниковъ, выпускаемыхъ на службу изъ пиротехнической школы. 38360.

Обязанности права и преимущества морскихъ чиновъ; дисциплина и наказаніе.

Порядокъ отдачи чести нижними чинами морскаго вѣдомства. 38046. — Преимущества офицеровъ морскаго вѣдомства, остающихся на службѣ, въ Сибирской флотиліи и въ управленіяхъ портами Восточнаго Океана, послѣ выслуги пяти лѣтъ. 38061.—Порядокъ сохраненія успѣшнаго жалованья лицами морскаго вѣдомства при командированіи ихъ по дѣламъ службы. 38250.—Производство прибавочнаго жалованья и награжденіе шевронами нижнихъ чиновъ флота, которымъ сроки обязательной службы кончаются иногда во время кампаній, но которые увольняются въ отставку не прежде прибытія въ одинъ изъ Русскихъ портовъ. 38545.—Права офицеровъ морскаго вѣдомства, кончившихъ академическій курсъ морскихъ наукъ при морскомъ корпусѣ въ С.-Петербургѣ. 38547.—Непроизводство ни въ военные, ни въ классные чины нижнихъ морскаго вѣдомства чиновъ, унтеръ-офицерскаго званія, разжалованныхъ или отданныхъ въ военную службу за воровство, подлоги, похищеніе или расточеніе казеннаго или частнаго имущества. 38605.—Порядокъ производства вычетовъ въ пользу эмеритальной пенсіонной кассы морскаго вѣдомства, съ лицъ, уволенныхъ изъ оной какъ до открытія дѣйствій означенной кассы, такъ и до учрежденія сихъ вычетовъ, въ случаѣ поступленія такихъ лицъ вновь на службу по морскому вѣдомству. 38608.—Предоставленіе права носить аксельбантъ офицерамъ морскаго вѣдомства, окончившимъ курсъ въ офицерскихъ классахъ морскаго кадетскаго корпуса, и нѣкоторыхъ особыхъ преимуществъ выдержавшимъ выпускной экзаменъ въ академическомъ курсѣ морскихъ наукъ. 38885.—Распространеніе на морское вѣдомство правилъ касательно производства жалованья и пенсіи нижнимъ чинамъ, отказавшимся отъ производства въ офицерскій и классный чинъ. 39074.

Отпуски со службы.

Порядокъ увольненія въ отпускъ унтеръ-офицеровъ морскаго вѣдомства, пользующихся преимуществами за отказъ отъ производства въ офицерскій чинъ. 38271.—Разрѣшеніе чинамъ морскаго вѣдомства, увольняемымъ въ отпуски безъ производства содержанія, вносить по желанію, въ эмеритальную пенсіонную кассу сего вѣдомства шестипроцентныя деньги за время нахожденія сихъ лицъ въ отпуску. 38279.

Отставка.

Порядокъ увольненія въ отставку унтеръ-офицеровъ морскаго вѣдомства, пользующихся преимуществами за отказъ отъ производства въ офицерскій чинъ. 38271.—Выдача пособія на домообзаведеніе всѣмъ нижнимъ чинамъ морскаго вѣдомства, прибывающимъ въ городъ Николаевскъ, которые, по полученіи тамъ отставки, изъявятъ желаніе остаться на постоянномъ жительствѣ въ Приморской области Восточной Сибири. 38738.—Безпрепятственное, въ теченіе 1862 и 1863 годовъ, увольненіе отъ службы, по домашнимъ обстоятельствамъ, врачей морскаго вѣдомства, недослужившихъ обязательнаго срока. 38772.

Т. XXXVIII (1863).

Опредѣленіе на службу и сроки оной; перемѣщенія и переводы въ другое вѣдомство; переименованіе.

Прекращеніе, временно, увольненія офицеровъ морскаго вѣдомства для занятія должностей по мировымъ учрежденіямъ. 39563.— Порядокъ назначенія офицеровъ морскаго вѣдомства на Николаевскую главную обсерваторію, для усовершенствованія въ практической астрономіи. 39926.

Обязанности, права и преимущества морскихъ чиновъ; дисциплина и наказаніе.

Назначеніе въ пенсію половиннаго жалованья мужа вдовамъ военно-служащихъ чиновъ морскаго вѣдомства, убитыхъ при исполненіи прямой обязанности всякаго военно-служащаго. 39243.—Порядокъ назначенія прибавочнаго, за выслугу пятилѣтій, жалованья чинамъ морскаго медицинскаго вѣдомства. 39424.—Совершенная отмѣна для воинскихъ нижнихъ чиновъ морскаго вѣдомства прогна-

ція сквозь строй, наказанія шпицрутенами, а на судахъ кошками, и существенное измѣненіе для сихъ чиновъ всей системы тѣлесныхъ наказаній вообще. 39507. — Правила о штрафованныхъ нижнихъ чинахъ морскаго вѣдомства. 39509. — Правила для награжденія нижнихъ чиновъ нашивками и шевронами. 39510.— Порядокъ наложенія дисциплинарныхъ взысканій безъ суда на чиновъ Архангельскаго порта. 39535.—Измѣненіе нѣкоторыхъ статей Свода морскихъ уголовныхъ постановленій касательно власти командира корабля во время плаванія въ чрезвычайныхъ случаяхъ. 39564.—Распространеніе на морское вѣдомство состоявшагося по военно-сухопутному вѣдомству Высочайше утвержденнаго, 6 Іюля 1863 года (39830), положенія объ охраненіи воинской дисциплины и о взысканіяхъ дисциплинарныхъ. 39946.— Отвѣтственность гардемариновъ и кондукторовъ морскаго вѣдомства предъ закономъ, при исполненіи ими служебныхъ обязанностей. 40255. — Награжденіе серебряными медалями съ надписью «за усердіе» нижнихъ чиновъ морскаго вѣдомства, увольненіе коихъ за выслугу установленныхъ сроковъ, въ отставку пріостановлено по Высочайшему повелѣнію. 40414.

Отпуски со службы.

Прекращеніе въ настоящее время (1863 г.) по морскому вѣдомству увольненія офицеровъ въ безсрочные и временные отпуски и дозволеніе сихъ послѣднихъ только по болѣзни. 39560.—Пріостановленіе увольненія въ отпуски нижнихъ чиновъ всѣхъ вообще командъ морскаго вѣдомства. 39955.

Отставка.

Порядокъ назначенія пенсій лекарскимъ помощникамъ морскаго вѣдомства. 39163. — Увольненіе отъ службы гардемариновъ и кондукторовъ корпуса морской артиллеріи, флотскихъ штурмановъ, корабельныхъ инженеровъ и инженеръ-механиковъ, оставляемыхъ по судебнымъ приговорамъ въ подозрѣніи въ преступленіяхъ. 39872. — Пріостановленіе по морскому вѣдомству увольненія нижнихъ чиновъ въ отставку. 40194.—Порядокъ выдачи указовъ и аттестатовъ объ отставкѣ чинамъ морскаго вѣдомства. 40198.—Предоставленіе Инспекторскому Департаменту Морскаго Министерства сдѣлать распоряженіе объ увольненіи одного офицера морскаго вѣдомства отъ службы за предосудительные офицерскому званію поступки, на основаніи положенія объ охраненіи воинской дисциплины и взысканій дисциплинарныхъ, не стѣсняясь приговоромъ комиссіи военнаго суда. 40286.

Т. XXXIX (1864).

Опредѣленіе на службу и сроки оной; перемѣщенія и переводы въ другое вѣдомство; переименованіе.

Въ береговыя команды ранѣе года не переводить нижнихъ чиновъ морскаго вѣдомства, возвращающихся къ своимъ частямъ изъ перемѣняющагося состава учебныхъ морскихъ командъ. 41386.—Сокращеніе срока выслуги на отставку нижнимъ чинамъ морскаго вѣдомства, принимавшимъ участіе въ покореніи Кавказа. 41487.

Обязанности, права и преимущества морскихъ чиновъ, дисциплина и наказаніе.

Предоставленіе штабъ-офицеру, завѣдывающему частію гвардейскаго экипажа, находящеюся въ Варшавѣ, для службы на судахъ учрежденной на рѣкѣ Вислѣ флотиліи, правъ экипажнаго командира по наложенію дисциплинарныхъ взысканій и по наряду дисциплинарнаго или скоротечнаго суда. 40471.—Права по наложенію дисциплинарныхъ взысканій и по наряду дисциплинарнаго суда, предоставленныхъ штабъ-офицерамъ, назначеннымъ начальниками отрядовъ флотиліи на внутреннихъ озерахъ Финляндіи, во время пребыванія ихъ съ командами на берегу. 40671.—Положеніе по морскому вѣдомству объ охраненіи воинской дисциплины и взысканіяхъ дисциплинарныхъ. 40822.—Распространеніе на нижнихъ чиновъ морскаго вѣдомства Высочайшаго повелѣнія о предоставленіи нижнимъ чинамъ военно-сухопутнаго вѣдомства, служившимъ на Кавказѣ, преимуществъ, установленныхъ за вторичную службу сверхъ обязательнаго срока. 41610.

Отпуски со службы.

Порядокъ разрѣшенія отпусковъ офицерамъ морскаго вѣдомства. 41210.—Увольненіе въ безсрочный отпускъ нижнихъ чиновъ морскаго вѣдомства уроженцевъ Царства Польскаго и Аральской флотиліи. 41240.—Неувольненіе въ отпуски въ береговыя команды ранѣе года нижнихъ чиновъ морскаго вѣдомства, возвращающихся къ своимъ частямъ изъ перемѣняющагося состава учебныхъ морскихъ командъ. 41386.

Отставка.

Увольненіе въ отставку всѣхъ нижнихъ чиновъ морскаго вѣдомства, выслужившихъ 20-ть и болѣе лѣтъ къ 1-му Январю 1864 года. 40867.—Сокращеніе срока выслуги на отставку нижнимъ чинамъ морскаго вѣдомства, принимавшихъ участіе въ покореніи Кавказа. 41487.

Т. XL (1865).

Опредѣленіе на службу и сроки оной; перемѣщенія и переводы въ другое вѣдомство; переименованіе.

Правила пріема въ государственную службу лицъ, происходящихъ отъ владѣтелей бывшихъ мусульманскихъ провинцій Закавказскаго края. 42747.

Обязанности, права и преимущества морскихъ чиновъ, дисциплина и наказаніе.

Распространеніе на морское вѣдомство постановленія касательно предоставленія состоящимъ въ государственной службѣ дворянамъ служебныхъ правъ при занятіи ими должностей по земскимъ учрежденіямъ. 42519.

Отпуски со службы.

Порядокъ разрѣшенія служащимъ лицамъ заграничныхъ отпусковъ. 41664.

Отставка.

Положеніе по морскому вѣдомству о порядкѣ увольненія отъ службы офицеровъ за предосудительное поведеніе и поступки, несовмѣстные съ понятіями о воинской чести и доблести офицерскаго званія. 42744.

Т. XLI (1866).

Обязанности, права и преимущества морскихъ чиновъ, дисциплина и наказаніе.

Положеніе по морскому вѣдомству о взысканіяхъ дисциплинарныхъ, Высочайше утвержденное, 27 Августа 1864 года (40822), исправленное и дополненное согласно позднѣйшимъ постановленіямъ. 43235.

Отставка.

Распространеніе на морское вѣдомство постановленія о томъ, съ какого дня слѣдуетъ считать чиновникамъ, остающимся за штатомъ, время оставленія ихъ за штатомъ и годовой срокъ для производства жалованья. 43450.

Т. XLII (1867).

Отпуски со службы.

Порядокъ увольненія нижнихъ чиновъ морскаго вѣдомства въ безсрочный отпускъ.

44183.—Увольненіе нижнихъ чиновъ морскаго вѣдомства въ кратковременные домовые отпуски. 44925.

Отставка.

Порядокъ увольненія нижнихъ чиновъ морскаго вѣдомства въ отставку. 44183.—Предоставленіе права нижнимъ чинамъ морскаго вѣдомства изъ солдатскихъ дѣтей, состоящимъ на 12-ти-лѣтнемъ обязательномъ срокѣ, выходить въ отставку во всякое время, по желанію. 44531.—Распространеніе на Бакинскій портъ правилъ о порядкѣ увольненія отъ службы офицеровъ за предосудительное поведеніе и поступки, несовмѣстные съ понятіями о воинской чести и доблести офицерскаго званія. 45048.

Т. XLIII (1868).

Обязанности, права и преимущества морскихъ чиновъ, дисциплина и наказаніе.

Предоставленіе на флотѣ рулевымъ особыхъ преимуществъ. 46301.

Отпуски со службы.

Увольненіе во временной отпускъ изъ всѣхъ командъ морскаго вѣдомства нижнихъ чиновъ, набора 1854 года и старѣйшихъ. 46284.—Увольненіе нижнихъ чиновъ морскаго вѣдомства въ кратковременные домовые отпуски. 46311.

Отставка.

Увольненіе въ отставку штрафованныхъ нижнихъ чиновъ морскаго вѣдомства, которые по медицинскому освидѣтельствованію признаны будутъ неспособными III статьи. 45695.

Т. XLIV (1869).

Опредѣленіе на службу и сроки оной; перемѣщенія и переводы въ другое вѣдомство; переименованіе.

Считаніе вдвое службы нижнимъ чинамъ морскаго вѣдомства, бывшимъ на суднѣ «Князь Меньшиковъ», находившемся у береговъ Японіи и Китая и зачисленіе вдвое службы на пенсію офицерамъ, находившимся на суднѣ «Князь Меньшиковъ». 34347 *а*.—Сокращеніе срока службы нижнимъ чинамъ возвратившагося изъ кругосвѣтнаго плаванія фрегата «Аскольдъ». 35805 *а*.—Относительно порядка пріема на службу замѣстителей. 46760.—Отмѣна пріема вольноопредѣляющихся на службу въ корпусъ инженеръ-механиковъ. 47271.

Обязанности, права и преимущества морскихъ чиновъ, дисциплина и наказаніе.

Предоставленіе помощникамъ командировъ плавучихъ маяковъ правъ и обязанностей старшихъ судовыхъ офицеровъ. 46672.—Предоставленіе гардемаринамъ и кондукторамъ нѣкоторыхъ правъ и преимуществъ. 46869.—О правахъ и преимуществахъ гардемариновъ. 47285.—Правила о правахъ и преимуществахъ офицеровъ флота, слушающихъ курсъ наукъ военно-юридической академіи. 47786.

Отпуски со службы.

Относительно возстановленія въ командахъ флота безсрочнаго отпуска для нижнихъ чиновъ. 46717.—Относительно измѣненія сроковъ увольненія въ отпуски генераловъ, штабъ и оберъ-офицеровъ и классныхъ чиновниковъ морскаго вѣдомства, съ сохраненіемъ содержанія. 47433.—Правила объ увольненіи нижнихъ чиновъ морскаго вѣдомства въ отпуски. 47505.—Назначеніе срока для увольненія нижнихъ чиновъ морскаго вѣдомства въ кратковременный отпускъ въ 1869 году. 47507.—Увольненіе въ безсрочный отпускъ нижнихъ чиновъ изъ всѣхъ командъ морскаго вѣдомства, также и изъ учрежденій, управленій и учебныхъ заведеній Морскаго Министерства. 47525.

Отставка.

Правила объ увольненіи нижнихъ чиновъ морскаго вѣдомства въ отставку. 47505.

Т. XLV (1870).

Обязанности, права и преимущества морскихъ чиновъ, дисциплина и наказаніе.

Сужденіе вольнонаемныхъ, служащихъ въ морскомъ вѣдомствѣ, за преступленія должности и нарушеніе дисциплины, судомъ военно-морскимъ, съ распространеніемъ притомъ на нихъ силы и дѣйствія положенія по морскому вѣдомству о взысканіяхъ дисциплинарныхъ. 48014.—Распространеніе на морское вѣдомство Высочайшаго повелѣнія относительно обязательнаго срока службы нижнихъ чиновъ, поступившихъ въ службу съ 1 Марта по 8 Сентября 1859 года. 48362.

Отпуски со службы.

Распространеніе на морское вѣдомство Высочайшаго повелѣнія относительно обязательнаго срока службы нижнихъ чиновъ, поступившихъ въ службу съ 1 Марта по 8 Сентября 1859 года. 48362.—Увольненіе въ безсрочный отпускъ нижнихъ чиновъ морскаго вѣдомства, поступившихъ на службу до 1 Марта 185 года. 48885.—Увольненіе въ безсрочный отпускъ нижнихъ чиновъ морскаго вѣдомства, выслужившихъ 10-ти лѣтній срокъ къ 1 Января 1870 года. 49043.

Отставка.

Распространеніе на морское вѣдомство Высочайшаго повелѣнія относительно обязательнаго срока службы нижнихъ чиновъ, поступившихъ въ службу съ 1 Марта по 8 Сентября 1859 года. 48362.

Т. XLVI (1871).

Обязанности, права и преимущества морскихъ чиновъ, дисциплина и наказаніе.

Предоставленіе офицерамъ корпуса инженеръ-механиковъ преимуществъ, присвоенныхъ офицерамъ корпуса морской артиллеріи. 49847.

Отпуски со службы.

Увольненіе въ кратковременные отпуски нижнихъ чиновъ морскаго вѣдомства. 50011.—Увольненіе въ безсрочный отпускъ нижнихъ чиновъ морскаго вѣдомства, выслужившихъ къ 1 Январю 1872 года десять и болѣе лѣтъ. 50012.

Т. XLVII (1872).

Опредѣленіе на службу и сроки оной; перемѣщенія и переводы въ другое вѣдомство; переименованіе.

Сравненіе службы офицеровъ, служащихъ на внутренней Кронштадтской брандвахтѣ, въ отношеніи исчисленія морскихъ кампаній, съ офицерами, занимающимися промѣрными работами. 50594.—Пріемъ юнкерами во флотъ сыновей штабъ и оберъ-офицеровъ, гражданскихъ чиновниковъ и потомственныхъ почетныхъ гражданъ. 51117.—Распространеніе на морское вѣдомство правилъ о производствѣ въ военные офицеры или классные чины поступающихъ въ военную службу нижними чинами и выслужившихъ въ унтеръ-офицерскомъ званіи установленные сроки. 51348.—Обязательный срокъ службы лицъ, выпускаемыхъ на оную изъ морскихъ учебныхъ заведеній для нижнихъ чиновъ. 51464.

Обязанности, права и преимущества морскихъ чиновъ, дисциплина и наказаніе.

Распространеніе правъ по службѣ, предоставленныхъ нижнимъ чинамъ изъ бывшихъ

кантонистовъ Еврейскаго и другихъ несолдатскихъ происхожденій, на таковыхъ же нижнихъ чиновъ морскаго вѣдомства. 50515.

Отпуски со службы.

Означеніе, при заготовленіи на нижнихъ чиновъ морскаго вѣдомства билетовъ на безсрочный отпускъ, времени состоянія десятой ревизіи. 51206. — Сообщеніе начальниками командъ морскаго вѣдомства губернскимъ воинскимъ начальникамъ списковъ объ увольняемыхъ въ безсрочный отпускъ нижнихъ чинахъ, съ означеніемъ въ оныхъ о находящихся при нихъ дѣтяхъ или сиротахъ. 51235.—Увольненіе нижнихъ чиновъ морскаго вѣдомства въ безсрочный и кратковременный отпуски. 51345.

Отставка.

Означеніе, при заготовленіи на нижнихъ чиновъ морскаго вѣдомства паспортовъ на отставку, времени состоянія десятой ревизіи. 51206.

Т. XLVIII (1873).

Опредѣленіе на службу и сроки оной; перемѣщенія и переводы въ другое вѣдомство; переименованіе.

Сравненіе службы на транспортныхъ судахъ, въ отношеніи исчисленія морскихъ кампаній, со службою на судахъ, стоящихъ на рейдахъ. 52223.

Отпуски со службы.

Увольненіе нижнихъ чиновъ морскаго вѣдомства въ безсрочный и кратковременный отпуски. 52682.

Т. XLIX (1874).

Опредѣленіе на службу и сроки оной; перемѣщенія и переводы въ другое вѣдомство; переименованіе.

О времени, съ котораго слѣдуетъ начать дѣйствіе правилъ, изложенныхъ въ XII главѣ устава о воинской повинности, относительно пріема въ военную службу и во флотъ вольноопредѣляющихся. 53057.

Обязанности, права и преимущества морскихъ чиновъ, дисциплина и наказаніе.

Права младшаго штабъ-офицера гвардейскаго экипажа по строевой, учебной и дисциплинарной частямъ. 53028. — Продолженіе существующихъ нынѣ преимуществъ службы въ Амурской области. 53133.

Отпуски со службы.

Увольненіе въ безсрочный и кратковременный отпуски нижнихъ чиновъ морскаго вѣдомства. 53926.

Т. L (1875).

Опредѣленіе на службу и сроки оной; перемѣщенія и переводы въ другое вѣдомство; переименованіе.

Пріемъ вольноопредѣляющихся въ морское вѣдомство и прохожденіе ими службы. 55026.

Обязанности, права и преимущества морскихъ чиновъ; дисциплина и наказаніе.

Ограниченія въ личныхъ и имущественныхъ правахъ лицъ, состоящихъ на дѣйствительной военной службѣ, въ продолженіе обязательнаго срока оной. 54663.

Отпуски со службы.

Увольненіе въ безсрочный и кратковременный отпуски нижнихъ чиновъ морскаго вѣдомства. 55125.

Т. LI (1876). О назначеніи штабъ-офицеровъ флота командирами паровыхъ барказовъ Балтійской таможенной крейсерской флотиліи. 55561. — О сравненіи въ отношеніи обмундированія нижнихъ чиновъ при военно-исправительной тюрьмѣ морскаго вѣдомства съ соотвѣтствующими чинами флотскихъ экипажей. 55572. — О назначеніи помощника ротнаго командира флотской стрѣлковой роты изъ флотскихъ штабъ-офицеровъ. 55577. — О назначеніи подручныхъ изъ судовыхъ мичмановъ въ помощь артиллерійскимъ содержателямъ на судахъ, снабженныхъ минами. 55578. — О зачетѣ вольнымъ матросамъ Новороссійскаго цеха службы ихъ на судахъ русскаго общества пароходства и торговли, годъ за годъ, въ дѣйствительную службу во флотѣ. 55685.—О преобразованіи лоцмейстерскаго поста при Потѝйскомъ портѣ. 55726.—Объ опредѣленіи случаевъ, когда команды морскаго вѣдомства должны имѣть примкнутые или отомкнутые штыки при ружьяхъ. 56567.

См. Флотъ, чины.

МОРСКАЯ СТРОИТЕЛЬНАЯ ЧАСТЬ.

Т. XXVIII (1853). Содержаніе въ женскихъ учебныхъ заведеніяхъ, состоящихъ подъ покровительствомъ Государыни Императрицы, до пятнадцати дочерей лицъ, служащихъ по морскому вѣдомству на счетъ уторжекъ по морской строительной части. 27531.

Т. XXXII (1857). Прекращеніе производства добавочной дачи провіанта нижнимъ чинамъ военно-рабочихъ ротъ морской строительной части. 32993.

Т. XXXIV (1859). Упраздненіе южнаго округа морской строительной части и хозяйственнаго комитета сего округа. 34939.

МОРСКІЕ, ФЛОТСКІЕ и АДМИРАЛТЕЙСКІЕ ЧИНЫ.

См. Генералитетъ; денщики; матросы; штабъ и оберъ-офицеры.

МОРСКІЯ КАМПАНІИ.

Т. XXXI (1856). Порядокъ считанія морскихъ кампаній, о коихъ шханечные журналы утрачены, а въ формулярѣ подраздѣленія на парусные и якорные дни не сдѣлано. 30706.—Порядокъ исчисленія морскихъ кампаній для награды орденомъ св. Владиміра 4-й степени съ бантомъ. 30964.—Порядокъ зачисленія въ число морскихъ кампаній бытности на гребныхъ судахъ при съемкѣ и промѣрѣ: морей, озеръ и рѣкъ въ границахъ Имперіи, рѣки Амура и всего Восточнаго берега Сибири. 31305.

Т. XXXII (1857). Допущеніе въ числѣ шестнадцати морскихъ кампаній сокращенія на половину кампаніи, для назначенія половинной пенсіи. 33300.

Т. XXXV (1860). Порядокъ исчисленія морскихъ кампаній при награжденіи морскихъ офицеровъ орденомъ св. Владиміра 4-й степени съ бантомъ. 35610.

См. Морская служба; флотъ.

МОРСКІЯ СТАНЦІИ.

Т. XXXVI (1861). Содержаніе при Сухумской и Константиновской морской станціяхъ барказовъ Азовской флотиліи, для карантинно-таможеннаго надзора за Восточнымъ берегомъ Чернаго моря. 36724.

Т. XXXVII (1862). Изъ 26-ти Азовскихъ казачьихъ командахъ на Константиновской и Сухумской морскихъ станціяхъ спустить по двѣ съ каждой станціи. 38544.

Т. XXXVIII (1863). Изъ 22-хъ Азовскихъ казачьихъ командъ на Константиновской и Сухумской морскихъ станціяхъ спустить двѣ команды, по одной съ каждой станціи. 40127.

МОРСКОЕ ВѢДОМСТВО.

Т. LI (1876). Объ исключеніи изъ списковъ судовъ флота Сибирской флотиліи парусная брига «Курилъ», по неблагонадежности для парусная плаванія. 56393.—О распространеніи на морское вѣдомство, съ примѣненіемъ къ службѣ на флотѣ, Высочайше утвержденнаго положенія объ увольненіи нижнихъ чиновъ въ запасъ арміи. 56586.—Объ увольненіи нижнихъ чиновъ морскаго вѣдомства, выслуживающихъ къ 1 Январю 1877 года десять лѣтъ, въ запасъ флота. 56590.—О разрѣшеніи всѣмъ военнымъ и гражданскимъ чинамъ морскаго вѣдомства, какъ въ морѣ, такъ и на берегу, въ ненастную погоду надѣвать каучуковыя или другой непромокаемой ткани пальто. 56591. — О случаяхъ, когда чины морскихъ командъ не должны надѣвать палашей. 56643. — О формѣ одежды, какую слѣдуетъ имѣть чинамъ морскаго вѣдомства при посѣщеніи ими публичныхъ концертовъ. 56710.—О распространеніи на порты Восточнаго океана положенія по морскому вѣдомству о порядкѣ увольненія отъ службы офицеровъ за предосудительное поведеніе и поступки, несовмѣстные съ понятіями о воинской чести и доблести офицерскаго званія. 56711.—О размѣрѣ учебныхъ пенсій для преподавателей въ учебныхъ заведеніяхъ морскаго вѣдомства. 56773.

Т. LII (1877). Объ увольненіи въ кратковременный отпускъ нижнихъ чиновъ морскаго вѣдомства. 56795. — О распространеніи на чиновъ морскаго вѣдомства, находящихся въ крейсерствѣ у береговъ Курляндіи, права на полученіе медали въ память усмиренія польскаго мятежа. 56883.—Объ измѣненіи порядка слѣдованія судовъ, участвующихъ въ церемоніалѣ при вскрытіи рѣки Невы отъ льда и открытіи по оной судоходства. 57005. — Объ опредѣленіи количества денегъ, какое слѣдуетъ отпускать ежегодно въ команды морскаго вѣдомства на шитье брюкъ и на ремонтъ ремней и пряжекъ къ нимъ. 57637. — Объ увеличеніи размѣра приварочныхъ денегъ нижнимъ чинамъ военно-морскаго гимнастическаго заведенія и флотской стрѣлковой роты. 57644.

Т. LIII (1878). О распространеніи на морское вѣдомство силы Высочайшаго повелѣнія 9 Апрѣля 1877 года относительно правъ, предоставляемыхъ вольнонаемнымъ, изъ нижнихъ чиновъ, музыкантамъ въ войскахъ. 58102.—О продолженіи дѣйствія положенія и наказа по управленію морскимъ вѣдомствомъ. 58131.—Объ упраздненіи военно-морскаго гимнастическаго заведенія и увеличеніи кадра флотской стрѣлковой роты при учебномъ пѣхотномъ баталіонѣ. 58261.—О введеніи въ дѣйствіе исправленнаго и одобреннаго Адмиралтействъ-Совѣтомъ «запаснаго штата снабженія судовъ флота на плаваніе предметами по кораблестроительной части». 58482. — Высочайше утвержденное положеніе о добровольномъ морскомъ ополченіи. 58585. — Объ учрежденіи должности содержателя при Керченскомъ лоцмейстерскомъ складѣ. 58755. — О введеніи въ употребленіе въ береговыхъ врачебныхъ учрежденіяхъ, находящихся въ портахъ, поплокъ системы доктора Миллера. 58980.—Объ учрежденіи должности старшаго смотрителя на Батумскомъ маякѣ. 59022.—О Всемилостивѣйшемъ пожалованіи первымъ ротамъ Черноморскихъ флотскихъ экипажей Георгіевскихъ серебряныхъ сигнальныхъ рожковъ, съ надписью «за дѣйствіе на Дунаѣ въ Турецкую войну 1877 и 1878 гг.» 59055.

Т. LIV (1879). Объ увольненіи нижнихъ чиновъ морскаго вѣдомства въ кратковременный отпускъ, но не въ мѣстности, зараженныя нынѣ эпидемическими болѣзнями. 59189.—О рензелѣ на эполетахъ и погонахъ для офицеровъ и нижнихъ чиновъ 2-го флотскаго, Ея Величества Королевы Елинновъ, экипажа. 59243.—О правахъ и обязанностяхъ командира Батумскаго порта и о штатѣ сего порта. 59288.—О принятіи къ руководству измѣненнаго описанія и чертежа патронной сумы, присвоенной морскимъ командамъ. 59443.—Объ измѣненіи и дополненіи нѣкоторыхъ статей положенія объ эмеритальной пенсіонной кассѣ морскаго вѣдомства. 59671.—О расходѣ на увеличеніе заработной платы нижнимъ чинамъ морскаго вѣдомства въ портахъ Восточнаго океана. 59797. — Объ отпускѣ ежегодно флотской стрѣлковой ротѣ по сто рублей на ремонтъ мебели и гимнастическихъ машинъ. 59919.—Объ увольненіи въ кратковременный отпускъ нижнихъ чиновъ морскаго вѣдомства. 60086.—О принятіи къ руководству въ морскихъ командахъ измѣненій строевой службы въ пѣхотѣ. 60316.—О назначеніи въ флагманскіе штабы эскадръ или отрядовъ флагманскихъ минныхъ офицеровъ. 60419. — О формѣ одежды для гражданскихъ чиновъ корпуса морской строительной части. 60448.—Объ учрежденіи въ портахъ Петербургскомъ, Кронштадтскомъ и Николаевскомъ-Черноморскомъ должностей портовыхъ окулистовъ. 60539.

МОРСКОЙ ШТАБЪ ЕГО ИМПЕРАТОРСКАГО ВЕЛИЧЕСТВА.

Т. III (1828). Учрежденіе морскаго штаба при Его Императорскомъ Величествѣ; отчисленіе къ составу онаго отъ Морскаго Министерства управленій генералъ-гидрографа и дежурнаго генерала и ученаго комитета; должности и власть начальника морскаго штаба; штатъ канцеляріи онаго. 1895.

Т. IV (1829). Флагъ дежурнаго генерала морскаго штаба. 2744.

Т. V (1830). О производствѣ въ кондукторы корпуса флотскихъ штурмановъ по Балтійскому и Черноморскому флотамъ не иначе, какъ съ разрѣшенія начальника морскаго штаба. 3613.

Т. VI (1831). Брейдъ-вымпель, будучи поднятъ на суднѣ, означаетъ присутствіе на немъ начальника морскаго штаба Его Императорскаго Величества. 4271.—Дивизіоннымъ начальникамъ, по повѣркѣ доставленныхъ къ нимъ отъ командировъ флотскихъ бригадъ мѣсячныхъ рапортовъ, представлять общій рапортъ чрезъ морской штабъ на Высочайшее Имя. 4346.—Объ именованіи морскаго штаба главнымъ морскимъ штабомъ Его Императорскаго Величества. 4389.

См. Флотъ.

МОСКОВСКАЯ ПРАКТИЧЕСКАЯ АКАДЕМІЯ КОММЕРЧЕСКИХЪ НАУКЪ.

Т. XXXVII (1862). Учрежденіе при сей академіи должности помощника инспектора. 38962.

См. Академіи.

МОСТОВЫЯ.—*См.* Улицы, площади и мостовыя.

МОСТЫ, ГАТИ и ПЕРЕВОЗЫ.

Т. I (1825—1827). Обязанность волостныхъ правленій въ Бессарабской области наблюдать за исправнымъ содержаніемъ мостовъ, гатей и перевозовъ. 444, *п. 36.*—О производствѣ въ Восточной Сибири чрезвычайныхъ построекъ мостовъ изъ общаго земскаго сбора. 576.

Т. II (1827). О сборѣ за переѣздъ по мосту чрезъ рѣку Наревъ между Бѣлостокомъ и Тихочинымъ, и объ отпускѣ на содержаніе сего моста суммы отъ казны. 1210.

Т. III (1828). О содержаніи въ Кронштадтѣ перевоза, находящагося въ купеческой гавани. 2207.—Подтвержденіе обязанности губернаторовъ, наблюдать за исправнымъ содержаніемъ гатей и мостовъ по дорогамъ. 2561.

Т. IV (1829). О содержаніи въ исправности мостовъ, дорогъ и верстовыхъ столбовъ. 3017.—Объ отчетности въ суммахъ, отпускаемыхъ частнымъ приставамъ, на очищеніе городскихъ мостовъ. 3114.—О размѣрѣ чертежа, при построеніи паромовъ на переправахъ. 3307.

Т. VI (1831). Обязанность гражданскихъ губернаторовъ во всеподданнѣйшихъ донесеніяхъ по обозрѣніи губерніи представлять о состояніи мостовъ и переправъ въ губерніи. 4689, *п. 17.*—Объ ограниченіи требованія изъ казенныхъ дачъ лѣса на починку и устройство дорогъ, мостовъ и гатей, употребляя для сего преимущественно камень, гравій, крупный

песокъ и т. п. матеріалы. 4866.—Объ окрашиваніи перилъ и трубъ на мостахъ и гатяхъ, вмѣсто военной, темносѣрою краскою. 4878.—Обязанность содержателей пастбищъ при Московскомъ шоссе строить черезъ большіе канавы мостики, дабы по онымъ прогонять скотъ на пастбище и обратно. 5022, *§ 14*.

Т. VII (1832). Положеніе объ училищѣ гражданскихъ инженеровъ, при Главномъ Управленіи Путей Сообщенія, для образованія искусныхъ чиновниковъ въ исправленіи и устроеніи дорогъ, мостовъ и переправъ. 5309.—Объ отмѣнѣ сбора за переѣздъ черезъ устроенный въ городѣ Калугѣ мостъ и за переправу черезъ рѣку Оку, и объ обращеніи содержанія сего моста и перевоза на земскую повинность. 5369.—Обязанность войсковой канцеляріи Запорожскаго казачьяго войска наблюдать за исправностію мостовъ и перевозовъ на землѣ войска. 5395, *§ 15*.

Т. VIII (1833). Устройство мостовъ по дорогамъ. 6076, *§§ 6 д, и 13 б*.—Обязанности полиціи относительно наблюденія за исправнымъ содержаніемъ мостовъ на дачахъ и островахъ, къ С.-Петербургской столицѣ присоединенныхъ. 6660, *§ 6*.—О содержаніи мостовъ и значительныхъ гатей. 6680, *пп. 5—10, 12 в*.

Т. IX (1834). Обязанность сельскихъ начальствъ въ селеніяхъ царанъ или свободныхъ земледѣльцевъ въ Бессарабіи смотрѣть за исправностію мостовъ. 6739, *§ 55*.—Обязанность записавшихся въ общества вольныхъ матросовъ участвовать въ содержаніи мостовъ въ тѣхъ городахъ, гдѣ оныя общества учреждены. 6745, *п. 4*.

Т. X (1835). Содержаніе и исправленіе мостовъ, гатей и перевозовъ въ землѣ войска Донскаго. 8163, *прил. VII, §§ 52 — 55*.—Устройство и содержаніе мостовъ и гатей въ Симбирской губерніи. 8427, *пп. 5, 6*.

Т. XI (1836). Порядокъ отправленія повинности исправленія дорогъ и мостовъ какъ внутри, такъ и внѣ округъ казенныхъ заводовъ. 9707.—Обязанности гражданскихъ инженеровъ по содержанію, исправленію и устройству мостовъ и перевозовъ. 9714.

Т. XII (1837). Возложеніе на попеченіе гражданскихъ губернаторовъ содержанія мостовъ, гатей и перевозовъ. 10303, *§ 124*.—Обязанность ихъ относительно сборовъ съ мостовъ и перевозовъ. *§§ 120, 127*.—Обязанность земской полиціи наблюдать за исправностію мостовъ, гатей и перевозовъ. 10306, *§§ 91, 130*.

Т. XIII (1838). Устройство мостовъ и паромовъ по рѣкамъ, пересѣкающимъ бечевникъ. 10964, *§§ 6, 23*.—О наблюденіи за устройствомъ мостовъ и перевозовъ на казенныхъ земляхъ. 11189, *ч. I, ст. 239—241; ч. II, ст. 333—336, 505; ч. III, ст. 397; ч. IV, ст. 283*.

Т. XVI (1841). Прекращеніе денежнаго сбора за переправы черезъ рѣки съ государственныхъ крестьянъ, переселяющихся на жительство изъ однѣхъ губерній въ другія. 14198.

Т. XVII (1842). Устройство и содержаніе въ городахъ гатей, мостовъ и перевозовъ. 16335.

Т. XIX (1844). Строеніе деревянныхъ мостовъ на шоссе въ три сажени. 17490.—Сборъ съ переправъ на рѣкахъ въ городахъ и мѣстечкахъ Бессарабской области. 18453, *§ 7*.

Т. XX (1845). Обязанность губернскаго правленія имѣть свѣдѣнія о состояніи мостовъ и перевозовъ. 18580, *ст. 5, п. 21*.—Оставленіе по Курляндской губерніи устройства и содержанія мостовъ, гатей и перевозовъ на обязанности городовъ. 19235.

Т. XXI (1846). Устройство между Аксайскою и Махинскою станицами войска Донскаго мостовъ. 19611.—Устройство мостиковъ черезъ шоссейныя канавы. 19854.—Оставленіе въ городахъ Восточной Сибири содержанія перевозовъ, на соединительныхъ трактахъ состоящихъ, по прежнему на обязанности городовъ, съ предоставленіемъ въ пользу оныхъ сборовъ по утвержденнымъ таксамъ. 20411.

Т. XXII (1847). Отмѣна сбора, установленнаго въ 1803 году на устройство и содержаніе Соломбальскаго моста въ г. Архангельскѣ. 21062.—Содержаніе на счетъ войсковыхъ суммъ Черноморскаго казачьяго войска переправъ на р. Кубани. 21102.

Т. XXIII (1848). О городскихъ переправахъ, находящихся на соединительныхъ трактахъ. 22148.—Назначеніе ежегоднаго ремонта на деревянную спусковую плотину черезъ рѣку Средній Егорлыкъ. 22572.—Отдача графамъ Ламбертъ въ содержаніе на 20 лѣтъ переправы чрезъ р. Бугъ въ городѣ Николаевѣ. 22755.

Т. XXIV (1849). Отсрочка передачи въ вѣдѣніе земства, городскихъ переправъ, находящихся въ оброчномъ содержаніи. 22913.—Отложеніе передачи въ вѣдѣніе земства городскихъ перевозовъ въ Восточной Сибири. 23018.

Т. XXVI (1851). Учрежденіе особаго сбора съ жителей Горійскаго уѣзда на постройку близъ г. Гори чрезъ р. Куру двухъ мостовъ. 25243.—Пропускъ судовъ и плотовъ чрезъ постоянный мостъ на рѣкѣ Днѣпрѣ въ г. Кіевѣ. 25251.—Устройство и содержаніе мостовъ, гатей и т. п. на счетъ суммъ земскаго сбора и натурою. 25398, *ст. 13, § I, п. 6; 20; 186, п. 1; 191—199, 247*.

Т. XXVII (1852). Предоставленіе Главному Управленію Путей Сообщенія и Публичныхъ Зданій суммы на ремонтное содержаніе и капитальное исправленіе паромной переправы на р. Березинѣ въ г. Бобруйскѣ. 26393.—Упраздненіе въ I округѣ путей сообщенія должностей шести при мостахъ приставовъ. 26481, *ст. 5*.

Т. XXVIII (1853). Положеніе о движеніи по Кіевскому цѣпному черезъ р. Днѣпръ мосту. 27609.—Сооруженіе двухъ цѣпныхъ мостовъ въ г. Островѣ чрезъ два рукава р. Великой на соединительномъ Динабургскомъ и Кіевскомъ шоссе. 27618.—Положеніе о движеніи по цѣпнымъ Островскимъ, черезъ рукава рѣки Великой, мостамъ. 27708.

Т. XXIX (1854). Именованіе Преображенскимъ постояннаго черезъ р. Лугу моста американской системы, близъ станціи Преображенской на Динабургскомъ шоссе. 28466.

Т. XXX (1855). Именованіе постояннаго черезъ р. Неву въ С.-Петербургѣ Благовѣщенскаго моста «Николаевскимъ мостомъ». 29057.—Передача въ вѣдѣніе земства паромныхъ переправъ, существующихъ на большихъ трактахъ въ казенныхъ имѣніяхъ западныхъ и остзейскихъ губерній. 29439.—Именованіе Кіевскаго цѣпнаго черезъ р. Днѣпръ моста «Николаевскимъ». 29582.

Т. XXXI (1856). Обязаніе подписками содержателей перевозовъ о недопущеніи частныхъ лицъ, нанимающихъ лодки, къ измѣренію и наблюденію глубины водъ у морскихъ береговъ въ С.-Петербургской губерніи и въ рукавахъ р. Невы. 30489.

Т. XXXII (1857). Предоставленіе Генералъ-Губернаторамъ Восточной и Западной Сибири утверждать таксы на взиманіе денежнаго сбора на переправахъ, содержимыхъ натуральною повинностью, мѣстныхъ обывателей. 31655.—Учрежденіе денежнаго сбора за проѣздъ по Николаевскому мосту черезъ р. Днѣпръ въ г. Кіевѣ. 31823.

Т. XXXIII (1858). Пропускъ судовъ подъ Николаевскій въ г. Кіевѣ мостъ на р. Днѣпрѣ. 33067.—Предоставленіе Сибирскимъ Генералъ-Губернаторамъ утверждать таксы денежныхъ сборовъ на городскихъ переправахъ. 33700.—Порядокъ внесенія въ земскія смѣты суммъ на устройство и ремонтъ мостовыхъ при дорогахъ сооруженій. 33746.

Т. XXXIV (1859). Отдача во временное содержаніе статскому совѣтнику Куликовскому Бериславской и Никопольской переправъ, состоящихъ въ вѣдѣніи Крымскаго соляного правленія. 34341.—Дозволеніе обществу Волжско-Донской желѣзной дороги и пароходства провезти безпошлинно мосты высшаго разряда. 34771.—Передача купеческаго моста въ г. Ревелѣ изъ морскаго въ городское вѣдомство. 35038.

Т. XXXV (1860). Дозволеніе частнымъ лицамъ устраивать краны для снятія мачтъ съ судовъ предъ проходомъ ихъ подъ постоянные черезъ судоходныя рѣки мосты. 35479.—При-

смотръ за Манычскимъ мостомъ въ войскѣ Донскомъ. 36014.—Замѣнъ краски военнаго вида краскою дикаго цвѣта при окраскѣ мостовыхъ перилъ. 36017.

Т. XXXVI (1861). Возложеніе на натуральную повинность мѣстныхъ жителей содержанія мостовыхъ сооруженій на нѣкоторыхъ переданныхъ въ вѣдѣніе Главнаго Управленія Путей Сообщенія шоссейныхъ дорогъ въ бывшихъ первыхъ четырехъ округахъ пахотныхъ солдатъ. 36627, *ст. 3.*

Т. XXXVII (1862). Передача въ вѣдѣніе городовъ пловучихъ мостовъ и переправъ, находящихся внутри городовъ и въ ихъ дачахъ. 37867.—Прибавка пяти человѣкъ къ составу команды, учрежденной въ Азовскомъ казачьемъ войскѣ для внутренней службы, съ возложеніемъ на нихъ, между прочимъ, обязанности состоять при войсковомъ паромѣ, устроенномъ для переправы черезъ гирло р. Берды между станицею Петровскою и г. Бердянскомъ 37949. — Наименованіе моста, строющагося черезъ Карантинную балку, мостомъ графа Строгонова. 38536.

Т. XXXVIII (1863). Дополненіе правила касательно двухпроцентнаго съ пошлиннаго рубля сбора, установленнаго на погашеніе займовъ по устройству Николаевскаго моста въ С.-Петербургѣ. 39606.

Т. XLI (1866). Уставъ общества Охтенскаго черезъ рѣку Большую Неву моста. 43713.

Т. XLII (1867). Отсрочка обществу Охтенскаго черезъ р. Большую Неву моста, раздачи акцій. 45226.

Т. XLIII (1868). Учрежденіе должности смотрителя моста черезъ р. Вислу, въ городѣ Варшавѣ, и расходъ на содержаніе сего моста. 45937.—О несостоявшемся обществѣ Охтенскаго черезъ рѣку Большую Неву моста. 46255.

Т. XLIV (1869). Учрежденіе акціонерной компаніи для устройства Охтенскаго черезъ рѣку Большую Неву моста. 47697.

Т. XLV (1870). Объ отчужденіи частныхъ земель подъ сооруженіе моста черезъ р. Днѣпръ въ городѣ Кременчугѣ и соединительной вѣтви между станціями Кременчугъ и Крюково. 48617.

Т. XLVII (1872). Наименованіе желѣзнаго моста черезъ Обводный каналъ, въ С.-Петербургѣ, «Варшавскимъ». 50806.

Т. XLVIII (1873). Передача Чонгарскаго моста, Генической переправы и солевозныхъ трактовъ, находящихся въ Таврической губерніи въ вѣдѣніе мѣстнаго земства. 51780.—Предоставленіе въ распоряженіе Его Императорскаго Высочества Намѣстника Кавказскаго сборовъ, взимаемыхъ за проѣздъ по Шелкозаводскому и Николаевскому мостамъ въ Терской области. 52011.—Устройство каучуковаго понтоннаго моста, для переправъ на Кавказѣ, содержимаго при 1-мъ Кавказскомъ саперномъ Его Императорскаго Высочества Великаго Князя Николая Николаевича Старшаго баталіонѣ. 52776.

Т. XLIX (1874). Наименованіе существующаго въ городѣ Вытегрѣ моста, Свирскимъ мостомъ. 53200.

Т. LIV (1879). О наименованіи вновь строющагося черезъ р. Неву моста, на мѣстѣ Литейнаго, въ С.-Петербургѣ, «мостомъ Императора Александра II». 59924.—О наименованіи вновь устроеннаго моста въ городѣ Орлѣ «Александровскимъ». 60517.

МОТОВСТВО.

Т. LI (1876). Порядокъ разсмотрѣнія приговоровъ о наложеніи опекъ надъ имѣніями расточителей изъ почетныхъ гражданъ и купцовъ. 55161.

См. Роскошь и расточительность.

МОШЕННИЧЕСТВО. — *См.* Кража и мошенничество.

МОЩИ.

Т. XXXVI (1861). Открытіе мощей святителя Тихона въ городѣ Задонскѣ, Воронежской епархіи. 37017.

МРАМОРНЫЯ ЛОМКИ. — *См.* Каменоломни.

МУЖЕЛОЖСТВО.

Т. XIV (1839). Государственныхъ крестьянъ, уличенныхъ въ мужеложствѣ, отдавать подъ уголовный судъ. 12166, *ст. 181, примѣч.*

МУЗЕИ.

Т. III (1828). Объ учрежденіи Румянцовскаго музея и о признаваніи онаго собственностію Министерства Народнаго Просвѣщенія. 1890. — О пріемѣ Румянцовскаго музея въ вѣдомство Министерства Народнаго Просвѣщенія, и о правилахъ, по коимъ заведеніе сіе должествуетъ быть управляемо. 1891.

Т. VI (1831). Учрежденіе и штатъ онаго. 1602.

Т. IX (1834). О мундирахъ для Румянцовскаго музеума. 7099.—Правила для устройства Керченскаго музеума. 7350.

Т. X (1835). Назначеніе на содержаніе музеума въ Керчи и на производство тамъ археологическихъ розысканій по 5.000 руб. въ годъ. 8495.

Т. XX (1845). Подчиненіе Румянцовскаго музеума начальству Императорской Публичной Библіотекѣ. 19298.

Т. XXI (1846). Уставъ Румянцовскаго музеума. 20053.

Т. XXV (1850). Присоединеніе Румянцовскаго музеума къ общему составу Министерства Императорскаго Двора. 23907.—Дополнительное положеніе о Румянцовскомъ музеумѣ. 23930.

Т. XXVIII (1853). Штатъ Керченскаго музеума. 27140.—Считаніе Керченскаго музеума при Кабинетѣ Его Императорскаго Величества. 27389.

Т. XXX (1855). Положеніе о музеумѣ древностей и временной археологической коммисіи въ Вильно. 29267.

Т. XXXIII (1858). Рисунокъ пуговицъ для чиновниковъ Румянцовскаго музеума. 33075.

Т. XXXVI (1861). Переводъ Румянцовскаго музеума изъ С.-Петербурга въ Москву. 37036.—Служебныя права чиновниковъ Румянцовскаго музеума, оставшихся за штатомъ по случаю перевода онаго изъ С.-Петербурга въ Москву. 37365.

Т. XXXVII (1862). Наименованіе сельскохозяйственнаго музея въ Петровской земледѣльческой академіи «Муравьевскимъ». 37840. — Продолженіе существованія Керченскаго музея древностей. 37952. — Положеніе о Московскомъ публичномъ музеумѣ и Румянцовскомъ музеумѣ. 38385.

Т. XXXVIII (1863). Дозволеніе Строгановскому училищу техническаго рисованія выписывать изъ-за границы безпошлинно всѣ необходимые для артистическаго музея сего училища предметы изъ алебастра, гипса и другихъ веществъ. 40113.

Т. XXXIX (1864). Уставъ общества древне-русскаго искусства при Московскомъ публичномъ музеумѣ. 40918. — Положеніе о художественно-промышленномъ музеумѣ въ Москвѣ. 41596.

Т. XL (1865). Положеніе о сельскохозяйственномъ музеѣ Министерства Государственныхъ Имуществъ въ С.-Петербургѣ. 41676.—Предоставленіе этнографической коллекціи общества любителей естествознанія при Московскомъ университетѣ въ собственность Московскаго публичнаго музея. 42197.—Положеніе о Кавказскомъ музеумѣ. 42312.

Т. XLII (1867). Отдѣленіе управленія Московскимъ публичнымъ и Румянцовскимъ музеумами отъ управленія Московскимъ учебнымъ округомъ. 44539.

Т. XLIII (1868). Штатъ музеума Главнаго Интендантскаго Управленія. 45771. — О пенсіи смотрителю музеума горнаго института полковнику Нефедьеву и о производствѣ добавочныхъ за пятилѣтія пенсій лицамъ учебной службы горнаго института. 45918.—Сравненіе должности директора Московскаго публичнаго и Румянцовскаго музеевъ, въ отноше-

ній къ правамъ по пенсіи и по мундиру, съ другими должностями IV класса вѣдомства Министерства Народнаго Просвѣщенія. 46047.

Т. XLIV (1869). Увеличеніе личнаго состава музеума горнаго института. 46940.—Уставъ Московскаго публичнаго и Румянцовскаго музеевъ. 47140.—Приписка къ Севастопольскому музею состоящей въ вѣдѣніи государственныхъ имуществъ казенной оброчной № 125 статьи при деревнѣ Эмиръ, Таврической губерніи, Бердянскаго уѣзда. 47730.

Т. XLVI (1871). Учрежденіе комитета для устройства въ С.-Петербургѣ общаго музея прикладныхъ знаній. 49623.—Измѣненіе статьи 8 положенія о художественно-промышленномъ музеумѣ въ Москвѣ. 49927.

Т. XLVII (1872). Временныя правила для художественно-промышленнаго музея, состоящаго при Высочайше учрежденномъ обществѣ поощренія художниковъ. 50137.—Продолженіе дѣйствія штата Московскаго публичнаго и Румянцовскаго музеевъ. 50807.—Введеніе въ штатъ музеума Главнаго Интендантскаго Управленія одного гравера, состоящаго при семъ музеумѣ. 51302.—Учрежденіе комитета для устройства въ Москвѣ музея прикладныхъ знаній. 51336.

Т. XLIX (1874). Передача зданія Соляного городка въ С.-Петербургѣ въ безсрочное пользованіе общаго музея прикладныхъ знаній и Министерства Государственныхъ Имуществъ. 53368.—Увеличеніе средствъ музеевъ Императорской академіи наукъ. 53695.—Уставъ музея Имени Его Императорскаго Высочества Государя Цесаревича въ Москвѣ. 53784.

Т. LI (1876). Положеніе о музеѣ прикладныхъ знаній въ С.-Петербургѣ. 54213.—Уставъ Варшавскаго музея промышленности и сельскаго хозяйства. 54782.—Порядокъ обезпеченія за экспонентами постоянной выставки при музеѣ прикладныхъ знаній въ С.-Петербургѣ права на полученіе привилегій на новыя изобрѣтенія, представленныя на означенную выставку. 54783.—Передача отдѣленія гипсовыхъ фигуръ и статуй Варшавскаго музея изящныхъ искусствъ въ завѣдываніе тамошняго университета. 55369.

Т. LII (1877). Объ увеличеніи числа вахтеровъ при магазинѣ образцовъ музеума при Главномъ Интендантскомъ Управленіи. 57826.

Т. LIV (1879). О преобразованіи существующихъ при Императорской академіи наукъ анатомическаго и этнографическаго музеевъ. 60099.

МУЗЫКА и МУЗЫКАНТЫ.

Т. I (1825—1827). О правахъ и преимуществахъ полковыхъ музыкантовъ и чиновниковъ для обученія въ полкахъ музыкѣ, и о порядкѣ ихъ производства. 594.—Музыканты, выпускаемые изъ учебнаго карабинернаго полка въ другіе полки, должны совершенно играть на тѣхъ инструментахъ, на коихъ были обучаемы. 739, *§ 19*.

Т. XXXIII (1858). Образованіе въ Забайкальскомъ казачьемъ войскѣ музыкальныхъ хоровъ. 33011. — Въ резервной дивизіи 6-го армейскаго корпуса имѣть по штату одинъ хоръ музыки. 33754.

Т. XXXIV (1859). Замѣнъ въ музыкантскихъ хорахъ лейбъ-гвардіи 1-й артиллерійской бригады и гвардейскаго экипажа деревяннаго инструмента мѣднымъ егерскимъ. 34668.—Упраздненіе музыкальныхъ хоровъ въ морскихъ командахъ въ Ревелѣ и Свеаборгѣ. 35147.

Т. XXXV (1860). Производство столовыхъ денегъ командирамъ музыкантскихъ ротъ, состоящихъ при Московскомъ и Псковскомъ училищахъ военнаго вѣдомства. 35540. — Окладъ жалованья учителю музыкантовъ гвардейскаго экипажа. 35614.—Дозволеніе имѣть при хорѣ трубачей Енисейскаго казачьяго конно-полка вольнонаемнаго капельмейстера, и сокращеніе срока службы штабъ-трубачей и трубачей Иркутскаго и Енисейскаго конныхъ казачьихъ полковъ. 35626.—Штатъ хора музыкантовъ портовъ Восточнаго океана и служебныя права учителей музыки въ хорахъ Кронштадтскаго и Николаевскаго портовъ. 35704.—Форма обмундированія музыкантскихъ ротъ Псковскаго и Московскаго училищъ военнаго вѣдомства. 35838.—Учрежденіе музыкальнаго хора при командѣ фрегата «Генералъ-Адмиралъ». 35879.—Заведеніе хора музыки въ резервной дивизіи 5-го армейскаго корпуса. 36175. — Увеличеніе числа горнистовъ въ пѣшихъ баталіонахъ Забайкальскаго казачьяго войска. 36262.

Т. XXXVI (1861). Порядокъ комплектованія хоровъ трубачей лейбъ-гвардіи: казачьяго и Атаманскаго Его Императорскаго Высочества Наслѣдника Цесаревича полковъ. 36766.—Сформированіе музыкантскаго хора при 44 флотскомъ экипажѣ. 37280, *ст. 5*.—Производство жалованья и денегъ на улучшеніе пищи музыкантамъ Севастопольскаго хора, а также и на ремонтъ музыкальныхъ инструментовъ для этого хора. 37355.—Уставъ музыкальнаго училища при Русскомъ музыкальномъ обществѣ. 37491.—Упраздненіе барабанщиковъ въ этапныхъ командахъ. 37583.—Отданіе чести музыкантами и барабанщиками, провожаемыми на похороны. 37667. — Назначеніе саперныхъ рубашекъ, для гимнастическихъ упражненій, барабанщикамъ и горнистамъ частей 1 и 2 саперныхъ бригадъ. 37718.—Упраздненіе трубаческой сотни Донскаго учебнаго казачьяго полка въ г. Новочеркасскѣ. 37765.

Т. XXXVII (1862). Положеніе о музыкальныхъ діапазонахъ или камертонахъ. 38138.—Новые образцы сигнальныхъ для кавалеріи трубъ, и для пѣхоты рожковъ. 38347.—Порядокъ назначенія трубачей въ Уральское и Оренбургское казачьи войска. 38421.—Упраздненіе трубаческихъ хоровъ въ городахъ Петропавловскѣ и Семипалатинскѣ. 38551.—Форма галуна на околышахъ шапокъ у тамбуръ-мажоровъ гвардіи. 38634.

Т. XXXVIII (1863). Упраздненіе музыкантскихъ ротъ, состоящихъ при Псковскомъ и Московскомъ училищахъ военнаго вѣдомства. 39129.—Измѣненіе фестоновъ занавѣсокъ на литаврахъ въ кирасирскихъ полкахъ гвардіи. 39599.—Замѣна въ стрѣлковыхъ ротахъ въ крѣпостныхъ полкахъ: Новогеоргіевскомъ, Брестъ-Литовскомъ и Замосцьскомъ и крѣпостномъ баталіонѣ Ивангородскомъ 2-хъ барабанщиковъ 3-мя горнистами. 39918. — Зачисленіе въ Выборгскій пѣхотный полкъ музыкантскаго хора, полагаемаго въ штатѣ управленія 22-й пѣхотной дивизіи. 40062.—Передача состоящаго при бывшемъ управленіи 6-й резервной дивизіи музыкантскаго хора, числящагося въ составѣ 4-го резервнаго баталіона Владимірскаго пѣхотнаго князя Горчакова полка, въ 36-ю пѣхотную дивизію съ зачисленіемъ онаго въ Можайскій пѣхотный полкъ. 40238.—Сокращеніе числа музыкантскихъ хоровъ въ пѣхотныхъ полкахъ арміи и распредѣленіе ихъ по полкамъ. 40404.

Т. XXXIX (1864). Перечисленіе музыкантскаго хора 4-го саперная баталіона 3-й саперной бригады въ штатъ 6-го саперная баталіона, и назначеніе музыкантскаго хора 3-му саперному баталіону 2-й саперной бригады. 40510.—Соблюденіе правилъ касательно употребленія гренадъ на барабанныхъ перевязяхъ. 40915.—Передача музыкантскихъ хоровъ бывшихъ 1-го и 2-го Московскихъ кадетскихъ корпусовъ въ 1-е Павловское и 3-е Александровское военныя училища. 41161.—Перечисленіе состоящаго въ 67 пѣхотномъ Тарутинскомъ Великаго Герцога Ольденбургскаго полку музыкантскаго хора въ 68 пѣхотный лейбъ-Бородинскій Его Величества полкъ. 41216.—Барабаны новаго образца для хоровъ военной музыки. 41630.

Т. XL (1865). Нѣкоторыя измѣненія въ музыкантскихъ хорахъ 22-й и 24-й пѣхотныхъ дивизій, по случаю введенія, въ видѣ опыта, въ сихъ войскахъ новоизобрѣтенныхъ мѣдныхъ хоровыхъ инструментовъ. 41708. — Отпускъ кавалерійскихъ трубъ для трубачей подвижныхъ и летучихъ артиллерійскихъ парковъ, обученіе людей сихъ парковъ артиллерійскимъ сигналамъ и сдача въ интендантскіе склады барабановъ, состоящихъ въ паркахъ. 42035.

Т. XLI (1866). О музыкантскихъ и горнистскихъ хорахъ въ армейскихъ пѣхотныхъ дивизіяхъ. 43001.—Сформированіе хора музыки для войскъ Туркестанской области. 43693.—Содержаніе дивизіоннаго музыкантскаго хора 17-й пѣхотной дивизіи не при 65-мъ пѣхотномъ Московскомъ, но при 68-мъ лейбъ-пѣхотномъ Бородинскомъ Его Величества полку. 43903. — Хорные музыканты расформировы-

вающихся полковыхъ музыкантскихъ хоровъ, перечисляемые въ другія званія сохраняютъ лично впредь до выбытія, получаемыя ими нынѣ оклады жалованья. 43968.—Возложеніе на дивизіонныхъ капельмейстеровъ обязанности производить повѣрку всѣхъ состоящихъ въ дивизіяхъ хоровъ. 44072.

Т. XLII (1867). Нѣкоторыя правила для музыкантовъ новыхъ горнистскихъ хоровъ. 44522.—Образованіе хора музыкантовъ въ Терскомъ казачьемъ войскѣ Туркестанскаго военнаго округа. 45071.

Т. XLIII (1868). Передача войсковой капеллы войска Донскаго въ вѣдѣніе военнаго управленія сего войска. 45613.—Штатъ музыкантскаго хора войскъ западнаго Сибирскаго военнаго округа. 45987.—Сформированіе для войскъ Семирѣченской области хора музыки съ мѣдными инструментами. 46555.

Т. XLIV (1869). Назначеніе въ каждую линейную роту полковъ армейскихъ пѣхотныхъ дивизій по одному горно-флейтисту при сигнальномъ рожкѣ съ флейтою. 46681.—Добавленіе въ штатъ постояннаго состава учебнаго пѣхотнаго баталіона чиновника для обученія музыкантовъ. 46693.—Пріобрѣтеніе для трубачей Кубанскаго казачьяго учебнаго дивизіона и состоящей при немъ трубаческой команды особыхъ сигнальныхъ кавалерійскихъ трубъ со шнурами и кистями. 46788.—Имѣніе въ горнистскихъ хорахъ военныхъ училищъ горно-флейтистовъ. 46887. — Увеличеніе жалованья старшимъ музыкантамъ музыкантскихъ хоровъ гренадерскихъ и армейскихъ полковъ. 46977. — Упраздненіе должности капельмейстера войскъ гвардіи. 47330.—Форма обмундированія нижнихъ чиновъ музыкантскихъ хоровъ для Сыръ-Дарьинской и Семирѣченской областей. 47655.—Подчиненіе музыкантскаго хора войскъ Оренбургскаго округа начальнику окружнаго штаба и отпускъ на наемъ капельмейстера для этого хора по 50 рублей ежегодно. 47841.

Т. XLV (1870). Присвоеніе капельмейстеру, состоящему при хорѣ войсковой музыки въ Кубанскомъ казачьемъ войскѣ, мундира и прочихъ правъ и преимуществъ, установленныхъ для дивизіонныхъ капельмейстеровъ. 48164.—Введеніе въ гвардейскихъ, гренадерскихъ и армейскихъ полкахъ флейтъ съ чахлами. 48325.—Присвоеніе мундирамъ и сюртукамъ капельмейстеровъ и чиновниковъ, обучающихъ музыкантовъ въ войскахъ, плечевыхъ погоновъ и установленія отличія на плащахъ 49621.—Присвоеніе капельмейстерамъ и чиновникамъ, обучающимъ музыкантовъ морскаго вѣдомства, плечевыхъ погоновъ и отличій на воротники плащей и шинелей. 48715. — Присвоеніе вольнонаемнымъ учителямъ, обучающимъ горнистскіе хоры Вурма, формы обмундированія. 49073.

Т. XLVI (1871). Форма обмундированія вольнонаемнымъ учителямъ, обучающимъ музыкантскіе хоры морскаго вѣдомства. 49743.—Содержаніе хора трубачей лейбъ-гвардіи Атаманскаго Его Императорскаго Высочества Наслѣдника Цесаревича полка въ городѣ Новочеркасскѣ, пѣшимъ. 49871.—Табель количеству денегъ, причитающихся къ отпуску войскамъ на заготовленіе галуновъ для нашивокъ на воротникахъ и обшлагахъ мундировъ хорныхъ музыкантовъ рядоваго званія. 49975.—Новые флейты и чахлы къ онымъ для употребленія горно-флейтистамъ линейныхъ ротъ въ гвардейскихъ и гренадерскихъ пѣхотныхъ полкахъ. 50165.—О нашивкѣ на мундирахъ хорныхъ музыкантовъ рядоваго званія морскаго вѣдомства галуна, присвоеннаго унтеръ-офицерамъ. 50297.

Т. XLVII (1872). Мѣры поддержанія въ хорномъ состояніи музыкантскихъ хоровъ въ пѣхотныхъ и кавалерійскихъ полкахъ арміи. 50799.—О войсковомъ музыкантскомъ хорѣ войска Донскаго 50843.

Т. XLVIII (1873). Положеніе о строевыхъ и портовыхъ музыкантскихъ хорахъ морскаго вѣдомства. 51802.—Измѣненіе штатнаго состава хорныхъ музыкантовъ лейбъ-гвардіи 1-й артиллерійской бригады и гвардейскихъ пѣхотныхъ полковъ. 51825.—Измѣненіе штата хорныхъ музыкантовъ лейбъ-гвардіи Преображенскаго полка. 52141.—Учрежденіе должности инспектора музыкальныхъ хоровъ морскаго вѣдомства. 52224.—Присвоеніе хоровымъ музыкантамъ пѣхотныхъ и стрѣлковыхъ частей войскъ револьверовъ или пистолетовъ. 52879.

Т. XLIX (1874). Положеніе о строевыхъ и портовыхъ музыкантскихъ хорахъ морскаго вѣдомства. 53240.

Т. L (1875). Возстановленіе учрежденной въ воспитательномъ обществѣ благородныхъ дѣвицъ должности музыкальной классной дамы. 54450.—Прикомандированіе къ Новочеркасской окружной командѣ войскового музыкантскаго хора, состоящаго при Донскомъ казачьемъ учебномъ полку. 54453.—Учрежденіе при Кавказской саперной бригадѣ музыкантскаго хора. 54505. — Добавленіе въ штатъ лейбъ-гвардіи Преображенскаго полка чиновника для обученія музыкантовъ. 54724.—Увеличеніе числа учениковъ въ музыкантскомъ хорѣ Николаевскаго (Херсонской губ.) порта. 54914.—Нѣкоторыя мѣры относительно сформированія и устройства хоровъ трубачей при лейбъ гвардіи казачьемъ Его Величества и лейбъ-гвардіи Атаманскомъ Его Высочества Наслѣдника Цесаревича полкахъ. 55249.—Образованіе строеваго мѣднаго музыкантскаго хора 2-го разряда при 2-мъ Черноморскомъ флотскомъ Его Королевскаго Высочества Герцога Эдинбургскаго экипажѣ. 55400.

Т. LI (1876). О формѣ обмундированія капельмейстеровъ и вольнонаемныхъ учителей музыкантовъ. 55797.—О сравненіи въ окладахъ жалованья трубачей лейбъ-гвардіи Атаманскаго Его Высочества Наслѣдника Цесаревича полка съ трубачами лейбъ-гвардіи казачьяго Его Величества полка. 56101.—О преобразованіи въ пѣхотныхъ армейскихъ полкахъ музыкантской части. 56211.—Объ образованіи хора духовой музыки при штабѣ отдѣльной Донской казачьей дивизіи и о нѣкоторыхъ другихъ подробностяхъ этой мѣры. 56403.—О числѣ барабанщиковъ и сигналистовъ въ пѣхотныхъ армейскихъ частяхъ по военному времени. 56677.

Т. LII (1877). О распространеніи правилъ, заключающихся въ Высочайше утвержденномъ, 31 Августа 1874 года, положеніи на вольнонаемныхъ, изъ нижнихъ чиновъ, музыкантовъ въ войскахъ. 57149. — Высочайше утвержденныя правила держанія музыкантами хоровыхъ инструментовъ. 57400.—О сформированіи музыкантскихъ хоровъ при крѣпостныхъ баталіонахъ. 57401.—О разрѣшеніи войсковому начальству Семирѣченскаго казачьяго войска образовать хоръ музыки изъ 25 казаковъ, состоящихъ на службѣ отъ сего войска полка и о допущеніи обученія при ономъ малолѣтковъ игрѣ на музыкальныхъ инструментахъ. 57775.—О томъ, что въ случаяхъ, указанныхъ въ приказѣ по военному вѣдомству 1876 года, за № 234, слѣдуетъ выносить въ строй и надѣвать на музыкантовъ Георгіевскія серебряныя трубы и сигнальные рожки, жалуемые частямъ войскъ за военное отличіе. 57829.

Т. LIII (1878). О распространеніи на морское вѣдомство силы Высочайшаго повелѣнія 9 Апрѣля 1877 года относительно правъ, предоставляемыхъ вольнонаемнымъ, изъ нижнихъ чиновъ, музыкантамъ въ войскахъ. 58102.—О нормальномъ музыкальномъ діапазонѣ или камертонѣ. 58555.—О допущеніи производства 8 трубачей музыкантскаго хора 1-й Донской казачьей дивизіи въ урядничье званіе и о разрѣшеніи оставлять трубачей сего хора на сверхсрочной службѣ. 58963.—Объ опредѣленіи случаевъ, когда слѣдуетъ выносить въ строй жалуемыя частямъ войскъ Георгіевскія серебряныя трубы и сигнальные рожки. 59050.

Т. LIV (1879). О штатѣ учебной сотни и войскового хора музыки Уральскаго казачьяго войска. 59440.—О допущеніи производства по 6-ти трубачей въ лейбъ-гвардіи казачьемъ Его Величества и въ лейбъ-гвардіи Атаманскомъ Наслѣдника Цесаревича полкахъ въ унтеръ-офицерское званіе, сверхъ положеннаго штатомъ числа сихъ чиновъ. 59763.—О размѣрѣ отпуска суммъ на содержаніе музыкантскихъ хоровъ, состоящихъ при лейбъ-гвардіи 2, 5, 8 и 1 Кавказскомъ Его Императорскаго Высочества Великаго Князя Николая Николаевича Старшаго саперныхъ баталіонахъ. 59831.—Объ образованіи хора духовой музыки изъ 36 человѣкъ при штатѣ Оренбургскаго

казачьяго № 5 полка и о нѣкоторыхъ другихъ подробностяхъ этой мѣры. 59883. — О томъ, чтобы въ пѣшей артиллеріи, при прохожденіи церемоніальнымъ маршемъ шагомъ, трубачи играли походъ, вмѣсто чести. 59963. — Объ измѣненіи формы обмундированія музыкантовъ, барабанщиковъ, горнистовъ и трубачей въ нѣкоторыхъ гренадерскихъ и драгунскихъ полкахъ, батареяхъ и 1-мъ Кавказскомъ саперномъ баталіонѣ. 59994. — О цвѣтѣ наплечниковъ у музыкантовъ во всей пѣхотѣ, за исключеніемъ стрѣлковыхъ баталіоновъ. 60032.— О производствѣ добавочнаго оклада содержанія вольнонаемному капельмейстеру музыкантскаго хора при Оренбургскомъ казачьемъ № 5 полку. 60286.—О томъ, что музыканты, горнисты и трубачи, при исполненіи, въ морозы свыше 10 градусовъ, внѣшнихъ нарядовъ, не должны играть. 60391.—О сравненіи трубачей, состоящихъ въ батареяхъ пѣшей артиллеріи, съ трубачами конной артиллеріи, въ отношеніи отпуска шпоръ и замшевыхъ перчатокъ. 60475.

МУЛЛЫ.—*См.* Магометане.

МУНДИРЫ.

Т. IX (1831).

По вѣдомству военному.

Обмундированіе офицеровъ и нижнихъ чиновъ Кіевской арестантской роты гражданскаго вѣдомства. 6705, *§§ 10—12*.—О формѣ киверныхъ ремней. 6754.—О литерахъ на эполетахъ и погонахъ у офицеровъ и нижнихъ чиновъ гренадерскаго наслѣднаго принца Оранскаго полка. 6755.—Флигель-адъютантамъ, какъ поступившимъ во фронтъ, такъ и прикомандированнымъ къ полкамъ, носить полковые мундиры. 6870.—О мундирахъ для чиновъ Военнаго Министерства. 6880; 7023.—О мундирахъ штабъ и оберъ-офицерамъ генеральнаго штаба и корпуса топографовъ, также артиллерійскимъ и инженернымъ, занимающимъ штатныя должности въ департаментахъ Военнаго Министерства. 6963.—О петлицахъ на воротникахъ и обшлагахъ мундировъ въ гренадерскихъ полкахъ Императора Австрійскаго и Короля Прусскаго;—о цвѣтѣ сукна на воротникахъ, обшлагахъ, фалдахъ, выпушкахъ и чепракахъ въ лейбъ-кирасирскомъ Наслѣдника Цесаревича и въ кирасирскомъ Великой Княгини Елены Павловны полкахъ. 7024.—О ношеніи надлежащихъ военныхъ приборовъ генераламъ, штабъ и оберъ-офицерамъ, коимъ присвоены мундиры Военнаго Министерства. 7162.— Штабъ и оберъ-офицерамъ, числящимся по сапернымъ баталіонамъ, носить эполеты съ серебрянымъ полемъ. 7163. — О чепракахъ генераламъ, штабъ и оберъ-офицерамъ, коимъ присвоены мундиры Военнаго Министерства. 7195.—О новомъ обмундированіи Нижегородскаго драгунскаго полка. 7200.—Объ обмундированіи чиновъ бригадныхъ штабовъ въ артиллеріи. 7278. — Нижнимъ чинамъ лейбъ-гвардіи Финскаго стрѣлковаго баталіона имѣть пуговицы съ гербами. 7306.—Причисленіе чиновниковъ канцеляріи Военнаго Министерства и военно-походной Канцеляріи Его Императорскаго Величества къ разрядамъ для ношенія шитья на мундирѣ. 7688, *примѣч. къ шт., п. 5*, и 7689, *примѣч. къ шт., п. 10*.

По вѣдомству морскому.

О мундирахъ чиновниковъ комитета объ устройствѣ города Кронштадта. 7146, *§§ 8, 9*.

По гражданскому вѣдомству.

Положеніе о гражданскихъ мундирахъ. 6860.—Объ опредѣленіи правящимъ должность статсъ-секретарей и помощникамъ статсъ-секретарей Государственнаго Совѣта вицъ-мундира той же формы, какъ статсъ-секретарямъ. 6974.—Дозволеніе оберъ-секретарямъ и секретарямъ Сената носить ежедневно, во время засѣданія, вицъ-мундиръ. 6988. — О ношеніи однимъ только канцелярскимъ служителямъ 1-го разряда мундирныхъ фраковъ съ суконными воротниками, а прочимъ сюртуковъ по образцу военныхъ писарей. 7018.—О мундирахъ и мундирныхъ фракахъ по попечительному совѣту заведеній общественнаго призрѣнія. 7216.— Дозволеніе чиновникамъ, коп будутъ опредѣлены губернскимъ начальствомъ на мѣста засѣдателей земскихъ судовъ, носить мундиръ, установленный для засѣдателей отъ короны. 7228.— Дозволеніе предсѣдателямъ, членамъ и секретарямъ всѣхъ вообще присутственныхъ мѣстъ носить ежедневно, во время засѣданій, вицъ-мундиры съ кантомъ на одномъ воротникѣ. 7289.— Предоставленіе синодальному оберъ-прокурору разрѣшать гражданскимъ чиновникамъ, увольняемымъ и уволеннымъ уже въ отставку изъ вѣдомства грекороссійскаго исповѣданія, носить мундиры, духовному вѣдомству присвоенные. 7291. — Присвоеніе чиновникамъ канцеляріи главноуправляющаго Грузіею разрядовъ для ношенія мундировъ. 7296.—Опредѣленіе должностямъ Бессарабскаго ревизіоннаго комитета разрядовъ, для ношенія мундировъ. 7335.— Присвоеніе разрядовъ для ношенія мундировъ лицамъ, состоящимъ въ должностяхъ, замѣщаемыхъ по выбору купечества и мѣщанства. 7344.— Дозволеніе чиновникамъ первыхъ пяти классовъ, вышедшимъ въ отставку до состоянія положенія о гражданскихъ мундирахъ, носить по-прежнему шляпу съ плюмажемъ. 7437.—Распредѣленіе чиновниковъ для построенія Исакіевскаго собора по разрядамъ для ношенія мундировъ. 7467. — О мундирахъ для засѣдателей палатъ, совѣстныхъ и уѣздныхъ судовъ, опредѣляемыхъ отъ короны. 7520.—Присвоеніе членамъ и секретарямъ городскихъ присутственныхъ мѣстъ городовъ, состоящихъ въ вѣдомствѣ военнаго поселенія, разрядовъ для ношенія мундировъ. 7559.—Отнесеніе должности помощника правителя дѣлъ почтоваго совѣта по росписанію о мундирахъ въ 6-й разрядъ. 7564.— О мундирахъ членовъ и чиновниковъ коммерческихъ судовъ. 7570. — Дозволеніе губернскимъ и другихъ мѣстъ прокурорамъ, а равно губернскимъ стряпчимъ, носить въ обыкновенные дни вицъ-мундиры съ однимъ только кантомъ. 7571.—Назначеніе мундировъ предсѣдателю и членамъ Курляндской межевой комиссіи. 7681.

По вѣдомству учебному.

О мундирахъ и сюртукахъ для воспитанниковъ и пансіонеровъ гимназій. 7098.—О мундирахъ для Румянцовскаго музеума, учебныхъ заведеній Сибири и училищъ закавказскихъ. 7099.— Пріобрѣвшіе званіе домашняго наставника или учителя имѣютъ право носить вицъ-мундиръ Министерства Народнаго Просвѣщенія. 7240, *§ 28*.—Росписаніе мундировъ Императорскаго Царскосельскаго лицея. 7446.

По горному вѣдомству.

О формѣ воротниковъ по горному институту. 6872. — О лѣтнихъ панталонахъ для горныхъ инженеровъ. 7093. — Обмундированіе мастеровыхъ С.-Петербургскаго монетнаго двора. 7121.—Всѣмъ класснымъ чиновникамъ, служащимъ или преподающимъ въ институтѣ корпуса горныхъ инженеровъ, дозволяется носить общій горный мундиръ. 7298, *§ 82*.—О мундирахъ чиновниковъ и писарей штаба корпуса горныхъ инженеровъ. 7501, *прим. къ шт., п. 9*.

По придворному вѣдомству.

Дополненіе къ положенію о мундирахъ оберъ-шталмейстерамъ, шталмейстерамъ, оберъ-егермейстерамъ и егермейстерамъ. 7064.

Т. X (1835).

По военному вѣдомству сухопутному и морскому.

Предоставленіе начальникамъ главныхъ штабовъ армій и начальникамъ штабовъ корпусовъ носить мундиръ генеральнаго штаба. 7717.— О формѣ для воспитанниковъ военно-учебныхъ заведеній, предназначаемыхъ къ выпуску офицерами въ армейскіе кавалерійскіе полки и въ конно-артиллерійскія роты. 7752.—Присвоеніе

командирамъ роть топографовъ мундира по образцу, для топографовъ установленному. 7801.—Введеніе единообразія въ обмундированіи въ полкахъ лейбъ-гвардіи егерскомъ, Финляндскомъ и Волынскомъ. 7979.—Обмундированіе войска Донскаго. 8163, *ч. II, §§ 167—176; инстр., §§ 243—253.*—Обмундированіе неранжированнаго баталіона 4-го учебнаго карабинернаго полка. 8257.—О мундирахъ чиновъ канцеляріи коммисіи для построенія въ Тулѣ новаго оружейнаго завода. 8316, *примѣч. къ шт.*—О цвѣтѣ воротниковъ и обшлаговъ въ морскихъ рабочихъ экипажахъ. 8325.—О цвѣтѣ воротниковъ въ учебномъ морскомъ рабочемъ экипажѣ. 8332.—О мундирахъ коммисаріатскихъ и провіантскихъ чиновъ въ портахъ, Балтійскому вѣдомству принадлежащихъ. 8338, *§ 37.*—О мундирахъ чиновниковъ коммисіи для окончанія дѣлъ бывшаго главнаго штаба 1-й арміи и счетовъ интендантствъ 1-й и 2-й арміи. 8345, *примѣч. къ шт. 8.*—О мундирахъ этапнымъ командамъ. 8361, *п. 4.*—Иностранцамъ, въ россійской военной службѣ состоящимъ, при увольненіи отъ оной, предоставлять право носить мундиръ только въ Россіи, а отнюдь не за границею. 8458, *п. 5.*—О вашпвкахъ на мундирахъ аудиторскимъ помощникамъ, выпускаемымъ изъ аудиторской школы. 8477.—О пуговицахъ въ военно-рабочихъ ротахъ инженернаго вѣдомства и морской строительной части. 8687.

По гражданскому вѣдомству.

О недѣланіи представленій о даваніи вицъ-мундировъ. 7727.—О мундирахъ чиновникамъ Демидовскаго дома призрѣнія трудящихся. 7742.—Присвоеніе мундира чиновникамъ, занимающимъ штатныя должности въ дворянскихъ депутатскихъ собраніяхъ, а также письмоводителямъ врачебныхъ управъ и лекарскимъ ученикамъ. 7743.—Нѣкоторымъ должностямъ, не вошедшимъ въ Высочайше утвержденное росписаніе мѣстъ и званій для различія въ парадныхъ мундирахъ гражданскихъ чиновниковъ. 7762; 8029.—Членамъ Тверской судоходной расправы и ея отдѣленій. 7807.—Распространеніе положенія о ношеніи въ отставкѣ мундира и на тѣхъ отставныхъ военныхъ чиновниковъ, коп при вступленіи въ гражданское вѣдомство не были переименованы. 7947.—Дозволеніе лицамъ, выслужившимъ по купеческимъ выборамъ три трехлѣтія, носить по выбытіи изъ службы мундиръ. 8020.—Дозволеніе причисленнымъ къ Министерству Внутреннихъ Дѣлъ бывшимъ гражданскимъ губернаторамъ носить мундиръ того разряда, къ коему они прежде принадлежали. 8063.—Присвоеніе мундировъ чинамъ Рижскаго и Ревельскаго магистратовъ и подвѣдомственныхъ имъ низшихъ инстанцій 8099.—Членамъ карантинныхъ правленій и конторъ, отъ купечества избираемыхъ. 8100.—Чиновники межеваго института имѣютъ мундиръ межеваго корпуса. 8121, *§ 6.*—О недѣланіи станціоннымъ смотрителямъ мундировъ отъ казны. 8143.—Причисленіе должности смотрителя прежняго дома Министерства Внутреннихъ Дѣлъ, для ношенія мундира, къ X разряду. 8151.—Назначеніе мундировъ начальнику карантиннаго отдѣленія при канцеляріи Новороссійскаго и Бессарабскаго генералъ-губернатора и интендантскому чиновнику сего отдѣленія. 8115.—Присвоеніе мундировъ членамъ и чиновникамъ строительной коммисіи Министерства Финансовъ. 8445.—Товарищамъ предсѣдателей Одесскаго и Архангельскаго коммерческихъ судовъ и членамъ сего послѣдняго, опредѣленнымъ отъ короны. 8619.—О мундирахъ врачей и чиновниковъ медикофилантропическаго комитета. 8690, *п. 1.*—Присвоеніе мундировъ членамъ и секретарю Нарвскаго магистрата и состоящаго при немъ фохтейскаго суда. 8724.

По вѣдомствамъ ученому и учебному.

Назначеніе мундировъ членамъ и другимъ чинамъ Московской практической коммерческой академіи. 7815.—О мундирахъ инспектора Казанскаго университета и помощниковъ его. 8043, *п. 5.*—Назначеніе мундировъ учителямъ Херсонскаго училища торговаго мореплаванія. 8429, *п. 3.*—О мундирахъ для чиновниковъ С.-Петербургской медико-хирургической академіи. 8688, *§§ 215, 216.*

По придворному вѣдомству.

Директору С.-Петербургскихъ театровъ носить придворный мундиръ. 7723.

По духовному вѣдомству.

Распредѣленіе должностей по духовному вѣдомству, не вошедшихъ въ росписаніе мѣстъ по разрядамъ мундировъ. 7838.

Т. XI (1836).

По военному вѣдомству сухопутному и морскому.

Положеніе о мундирахъ для чиновниковъ главнаго морскаго штаба Его Императорскаго Величества, Морскаго Министерства и Строительнаго Департамента по морской части. 8809.—Обмундированіе непоселенныхъ нижнихъ чиновъ въ поселенныхъ баталіонахъ 1-й и 2-й саперныхъ бригадъ. 8890.—Командирамъ линейныхъ и внутреннихъ гарнизонныхъ баталіоновъ, числящимся по арміи, носить общій армейскій мундиръ. 8896.—Обмундированіе военно-рабочихъ ротъ округовъ пахотныхъ солдатъ Новгородскаго и Старорусскаго удѣловъ. 9150, *§§ 18, 19.*—О мундирахъ чиновъ корпуса жандармовъ. 9355, *§§ 22, 23.*—Положеніе о мундирѣ для чиновъ мѣстъ, подвѣдомственныхъ Военному Министерству. 9414.

По гражданскому вѣдомству.

О мундирахъ чиновниковъ, употребляемыхъ по дѣламъ цензуры и переводчиковъ въ почтамтахъ. 8752.—Причисленіе къ разрядамъ для ношенія мундировъ чиновъ особаго отдѣленія по карантинной части въ канцеляріи Астраханскаго военнаго губернатора. 8781, *п. 4.*—Присвоеніе мундировъ: контролеру и столоначальникамъ, помѣщеннымъ въ штатъ академіи наукъ. 8786.—Министерства Финансовъ должностямъ по кредитной части, занимаемыхъ лицами по выбору купечества. 8804.—Должности архитектора по карантинной части при Новороссійскомъ и Бессарабскомъ генералъ-губернаторѣ. 8841.—Должностямъ по вѣдомству Министерства Юстиціи. 8894.—Должности секретарей епархіальныхъ попечительствъ о призрѣніи бѣдныхъ духовнаго званія и помощника правителя канцеляріи экзарха Грузіи. 8908.—Въ указы объ увольненіи сенаторовъ отъ службы включать дозволеніе носить въ отставкѣ мундиръ. 8922.—Отнесеніе къ разрядамъ мундировъ чиновниковъ, служащихъ въ главныхъ управленіяхъ Сибирскихъ. 8950.—Включеніе должности прокурора Одесскаго градоначальства въ 7-й разрядъ росписанія о мундирахъ. 8988.—Присвоеніе мундировъ: чиновникамъ Императорской Екатеринбургской гранильной фабрики и Горношитскаго мраморнаго завода. 9087, *ук.*—Должности химика при экспедиціи заготовленія государственныхъ бумагъ. 9187.—Нѣкоторымъ чиновникамъ Министерства Внутреннихъ Дѣлъ. 9193.—О мундирахъ состоящихъ въ учебной службѣ при военно-учебныхъ заведеніяхъ (кромѣ военныхъ офицеровъ). 9229, *§§ 68—71.*—Причисленіе къ разрядамъ для ношенія мундировъ чиновниковъ Департамента Казенныхъ Врачебныхъ Заготовленій. 9318, *примѣч. къ шт., п. 7.*—Причисленіе управляющаго типографіею Министерства Внутреннихъ Дѣлъ къ VIII разряду для ношенія мундира. 9320, *§ 2, примѣч.*—Присвоеніе мундировъ старшимъ и младшимъ помощникамъ секретарей Правительствующаго Сената. 9407, *примѣч. къ шт.*—Причисленіе къ разрядамъ для ношенія мундировъ: чиновниковъ межеваго корпуса. 9429, *ук., п. 4* и *шт., п. 4.*—Чиновниковъ канцеляріи Святѣйшаго Синода. 9451.—Права чиновниковъ Инспекторскаго Департамента Морскаго Министерства въ отношеніи мундира. 9457, *примѣч. къ шт. 2.*—Подтвержденіе по всѣмъ гражданскимъ вѣдомствамъ, чтобы всѣ служащіе носили мундирное одѣяніе въ точную со-

гласность съ положеніемъ о мундирахъ, а вице-мундиры имѣли бы только три первые разряда. 9492.—Причисленіе къ разрядамъ мундировъ нѣкоторыхъ должностей академіи наукъ и состоящей въ вѣдѣніи ея Виленской астрономической обсерваторіи. 9495. — Иностранцамъ, опредѣляемымъ въ разныя должности при ученыхъ заведеніяхъ и при типографіи академіи наукъ, присвоивается право на мундиръ, соотвѣтствующій тѣмъ должностямъ. 9508.—Мундиръ, присвоемый чиновникамъ сифилитической больницы. 9520, *§ 17*.—Причисленіе къ разрядамъ мундировъ: чиновниковъ канцеляріи управленія работами по устроенію шоссе въ Бѣлоруссіи. 9595.—Членовъ Цинской судоходной депутаціи. 9597.—Должностей непремѣннаго члена, правителя дѣлъ и бухгалтера коммиссіи продовольствія. 9607.—Членовъ Орловской судоходной депутаціи. 9621, *§ 9*.—Судей и засѣдателей С.-Петербургскаго и Московскаго временныхъ судовъ. 9671.—О мундирахъ гражданскихъ инженеровъ. 9714, *п. 14*.—Присвоеніе мундировъ чиновникамъ канцеляріи статсъ-секретаря по учрежденіямъ, состоящимъ подъ Высочайшимъ покровительствомъ Государыни Императрицы. 9724, *п. 4*.—Отнесеніе званія помощника архитектора Департамента Народнаго Просвѣщенія къ разряду мундировъ. 9749.—Причисленіе къ разрядамъ мундировъ: должности винныхъ приставовъ при дистанціонныхъ подвалахъ въ 28 великороссійскихъ губерніяхъ и Кавказской области. 9781.—Пристава Дубоссарской полиціи. 9807.—Дозволеніе придворнымъ и статскимъ чинамъ первыхъ пяти разрядовъ носить бѣлые суконные брюки съ золотыми по швамъ галунами. 9811.

По горному вѣдомству.

Присвоеніе мундира совѣтникамъ и прочимъ чиновникамъ Уральскаго горнаго правленія. 9672.

Т. XII (1837).

По военному вѣдомству сухопутному и морскому.

Объ общемъ генеральскомъ казачьихъ войскъ мундирѣ. 9831.—Кушаковъ при чекменяхъ въ казачьемъ войскѣ не носить. 9863.—О мундирѣ штабъ и оберъ-офицеровъ казачьихъ войскъ, состоящихъ въ должностяхъ дежурныхъ штабъ-офицеровъ и адъютантовъ при генералахъ, также въ штабахъ и дежурствахъ. 9869.—Порядокъ ношенія сабель генераламъ, штабъ и оберъ-офицерамъ легкой кавалеріи, будучи въ сюртукахъ. 9870.—О ношеніи генераламъ казачьихъ войскъ, уволеннымъ отъ службы до изданія приказа 2 Января сего года, мундира по прежней формѣ. 9948.—Цвѣтъ кушаковъ для генераловъ, генералъ и флигель-адъютантовъ, носящихъ казачьи мундиры. 9977.—Подтвержденіе о соблюденіи офицерамъ въ точности установленной въ одеждѣ формы. 10034. — Введеніе единообразной форменной одежды для воспитанниковъ учебныхъ заведеній войска Донскаго. 10146. — Разрѣшеніе, какъ носить шляпы класснымъ чиновникамъ военнаго вѣдомства. 10156.—Причисленіе къ разрядамъ мундировъ чиновниковъ по управленію имѣніями военнаго вѣдомства. 10178, *примѣч. къ шт. 1*.—Раздѣленіе на разряды шитья на мундирахъ чиновниковъ управленія Императорскихъ военно-конскихъ заведеній и комитета о коннозаводствѣ россійскомъ. 10388.—Генераламъ, командующимъ полками, быть въ полковыхъ мундирахъ и киверахъ. 10414.—Дозволеніе штабъ и оберъ-офицерамъ, находящимся на минеральныхъ или морскихъ водахъ, ходить въ сюртукахъ и фуражкахъ. 10441.—Какіе имѣть знаки на арматурѣ киверовъ новой формы Охотскому флотскому экипажу, ротѣ флотскаго экипажа Петропавловской гавани и Каспійской артиллерійской ротѣ. 10462.—О мундирахъ генераловъ, штабъ и оберъ-офицеровъ корпуса инженеровъ морской строительной части. 10488, *§ 13*.—Порядокъ ношенія этишкетовъ офицерамъ и нижнимъ чинамъ уланскихъ полковъ гвардіи и арміи. 10506.—Сокращеніе срока шинелямъ и увеличеніе срока мундирамъ и зимнимъ панталонамъ въ войскахъ, находящихся на Кавказской линіи и въ Черноморіи. 10723.—Причисленіе къ разрядамъ мундировъ чиновниковъ Строительнаго Департамента Морскаго Министерства. 10739, *примѣч. къ шт., п. 9*.—О мундирахъ чиновниковъ хозяйственнаго комитета Южнаго края морской строительной части. 10740, *примѣч. къ шт., п. 8*.

По гражданскому вѣдомству.

Дозволеніе чинамъ Министерства Иностранныхъ Дѣлъ первыхъ пяти разрядовъ носить бѣлые суконные брюки съ серебряными по швамъ галунами. 9868.—Причисленіе къ разрядамъ мундировъ чиновниковъ отдѣленія духовныхъ дѣлъ греко-унитскаго исповѣданія. 9873.—Предоставленіе членамъ-корреспондентамъ статистическаго отдѣленія при Совѣтѣ Министерства Внутреннихъ Дѣлъ носить мундиръ сего Министерства. 9904.—Присвоеніе разрядовъ мундирамъ для чиновниковъ Императорскаго училища правовѣдѣнія. 9908.—Включеніе въ разряды мундировъ чиновниковъ акцизнаго управленія въ Закавказскомъ краѣ. 9921.—Причисленіе къ разрядамъ для различія въ мундирахъ архитектора съ помощникомъ коммиссіи духовныхъ училищъ. 9943.—Дозволеніе носить бѣлые суконные панталоны съ галуномъ по швамъ вмѣсто употребляемыхъ по § 13 положенія о гражданскихъ мундирахъ панталонъ съ штиблетами сверхъ башмаковъ. 9954.—О мундирномъ одѣяніи чиновниковъ Министерства Иностранныхъ Дѣлъ, приглашаемыхъ на балы, удостоиваемые присутствія Высочайшихъ особъ. 9972.—Назначеніе мундировъ сельскимъ засѣдателямъ земскихъ судовъ. 9983.—О мундирахъ чиновниковъ Министерства Иностранныхъ Дѣлъ, находящихся при особой части. 9997, *п. 3*.—Отнесеніе къ разряду мундира должности главнаго архитектора при постройкѣ зданій университета св. Владиміра. 10041.—Присвоеніе мундира архитектору Уральскаго казачьяго войска. 10087.—Присвоеніе мундира должности контролера евангелическо-лютеранской генеральной консисторіи. 10119.—Градоначальникамъ носить на мундирахъ и мундирныхъ фракахъ пуговицы съ гербомъ подвѣдомственнаго имъ города. 10140.—Распространеніе на механика Казанскаго университета права, дарованнаго механику академіи наукъ въ отношеніи ношенія мундира. 10166.—Сравненіе архитектора строительной коммиссіи для возведенія зданій Каменецъ-Подольской гимназіи въ отношеніи мундира съ губернскими архитекторами. 10183.—Присвоеніе разряда мундировъ должности секретаря при канцеляріи главнаго управленія цензуры. 10194.—Присвоеніе мундира таможеннымъ надзирателямъ въ городахъ Колѣ, Кемѣ и Сумскомъ посадѣ. 10205.—Причисленіе къ разрядамъ мундировъ письмоводителя и чиновниковъ для письма въ канцеляріи Комитета Министровъ. 10265.—Причисленіе къ росписанію о мундирахъ чиновниковъ Ришельевскаго лицея. 10285, *п. 93*.—Причисленіе къ разрядамъ мундировъ лѣснича винокуреннаго завода. 10294.—Причисленіе къ разрядамъ мундировъ нѣкоторыхъ должностей при университетахъ. 10318.—Присвоеніе мундира письмоводителю и бухгалтеру комитетовъ для устройства губернскихъ городовъ. 10323.—Отнесеніе къ разрядамъ мундировъ званія вице-директора Департамента Народнаго Просвѣщенія. 10401.—Причисленіе къ разрядамъ мундировъ чиновниковъ коммиссіи для построенія въ Москвѣ храма во имя Христа Спасителя. 10420.—Присвоеніе мундировъ чиновникамъ, служащимъ въ комитетѣ о призрѣніи нищихъ. 10425, *§ 37 и шт.*—Присвоеніе мундировъ причисленнымъ къ Министерствамъ чиновникамъ безъ штатныхъ должностей. 10482.—Присвоеніе мундировъ начальнику работъ губернскихъ городовъ, городовымъ архитекторамъ и ихъ помощникамъ. 10511.—Отнесеніе къ разряду мундировъ должности комиссара по пограничнымъ дѣламъ съ Пруссіею. 10572, 3.—Отнесеніе къ разрядамъ мундировъ должности письмоводителя канцеляріи директора Королевскаго канала. 10603, *шт.*—Причисленіе къ разря-

дамъ мундировъ чиновниковъ по управленію еврейскими колоніями въ Херсонской губерніи. 10668, *п. 5.* — Назначеніе мундировъ сельскимъ засѣдателямъ совѣстныхъ судовъ, изъ податнаго званія избираемыхъ. 10690.— Причисленіе къ разрядамъ мундировъ званія резидента въ Краковѣ. 10705.—Присвоеніе мундира должности письмоводителя отдѣленія, учрежденнаго при Ѳеодосійской городской думѣ о Ѳеодосійскомъ ссудномъ капиталѣ. 10750, *примѣч. къ шт.*—О мундирахъ чиновникамъ Главнаго Медицинскаго Управленія Морскаго Министерства. 10761, *п. 7, примѣч. къ шт.*—Отнесеніе къ разрядамъ мундировъ должности помощника старшаго надзирателя по горно-технической школѣ. 10825.—Дополнительная по вѣдомству Министерства Народнаго Просвѣщенія вѣдомость къ росписанію должностей по разрядамъ мундировъ. 10829.— Причисленіе къ разрядамъ мундировъ чиновниковъ Министерства Государственныхъ Имуществъ. 10834.—Описаніе мундира Министерства Государственныхъ Имуществъ. 10835.— Причисленіе къ разрядамъ мундировъ званія директора канцеляріи Министра Народнаго Просвѣщенія. 10848.

Т. XIII (1838).

По военному вѣдомству сухопутному и морскому.

Измѣненіе формы обмундированія въ Финляндскомъ кадетскомъ корпусѣ. 11050. — Отпускъ мундирныхъ и аммуничныхъ вещей нижнимъ чинамъ образцовыхъ войскъ. 11131.— О нашивкахъ на мундирахъ штабъ и оберъ-офицеровъ нѣкоторыхъ кирасирскихъ, драгунскихъ и уланскихъ полковъ. 11150.—О мундирахъ военныхъ чиновниковъ штаба Генералъ-Фельдцейхмейстера. 11170, *шт., примѣч. 2.*— О мундирахъ для чиновъ военнаго званія по штабу Генералъ-Инспектора по инженерной части. 11171, *шт., примѣч. 2.*—Описаніе измѣненіямъ въ обмундированіи и вооруженіи лейбъ-гвардіи казачьяго полка, 7-го Черноморскаго и Крымско-татарскаго эскадроновъ, Уральской казачьей сотни и Донской легкой конно-артиллерійской батареи, а также всѣхъ казачьихъ войскъ, съ артиллеріею, кромѣ линейныхъ. 11182.—О мундирахъ чиновниковъ по управленію штаба отдѣльнаго гвардейскаго корпуса. 11584, *примѣч. къ шт.*—О мундирахъ чиновникамъ полевой провіантской коммиссіи отдѣльнаго Оренбургскаго корпуса. 11691, *шт., примѣч.*—О формѣ одежды для состоящихъ въ образцовыхъ кавалерійскомъ полку и конной батареи штабъ и оберъ-офицеровъ арміи. 11735.—О эполетахъ для юнкеровъ эскадрона школы гвардейскихъ подпрапорщиковъ. 11812. — О имѣніи непоселенными нижними чинамъ и служащимъ инвалидамъ, состоящимъ въ кавалерійскихъ округахъ военнаго поселенія, на мундирахъ и шинеляхъ гладкихъ пуговицъ. 11832.

По вѣдомству гражданскому.

Отнесеніе къ разряду мундировъ должности письмоводителя временнаго комитета для постройки грекороссійскихъ церквей въ казенныхъ селеніяхъ западныхъ губерній. 11019, *§ 6.*—О мундирахъ классныхъ чиновниковъ корпуса гражданскихъ топографовъ. 11031, *§ 13 и шт.*—О мундирахъ старшимъ совѣтникамъ губернскихъ правленій, или нынѣшнимъ вице-губернаторамъ. 11094.—Присвоеніе мундировъ чиновникамъ, служащимъ въ Министерствѣ Финансовъ по части акциза съ табаку. 11108, *шт.*—Причисленіе къ разрядамъ мундировъ должностей С.-Петербургской городской полиціи. 11109, *§ 25 и шт.*—Положеніе о гражданскихъ мундирахъ въ Царствѣ Польскомъ. 11110.—О мундирѣ членамъ совѣта Главнаго Управленія Закавказскимъ краемъ. 11111.—Присвоеніе разрядовъ мундирамъ для чиновниковъ управленія Сибирскими Киргизами. 11122, *шт.*—О мундирѣ чиновниковъ штаба Генералъ-Фельдцейхмейстера. 11170, *шт., примѣч. 8.*—О мундирахъ чиновникамъ штаба Генералъ-Инспектора по инженерной части. 11171, *шт., примѣч. 8.*—О мундирахъ членамъ Курляндскаго оберъ-гофгерихта. 11172.—О мундирѣ чиновникамъ Московскаго армянскаго Лазаревыхъ института восточныхъ языковъ. 11173. — Присвоеніе мундира должности секретаря при резидентѣ въ Краковѣ. 11179.—Присвоеніе мундировъ должностямъ губернскаго и окружнаго управленія государственныхъ имуществъ. 11189, *ч. II, ст. 18 и росп.* — Подтвержденіе о соблюденіи установленной для гражданскихъ мундировъ формы. 11225.—Причисленіе къ разрядамъ мундировъ чиновниковъ коммиссіи для построенія Королевскаго канала. 11233.—О форменной одеждѣ чиновникамъ, подвѣдомственнымъ греко-уніятской духовной коллегіи. 11351.—Причисленіе къ разрядамъ мундировъ чиновниковъ главной астрономической обсерваторіи. 11352, *шт.*—О мундирахъ чинамъ училища правовѣдѣнія. 11363, *§§ 202, 204, 206, 208.*—Причисленіе къ разрядамъ мундировъ смотрителя, врача и аптекаря Друскеникскихъ минеральныхъ водъ. 11391.—Отнесеніе къ IX разряду мундировъ, должности письмоводителя при коммисарѣ на Прусской границѣ. 11464.—Отнесеніе къ X разряду мундировъ, должности письмоводителя при медицинскомъ факультетѣ Московскаго университета. 11506.—Присвоеніе мундировъ чиновникамъ, служащимъ въ Московскомъ комитетѣ о просящихъ милостыню. 11514, *§ 76 и шт.* — Причисленіе къ разрядамъ мундировъ должности непремѣннаго члена Одесскаго строительнаго комитета. 11595.—О мундирахъ класснымъ чиновникамъ, состоящимъ въ школѣ гвардейскихъ подпрапорщиковъ и юнкеровъ. 11635, *шт., примѣч. 7.*—Присвоеніе мундировъ нѣкоторымъ должностямъ по Главному Управленію Западной Сибири. 11671.—О дозволеніи студентамъ Ришельевскаго лицея носить при мундирахъ и мундирныхъ сюртукахъ шпаги и трехугольныя шляпы. 11674.—Присвоеніе мундировъ должностямъ временной Астраханской коммиссіи для разсмотрѣнія и рѣшенія дѣлъ о должникахъ бывшей Астраханской коммерческаго банка конторы. 11689. — О мундирѣ, какой носить помощнику Тираспольскаго городничаго. 11705.—Уволенные изъ военной службы чиновники при опредѣленіи ихъ въ штатъ лѣснаго управленія сохраняютъ воинскій мундиръ. 11708.—О сравненіи чиновниковъ Павловской полиціи въ отношеніи разрядовъ по мундирамъ съ соотвѣтственными чинами Царскосельской полиціи. 11710.—Присвоеніе разрядовъ мундирамъ для чиновниковъ временной строительной коммиссіи для возведенія зданія Новгородсѣверской гимназіи. 11810.—О предоставленіи секретарю Кишиневскаго и Измаильскаго строительнаго комитета носить мундиръ Министерства Внутреннихъ Дѣлъ, безъ шитья. 11845.—Присвоеніе мундировъ должностямъ по С.-Петербургской адресной экспедиціи. 11869, *шт.*—Отнесеніе къ X разряду мундировъ должности столоначальника временнаго стола въ Виленской уголовной палатѣ; причисленіе къ разрядамъ мундировъ должностей особыхъ отдѣленій, учрежденныхъ при Тельшевскомъ и Россіенскомъ уѣздныхъ судахъ для производства дѣлъ о контрабандѣ. 11902, *шт.*—Причисленіе къ X разряду мундировъ должности столоначальника канцеляріи начальника Юрбургскаго таможеннаго округа. 11903.

Т. XIV (1839).

По военному вѣдомству сухопутному и морскому.

Описаніе мундира чиновъ корпуса лѣсничихъ. 11978, *ст. 15.*—О имѣніи шитыхъ воротниковъ на вицъ-мундирахъ штабъ и оберъ-офицерамъ армейскихъ гусарскихъ полковъ, коихъ шефами состоятъ члены Императорскихъ и Королевскихъ фамилій. 12051. — О формѣ обмундированія конно-мусульманской команды, назначенной въ Собственный Его Величества конвой. 12211.—Обмундированіе, какое имѣть штабъ и оберъ-офицерамъ, перечисляемымъ въ кавалерійскіе округи военнаго поселенія. 12244.—Офицерамъ телеграфическихъ ротъ присвоивается мундиръ, по образцу военно-рабочихъ баталіоновъ. 12287. *§ 15.*—Ка-

пельмейстру при главной квартирѣ дѣйствующей арміи имѣть мундиръ, установленный для капельмейстеровъ армейскихъ войскъ. 12404.—Дозволеніе генераламъ и адъютантамъ, числящимся по кавалеріи и при штабахъ, носить сѣрые рейтузы. 12541.—Штабъ и оберъ-офицерамъ егерскихъ полковъ: Бородинскаго Наслѣдника и Великаго Князя Михаила Павловича носить на воротникахъ и обшлагахъ рукавовъ золотыя петлицы. 12679.—Штабъ и оберъ-офицерамъ Грузинскаго гренадерскаго полка носить на воротникѣ и клапанахъ рукавовъ золотыя петлицы. 12692.

По гражданскому вѣдомству.

О формѣ одѣянія для придворныхъ чиновъ. 10358 *а*.—Отнесеніе смотрителей приходскихъ училищъ Виленской, Гродненской и Минской губерній и Бѣлостокской области къ IX разряду мундировъ. 11909, *п. 5*. — Дозволеніе Шуленгѣ Косомову и другимъ подобнымъ ему лицамъ, носить мундиръ Министерства Внутреннихъ Дѣлъ безъ шитья. 11942.—Присвоеніе разрядовъ мундировъ, состоящимъ въ штатѣ Бессарабскаго соляного правленія столоначальникамъ и ихъ помощникамъ. 11944.—Письмоводителю управленія главнаго медика путей сообщенія носить мундиръ, присвоенный чиновникамъ штаба корпуса путей сообщенія. 11946.—Причисленіе къ разрядамъ мундировъ: чиновниковъ окружнаго и городоваго управленія упраздненной Омской области. 11972, *росп.* — Оберъ-аудитора и аудитора канцеляріи лѣснаго аудиторіата. 11978, *шт.*—Пороховые и лабораторные мастера имѣютъ мундиры, установленные для чиновниковъ Военнаго Министерства. 12014, *§ 12*.—Отнесеніе должности помощника экзекутора при Департаментѣ Народнаго Просвѣщенія къ IX разряду мундировъ. 12025.—Отнесеніе къ разрядамъ мундировъ чиновниковъ Министерства Иностранныхъ Дѣлъ. 12029, *шт.*—Отнесеніе къ V разряду мундировъ управляющаго Одесскою конторою коммерческаго банка. 12040.—О новой формѣ обмундированія заводскихъ горныхъ казаковъ. 12047. — Отнесеніе должности письмоводителя при Митрополитѣ Кіевскомъ къ IX разряду о мундирахъ. 12048. — Присвоеніе разрядовъ мундировъ состоящимъ при школѣ для придворно-служительскихъ дѣтей. 12052, *шт.*—Отнесеніе къ разрядамъ мундировъ: чиновъ канцеляріи оберъ-прокурора Святѣйшаго Синода. 12068, *шт.*—Чиновъ канцеляріи Святѣйшаго Синода. 12069. — Чиновъ духовно-учебнаго управленія при Святѣйшемъ Синодѣ. 12070, *шт.* Чиновъ хозяйственнаго управленія при Святѣйшемъ Синодѣ. 12071, *шт.* — Причисленіе къ IX разряду о мундирахъ помощника коммисара гербоваго казначейства Департамента Разныхъ Податей и Сборовъ. 12091.—Отнесеніе къ разрядамъ мундировъ чиновъ комитета Александрійскаго водянаго сообщенія. 12188, *шт.*—Помощнику городничаго въ городѣ Переяславлѣ носить мундиръ, присвоенный частнымъ приставамъ. 12204.—О мундирѣ цѣновщикамъ С.-Петербургскаго откупного совѣта, избираемымъ отъ купечества. 12243.—Отнесеніе къ разрядамъ мундировъ чиновъ временнаго присутствія Герольдіи. 12280, *шт., п. 4*.—Начальники дирекцій Варшавской телеграфической линіи, ихъ помощники и письмоводители имѣютъ мундиръ, для чиновъ Военнаго Министерства установленный. 12287, *§ 15*.—Причисленіе къ разрядамъ мундировъ должностей по Кабинету Его Императорскаго Величества. 12292.—Отнесеніе къ IV разряду положенія о мундирахъ должности начальника отдѣленія вновь учрежденнаго при Департаментѣ Податей и Сборовъ отдѣленія. 12302.—О мундирахъ чиновникамъ Московскаго общества сельскаго хозяйства и общества овцеводства. 12303.—Причисленіе къ разрядамъ мундировъ должности архитектора временной строительной коммисіи для перестройки Симбирской гимназіи. 12337.—Должностей по Департаменту Удѣловъ и удѣльнымъ конторамъ. 12345.—Должностей по Кіевской конторѣ государственнаго коммерческаго банка. 12369.—О формѣ обмундированія горныхъ кондукторовъ. 12374.—Отнесеніе должности архитектора въ Московскомъ университетѣ по мундиру къ VIII разряду. 12436.—Обязанность Евреевъ являться въ мундирныхъ фракахъ къ исправленію должностей, общественнымъ выборомъ на нихъ возложенныхъ. 12486, *п. 7*.—Присвоеніе разрядовъ по мундирамъ: должностямъ экспедиціи депозитной кассы при коммерческомъ банкѣ. 12498.—Должности свѣтскаго письмоводителя при митрополитѣ римско-католическихъ въ Россіи церквей. 12549.—Чиновникамъ Полангенской и Брестской полиціи. 12558.—Чиновникамъ коммисіи построенія въ Москвѣ храма во имя Христа Спасителя имѣть мундиръ Министерства Внутреннихъ Дѣлъ. 12562.—Присвоеніе мундира письмоводителямъ при становыхъ приставахъ. 12571.—Отнесеніе къ разряду по мундиру должности управляющаго конторою Принца Петра Ольденбургскаго. 12582.—Присвоеніе мундира приставамъ заставныхъ домовъ по Московскому тракту. 12623.—Отнесеніе къ разрядамъ мундировъ должностей по канцеляріи Министра Императорскаго Двора и контроля сего Министерства. 12663; 12664. — Должности медика при Департаментѣ Путей Сообщенія и Публичныхъ Зданій. 12666.—Должностей секретаря войсковой канцеляріи Азовскаго казачьяго войска и письмоводителя при наказномъ атаманѣ того войска. 12699.—О мундирѣ помощника городничаго Холмской городской полиціи. 12704.—Отнесеніе къ разряду для ношенія мундира надзирателя особой рисовальной школы, учрежденной въ С.-Петербургѣ. 12726.—Присвоеніе мундира письмоводителю штата пансіоперовъ вѣдомства путей сообщенія и публичныхъ зданій, приходящихъ на лекціи въ академію художествъ, а равно и воспитанникамъ. 12731, *примѣч. 3 и 4*.—Причисленіе къ разрядамъ мундировъ: должностей по Сибирскимъ казеннымъ винокуреннымъ заводамъ. 12785.—Должности непремѣннаго члена комитета о предохраненіи Закавказскаго края отъ заразы. 12825.—Чиновниковъ редакціи Русскаго Инвалида. 12853.—О мундирахъ чиновниковъ провіантскаго управленія въ Сибири. 13009, *примѣч. подъ шт.*—О мундирѣ служащимъ по вѣдомству дѣтскихъ пріютовъ. 13031, *§ 136*.—Причисленіе къ разрядамъ по мундирамъ должностей по управленію государственными имуществами въ западныхъ губерніяхъ. 13035, *шт.*

По лѣсному вѣдомству.

Обмундированіе нижнихъ чиновъ лѣсной стражи. 12443.

Т. XV (1840).

По военному вѣдомству сухопутному и морскому.

О мундирѣ, какой должны носить состоящіе въ войскахъ резервной кавалеріи для обученія трубачей капельмейстеры изъ иностранцевъ. 13109.—Смотритель дома Военнаго Министра имѣетъ мундиръ, присвоенный смотрителямъ казармъ гвардейскихъ полковъ. 13290, *шт.*—О воротникахъ и плечевыхъ погонахъ на полукафтаньяхъ пахотныхъ солдатъ. 13440. — Военный полицеймейстеръ города Умани носитъ мундиръ, состоящимъ по кавалеріи присвоенный. 13442, *§ 17*.—Разрѣшеніе офицерамъ Екатеринославскаго гренадерскаго Его Императорскаго Высочества Наслѣдника Цесаревича полка имѣть золотыя петлицы на воротникахъ и обшлагахъ мундировъ. 13767.—Офицерамъ, нижнимъ чинамъ и сигналистамъ сигнальной школы присвоивается обмундированіе, назначенное для чиновъ Варшавской телеграфической линіи. 13950, *§ 12*.

По гражданскому вѣдомству.

Причисленіе къ разрядамъ мундировъ: чиновъ учреждаемой въ городѣ Кіевѣ центральной ревизіонной коммисіи. 13046, *шт.* — Помощниковъ письмоводителей заемнаго банка. 13062.—Причисленіе званія управляющаго Виленскимъ акцизнымъ сборомъ къ VIII разряду мундировъ. 13064.—Смотрителямъ и корректорамъ губернскихъ типографій носить мундиръ

Министерства Внутреннихъ Дѣлъ безъ шитья. 13105. — Отнесеніе къ разрядамъ мундировъ: должностей по вѣдомству Департамента Мануфактуръ и Внутренней Торговли. 13148.—Должностей Министерства Юстиціи. 13160.—Отнесеніе къ VIII разряду мундировъ должности Одесскаго портоваго гидротехта. 13164.—Причисленіе къ разрядамъ мундировъ: чиновъ временнаго стола, учрежденнаго при контрольномъ департаментѣ гражданскихъ отчетовъ для ревизіи отчетовъ губернскихъ строительныхъ коммиссій за время по 1837 годъ. 13171.—Должностей по Императорскому стеклянному и Выборгскому зеркальному заводамъ. 13182; 13184.—Должностей по Императорскому фарфоровому заводу и Кіево-Межигорской фаянсовой фабрикѣ. 13183; 13185.—Чиновъ дипломатической канцеляріи Главноуправляющаго въ Грузіи. 13228.—Чиновъ Императорской академіи художествъ. 13230, *шт.*—Директоръ лечебнаго заведенія, учреждаемаго докторомъ Маргулісомъ, и служащіе при ономъ медицинскіе чиновники носятъ мундиръ вѣдомства Министерства Внутреннихъ Дѣлъ. 13262, *§ 12.*—Отнесеніе должности смотрителя дома Московскаго дворянскаго института по мундиру къ X разряду. 13266. — Отнесеніе должности архитектора дирекціи училищъ С.-Петербургской губерніи къ X разряду по росписанію о мундирахъ. 13274.—О мундирѣ и вицъ-мундирѣ для чиновниковъ Закавказскаго дѣвичьяго института. 13289, *§§ 84, 86.* — Присвоеніе врачу Бессарабскихъ болгарскихъ колоній мундира X разряда. 13300. — Отнесеніе къ разрядамъ мундировъ: чиновъ счетнаго стола 1 отдѣленія Департамента Разныхъ Податей и Сборовъ. 13348, *шт.*—Чиновъ гражданскаго управленія Закавказскимъ краемъ. 13368, *шт.* — Чиновъ трехъ экспедицій С.-Петербургскаго почтамта разбора и раздачи денегъ. 13384, *шт.*—Отнесеніе къ X разряду о мундирахъ должности письмоводителя при прокурорѣ грузино-имеретинской Святѣйшаго Синода конторы. 13388.—Отнесеніе къ разрядамъ мундировъ инспектора лицея князя Безбородко и помощника его. 13415, *шт., п. 3.*—О мундирахъ классныхъ чиновникамъ военнаго управленія на Кавказской линіи и въ Черноморіи. 13419, *шт., п. 8.*—Описаніе мундира для частныхъ приставовъ, квартальныхъ надзирателей и чиновниковъ канцеляріи полиціи города Умани. 13442, *§ 18.* — О мундирахъ членамъ земской полиціи въ Волынской и Подольской губерніяхъ. 13465, *п. 5.*—Причисленіе къ разрядамъ мундировъ чиновъ двухъ столовъ при счетномъ отдѣленіи Хозяйственнаго Департамента Министерства Внутреннихъ Дѣлъ. 13474.—Чины типографіи Артиллерійскаго Департамента Военнаго Министерства носятъ мундиръ онаго Министерства. 13491, *шт.*—Причисленіе къ разрядамъ мундировъ чиновъ Севастопольской городской полиціи. 13506. — Причисленіе чиновника особыхъ порученій при наказномъ атаманѣ Азовскаго казачьяго войска по мундиру къ VIII разряду. 13518.—Отнесеніе старшихъ городовыхъ архитекторовъ по росписанію о мундирахъ къ IX разряду. 13520. — Отнесеніе званія старшихъ комнатныхъ надзирателей при воспитательныхъ заведеніяхъ къ IX разряду по росписанію мундировъ. 13546. — Присвоеніе секретарю Севастопольскаго строительнаго комитета мундира III разряда. 13548.—Отнесеніе къ разрядамъ мундировъ чиновъ контрольнаго и бухгалтерскаго столовъ V отдѣленія Департамента Разныхъ Податей и Сборовъ. 13549.—Отнесеніе чиновника для особыхъ порученій при попечителѣ Кіевскаго учебнаго округа къ VIII разряду мундировъ. 13561.—Отнесеніе чиновника для сбора платы на Днѣпровской переправѣ къ X разряду мундировъ. 13608.—Присвоеніе разрядовъ мундирамъ чинамъ строительнаго комитета V округа корпуса инженеровъ военныхъ поселеній. 13636, *шт., примѣч. 2.*—Отнесеніе званія должности младшаго секретаря при резидентѣ въ Краковѣ къ IX разряду мундировъ. 13653.—Присвоеніе чиновнику для особыхъ порученій, положенному въ дополнительномъ штатѣ Департамента Народнаго Просвѣщенія, по мундиру VI разряда. 13682. — Отнесеніе къ разрядамъ мундировъ: чиновъ управленія Башкирскимъ и Мещерякскимъ войскомъ и канцеляріи командующаго оными. 13684. — Должностей по духовному вѣдомству православнаго исповѣданія. 13702.—Отнесеніе должности секретаря общества сельскаго хозяйства Южной Россіи по мундиру къ VI разряду. 13799, *п. 3.* — Причисленіе къ разрядамъ мундировъ: чиновъ особыхъ въ палатахъ государственныхъ имуществъ столовъ по части продовольствія государственныхъ крестьянъ. 13887, *шт.* — Чиновъ хозяйственной коммиссіи Днѣпровскихъ пороговъ. 13895, *шт.* — Чиновъ коммиссій, учрежденныхъ для ревизіи государственныхъ имуществъ въ Сибирскихъ губерніяхъ. 13899. — Отнесеніе къ X разряду мундировъ архиваріуса и его помощника правленія 1 округа путей сообщенія. 13925.—Причисленіе къ IV разряду мундировъ правителя дѣлъ временно учрежденнаго комитета объ улучшеніи штуцеровъ и ружей. 13926. — Распространеніе перемѣны синяго цвѣта мундировъ на темнозеленый на преподавателей всѣхъ военно-учебныхъ заведеній и лицея. 13954.—Отнесеніе къ разрядамъ мундировъ инспектора Аптекарскаго острова и бухгалтера С.-Петербургскаго инструментальнаго завода. 13974.—Присвоеніе разрядовъ мундировъ чинамъ вѣдомства Оренбургской казенной палаты, находящимся при оптовой продажѣ соли въ Илецкой Защитѣ. 13994.—О разрядахъ мундировъ чиновникамъ вѣдомства попечительнаго совѣта заведеній общественнаго призрѣнія въ Москвѣ. 13995.—Учителямъ и чиновникамъ Неплюевскаго военнаго училища присвоивается тотъ же мундиръ, какой имѣютъ соотвѣтствующіе имъ чины въ кадетскихъ корпусахъ. 14029, *§ 73.* — Внесеніе нѣкоторыхъ землемѣровъ вѣдомства третьяго Департамента Государственныхъ Имуществъ въ росписаніе по разрядамъ мундировъ. 14064.—Причисленіе къ разрядамъ мундировъ чиновъ почтоваго управленія въ Закавказскомъ краѣ. 14087.

Т. XVI (1841).

По военному вѣдомству сухопутному и морскому.

Сохраненіе отставнымъ военнымъ офицерамъ, при назначеніи въ должности надзирателей за учащимися, мундировъ безъ эполетъ. 14257.—Военный полицеймейстеръ Елисаветградской военной городской полиціи носитъ мундиръ, состоящимъ по кавалеріи присвоенный. 14647, *§ 17.*—О формѣ мундира для военныхъ офицеровъ Оренбургскаго Неплюевскаго училища. 14648.—О правѣ генераловъ, штабъ и оберъ-офицеровъ бывшихъ польскихъ войскъ носить мундиръ Россійскій, извѣстный подъ названіемъ общаго армейскаго, но безъ эполетъ. 14862.

По гражданскому вѣдомству.

Отнесеніе къ разрядамъ мундировъ чиновъ: полиціи и ратуши портоваго города Бердянска. 14141, *шт.* — Управленія государственными имуществами въ Закавказскомъ краѣ. 14157, *шт.*—Письмоводитель архитекторскаго училища носитъ мундиръ, присвоенный чиновникамъ вѣдомства путей сообщенія. 14170, *шт., примѣч. 2.*—Брандмейстеру пожарнаго отдѣленія въ городѣ Кіевѣ носитъ мундиръ военнаго покроя. 14172, *шт.*—Отнесеніе къ VIII разряду мундировъ должности секретаря римско-католической духовной коллегіи. 14193.—Отнесеніе къ разрядамъ мундировъ инспектора, комнатныхъ надзирателей и экономa Александровскаго воспитательнаго заведенія. 14215, *§ 24.*—Сравненіе производителя дѣлъ комитета для надзора за бракомъ товаровъ въ разрядѣ мундира съ столоначальниками. 14230. — Экспедиціи депозитной кассы. 14310. — Тотемской городовой ратуши. 14320, *шт.* — Присвоеніе разряда по мундиру званію полномочнаго министра при дворѣ Императора Бразильскаго. 14340.—Присвоеніе нѣкоторымъ должностямъ вѣдомства Министерства Внутреннихъ Дѣлъ разрядовъ по мундирамъ. 14366. — Причисленіе должности смотрителя колоніи Новые Мезеричи къ X разряду мундировъ. 14368, *п. 2.* — Отнесеніе къ разрядамъ мундировъ

чиновъ: Измаильскаго и Керченскаго коммерческихъ судовъ. 14377, *шт.*; 14378, *шт.* — II округа корпуса инженеровъ военныхъ поселеній. 14383, *шт.* — Отнесеніе должности смотрителя семинарскаго зданія по росписанію о мундирахъ къ VIII разряду. 14385. — Отнесеніе къ разрядамъ мундировъ чиновъ: временнаго счетнаго отдѣленія хозяйственнаго управленія при Святѣйшемъ Синодѣ. 14387, *шт.* — Отнесеніе должности казначея Иркутскаго солеваренаго завода по мундирамъ къ X разряду. 14400. — Отнесеніе должности чиновника за прокурорскимъ столомъ въ Московской синодальной конторѣ по росписанію о мундирахъ къ VI разряду. 14402. — Причисленіе къ разрядамъ мундировъ: воспитателей, правителя дѣлъ и эконома Царскосельскаго лицея. 14421, *п. 6.* — Чиновъ нѣкоторыхъ почтовыхъ мѣстъ. 14422.—Чиновъ строительнаго комитета при Московскомъ университетѣ. 14470, *ст. 8.*—Чиновники дѣвичьяго института Восточной Сибири носятъ мундиры, установленные для институтовъ Императрицы Маріи. 14477, *§ 99.* — Причисленіе къ разрядамъ мундировъ чиновъ полиціи заштатнаго города Трокъ. 14522.—Чинамъ продовольственнаго отдѣленія при дежурствѣ командующаго войсками, въ Восточной Сибири расположенными, присвоивается мундиръ мѣстъ, подвѣдомственныхъ Военному Министерству. 14523, *п. 11.*—Причисленіе къ разрядамъ мундировъ: чиновъ по управленію магометанскими народами въ Кавказской области. 14558.—Чиновъ учебныхъ фермъ. 14585, *шт.* — Чиновъ инспекціи сельскаго хозяйства. 14586, *шт.*— Причисленіе къ III разряду мундира чиновника особыхъ порученій, состоящаго при Генералъ-Фельдмаршалѣ князѣ Витгенштейнѣ. 14588. — Причисленіе къ разрядамъ мундировъ чиновъ коммиссіи погашенія долговъ. 14599.—Причисленіе членовъ совѣта Государственнаго Контроля по мундирамъ къ IV разряду. 14612. — Причисленіе къ разрядамъ мундировъ чиновниковъ для особыхъ порученій по гофъ-интендантской конторѣ. 14629. — Причисленіе къ разрядамъ мундировъ чиновъ палатъ государственныхъ имуществъ въ остзейскихъ губерніяхъ. 14643, *шт.* — О мундирахъ для чиновъ Елисаветградской военной городской полиціи. 14647, *§ 18.* — Чиновники Симбирскаго дома трудолюбія носятъ мундиръ заведеній Государыни Императрицы. 14668, *§ 37.* — Предоставленіе чинамъ Московскаго благотворительнаго общества носить мундиръ, присвоенный заведеніямъ Государыни Императрицы. 14678, *§ 44.*—Присвоеніе VIII разряда мундира должности секретаря евангелическо-лютеранской генеральной консисторіи. 14693; 14708. — О мундирахъ для почетныхъ членовъ совѣта и прочихъ чиновъ С.-Петербургскаго коммерческаго училища. 14696, *§§ 156, 157.*—Причисленіе къ разрядамъ мундировъ чиновъ Московской дѣтской больницы. 14756, *шт.* — Чиновниковъ, составляющихъ управленіе Бакинскими и Ширванскими минеральными промыслами. 14822.—Причисленіе должности почетнаго попечителя Слуцкой гимназіи по мундиру къ VI разряду. 14839.—Причисленіе къ разрядамъ мундировъ: чиновъ Московскаго почтамта. 14872.—Нѣкоторыхъ должностей вѣдомства Министерства Юстиціи. 14895. — Казначея и архиваріуса и правителя канцеляріи Таганрогскаго градоначальника. 14905. — Чиновниковъ строительнаго комитета, учрежденнаго для возведенія зданій С.-Петербургскаго арсенала. 14936.—Чиновъ Самарской городской полиціи. 14938.—Чиновъ Грайворонской городской ратуши. 14957, *шт.*—Предоставленіе права носить мундиръ VIII разряда почетнымъ блюстителямъ приходскихъ и начальныхъ училищъ въ С.-Петербургѣ и Москвѣ. 14975.—Причисленіе къ разрядамъ мундировъ чиновъ Александровскаго дворянскаго банка. 14982, *шт.*—Причисленіе къ V разряду должности старшаго члена попечительнаго комитета объ иностранныхъ поселенцахъ южнаго края Россіи. 14989 — Члены С.-Петербургскаго попечительнаго о бѣдныхъ комитета имѣютъ право носить вицъ-мундиръ человѣколюбиваго общества. 15002, *§ 56.*—Присвоеніе разряда мундировъ должности казначея Московскаго сенатскаго казначейства. 15040. — О мундирѣ членамъ Орловской судоходной депутаціи. 15043, *§ 9.*—Причисленіе къ разрядамъ мундировъ: должностей по Грузинскому окружному инженерному управленію. 15077, *шт.*—Должностей по канцеляріи Военнаго Министерства. 15087.—Лицъ, составляющихъ редакцію Виленскаго Вѣстника. 15143.—Какой мундиръ имѣть чинамъ Петергофской и Гатчинской полиціи. 15176; 15177.

Т. XVII (1842).

По военному вѣдомству сухопутному и морскому.

Порядокъ ношенія вицъ-мундировъ въ 7-мъ Черноморскомъ эскадронѣ лейбъ-гвардіи казачьяго полка. 15376.—Описаніе мундировъ Черноморскаго казачьяго войска. 15809, *прил.*, *№ 1.*—О петлицахъ на воротникѣ и клапанахъ обшлаговъ мундира штабъ и оберъ-офицерамъ Каргопольскаго драгунскаго полка. 16034.—О петлицахъ на воротникѣ и клапанахъ обшлаговъ колета штабъ и оберъ-офицерамъ Псковскаго кирасирскаго полка. 16036.—О формѣ одежды, въ какой слѣдуетъ быть при освященіи церквей. 16310.—О мундирахъ директора, штабъ и оберъ-офицеровъ строительнаго училища Главнаго Управленія Путей Сообщенія. 16345, *§ 20.*

По гражданскому вѣдомству.

Причисленіе къ разрядамъ мундировъ: секретарей и бухгалтера по капиталу сельской промышленности южныхъ губерній. 15200, *п. 2.* — Чиновъ управленія Закавказскими учебными заведеніями. 15224, *шт.*—Чиновъ хозяйственнаго комитета Главнаго Управленія Путей Сообщенія и Публичныхъ Зданій. 15241.—Чиновъ училищъ садоводства. 15281.—Предоставленіе засѣдателямъ отъ поселянъ въ уѣздныхъ судахъ права носить такіе же точно мундиры, какіе предоставлены таковымъ же засѣдателямъ въ земскихъ и совѣстныхъ судахъ. 15328. — Причисленіе къ разрядамъ мундировъ чиновъ судоходныхъ расправъ съ ихъ отдѣленіями. 15332, *шт.* — Причисленіе къ IX разряду мундировъ чиновника для особыхъ порученій при командующемъ Башкиро-Мещерякскимъ войскомъ. 15359. — Причисленіе къ разрядамъ мундировъ чиновъ канцеляріи комитета для уравненія земскихъ повинностей. 15364, *шт.*—Причисленіе къ X разряду мундировъ должности коммиссіонера Измаильской и Скулянской бригадъ для заготовленія провіанта и фуража. 15418, *п. 2.*—Причисленіе къ VI разряду мундировъ должности управляющаго дѣлами общества распространенія за Кавказомъ шелководства и торговой промышленности. 15421.—Причисленіе къ разрядамъ мундировъ чиновъ шести заставъ для взиманія дорожнаго сбора по шоссе между С.-Петербургомъ и Ковно. 15424, *шт.* — Чиновъ Особенной Канцеляріи Министра Внутреннихъ Дѣлъ. 15431, *шт.* — Чиновъ коммерческаго банка. 15435. — Чиновъ канцеляріи при управленіи работами соединенія верховій рѣкъ Волги и Москвы. 15445.—Причисленіе къ X разряду мундировъ бухгалтера Виленскаго дворянскаго института. 15512.—Смотритель С.-Петербургскаго пробирнаго училища носитъ мундиръ горный. 15519, *шт., примѣч. 2.*—Причисленіе помощника инспектора классовъ горно-технической школы къ IX разряду мундировъ. 15542, *шт., примѣч. 4.*—О мундирахъ для сенаторовъ, членовъ и чиновниковъ Варшавскихъ Сената Департаментовъ и общаго ихъ собранія. 15646.—Причисленіе къ разрядамъ мундировъ чиновъ губернскихъ коммиссій для устройства оброчной подати. 15656, *шт.*—Присвоеніе права носить коммиссіонерамъ Московскаго благотворительнаго общества изъ купечества мундиръ IX разряда. 15764, *п. 2.*—Причисленіе къ разрядамъ мундировъ чиновъ по части акциза съ табаку. 15778, *шт.*—Чиновъ межевой канцеляріи. 15784, *шт.*—Росписаніе разрядовъ мундировъ для чиновъ по управленію Черноморскаго казачьяго войска. 15809, *росп.*, *№ 7.*—О мундирахъ для чиновниковъ С.-Петербургской медико-хирургической академіи. 15837. —

Причисленіе къ разрядамъ мундировъ чиновъ миссіи и консульствъ въ Турціи. 15838.—Причисленіе къ X разряду мундировъ должности младшаго помощника журналиста канцеляріи Министра Государственныхъ Имуществъ. 15850.—Отнесеніе къ разрядамъ мундировъ чиновъ духовныхъ консисторій въ Западномъ краѣ. 15907, *росп.*—О мундирахъ для членовъ и чиновниковъ, состоящихъ при Варшавскихъ Сената Департаментахъ Герольдіи. 15908.—Управляющій и чиновники временнаго отдѣленія Собственной Его Величества Канцеляріи имѣютъ мундиръ, присвоенный чинамъ I, II и III Отдѣленій Канцеляріи. 16008, *шт., п. 3.*—Отнесеніе къ разрядамъ мундировъ директоровъ и инспекторовъ Московскаго и Виленскаго дворянскихъ институтовъ. 16057.—Причисленіе къ VIII разряду мундировъ должности чиновника для особыхъ порученій при начальникѣ Черноморской береговой линіи. 16078.—Причисленіе къ разрядамъ мундировъ чиновниковъ канцеляріи и Департаментовъ Главнаго Управленія Путей Сообщенія и Публичныхъ Зданій. 16138, *шт.*—Присвоеніе разрядовъ мундировъ лицамъ, завѣдывающимъ домомъ призрѣнія престарѣлыхъ и увѣчныхъ гражданъ въ С.-Петербургѣ. 16162.—Причисленіе къ разрядамъ мундировъ чиновъ канцеляріи комитета сооруженія постояннаго черезъ рѣку Неву моста. 16176, *шт.*—Смотритель Ларинскаго приходскаго училища носитъ мундиръ X разряда. 16177, *п. 14.*—Отнесеніе должности механиковъ при университетахъ къ X разряду мундировъ. 16227.—Причисленіе должности учителя Старорусскаго городоваго училища къ IV разряду мундировъ мѣстъ, подвѣдомственныхъ Военному Министерству. 16237, *п. 3.*—Причисленіе къ разрядамъ мундировъ чиновъ Департамента Разсмотрѣнія Проектовъ и Смѣтъ Главнаго Управленія Путей Сообщенія и Публичныхъ Зданій. 16269, *шт.*—Чиновникамъ канцеляріи строительнаго училища присвоивается мундиръ, для чиновниковъ штаба корпуса путей сообщенія установленный. 16345, *§ 21.*—Отнесеніе къ разрядамъ мундировъ чиновъ общаго управленія С.-Петербургской городской полиціи. 16369, *шт.*—Чиновъ канцеляріи совѣта человѣколюбиваго общества. 16372, *п. 4.*—Чиновъ С.-Петербургской и Московской Сенатскихъ типографій. 16373.—Чиновъ Московскаго дворцоваго архитектурнаго училища. 16375, *шт.*—Чиновъ Кяхтинской таможни. 16394, *п. 4.*

Т. XVIII (1843).

По военному вѣдомству сухопутному и морскому.

О погончикахъ на эполетахъ штабъ и оберъ-офицерамъ, находящимся въ безсрочномъ отпуску. 16586.—О имѣніи офицерамъ рабочихъ экипажей и мастерскихъ ротъ учебнаго морскаго рабочаго экипажа воротниковъ суконныхъ черныхъ съ красною выпушкою. 16592.—Форма обмундированія нѣкоторыхъ частей войскъ. 16709.—Объ образцахъ отличій на эполетахъ и погонахъ и эполетныхъ спурковъ и гомбочекъ на оные къ гусарскимъ доломанамъ и ментіямъ для различія званій нижнихъ чиновъ. 16711.—Объ мундирахъ Лабинскаго и Владикавказскаго казачьихъ полковъ. 17198.—О формѣ мундира маіора-отъ-воротъ новаго Кремлевскаго дворца. 17463.

По гражданскому вѣдомству.

Причисленіе къ разрядамъ мундировъ: чиновъ конторъ придворнаго вѣдомства. 16406.—Чиновъ Лѣснаго Департамента. 16461, *шт.*—Управляющаго грузинскимъ имѣніемъ. 16487.—Чиновъ втораго Департамента Государственныхъ Имуществъ по части люстраціи. 16499, *шт.*—Причисленіе къ IX разряду мундировъ должности экзекутора Департамента Хозяйственныхъ Дѣлъ. 16504.—Причисленіе къ разрядамъ мундировъ чиновъ Департамента Ревизіи Отчетовъ и временнаго контрольнаго отдѣленія. 16508, *шт.*—Причисленіе должности столичныхъ торговыхъ депутатовъ по мундиру къ VII разряду. 16542.—Причисленіе къ V разряду мундировъ должности чиновника особыхъ порученій при Его Свѣтлости Принцѣ Ольденбургскомъ. 16545.—Причисленіе къ разрядамъ мундировъ чиновниковъ, изучившихъ за границею искусство бурепія артезіанскихъ колодцевъ. 16561.—Присвоеніе письмоводителямъ и казначеямъ дирекціи Варшавской телеграфической линіи установленнаго для чиновниковъ IX класса корпуса путей сообщенія мундира. 16575.—Дозволеніе членамъ совѣтовъ мануфактурнаго и коммерческаго, избираемымъ изъ купечества, носить мундиръ Министерства Финансовъ VI разряда. 16603.—Ношеніе биржевымъ старшинамъ и гофъ-маклерамъ мундира Министерства Финансовъ VI разряда. 16604.—Причисленіе къ разрядамъ мундировъ: чиновъ Харьковской конторы коммерческаго банка. 16609, *шт.*—Чиновъ военно-учебныхъ заведеній. 16651, *шт., примѣч. 8.*—Директоръ и попечитель больницы Калгина носятъ мундиры по вѣдомству Министерства Внутреннихъ Дѣлъ. 16660, *§ 29.*—О мундирахъ чинамъ военно-медицинскаго вѣдомства. 16683, *§§ 31—33.*—О мундирахъ чинамъ аудиторіатскаго вѣдомства. 16685, *§§ 45, 46.*—Товарищамъ директора общественнаго банка Жукова предоставляется право носить мундиръ Министерства Внутреннихъ Дѣлъ IX разряда. 16715, *§ 26.*—Причисленіе къ разрядамъ мундировъ чиновъ управленія государственнаго коннозаводства. 16729, *шт.*—Причисленіе къ I разряду мундировъ директора канцеляріи комитета, учрежденнаго въ 18 день Августа 1814 года. 16730.—О мундирахъ для чиновниковъ комитета, департамента и канцеляріи по управленію государственнаго коннозаводства. 16796.—Отнесеніе должности архитекторовъ удѣльныхъ конторъ къ IX разряду по мундирамъ. 16842.—Причисленіе къ разрядамъ мундировъ: чиновъ учреждаемой въ г. Вильно центральной ревизіонной коммиссіи. 16857, *шт.*—Чиновъ окружныхъ управленій корпуса инженеровъ военныхъ поселеній. 16859, *шт., примѣч. 5.*—Причисленіе къ III разряду мундировъ смотрителей казармъ въ Царствѣ Польскомъ. 16879.—Причисленіе къ разрядамъ мундировъ чиновъ 4 отдѣленія канцеляріи Военнаго Министерства. 16882, *шт.*—Чиновъ экспедиціи государственныхъ кредитныхъ билетовъ. 16904, *шт.*—Чиновъ Сызранской городской полиціи. 16908, *шт.*—Чиновъ коммиссій для уравненія денежныхъ сборовъ съ государственныхъ крестьянъ. 16929, *росп.*—Медицинскаго чиновника и архитектора Медицинскаго Департамента. 16940.—Чиновъ канцеляріи С.-Петербургскаго военнаго генералъ-губернатора. 16960.—Причисленіе къ IV разряду мундировъ механика при часахъ Петропавловскаго собора С.-Петербургской крѣпости. 16988.—О мундирахъ для чиновъ Пензенскаго дворянскаго института. 16994, *§ 87.*—О мундирахъ для чиновъ Тамбовскаго Александринскаго института благородныхъ дѣвицъ. 16997, *§ 76.*—Причисленіе редакторовъ Департамента Министерства Юстиціи по мундиру къ VII классу. 17023, *шт., примѣч. 2.*—Причисленіе чиновника особыхъ порученій при начальникѣ Черноморской береговой линіи по мундиру къ VIII классу. 17036.—Причисленіе къ разрядамъ мундировъ чиновъ спеціальной коммиссіи коннозаводства. 17037, *шт.*—Предоставленіе тремъ членамъ изъ дворянъ, назначаемымъ въ комитеты о губернскомъ коннозаводствѣ носить мундиръ VI разряда. 17049.—Причисленіе къ разрядамъ мундировъ чиновъ счетнаго отдѣленія Варшавскаго строительнаго комитета. 17067.—Чиновъ канцеляріи медицинскаго совѣта. 17071.—Чиновъ канцеляріи Святѣйшаго Синода и хозяйственнаго при оном управленія. 17111, *шт.*—Чиновъ училища дѣвицъ духовнаго званія. 17116, *шт.*—О мундирахъ для чиновъ Московскаго художественнаго общества. 17196, *§ 61.*—Причисленіе къ разрядамъ мундировъ чиновъ Департамента Желѣзныхъ Дорогъ. 17211, *шт.*—Чиновъ врачебно-полицейскаго комитета и женской больницы въ С.-Петербургѣ. 17213, *шт.*—Чиновъ временной коммиссіи, учреждаемой при Таганрогской городской полиціи. 17221, *шт.*—Присвоеніе почетному благотворителю Астраханскаго Атабабовскаго училища мундира

Министерства Народнаго Просвѣщенія VIII разряда. 17224. — Служащіе при Демидовскомъ домѣ призрѣнія трудящихся носятъ мундиръ заведеній, состоящихъ подъ покровительствомъ Государыни Императрицы. 17231, *§§ 116, 118—120.*—Причисленіе къ VIII разряду мундировъ должности младшаго полицеймейстера въ городѣ Вильно. 17252.—Причисленіе къ разрядамъ мундировъ директора и редактора главнаго статистическаго комитета Новороссійскаго края. 17302, *шт.*—Причисленіе къ VI разряду мундировъ должности чиновника, опредѣленнаго при Главноуправляющемъ путями сообщенія по редакціи журнала путей сообщенія. 17317.—Причисленіе къ разрядамъ мундировъ чиновъ С.-Петербургской и Московской синодальныхъ типографій. 17323, *шт.*; 17324, *шт.*—Преподавателей и письмоводителя римско-католическихъ духовныхъ семинарій. 17341.—Чиновъ временной коммиссіи, учреждаемой при Саратовской городской полиціи. 17342, *шт.*—Причисленіе къ VIII разряду мундировъ чиновника, назначеннаго для присутствованія въ Одесской аукціонной камерѣ. 17375.—О мундирѣ чиновникамъ морскаго кадетскаго корпуса. 17393. — О мундирѣ для помощника Туруханскаго отдѣльнаго засѣдателя. 17409. — О мундирахъ для чиновъ Ораніенбаумской городской полиціи. 17465, *шт.*

Т. XIX (1844).

По военному вѣдомству сухопутному и морскому.

О мундирѣ для начальниковъ дирекцій Варшавской телеграфической линіи и ихъ помощниковъ, 16206 а.—Форма обмундированія офицеровъ инсгросвой роты и казенныхъ дельщиковъ Уфимскаго казачьяго полка. 17492.—О погонахъ на мундирахъ нижнимъ чинамъ внутреннихъ гарнизонныхъ баталіоновъ. 17530.—Форма обмундированія топографовъ. 17689.—Порядокъ обмундированія 20-ти-лѣтнихъ солдатскихъ дѣтей, поступающихъ въ гарнизонные баталіоны. 17834.—Случаи, въ коихъ офицерамъ Черноморскаго казачьяго войска разрѣшено употребленіе чекменей, и о мундирѣ помощниковъ адъютантовъ войсковаго и окружнаго дежурствъ. 18484.—О шляпахъ для генераловъ, состоящихъ въ свитѣ Его Величества. 18490.—Форма касокъ и киверовъ для флигель-адъютантовъ и прочихъ адъютантовъ. 18491, 18565. — Форма одежды генераловъ, штабъ и оберъ-офицеровъ, присутствующихъ при закладкѣ церквей и при освященіи казенныхъ зданій и присутственныхъ мѣстъ. 18495.—Форма касокъ для офицеровъ генеральнаго штаба, корпуса топографовъ, гевальдигеровъ и оберъ-вагенмейстеровъ. 18502.—Форма обмундированія Дунайскаго казачьяго войска. 18526, *§ 21.*—Дополнительныя правила о каскахъ и шляпахъ, присвоенныхъ генераламъ, штабъ и оберъ-офицерамъ. 18540.—О плечевыхъ спуркахъ со звѣздочками на гомбочкахъ для гусарскихъ ментій и доломановъ. 18541.—Форма касокъ офицеровъ, числящихся по внутренней стражѣ. 18543.

По гражданскому вѣдомству.

Причисленіе къ разрядамъ мундировъ чиновъ Закавказскаго таможеннаго округа. 16708 а.—Причисленіе къ разрядамъ мундировъ чиновъ окружныхъ правленій путей сообщенія. 16998 а, *§ 11, росп.*—Чиновъ Россійскихъ заграничныхъ почтовыхъ конторъ. 17445 а.—Журналисту окружныхъ приказовъ по управленію Сибирскихъ Киргизовъ носить мундиръ безъ шитья. 17487.—Причисленіе къ разрядамъ мундировъ чиновъ соляного управленія въ Закавказскомъ краѣ. 17509, *шт.*—Причисленіе къ VIII разряду мундировъ помощника правителя канцеляріи заемнаго банка. 17533.—Причисленіе къ разрядамъ мундировъ нѣкоторыхъ чиновниковъ Виленскаго дворянскаго института. 17537.—Причисленіе къ VI разряду мундировъ войсковыхъ контролеровъ Донскаго и Оренбургскаго казачьихъ войскъ. 17594.—Причисленіе къ разрядамъ мундировъ чиновъ управленія Днѣстровскимъ пароходнымъ сообщеніемъ между Овидіополемъ и Аккерманомъ. 17622.—Нѣкоторыхъ должностей вѣдомства Министерства Внутреннихъ Дѣлъ. 17633.—Чиновъ чертежной Межеваго Департамента Сената. 17656, *шт.*—Чиновъ третьей экспедиціи Департамента Внѣшнихъ Сношеній Министерства Иностранныхъ Дѣлъ. 17662.—Чиновъ Кіево-Межигорской фаянсовой фабрики 17687.—Чиновъ православнаго духовнаго вѣдомства. 17698.—Чиновъ временнаго управленія землями въ Симбирской губерніи. 17716, *шт.*—Чиновниковъ особыхъ порученій при генералъ-губернаторахъ западныхъ губерній. 17730.—Чины Александровскаго главнаго механическаго завода носятъ мундиръ штаба корпуса путей сообщенія. 17761, *шт.*—Причисленіе къ VIII разряду мундировъ двухъ чиновниковъ особыхъ порученій при С.-Петербургскомъ гражданскомъ губернаторѣ. 17767.—Предоставленіе старшинамъ Рыбинскаго биржеваго комитета и старшему маклеру права носить мундиръ Министерства Финансовъ VIII разряда. 17776.—Причисленіе къ X разряду мундировъ архиваріуса правленія IV округа путей сообщенія. 17803.—Причисленіе къ разрядамъ мундировъ помощника казначея и экзекутора Департамента Желѣзныхъ Дорогъ. 17804.—Чиновъ Конбектинскаго окружнаго приказа. 17807, *шт.*—Чиновники Константиновскаго межеваго института имѣютъ мундиръ межеваго корпуса. 17858, *§ 8.*—Причисленіе къ разрядамъ мундировъ чиновъ Константиновскаго межеваго института, *шт.*—Причисленіе къ IX разряду мундировъ аудиторовъ окружныхъ правленій путей сообщенія. 17863. — Причисленіе къ X разряду мундировъ бухгалтера при смотрителѣ Эльтонскаго озера. 17875. — Причисленіе уполномоченныхъ отъ казны по полюбовному спеціальному размежеванію къ VIII разряду мундировъ. 17926, *п. 1.*—Причисленіе къ X разряду мундировъ смотрителя при клиническихъ институтахъ университета св. Владиміра. 17940. — Причисленіе лекаря, назначеннаго въ Сухумъ-Кале, по мундиру къ X разряду. 17980.—Причисленіе къ разрядамъ мундировъ чиновъ управленія Оренбургскими Киргизами. 17998, *шт.*—Причисленіе къ X разряду мундировъ корчемныхъ по соляной части засѣдателей. 18035.—Причисленіе къ VIII разряду мундировъ правителя дѣлъ Московскаго врачебно-полицейскаго комитета. 18047, *шт.*—Причисленіе къ IX разряду мундировъ помощниковъ войсковыхъ контролеровъ казачьихъ войскъ: Донскаго, Черноморскаго и Оренбургскаго. 18051.—Причисленіе къ разрядамъ мундировъ директора Кавказскихъ минеральныхъ водъ и его помощника. 18064.—Попечителямъ Шуйской больницы позволяется носить мундиры, присвоенные гласнымъ Шуйской городской думы. 18077, *п. 10.*—Причисленіе къ X разряду мундировъ чиновника для завѣдыванія полицейскою частію въ мѣстечкѣ Середину-Буду. 18084.—Причисленіе къ X разряду мундировъ помощниковъ гражданскихъ инженеровъ. 18100.—Чиновники ремесленнаго учебнаго заведенія имѣютъ мундиръ вѣдомства опекунскаго совѣта. 18115, *§ 72.*—О мундирахъ для чиновъ государственныхъ конскихъ заводовъ. 18189, *шт.*—Дозволеніе благотворителямъ, пожертвовавшимъ деньги въ пользу больницы Калгина, носить мундиры. 18224, *п. 11—15, 17.*—Причисленіе къ разрядамъ мундировъ чиновъ капитула орденовъ. 18244, *шт.*—Учителей и переводчиковъ школъ въ Новороссійскѣ и Бомборахъ. 18246, *§ 44.*—Лицъ, служащихъ при домѣ призрѣнія престарѣлыхъ и увѣчныхъ гражданъ въ С.-Петербургѣ. 18248.—Состоящіе на службѣ Россійско-Американской компаніи пользуются правомъ ношенія мундира Министерства Финансовъ. 18290, *§ 8, п. 1.*—Причисленіе къ разрядамъ мундировъ чиновъ Россійско-Американской компаніи, *росп.*—Чиновъ Царскосельской городской полиціи. 18291, *шт.*—Чиновъ межевой канцеляріи. 18330, *шт.*—Чиновъ Грузино-Имеретинской казенной палаты. 18339.—Чиновъ канцеляріи Одесскаго военнаго губернатора и тамошней городской полиціи. 18358, *шт.*—Причисленіе къ VIII разряду мундировъ архитектора чертежной Одесскаго строительнаго комитета. 18359, *п. 4.*—Причисленіе къ раз-

рядамъ мундировъ чиновъ Одесской врачебной управы и канцелярій таможнихъ городской думы, городоваго магистрата и строительнаго комитета; *шт.*—О мундирахъ чинамъ конноза-водскихъ окружныхъ правленій. 18388, *шт. прим. 4.*—Причисленіе къ разрядамъ мундировъ чиновъ городоваго общественнаго управленія въ Солецкомъ посадѣ. 18399, *шт.*—Чиновъ Архангельской городской полиціи. 18411, *шт.*—Чиновъ канцеляріи Оренбургскаго военнаго губернатора. 18412, *шт.*—Причисленіе къ IV разряду мундировъ помощника Управляющаго дѣлами Комитета Министровъ. 18427, *п. 3.*—Причисленіе къ разрядамъ мундировъ чиновъ управленія Телавскаго и Сигнахскаго уѣздовъ. 18482, *шт.*—Причисленіе къ IX разряду мундировъ секретаря войсковаго правленія Дунайскаго войска. 18526, *шт.* — Ношеніе придворнымъ и статскимъ чинамъ первыхъ пяти разрядовъ бѣлыхъ брюкъ. 18555.

Т. XX (1845).

По военному вѣдомству, сухопутному и морскому.

О фуражныхъ шапкахъ для генераловъ, штабъ и оберъ-офицеровъ морскаго вѣдомства. 17882 а.—Форма обмундированія Неплюевскаго кадетскаго корпуса. 17962 а, *п. 2.* — Форма обмундированія гусарскаго Ея Императорскаго Высочества Великой Княжны Ольги Николаевны полка. 18576.—О металлической кокардѣ на офицерскихъ каскахъ новаго образца. 18587.—О шляпахъ и каскахъ для штабъ и оберъ-офицеровъ, увольняемыхъ отъ службы. 18591.—Росписаніе, въ какіе дни въ какой быть формѣ генераламъ, штабъ и оберъ-офицерамъ. 18599. — Обмундированіе Астраханскаго казачьяго войска. 18600, *§ 33.*—О каскахъ офицерамъ, имѣющимъ мундиръ корпуса топографовъ. 18639. — О шапкахъ изъ медвѣжьяго мѣха для лейбъ-гвардіи гусарскаго и лейбъ-гвардіи Гродненскаго гусарскаго полковъ. 18671.—О каскахъ новаго образца для гвардейскихъ и армейскихъ кираспрскихъ полковъ и для жандармовъ. 18672.—Форма касокъ для жандармскихъ штабъ и оберъ-офицеровъ, образующихъ собою особый составъ въ корпусѣ жандармовъ. 18797.—О кокардахъ на кивера штабъ и оберъ-офицерамъ. 18717.—Измѣненіе нѣкоторыхъ параграфовъ устава о службѣ въ гарнизонѣ о парадной и праздничной формѣ. 18737.—Обмундированіе Кавказскаго казачьяго войска. 18739, *§§ 120—131.*—О курткахъ для штабъ и оберъ-офицеровъ гвардейскихъ и армейскихъ гусарскихъ полковъ. 18778.—О новой формѣ для карабинернаго Его Высочества Великаго Князя Александра Александровича и уланскаго Ея Высочества Великой Княжны Маріи Михайловны полковъ. 18794.—О каскахъ офицерамъ фельдъегерскаго корпуса и фельдъегерямъ. 18828. — Въ полкахъ гвардейской кираспрской дивизіи имѣть султаны изъ бѣлаго волоса. 18875. — Снабженіе С.-Петербургскаго и Московскаго гарнизонныхъ баталіоновъ металлическою чешуею. 18877.—Замѣнъ куртокъ чекменями во всѣхъ казачьихъ войскахъ. 18926. — Замѣнъ султана перомъ на мѣховыхъ шапкахъ генераловъ лейбъ-гвардіи гусарскаго и Гродненскаго гусарскаго полковъ. 18927.—Ношеніе военнымъ чинамъ гвардейской кираспрской дивизіи, находящимся въ образцовомъ кавалерійскомъ полку, на каскахъ волосяныхъ султановъ. 18940. — О металлической чешуѣ С.-Петербургскому и Кронштадтскому артиллерійскимъ гарнизонамъ. 18985.—Случаи, когда состоящимъ въ Свитѣ Его Величества генералъ-маіорамъ носить каски и когда шляпы. 19074.—Новое обмундированіе нижнихъ чиновъ Сестрорѣцкаго, Ижевскаго и Тульскаго оружейныхъ заводовъ. 19075. — Форма одежды офицеровъ иностранныхъ войскъ, прикомандировываемыхъ къ образцовымъ войскамъ. 19187.—Ношеніе касокъ новаго образца при лагерной формѣ безъ султановъ. 19268. — О каскѣ для генераловъ. 19276. — Замѣнъ въ гусарскихъ полкахъ для штабъ и оберъ-офицеровъ вицъ-мундировъ куртками, а сюртуковъ—венгерками. 19290.—Ношеніе офицерамъ гусарскихъ полковъ при курткахъ лядунки, кушака и ташки въ чехлѣ. 19317.—Порядокъ ношенія касокъ генераламъ. 19378.—Обмундированіе военныхъ чиновъ Сибирскаго кадетскаго корпуса. 19416, *§ 59*

По гражданскому вѣдомству.

Причисленіе къ разрядамъ мундировъ чиновъ губернскихъ правленій. 18580, *шт.*—Причисленіе къ X разряду мундировъ контролера фабричнаго стола при хозяйственномъ отдѣленіи Иркутской казенной палаты. 18582, *шт.*—Причисленіе къ разрядамъ мундировъ чиновъ комитета и Типографіи II Отдѣленія Собственной Его Величества Канцеляріи. 18589, *шт.*—Причисленіе войскового контролера войскового правленія Астраханскаго казачьяго войска по мундиру къ IX разряду. 18600, *шт. прим. 4.*—Росписаніе по разрядамъ мундировъ чиновъ, составляющихъ Министерство Государственныхъ Имуществъ. Росписаніе по разрядамъ мундировъ чиновъ, составляющихъ губернское и окружное управленіе государственныхъ имуществъ. Причисленіе къ разрядамъ мундировъ чиновъ управленія корпуса гражданскихъ топографовъ. 18608, *шт.*—Причисленіе къ разрядамъ мундировъ чиновъ центральной коммисіи уравненія денежныхъ сборовъ. 18624, *шт.*—Причисленіе къ VI разряду мундировъ правителей канцелярій Департаментовъ Министерства Финансовъ. 18626.—Причисленіе къ разрядамъ мундировъ чиновъ Каспійской казенной палаты. 18631. — Причисленіе къ VII разряду мундировъ непремѣннаго члена Астраханскаго отдѣленія опеки Сальянскихъ рыбныхъ промысловъ. 18633. — Причисленіе къ разрядамъ мундировъ чиновъ Новороссійскаго частнаго карантина. 18685, *шт.* — Чиновъ канцеляріи Кавказскаго Комитета. 18702, *шт.* — Причисленіе къ IV разряду мундировъ должности директора канцеляріи Намѣстника Кавказскаго. 18706, *п. 2.* — Причисленіе къ разрядамъ мундировъ чиновъ управленія Кавказскаго казачьяго войска. 18739, *шт.* прил. XII. — Причисленіе къ V разряду мундировъ члена межевой коммисіи войска Донскаго. 18773.—Директору и врачу школы садоводства предоставляется право носить мундиръ, присвоенный чинамъ заведеній Государыни Императрицы. 18787, *п. 3.*—Причисленіе къ разрядамъ мундировъ чиновъ счетнаго отдѣленія и возстановляемаго стола въ 1 отдѣленіи Медицинскаго Департамента. 18845, *шт.* — О мундирѣ для корпуснаго капельмейстера въ арміи. 18855, *п. 3.*—Причисленіе къ VII разряду мундировъ медицинскаго чиновника при Новороссійскомъ генералъ-губернаторѣ. 18872. — Причисленіе къ VI разряду мундировъ чиновника особыхъ порученій при Главномъ Управленіи Западной Сибири. 18917. — Причисленіе къ разрядамъ мундировъ консула и секретаря консульства въ Галацахъ. 18953.—Мундиръ для чиновъ попечительства о бѣдныхъ въ Москвѣ. 18982, *шт. п. 2.*—Утвержденіе образца форменной кокарды для шляпъ придворныхъ ливрейныхъ служителей. 18997.—Причисленіе къ III разряду мундировъ архитекторовъ строительныхъ комитетовъ городовъ Старой-Руссы, Елисаветграда и Умани. 19004, *п. 3.*—Причисленіе къ разрядамъ мундировъ чиновъ Московскаго уѣзднаго казначейства. 19017, *шт.* — Чиновъ Московской таможни. 19033, *шт.*—Чиновники временнаго отдѣленія при Оренбургской пограничной коммисіи носятъ мундиръ Министерства Иностранныхъ Дѣлъ. 19077, *§ 8.* Причисленіе къ разрядамъ мундировъ чиновъ временнаго отдѣленія при Оренбургской пограничной коммисіи; *тамъ же, шт.* — Причисленіе къ X разряду мундировъ должности письмоводителя при управляющемъ Армяно-католическимъ духовенствомъ въ Закавказскомъ краѣ. 19141. — Причисленіе къ разрядамъ мундировъ чиновъ С.-Петербургскихъ палатъ гражданскаго и уголовнаго судовъ и перваго департамента уѣзднаго суда. 19157, *шт.*—О мундирѣ воспитанникамъ 2 архитекторскаго класса института корпуса путей сообщенія, произведеннымъ въ 14 классъ, съ оставленіемъ при институтѣ для продолженія курса наукъ. 19173.—Причисленіе къ V разряду мундировъ чиновника, за-

вѣдывающаго архивомъ штаба военно-учебныхъ заведеній. 19192.—Причисленіе къ разрядамъ мундировъ чиновъ правленія IV округа путей сообщенія. 19258, *п. 2.* — Чиновъ временной женской больницы. 19261, *шт.*—Причисленіе къ X разряду мундировъ чиновника, завѣдывающаго въ мѣстечкѣ Почепѣ полицейскою частію. 19282. — Чины попечительства призрѣнія бѣдныхъ въ городѣ Тулѣ носятъ мундиры заведеній Государыни Императрицы. 19336, *п. 42.* — Причисленіе къ разрядамъ мундировъ чиновъ временнаго счетнаго отдѣленія Хозяйственнаго Департамента. 19338, *шт.*—Причисленіе къ IX разряду мундировъ помощника надзирателя Анапскаго питейнаго откупа. 19350.—Причисленіе къ разрядамъ мундировъ чиновъ Харьковскаго коммерческаго банка и конторы. 19371, *шт.*—Чиновъ по регулированію государственныхъ имуществъ въ остзейскихъ губерніяхъ. 19391, *шт.*—Чиновъ Сибирскаго кадетскаго корпуса. 19416, *§ 55.*—Чиновъ Саратовской конторы иностранныхъ поселенцевъ. 19434, *шт., прим. 3.* Чиновъ управленія Новороссійскими и Бессарабскими иностранными поселеніями; *шт., прим. 4* и *5.*—Разряды мундировъ служащихъ при Демидовскомъ лицеѣ. 19461, *шт.* — О мундирѣ бухгалтера и письмоводителя конторы факультетской клиники Имп. Москов. университета. 19504, *§ 4.*—Разряды мундира лицъ, служащихъ при Иркутскомъ спропитательномъ домѣ Елисаветы Медвѣдниковой. 19505, *§ 16.* — О мундирѣ служащихъ при С.-Петербургской сыпной больницѣ. 19516, *§§ 32, 34, 35* и *шт.*—Присвоеніе разрядовъ мундира должностямъ по Московскому дворянскому институту. 19528, *шт.*—Причисленіе къ разрядамъ мундировъ: письмоводителя и врачей Виленскаго врачебно-полицейскаго комитета. 19530, *шт.*—Причисленіе должности чиновника особыхъ порученій при начальникѣ Черноморской береговой линіи къ VIII классу мундировъ. 19540.—Лица, служащія въ Александровскомъ банкѣ въ городѣ Тулѣ носятъ мундиръ заведеній Государыни Императрицы. 19546, *§ 953.*—Причисленіе къ классамъ должностей чиновъ канцеляріи Виленскаго военнаго губернатора, Гродненскаго, Минскаго и Ковенскаго Генералъ-Губернатора. 19568, *шт.*

Т. XXI (1846).

По военному вѣдомству.

Форма обмундированія вахтеровъ и служителей коммисаріатскаго и провіантскаго вѣдомствъ. 19638. — Форма обмундированія чиновниковъ казачьихъ войскъ, служащихъ по внутреннему управленію въ войскахъ. 19677.—Форма касокъ для генераловъ, штабъ и оберъ-офицеровъ инженернаго корпуса. 19678. — Форма касокъ для генераловъ, штабъ и оберъ-офицеровъ корпуса инженеровъ морской строительной части. 19718. — Ношеніе касокъ офицерамъ лейбъ-гвардіи Павловскаго полка. 19943.—Форма киверовъ морскимъ генераламъ при флотскихъ вицъ-мундирахъ и сюртукахъ. 19957.—Форма киверовъ офицерамъ и кондукторамъ корпуса корабельныхъ инженеровъ. 19973. — О мундирахъ штабъ и оберъ-офицерамъ, числящимся по арміи, кавалеріи и артиллеріи, но командующимъ какими либо частями войскъ. 19984.—Форма ношенія чешуи на каскахъ офицерамъ лейбъ-гвардіи конно-гренадерскаго полка. 19985, 20206. — Ношеніе касокъ генералъ-адъютантамъ при генералъ-адъютантскомъ мундирѣ. 20000. — Форма ношенія касокъ кирасирскому эскадрону образцоваго кавалерійскаго полка. 20001.—О полной формѣ генералъ-адъютантамъ. 20096. — О формѣ, въ какой должны являться въ высокоторжественные дни генералы, штабъ и оберъ-офицеры на балы, оффиціальные и обыкновенные обѣды. 20127.—Дозволеніе генералъ-маіорамъ Свиты Его Величества носить при общемъ армейскомъ мундирѣ каски съ гвардейскимъ орломъ. 20216. — Предоставленіе генералъ-адъютантамъ, нечисляшимся въ гвардейскихъ войскахъ, носить каски съ гвардейскимъ орломъ. 20236. — Число матеріаловъ и денегъ для построенія въ казачьихъ войскахъ обмундированія. 20277.—Дозволеніе офицерамъ гусарскихъ полковъ носить куртки въ отставкѣ. 20320.—Офицеры межевой роты топографовъ корабельныхъ лѣсовъ имѣютъ мундиры военнаго покроя. 20366, *§ 7.*—Новая форма киверовъ для карантинной стражи. 20408. — Обшиваніе у офицеровъ карантинной стражи брюкъ кожею. 20460.—О формѣ, какую слѣдуетъ носить командирамъ крѣпостныхъ артиллерійскихъ управленій, состоящимъ по полевой артиллеріи. 20572.—Замѣнъ чекменями куртокъ, присвоенныхъ малолѣткамъ мастеровой служительской команды при Новочеркасскомъ войсковомъ госпиталѣ. 20587. — Обмундированіе Сибирскаго казачьяго войска. 20671, §§ *77—79.*—Форма одежды генераламъ, штабъ и оберъ-офицерамъ, состоящимъ на службѣ въ казачьихъ и иррегулярныхъ войскахъ. 20736.—Дозволеніе офицерамъ уланскаго Ея Высочества Великой Княжны Екатерины Михайловны полка имѣть серебряныя петлицы на воротникахъ и обшлагахъ колетовъ. 20753.

По гражданскому вѣдомству.

Причисленіе къ разрядамъ мундировъ чиновъ Астраханской городской полиціи. 19599, *шт.*—Причисленіе къ VIII разряду мундировъ 4 чиновниковъ особыхъ порученій при Смоленскомъ, Витебскомъ и Могилевскомъ Генералъ-Губернаторѣ. 19609.—Причисленіе къ IX разряду мундировъ секретаря, эконома и врача Минскаго дома призрѣнія бѣдныхъ. 19630, *пп. 21 и 22.* — Причисленіе къ X разряду мундировъ смотрителя Сергіевскаго посада. 19672.—Причисленіе къ разрядамъ мундировъ чиновъ канцеляріи Намѣстника Кавказскаго и Совѣта Главнаго Управленія Закавказскаго края. 19706, *шт.*—Чиновъ, состоящихъ при мѣновой торговлѣ съ горцами по Кавказской линіи. 19708, *шт.*—Чиновъ, состоящихъ при изданіи въ г. Тифлисѣ особаго Вѣстника. 19757.—Чины управленія Воронежскими конскими заведеніями и Хрѣновской конно-заводской волости носятъ мундиры по существующему для конскихъ заводовъ положенію. 19761, *шт., прим. 3* и *5.*—Причисленіе къ Хразряду мундировъ смотрителей для завѣдыванія хлѣбными и соляными магазинами въ Охотскѣ и Камчаткѣ. 19776.—Товарищи директора общественнаго банка въ городѣ Устюгѣ носятъ мундиръ Министерства Внутреннихъ Дѣлъ IX разряда. 19779, *§ 23.* — Причисленіе къ разрядамъ мундировъ чиновъ временнаго отдѣленія С.-Петербургской управы благочинія. 19827, *шт.*—Чиновъ соляного отдѣленія Томской казенной палаты. 19828, *шт.* — Чиновъ временнаго стола при С.-Петербургской медико-хирургической академіи. 19834, *шт.*—Чиновъ канцеляріи Генералъ-Губернатора по управленію Новороссійскими губерніями. 19852, *шт.*—Причисленіе къ IX разряду мундировъ переводчиковъ при коммисіяхъ военнаго суда, учрежденныхъ при Оренбургскомъ ординарцъ-гаузѣ. 19857. — Причисленіе къ разрядамъ мундировъ непремѣннаго члена и бухгалтера Каспійскаго областнаго комитета о земскихъ повинностяхъ. 19900. — Причисленіе къ X разряду мундировъ должности экзекутора Каспійскаго областнаго правленія. 19902.—Причисленіе къ разрядамъ мундировъ чиновниковъ, состоящихъ при Департаментѣ Желѣзныхъ Дорогъ для свидѣтельствованія и пріема издѣлій къ С.-Петербурго-Московской желѣзной дорогѣ. 19935. — Причисленіе къ VI разряду мундировъ чиновниковъ особыхъ порученій, состоящихъ при Министрѣ Статсъ-Секретарѣ Царства Польскаго. 19938.—Причисленіе къ VIII разряду мундировъ секретаря конторы общества посѣщенія бѣдныхъ просителей въ С.-Петербургѣ. 19940, *п. 11.* — Причисленіе къ разрядамъ мундировъ чиновъ С.-Петербургскаго уѣзднаго казначейства. 19998, *шт.*—Чиновъ люстраціонной коммисіи. 20046, *шт.*—Инспектора и архитекторовъ при построеніи православныхъ церквей. 20047. — Причисленіе къ X разряду мундировъ секретаря Новоалександровской городской думы. 20018, *шт.*—Причисленіе къ разрядамъ мундировъ чиновъ Румянцовскаго музеума. 20053, *шт.*—Помощниковъ начальниковъ архивовъ Перваго и Втораго Департаментовъ Государственныхъ Имуществъ. 20061. — Нѣкоторыхъ чиновъ канцеляріи Кавказскаго Комитета.

20299.—Нѣкоторыхъ должностей по соляной части. 20342.—Причисленіе къ X разряду мундировъ письмоводителя комитета для устройства города Рѣжицы. 20343, *ſ 51.*—Причисленіе къ VI разряду мундировъ должности войсковаго прокурора Оренбургскаго казачьяго войска. 20384. — Причисленіе къ разрядамъ мундировъ безсмѣнныхъ членовъ Бессарабскаго областнаго совѣта, правителя канцеляріи и экспедиторовъ канцеляріи Генералъ-Губернатора по управленію Бессарабскою областію. 20389.—Чиновъ Инспекторскаго Департамента гражданскаго вѣдомства. 20401, *шт.*—Чиновъ Московскихъ сенатскихъ архивовъ. 20453, *п. 3, и шт.*—О мундирахъ Департаменту и всему вѣдомству духовныхъ дѣлъ иностранныхъ исповѣданій. 20458.—Мундиръ для членовъ яхтъ-клуба. 20466, *ſ 27.* — Причисленіе къ разрядамъ мундировъ чиновъ Бессарабскаго соляваго правленія. 20524, *шт.*—Смотрителей, экономовъ и письмоводителей при заведеніяхъ, подвѣдомственныхъ попечительному совѣту общественнаго призрѣнія въ Вильнѣ. 20543.—О мундирѣ чинамъ Инспекторскаго Департамента гражданскаго вѣдомства. 20565.—Причисленіе къ разрядамъ мундировъ чиновъ ревизіонныхъ коммиссій въ Тифлисѣ. 20610, *шт.*—Причисленіе къ IV разряду мундировъ старшаго помощника юрисъ-консульта Военнаго Министерства. 20612.—Причисленіе къ разрядамъ мундировъ чиновъ Виленской городской полиціи. 20655, *шт.*—Причисленіе къ V разряду мундировъ вице-директора канцеляріи Намѣстника Кавказскаго. 20656.—Причисленіе къ разрядамъ мундировъ чиновъ XIII округа путей сообщенія. 20669, *шт.*—Чиновъ Кутаисской губерніи. 20702, *шт.*—Чиновъ Дербентской губерніи. 20703, *шт.*—Чиновъ гражданскаго управленія на сѣверовосточномъ берегу Чернаго моря. 20707, *шт.*—Чиновъ канцеляріи Кавказскаго приказа общественнаго призрѣнія. 20722, *шт.*—Чиновъ учреждаемаго при канцеляріи Намѣстника Кавказскаго отдѣленія по части сельскаго хозяйства и горнаго производства. 20723, *шт.*—Чиновъ управленія медицинскою частію гражданскаго вѣдомства на Кавказѣ. 20724, *шт.* — Помощника управляющаго XII почтовымъ округомъ и письмоводителя при немъ. 20726, *шт.* — Сравненіе чиновниковъ особыхъ порученій и землемѣровъ ликвидаціонныхъ коммиссій по разрядамъ мундировъ съ чиновниками палать государственныхъ имуществъ. 20744.—Причисленіе къ разрядамъ мундировъ чиновъ при Главномъ Попечителѣ Калмыцкаго народа. 20758, *шт.*

Т. XXII (1847).

По военному вѣдомству.

Права офицеровъ носить въ отставкѣ мундиръ. 20924.—Разрѣшеніе нѣкоторымъ офицерамъ, состоящимъ при артиллерійскомъ училищѣ, носить каски съ султанами. 20981.—Форма обмундированія Сумскаго казачьяго полка. 21019. — Форма обмундированія офицеровъ Оренбургскаго-Неплюевскаго кадетскаго корпуса. 21022. — Цвѣтъ фуражекъ лейбъ-гвардіи казачьяго полка. 21259. — Правила ношенія траура на каскѣ. 21314. — Дозволеніе офицерамъ кавалергардскаго полка быть на Елагиномъ островѣ въ сюртукахъ. 21323. — Форма одежды офицеровъ, числящихся по гарнизонной артиллеріи. 21729. — Ношеніе портупей-прапорщикамъ и портупей-юнкерамъ, исполняющимъ офицерскія обязанности, офицерскихъ полусабель. 21746.

По гражданскому вѣдомству.

Лица, изъ чиновниковъ и купечества, служащія при совѣтѣ попечительства о бѣдныхъ въ Пензѣ, имѣютъ право носить мундиръ, присвоенный благотворительнымъ заведеніямъ. 20787, *ст. 84, 85.* — Причисленіе къ разрядамъ мундировъ: коммисіонеровъ и ихъ помощниковъ, положенныхъ въ Иркутской казенной палатѣ, для развоза вина изъ казенныхъ винокуренныхъ заводовъ. 20803; — чиновъ Екатеринбургской конторы коммерческаго банка. 20808, *шт.* — Чиновники, находящіеся при Московской дѣтской больницѣ, имѣютъ мундиръ воспитательнаго дома. 20818, *ſ 14.*—Товарищамъ директора общественнаго банка въ Зарайскѣ предоставляется носить мундиръ Министерства Внутреннихъ Дѣлъ IX разряда. 20837, *ſ 25.*—Причисленіе къ разрядамъ мундировъ: секретаря и помощника инспектора классовъ училища правовѣдѣнія. 20839; *шт.* — чиновъ генеральнаго консульства въ Адріанополѣ. 20872, *шт.*;—чиновъ временнаго стола при Оренбургской пограничной коммисіи. 20885, *шт.* — Причисленіе къ X разряду мундировъ помощника секретаря въ правленіи университета св. Владиміра. 20944. — Причисленіе къ X разряду мундировъ смотрителя дома Московскаго военнаго Генералъ-Губернатора. 20965. — Причисленіе къ IX разряду мундировъ чиновниковъ для особыхъ порученій при Енисейской казенной палатѣ. 20967. — Причисленіе къ разрядамъ мундировъ чиновъ миссіи при дворѣ короля Ганноверскаго. 20984. — Чиновники лѣснаго и межеваго института носятъ мундиръ вѣдомства Министерства Государственныхъ Имуществъ. 20990, *ſ 11.* — Причисленіе къ разрядамъ мундировъ чиновъ Московскаго сиротскаго дома. 21026, *шт.* — Товарищамъ директора общественнаго банка въ Ростовѣ предоставляется право носить мундиръ Министерства Внутреннихъ Дѣлъ. 21027, *ſ 24.* — Причисленіе къ X разряду мундировъ письмоводителя комитета для устройства города Острова. 21036, *ſ 49.* — Причисленіе къ разрядамъ мундировъ чиновъ канцеляріи оберъ-священника арміи и флотовъ. 21059. — Товарищи директора общественнаго банка Кислова въ городѣ Коломнѣ носятъ мундиръ Министерства Внутреннихъ Дѣлъ IX разряда. 21067, *ſ 24.* — Причисленіе къ III разряду мундировъ бухгалтеровъ инженерныхъ командъ западнаго инженернаго округа. 21073, *п. 3.* — Причисленіе къ разрядамъ мундировъ: чиновъ Либавскаго высшаго уѣзднаго училища. 21088, *шт.*; — чиновъ уѣздныхъ казначействъ Шемахинской и Дербентской губерній. 21093, *шт.*; — чиновъ корпуса межевщиковъ. 21094, *шт.*; — смотрителя и переводчика нѣмецкихъ колоній за Кавказомъ. 21098. — Причисленіе къ IX разряду мундировъ помощника казначея временнаго отдѣленія С.-Петербургской управы благочинія. 21107, *п. 2.*—Причисленіе къ разрядамъ мундировъ: чиновъ коммисіи для приведенія въ извѣстность лицъ, составляющихъ княжескія и дворянскія фамиліи по Грузіи. 21126; — смотрителя и письмоводителя Виленскаго человѣколюбиваго общества. 21127, *п. 24.* — Чинамъ магометанскаго училища присвоивается мундиръ вѣдомства Министерства Народнаго Просвѣщенія. 21128, *ſ 52.*—Причисленіе къ разрядамъ мундировъ: чиновъ лечебнаго заведенія для чиновниковъ. 21129, *шт.*;—чиновъ по управленію Калмыцкимъ народомъ. 21144, *шт.*;—чиновъ училища для Калмыковъ. 21145, *шт.*—Товарищи директора общественнаго банка въ городѣ Казани носятъ мундиръ Министерства Внутреннихъ Дѣлъ IX разряда. 21160, *ſ 5.* — Причисленіе къ разрядамъ мундировъ: чиновъ канцеляріи Московскаго оберъ-полицеймейстера и счетнаго отдѣленія управы благочинія. 21162, *шт.*;—чиновъ Кутаисской коммисіи. 21166; — чиновъ карантинно-таможеннаго вѣдомства въ Закавказскомъ краѣ. 21169, *шт.*; — чиновъ Петергофской гранильной фабрики. 21171, *шт.*;—судей и засѣдателей межевыхъ судовъ. 21183.—Мундиръ для чиновниковъ гражданскаго управленія сѣверо-восточнаго берега Чернаго моря. 21193. — Причисленіе къ разрядамъ мундировъ: докладывающихъ на консультаціи, при Министерствѣ Юстиціи учрежденной. 21199, *шт.*; — директора и главнаго садовника училища садоводства. 21204, *шт.*; — чиновъ мѣстнаго управленія Маріинской колоніи. 21251, *шт.*; — чиновъ управленія Кавказскими минеральными водами. 21276, *шт.*;— чиновъ дома воспитанія бѣдныхъ дѣтей. 21308, *шт.* — Причисленіе къ X разряду мундировъ помощниковъ секретаря и бухгалтера Московскаго университета. 21310. —

Причисленіе къ разрядамъ мундировъ чиновъ Тельминской казенной фабрики. 21363; — чиновъ Царско-Славянской конторы. 21414, *шт.*; — чиновъ окружныхъ инженерныхъ управленій. 21433; — чиновъ 2-го департамента Московскаго уѣзднаго суда. 21447. — Присвоеніе разрядовъ мундировъ бургомистру, ратманамъ и секретарю Мезенской городовой ратуши. 21448. — Причисленіе къ IX разряду мундировъ дѣлопроизводителя комитета, учрежденнаго для обсужденія предметовъ, касающихся устройства С.-Петербургскаго и Царскосельскаго уѣздовъ. 21515. — Причисленіе къ разрядамъ мундировъ чиновъ полиціи въ 15 посадахъ и слободахъ Черниговской губерніи. 21527, *шт.* — Товарищи уѣздныхъ стряпчихъ въ Лифляндской губерніи причисляются къ X разряду мундировъ. 21539, *п. 4.* — Причисленіе къ разрядамъ мундировъ чиновъ временнаго люстраціоннаго комитета. 21552, *шт.* — Товарищи директора общественнаго банка въ Архангельскѣ носятъ мундиръ Министерства Внутреннихъ Дѣлъ IX разряда. 21662, *§ 26.* — Причисленіе къ X разряду мундировъ архиваріуса Керченскаго городоваго архива. 21674. — Причисленіе къ разрядамъ мундировъ чиновъ С.-Петербургскаго совѣстнаго суда. 21684, *шт.*; — чиновъ Чонгарской заставы. 21704, *шт.* — чиновъ Бѣлозерской судоходной расправы и Вознесенскаго ея отдѣленія. 21725, *шт.*; — чиновъ морскаго ученаго комитета. 21737, *шт.*; — чиновъ коммерческаго банка. 21742, *шт.* — Форма мундира для губернскихъ почетныхъ ловчихъ. 21745, *п. 4.* — Причисленіе къ VII разряду мундировъ должности директора Осташковскаго общественнаго Савина банка. 21750. — Причисленіе къ разрядамъ мундировъ чиновъ Тифлисской губернской почтовой конторы. 21829, *шт.*

Т. XXIII (1848).

По военному вѣдомству.

Дозволеніе генераламъ, штабъ и оберъ-офицерамъ въ тѣ дни, когда послѣ развода должно оставаться въ праздничной формѣ, надѣвать для прогулки сюртуки, имѣя при томъ каски съ султанами. 21869. — Утвержденіе образцовъ офицерскихъ лядунокъ для казачьихъ частей гвардейскаго корпуса и ношеніе лампасовъ на шараварахъ лейбъ-гвардіи Донской конно-артиллерійской батареи. 21899. — Утвержденіе образца капсюльной сумочки при офицерской лядункѣ. 21904. — Введеніе лейбъ-гвардіи въ конно-гренадерскомъ и драгунскомъ и въ армейскихъ драгунскихъ полкахъ лосинныхъ портупей новаго образца. 21923. — Присвоеніе парадная мундира лейбъ-гвардіи Уральскому казачьему дивизіону. 21934. — Измѣненіе въ обмундированіи Черноморскихъ пѣшихъ казачьихъ баталіоновъ. 22134. — Форма одежды для офицеровъ и нижнихъ чиновъ пѣхотнаго Его Высочества Великаго Князя Владиміра Александровича полка. 22196. — Цвѣтъ фуражекъ для офицеровъ лейбъ-гвардіи Кавказско-горскаго полуэскадрона, командъ; Лезгинъ и Мусульманъ Собственнаго Его Величества конвоя. 22380. — О бѣлыхъ петлицахъ на воротникахъ шинелей офицеровъ команды Мусульманъ Собственнаго Его Величества конвоя. 22415. — Опредѣленіе, какую предоставляется носить одежду отставнымъ чиновникамъ Кавказскаго линейнаго казачьяго войска. 22451. — Нумера на эполетахъ офицеровъ арестантскихъ ротъ гражданскаго вѣдомства. 22583. — Форма одежды, въ какой офицеры должны быть на балахъ въ заведеніи здѣшнихъ искуственныхъ минеральныхъ водъ. 22584.

По гражданскому вѣдомству.

Причисленіе къ пятому разряду мундира смотрителя типографіи штаба по управленію военно-учебными заведеніями. 21845. — Причисленіе къ X разряду мундира архиваріуса Виленскаго трибунальнаго архива. 21850. — Причисленіе къ разрядамъ мундировъ чиновъ дома убогихъ. 21866, *шт.* — Лица, служащія при Дерптскомъ ветеринарномъ училищѣ, носятъ мундиръ Дерптскаго учебнаго округа. 21894, *п. 80.* — Причисленіе къ разрядамъ мундировъ чиновъ Дерптскаго ветеринарнаго училища; *тамъ же, шт.* — Причисленіе къ VIII разряду мундировъ помощниковъ директоровъ стекляннаго и фарфороваго заводовъ. 21909. — Причисленіе къ разрядамъ мундировъ: чиновъ канцеляріи главнаго директора межеваго корпуса. 21973, *шт.* — Чиновъ по части акциза съ табаку. 22007, *шт.* — Чиновъ канцеляріи гражданскихъ палатъ: Кіевской, Виленской, Подольской, Гродненской и Ковенской, уголовныхъ палатъ: Кіевской, Волынской и Подольской и Кіевскаго уѣзднаго суда. 22029, *шт.* — Присвоеніе письмоводителю при капитанѣ практическаго порта въ г. Одессѣ мундира безъ шитья. 22071. — Причисленіе къ X разряду мундировъ надсмотрщика крѣпостныхъ дѣлъ Редутъ-Кальской городской полиціи. 22088. — Причисленіе къ разрядамъ мундировъ чиновъ Тульской городской полиціи. 22104, *шт.* — Присвоеніе шитья перваго разряда мундиру директора походной канцеляріи Намѣстника Кавказскаго. 22113. — Причисленіе къ разрядамъ мундировъ: чиновъ канцеляріи комитета объ устройствѣ земскихъ повинностей. 22121, *шт.* — Чиновъ Александровскаго и Ильгинскаго казенныхъ винокуренныхъ заводовъ. 22128, *шт.* — Чиновъ дѣтскаго пріюта Принца Ольденбургскаго. 22135, *пп. 13, 20, 21, 26, 27, 30.* — Причисленіе къ X разряду мундировъ смотрителя городскихъ зданій въ г. Одессѣ. 22146. — О мундирахъ для чиновъ Александровскаго лицея. 22174, *§§ 209, 211, 213, 215.* — О мундирахъ для землемѣровъ губернскаго вѣдомства. 22216. — Причисленіе къ разрядамъ мундировъ: чиновъ совѣстныхъ судовъ. 22232, *шт.* — Директора канцеляріи, архиваріуса и помощника бухгалтера комиссіи построенія Исаакіевскаго собора. 22235. — Директора и помощника его при Ситхинской обсерваторіи. 22239. — Чиновъ Закавказскаго приказа общественнаго призрѣнія. 22255, *шт.* — Чинамъ магометанскаго училища присвоивается мундиръ. 22256, *§ 51.* — Причисленіе къ разрядамъ мундировъ чиновъ Лазаревскаго института восточныхъ языковъ. 22257, *шт.* — Чиновъ Тифлисской городской полиціи и квартирной коммиссіи. 22260, *шт.* — Письмоводителя равнинской коммиссіи и его помощника. 22276. — Причисленіе къ V разряду мундировъ чиновника, завѣдывающаго дѣлами упраздненнаго Закавказскаго общества поощренія сельской промышленности. 22285. — Причисленіе къ IX разряду мундировъ лаборантовъ въ университетахъ. 22296, *п. 15.* — Причисленіе къ разрядамъ мундировъ чиновъ гербоваго казначейства. 22307, *шт.* — Присвоеніе VIII разряда мундира должности попечителя Казанскаго дома призрѣнія неимущихъ престарѣлыхъ и увѣчныхъ гражданъ. 22319. — О мундирахъ для чиновъ Ораніенбаумскаго дворцоваго правленія. 22330. — Причисленіе къ разрядамъ мундировъ бухгалтера и казначея училища правовѣдѣнія. 22340. — Форма одежды землемѣрнымъ помощникамъ и чертежникамъ, при губернскихъ чертежныхъ состоящимъ. 22392. — Причисленіе къ разрядамъ мундировъ чиновъ Горыгорѣцкаго земледѣльческаго института. 22414, *шт.* — Причисленіе ко 2-му разряду мундира вице-директора Канцеляріи Военнаго Министерства. 22509. — Причисленіе къ X разряду мундировъ письмоводителя врачебной управы Оренбургскаго казачьяго войска. 22618. — Причисленіе къ IX разряду мундировъ смотрителя и медика Московскаго странноприимнаго заведенія. 22620, *п. 7.* — Причисленіе къ X разряду мундировъ письмоводителя при инспекторѣ студентовъ С.-Петербургскаго университета. 22632. — Причисленіе къ разрядамъ мундировъ: чиновъ временнаго счетнаго отдѣленія Хозяйственнаго Департамента. 22639, *шт.* — Чиновъ 2-го Департамента Московскаго городоваго магистрата. 22640, *шт.* — Причисленіе нѣкоторыхъ чиновниковъ Министерства Государственныхъ Имуществъ

къ разрядамъ мундировъ. 22661.—Предоставленіе права носить въ отставкѣ мундиръ тѣмъ гражданскимъ чиновникамъ, которые выслужили въ одномъ вѣдомствѣ десятилѣтній срокъ. 22684.—Причисленіе посредниковъ полюбовнаго спеціальнаго размежеванія къ VIII разряду по мундиру. 22717.—Причисленіе къ разрядамъ мундировъ чиновъ горнаго отдѣленія канцеляріи Главнаго Управленія Восточной Сибири. 22744, *шт.* — Причисленіе къ X разряду мундировъ переводчика Варшавской духовной консисторіи. 22773. — Причисленіе къ разрядамъ мундировъ чиновниковъ особыхъ порученій люстраціоннаго комитета 22793. — Причисленіе къ X разряду мундировъ архитектора при Дерптскомъ университетѣ. 22794. — Причисленіе къ разрядамъ мундировъ чиновъ канцеляріи Московскаго военнаго Генералъ-Губернатора. 22802, *шт.*—Причисленіе къ IX разряду мундировъ переводчика Бухарестской почтовой конторы. 22815.—Смотритель и письмоводитель богадѣленнаго дома Чихачева носятъ мундиры вѣдомства человѣколюбиваго общества. 22828, *п. 6 и шт.*—Причисленіе къ разрядамъ мундировъ чиновъ Закавказской казенной палаты. 22835, *шт.*—Чиновъ Кавказскаго учебнаго округа. 22838, *§§ 158, 159 и шт.*—Причисленіе къ VII разряду мундировъ: архитектора чертежной при особенной канцеляріи Главноуправляющаго путями сообщенія. 22856, *п. 4.*—Причисленіе къ разрядамъ мундировъ чиновъ Юхновской ратуши. 22859, *шт.*

Т. XXIV (1849).

По военному вѣдомству.

Форма обмундированія милиціонеровъ Грузинской дружины. 23222, *§ 27.*—Измѣненіе въ обмундированіи офицеровъ перваго Кавказскаго пѣшаго казачьяго баталіона. 23231.—Офицерамъ запасныхъ конно-артиллерійскихъ батарей не имѣть нумеровъ на пуговицахъ и эполетахъ. 23285.—Форма мундировъ для чиновъ института корпуса инженеровъ путей сообщенія. 23312, *§§ 103 и 104.*—Литеры и нумера на эполетахъ у офицеровъ парковъ инженернаго вѣдомства. 23316. — Ношеніе штабъ и оберъ-офицерамъ, состоящимъ по кавалеріи, арміи и артиллеріи касокъ. 23342.—Форма киверовъ генераламъ, штабъ и оберъ-офицерамъ морскаго вѣдомства. 23365. — Форма одежды для офицеровъ инженерныхъ парковъ и арсеналовъ. 23413.—Форма шапокъ генераламъ казачьихъ войскъ и касокъ плацъ-маіорамъ, плацъ и бау-адъютантамъ. 23441.—Ношеніе касокъ штабъ и оберъ-офицерамъ, состоящимъ по гарнизонной артиллеріи. 23484.—Ношеніе генераламъ въ строю и въ должности касокъ. 23516.—Форма касокъ, присвоенныхъ генераламъ Военнаго Министерства, генералъ-адъютантамъ, генералъ-маіорамъ Свиты Его Величества и флигель-адъютантамъ, состоящимъ на службѣ въ Военномъ Министерствѣ. 23527.—Присвоеніе нѣкоторымъ генераламъ, штабъ и оберъ-офицерамъ пѣхотныхъ полусабель. 23572.—Форма обмундированія полицей-мейстеровъ, состоящихъ по арміи и кавалеріи. 23591.—Обмундированіе Тобольскаго пѣшаго казачьяго баталіона и Тобольскаго коннаго полка. 23596, *§ 44.*—Присвоеніе городничимъ, состоящимъ по арміи и кавалеріи, формы обмундированія, установленной для полицей-мейстеровъ. 23615.—Форма помпоновъ въ гусарскихъ и уланскихъ полкахъ и казачьихъ войскахъ. 23630.—Заготовленіе новыхъ касокъ ¼ вершковъ шире прежнихъ 23636.—Ношеніе штабъ и оберъ-офицерамъ Варшавской телеграфической линіи полусабель и касокъ. 23638.—Пригонка касокъ для нижнихъ чиновъ. 23640.—Носка Кавказской овчинной шапки. 23641.—Ношеніе генераламъ, штабъ и оберъ-офицерамъ полковъ легкой гвардейской кавалеріи, конно-піонернаго дивизіона и конной артиллеріи рейтузовъ. 23661.—О литерахъ на погонахъ у шинелей и сюргуковъ и на околышахъ фуражекъ нижнихъ чиновъ штабовъ инспектора всей артиллеріи и инспектора по инженерной части. 23693.—Ношеніе штабъ, оберъ и унтеръ-офицерамъ роты дворцовыхъ гренадеръ при вицъ-мундирахъ касокъ. 23695. —Форма мундировъ для генераловъ, штабъ и оберъ-офицеровъ въ нѣкоторые праздничные дни. 23698.—Форма шинелей для офицеровъ и нижнихъ чиновъ гусарскихъ полковъ. 23738.—Форма обмундированія офицеровъ, занимающихъ полицейскія должности въ Закавказскомъ краѣ. 23760.

По гражданскому вѣдомству.

Товарищи директора общественнаго банка въ городѣ Ирбити носятъ мундиръ Министерства Внутреннихъ Дѣлъ IX разряда. 22898, *§ 24.*—Причисленіе къ VI разряду мундировъ секретарей ученыхъ сельско-хозяйственныхъ обществъ. 22938.—Причисленіе къ разрядамъ мундировъ чиновъ Харьковской конторы государственнаго коммерческаго банка. 22997, *шт.*—Директору училища сельскаго хозяйства, учителямъ и воспитателямъ предоставляется право носить мундиры учебнаго вѣдомства. 22998, *§ 40.*—Причисленіе къ разрядамъ мундировъ чиновъ чертежной при Хозяйственномъ Департаментѣ Министерства Внутреннихъ Дѣлъ. 23024, *шт.*—Причисленіе къ X разряду мундировъ секретаря городоваго магистрата въ Кременчугѣ. 23043, *шт.*—Причисленіе къ VII разряду мундировъ депутатовъ отъ дворянства назначенныхъ для присутствованія въ правленіяхъ I и IV округовъ путей сообщенія. 23057. —Чинамъ комитета для устройства шоссе отъ Пскова къ Ригѣ имѣть общіе дворянскіе мундиры. 23089, *п. 3.*—Описаніе мундировъ преподавателей и другихъ чиновниковъ ученой и учебной части медико-хирургической академіи. 23124.—Причисленіе къ разрядамъ мундировъ чиновъ Московской дворцовой конторы. 23209, *шт.*—Чиновъ губернскихъ строительныхъ и дорожныхъ коммиссій. 23213, *шт.*—Чиновъ Московскаго главнаго архива Министерства Иностранныхъ Дѣлъ. 23228, *шт* —Чиновъ канцеляріи Виленскаго военнаго, Гродненскаго, Минскаго и Ковенскаго Генералъ-Губернатора. 23229, *шт.*—Чины Харьковскаго благотворительнаго общества имѣютъ право носить мундиры, присвоенные служащимъ въ вѣдомствѣ дѣтскихъ пріютовъ. 23234, *§ 48.*—Причисленіе къ VI разряду мундировъ члена межевой коммисіи войска Донскаго. 23235.—Причисленіе къ разрядамъ мундировъ чиновъ Эриванской губерніи. 23303, *шт.* — Причисленіе къ VIII разряду мундировъ переводчика Константинопольской заграничной почтовой конторы. 23306.—Причисленіе къ VI разряду мундировъ чиновника Кавказскаго комитета для переписки по надзору за Кавказскими воспитанниками. 23307, *§ 42, прим.*—Причисленіе къ разрядамъ мундировъ чиновъ казенныхъ аптекъ на Кавказѣ и за Кавказомъ. 23309.—Мундиры для чиновъ института корпуса инженеровъ путей сообщенія. 23312, *§§ 105 и 106.*—Состоящіе при Варваринскомъ сиротскомъ домѣ въ Москвѣ должностныя лица купеческаго званія носятъ мундиры вѣдомства Министерства Внутреннихъ Дѣлъ. 23321. — Причисленіе къ V разряду мундировъ вице-президента Лифляндскаго гофгерихта. 23359.—Причисленіе къ VII разряду мундировъ контролера Закавказскаго приказа общественнаго призрѣнія. 23379, *п. 1.* —Причисленіе къ X разряду мундировъ товарища стряпчаго въ Лифляндіи. 23385, *§ 809.*— причисленіе къ разрядамъ мундировъ чиновъ портоваго города Ейска. 23403, *шт.*—Причисленіе къ VII разряду мундировъ члена отъ правительства въ Тифлисскомъ городовомъ общественномъ управленіи. 23424, *ст. I, п. 9.*—Причисленіе къ X разряду мундировъ помощниковъ дѣлопроизводителей канцеляріи Дербентскаго военнаго губернатора. *Тамъ же, ст. IV, п. 2.*—Причисленіе къ X разряду мундировъ письмоводителей при комендантахъ Анапскомъ и Новороссійскомъ. 23534, *§ 54.*— Причисленіе къ X разряду мундировъ журналиста при Анапскомъ правленіи Закубанскихъ поселянъ. *Тамъ же, § 61.*—Причисленіе къ IX разряду мундировъ бургомистровъ ратушъ въ уѣздныхъ и заштатныхъ городахъ. 23586.— Причисленіе къ VIII разряду мундировъ казначея Московскаго почтамта. 23599.—Причисленіе къ разрядамъ мундировъ: чиновъ канцеляріи управляющаго гражданскою частію въ Ставрополь-

ской губерніи. 23607, *шт.*—Чиновъ коммисіи для ревизіи отчетовъ по инженерной и строительной частямъ на Кавказѣ и въ Закавказскомъ краѣ. 23637, *шт.*—Чиновъ Департамента Разныхъ Податей и Сборовъ по акцизной системѣ и чиновъ акцизнаго питейнаго управленія. 23668, *шт.* — Письмоводитель Измайловской военной богадѣльни носитъ мундиръ Военнаго Министерства V разряда. 23732, *шт.* —Причисленіе къ разрядамъ мундировъ чиновъ управленія государственными имуществами въ Закавказскомъ краѣ. 23753, *шт.*—Чиновъ лазаретнаго института восточныхъ языковъ. 23754, *шт.*

Т. XXV (1850).

По военному вѣдомству.

Дежурнымъ штабъ-офицерамъ и чиновникамъ особыхъ порученій въ казачьихъ войскахъ имѣть гербы на шапкахъ. 23909. — Форма обмундированія находящихся на Кавказѣ нестроевыхъ военныхъ генераловъ, штабъ и оберъ-офицеровъ. 23922. — Форма обмундированія генераловъ, штабъ и оберъ-офицеровъ VIII округа путей сообщенія. 23929. —Прорѣзываніе нумеровъ на плечевыхъ погонахъ у мундировъ и шинелей нижнихъ чиновъ Оренбургскаго казачьяго войска только при назначеніи въ составъ сводныхъ полковъ на внѣшнюю службу. 23944.—Ношеніе касокъ штабъ и оберъ-офицерамъ, занимающимъ въ С.-Петербургѣ должности смотрителей городскихъ тюремъ и исправительнаго заведенія. 24090. — Дозволеніе начальникамъ штабовъ морскаго вѣдомства носить мундиръ корпуса флотскихъ штурмановъ. 24170.—Форма обмундированія для медиковъ, нестроевыхъ и классныхъ чиновъ, находящихся при войскахъ отдѣльнаго Кавказскаго корпуса. 24199. — Форма фуражекъ для офицеровъ и нижнихъ чиновъ гусарскаго Эрцъ-Герцога Фердинанда полка. 24231. — Форма обмундированія неспособныхъ нижнихъ чиновъ I и II разрядовъ. 24245.—Форма обмундированія деньщиковъ во всѣхъ уланскихъ полкахъ. 24302.—Увеличеніе размѣра касокъ. 24383.—Описаніе мундировъ чиновъ межеваго корпуса. 24420, *§ 7.*—О мундирахъ чинамъ пограничной стражи въ Царствѣ Польскомъ. 24598, *ст. 122.*

По гражданскому вѣдомству.

Причисленіе Одесскаго городоваго архитектора къ IX разряду мундира. 23788.—Причисленіе къ разрядамъ мундировъ чиновъ, полагаемыхъ при командующемъ войсками въ Прикаспійскомъ краѣ. 23798.—Причисленіе къ X разряду мундировъ Кіевскаго городоваго землемѣра. 23818.—Причисленіе къ VI разряду мундировъ секретаря Кавказскаго общества сельскаго хозяйства. 23948, *§ 26.*—Причисленіе къ X разряду мундировъ бухгалтера Алагирскаго серебро-свинцоваго завода. 23954, *шт.*—Причисленіе къ разрядамъ мундировъ чиновъ канцеляріи Генералъ-Губернатора по управленію Новороссійскими губерніями. 23959, *шт.*—Причисленіе къ IV разряду мундировъ чиновника для занятія дѣлами по судебной части на Кавказѣ. 23972.—Причисленіе къ разрядамъ мундировъ чиновъ Рижской духовной консисторіи. 23974, *шт.*—Причисленіе къ X разряду мундировъ бухгалтера канцеляріи Херсонскаго капитала сельской промышленности. 23986.—Причисленіе къ разрядамъ мундировъ чиновъ Петергофской гранильной фабрики. 24005, *шт.*—Чиновъ комитета для разбора и призрѣнія нищихъ въ С.-Петербургѣ. 24028, *шт.*—Чиновъ канцеляріи Рижскаго военнаго, Лифляндскаго, Эстляндскаго и Курляндскаго Генералъ-Губернатора. 24029, *шт.*—Чиновъ управленія люстраціонною частію въ западныхъ губерніяхъ. 24038, *шт.* — Причисленіе званія войсковаго контролера Сибирскаго линейнаго казачьяго войска къ VI разряду по шитью на мундиръ. 24048.—Лица, служащія при Харьковскомъ ветеринарномъ училищѣ, носятъ мундиры Харьковскаго учебнаго округа. 24072, *п. 80.* — Причисленіе къ разрядамъ мундировъ чиновъ Харьковскаго ветеринарнаго училища. *Тамъ же, шт.*—Чиновъ добавочныхъ столовъ по земскимъ сборамъ въ губерніяхъ Закавказскаго края. 24098, *шт.*—Причисленіе къ VIII разряду мундировъ библіотекаря при Тифлисской публичной библіотекѣ. 24107.—Причисленіе къ X разряду мундировъ секретаря временнаго секретарства Ростовскаго уѣзднаго суда. 24110, *шт.*—Причисленіе къ X разряду мундировъ помощника бухгалтера Тифлисскаго городоваго общественнаго управленія. 24111. — Мундиры и разряды мундировъ для чиновниковъ дома Его Высочества принца Ольденбургскаго. 24132.—Причисленіе къ разрядамъ мундировъ механика письмоводителя управленія системою Московскихъ водопроводовъ. 24162. — Причисленіе къ IX разряду мундировъ чиновника для порученій по акцизному откупу на Сѣверовосточномъ берегу Чернаго моря. 24180, *§ 172.*—Причисленіе къ разрядамъ мундировъ чиновъ Рижской городской полиціи. 24192, *шт.*—Чиновъ государственнаго коммерческаго банка и Одесской онаго конторы. 24242, *шт.*—Причисленіе къ X разряду мундировъ архитектора Московской городской больницы. 24277.—Причисленіе къ разрядамъ мундировъ чиновъ управленія государственнаго коннозаводства. 24284, *шт.*—Причисленіе къ X разряду мундировъ архитекторовъ при таможенныхъ округахъ. 24314, *п. 5.* — Причисленіе къ X разряду мундировъ помощника бухгалтера правленія университета св. Владиміра. 24340.—Чиновники цензурнаго управленія носятъ мундиры Министерства Народнаго Просвѣщенія. 24342, *п. 10.*—Причисленіе къ разрядамъ мундировъ чиновъ цензурнаго управленія. *Тамъ же, шт.*—Причисленіе къ X разряду мундировъ секретаря канцеляріи Сорокской городовой ратуши. 24417.—Обмундированіе лицъ, опредѣленныхъ въ губерніяхъ западной и южной полосы Имперіи для истребленія волковъ. 24418.—Причисленіе къ разрядамъ мундировъ чиновъ Петергофской полиціи. 24552, *шт.* — Чиновъ, учреждаемыхъ въ Черноморскомъ казачьемъ войскѣ, училищъ. 24553, *шт.*—Предоставляется механикамъ въ Закавказскомъ краѣ имѣть мундиръ Министерства Финансовъ X разряда. 24554, *п. 2.*—Причисленіе къ разрядамъ мундировъ чиновъ дополнительнаго штата Департамента Удѣловъ. 24584.—Причисленіе къ IX разряду мундировъ архитекторскаго помощника при чертежной особой канцеляріи Главнаго Управленія Путей Сообщенія. 24592. — Таможенные чиновники Царства Польскаго имѣютъ мундиръ Министерства Финансовъ. 24598, *ст. 119 и 120.*—Причисленіе къ VIII разряду мундировъ чиновника особыхъ порученій при попечителѣ Московскаго учебнаго округа. 24744.

Т. XXVI (1851).

По военному вѣдомству.

Обмундированіе Иркутскаго и Енисейскаго казачьихъ полковъ. 24796, *§§ 41—45.*—Штабъ и оберъ-офицерамъ, состоящимъ для особыхъ порученій при военныхъ и генералъ-губернаторахъ и занимающимъ другія должности по гражданскому вѣдомству, носить каски. 24797. — Какія буквы имѣть штабъ и оберъ-офицерамъ межеваго корпуса на щитѣ касочнаго герба. 24799.—Образцы чехловъ уланскихъ и гусарскихъ шапокъ. 24893.—Мундиръ, присвоенный помощникамъ начальниковъ отдѣленій въ штабѣ Его Высочества Командующаго гвардейскими и гренадерскимъ корпусами. 24902.—Петлицы на воротникахъ и обшлагахъ и вензеля на эполетахъ и погонахъ въ Эриванскомъ карабинерномъ Его Высочества Наслѣдника Цесаревича полку. 24910.—Вензеля на эполетахъ и погонахъ въ Петровскомъ Полтавскомъ кадетскомъ корпусѣ. 24912. — Измѣненіе въ обмундированіи и вооруженіи чиновъ Черноморскаго и Кавказскаго линейнаго казачьихъ войскъ. 24920.—Вензеля на эполетахъ и погонахъ и петлицы на воротникахъ и обшлагахъ въ пѣшихъ полкахъ, коимъ шефами Члены Императорской Фамиліи. 24921.—Отмѣна лампасовъ у фурштатъ гвардейскихъ корпусовъ. 24959. — Форма обмундированія оберъ-берейтора, берейторовъ и воспитанниковъ гвардейской берейторской школы. 25037.—Обмундиро-

вапіе и вооруженіе Забайкальскаго казачьяго войска. 25039, *§§ 61—72.*—Форма фуражныхъ шапокъ для неспособныхъ нижнихъ чиновъ 2 разряда, числящихся при внутреннихъ гарнизонныхъ баталіонахъ. 25249.—Форма мундира для штабъ и оберъ-офицеровъ, находящихся при военныхъ начальникахъ для особыхъ порученій. 25264.—Заготовленіе особой формы шапокъ для кузнецовъ и молотобойцевъ артиллерійскаго вѣдомства. 25308. — Форма обмундированія воспитанниковъ школы Кавказскихъ межевщиковъ по выпускѣ изъ оной. 25324 *а.* — Измѣненіе въ формѣ обмундированія, присвоеннаго нижнимъ чинамъ гвардейской берейторской школы. 25326.—Утвержденіе образца касочному солдатскому бѣлому султапу. 25332.—Способъ перевозки имѣющихся у нижнихъ чиновъ арміи, мундировъ, сверхъ тѣхъ, коп во время похода люди надѣваютъ на себя. 25379.—Мундиры для медицинскихъ чиновъ Черноморскаго казачьяго войска. 25401.—Образцы погавицамъ и наколѣнникамъ Кавказско-конно-горскаго дивизіона и обмундированіе трубачей Кавказскаго сводпаго иррегулярнаго и Закавказскаго конно-мусульманскаго полковъ. 25456. — Форма чекменей и шараваръ для офицеровъ Азовскаго казачьяго войска. 25457.—Нижнимъ чинамъ 14 военно-рабочихъ ротъ и телеграфической ротѣ С.-Петербурго-Московской желѣзной дороги присвоется обмундированіе по образцу военно-рабочихъ ротъ путей сообщенія. 25471, *§ 125.*—Назначеніе срока мундирнымъ вещамъ въ войскахъ, въ Восточной Сибири расположенныхъ. 25688.—Имѣніе во всѣхъ внутреннихъ гарнизонныхъ баталіонахъ, вмѣсто подбородочныхъ ремней у касокъ, чешуи изъ бѣлой жести. 25705.—Форма обмундированія воспитанниковъ кондукторской роты 1 штурманскаго полуэкипажа. 25711.—Форма обмундированія нижнимъ чинамъ, назначеннымъ изъ морскаго вѣдомства къ катеру Шлиссельбургской крѣпости. 25730, *а.*—Оставленіе въ пользу переселяемыхъ въ Лагодехское укрѣпленіе нижнихъ чиновъ годовыхъ и двухгодовыхъ вещей. 25789, *п. 2, ж.*—Директоръ, штабъ и оберъ-офицеры и преподаватели строительнаго училища главнаго управленія путей сообщенія и публичныхъ зданій имѣютъ мундиръ корпуса инженеровъ путей сообщенія. 25857, *§§ 110, 111, 114 и 115.*—Обязанность милиціонеровъ сотни Гурійской милиціи имѣть однообразную одежду; шапки же носить по образцу. 25858, *§ 19.*

По гражданскому вѣдомству.

Причисленіе къ X разряду мундировъ секретаря канцеляріи дирекціи Архангельскаго общественнаго хлѣбнаго запаснаго магазина. 24790, *шт.*—Причисленіе къ X разряду мундировъ письмоводителя Харьковской городской полиціи. 24791. — Причисленіе къ X разряду мундировъ смотрителя зданія Петергофскихъ присутственныхъ мѣстъ и тюрьмы. 24805.—Причисленіе къ разрядамъ мундировъ чиновъ управленія Камчатскою областію. 24811, *шт.*—Причисленіе къ VI разряду мундировъ четырехъ чиновниковъ особыхъ порученій при Остзейскомъ генералъ-губернаторѣ. 24860.—Мундиры для чиновъ Московскаго коммерческаго училища. 24956, *§§ 75 и 76.*—Причисленіе къ IX разряду мундировъ помощниковъ членовъ губернскихъ коммисій для уравненія денежныхъ сборовъ съ государственныхъ крестьянъ. 24958.—Сравненіе должности помощника полицеймейстера въ мѣстечкѣ Полангенѣ по мундиру съ квартальными надзирателями въ уѣздныхъ городахъ. 25020.—Сравненіе должностей гражданскихъ чиновниковъ Камчатки въ отношеніи къ мундиру съ одноименными должностями въ штабахъ командировъ портовъ и въ конторахъ капитановъ надъ портами. 25032, *п. 6.*—Причисленіе къ разрядамъ мундировъ управляющихъ Кульпинскимъ и Нахичеванскимъ соляными промыслами. 25058, *шт., прим. 3.*—Присвоеніе почетнымъ блюстителямъ Царскосельскаго и Ярославскаго училищъ дѣвицъ духовнаго званія мундира духовнаго вѣдомства VIII разряда. 25068.—Причисленіе къ VII разряду мундировъ цензоровъ Кавказскаго цензурнаго комитета. 25069, *п. 4.*—Измѣненіе гражданской формы обмундированія чиновниковъ межевой канцеляріи. 25096. — Росписаніе разрядовъ мундирамъ медицинскихъ, фармацевтическихъ и ветеринарныхъ должностей по Министерству Императорскаго Двора. 25128.—Причисленіе къ разрядамъ мундировъ чиновъ Ейской городовой ратуши. 25244, *шт.*—Причисленіе къ IX разряду мундировъ письмоводителя и экономa С.-Петербургской городской тюрьмы. 25252, *п. 7.*—Причисленіе къ разрядамъ мундировъ смотрителя типографіи Департамента Внѣшней Торговли и его помощника. 25269, *шт., прим. 2.*—Причисленіе къ VI разряду мундира старшаго чиновника особыхъ порученій при Оренбургскомъ и Самарскомъ генералъ-губернаторѣ. 25271. — Причисленіе къ X разряду мундировъ архитектора Костромской и Ярославской епархій. 25284. — Причисленіе къ разрядамъ мундировъ чиновъ Придворной Его Императорскаго Величества конторы и подвѣдомственныхъ ей частей. 25313, *шт.* —Секретарь и казначей общества посѣщенія бѣдныхъ носятъ мундиръ вѣдомства человѣколюбиваго общества. 25318, *§ 21.*—Причисленіе къ разрядамъ мундировъ чиновъ Кяхтинскаго градоначальства. 25322, *шт.*—Причисленіе къ разрядамъ мундировъ чиновъ временныхъ столовъ при департаментахъ С.-Петербургской управы благочинія. 25323, *шт.* — Форменная одежда для разныхъ лицъ, находящихся на службѣ на судахъ Россійско-Американской компаніи. 25381. — Должность винпаго пристава при дистанціонномъ винномъ подвалѣ, учрежденномъ въ станицѣ Николаевской, Ставропольской губерніи, причислена къ IX разряду по мундиру. 25392.—Должности помощниковъ секретарей въ городовыхъ ратушахъ: Анапской, Новороссійской и Сухумъ-Кальской по мундиру отнесены къ X классу. 25400.—Участковый смотритель при казенныхъ запасныхъ магазинахъ въ Туруханскомъ краѣ и бухгалтеръ Туруханскаго отдѣльнаго управленія по мундиру отнесены къ X классу. 25419, *п. 4, 7.*—Должность помощника секретаря въ правленіи Ришельевскаго лицея по мундиру отнесена къ X разряду. 25424. — Комиссары Тифлисскаго городоваго общественнаго управленія состоятъ по мундиру въ IX разрядѣ. 25462—Всѣ гражданскіе чины управленія С.-Петербургской желѣзной дороги носятъ мундиръ, для чиновниковъ штаба корпуса инженеровъ путей сообщенія установленный. 25471, *§ 126.* — Присвоеніе должности почетнаго попечителя Московской городской больницы мундира IV разряда. 25570.—Чиновникамъ, назначаемымъ для разсмотрѣнія законности видовъ проѣзжающихъ по С.-Петербурго-Московской желѣзной дорогѣ присвоенъ VIII разрядъ по мундиру. 25652.—Возвышеніе разрядовъ мундирамъ чиновниковъ генералъ-губернаторскихъ канцелярій. 25691.—Опредѣляемый въ Ковенскій уѣздный судъ другой секретарь сравнивается по мундиру съ секретарями уѣздныхъ судовъ. 25695, *п. 8, примѣч.*—Младшій учитель школы для обученія аманатовъ и дѣтей туземцевъ въ Новороссійскѣ сравненъ по мундиру съ прочими чиновниками Военнаго Министерства на Кавказѣ. 25701.—Отнесеніе письмоводителей городскихъ хозяйственныхъ управленій Сибири по мундиру къ X разряду. 25712. — Опредѣленіе разрядовъ по мундиру служащимъ въ канцеляріяхъ и комитетахъ общества попечительнаго о тюрьмахъ. 25725.—Форма мундира вице-президента медико-хирургической академіи. 25836. — Разряды мундировъ медицинскихъ чиновниковъ вѣдомства Министерства Государственныхъ Имуществъ. 25850. — Разряды мундировъ служащихъ въ управленіи Сулинскимъ портомъ на Дунаѣ. 25851. — Преподаватели, гражданскіе чиновники и лекаря строительнаго училища главнаго управленія путей сообщенія и публичныхъ зданій имѣютъ мундиръ вѣдомства путей сообщенія. 25857, *§§ 112, 113 и 114.*

Т. XXVII (1852).

По военному вѣдомству.

Въ Азовскомъ казачьемъ войскѣ, вмѣсто мундира-куртки, имѣть мундиръ по образцу Черноморскихъ пѣшихъ казачьихъ баталіо-

новъ. 25875. — Измѣненіе въ обмундированіи нѣкоторыхъ уланскихъ полковъ. 25914.—Присвоеніе касокъ вмѣсто шляпъ чиновникамъ состоящимъ при войскахъ и числящимся въ военномъ вѣдомствѣ. 25961.—Имѣющіе кокарду на каскѣ имѣютъ ее и на околышѣ фуражки. *Тамъ же, ст. 5.*—Кто изъ состоящихъ въ вѣдомствѣ военно-учебныхъ заведеній имѣетъ гвардейскій гербъ на каскѣ. *Тамъ же, ст. 4.*—Имѣніе киверовъ вмѣсто шляпъ нѣкоторымъ чиновникамъ, состоящимъ при войскахъ и числящимся въ морскомъ вѣдомствѣ, а также медикамъ и аудиторамъ морскаго вѣдомства. 25982.— Носящимъ кокарду на киверѣ—носить оную и на околышѣ фуражки. *Тамъ же, п. 7.*—Новая форма обмундированія офицеровъ ластовыхъ экипажей, портовыхъ ротъ и лицъ состоящихъ по адмиралтейству. 25985.—Измѣненіе формы обмундированія въ полкахъ резервной уланской дивизіи. 26010. — Форма обмундированія нижнихъ чиновъ ластовыхъ экипажей, а также портовыхъ и госпитальныхъ ротъ. 26017.— Замѣна шляпъ касками генераламъ, штабъ и оберъ-офицерамъ вѣдомства путей сообщенія. 26018. — Форма герба на каскахъ и погоновъ на мундирѣ медиковъ и хирурговъ придворнаго и военнаго вѣдомствъ. 26031. — Измѣненія въ обмундированіи Тобольскихъ казачьихъ пѣшаго баталіона и коннаго полка. 26040, *и прил.*— Право ношенія аксельбанта офицерамъ, получившимъ образованіе въ военной академіи. 26047, *ст. 7.*—Имѣніе сабель на бандальерахъ лицамъ офицерскихъ чиновъ морскаго вѣдомства. 26051. — Форма киверовъ и погоновъ на мундирахъ медиковъ морскаго вѣдомства. 26055. — Форма обмундированія нижнихъ чиновъ школы флотскихъ юнкеровъ въ г. Николаевѣ. 26170, *шт. прим. 7.* — Форма помпона въ гусарскихъ и уланскихъ полкахъ. 26371.— Распространеніе на морскую строительную часть произведенныхъ въ инженерномъ корпусѣ отмѣнъ аммуничныхъ и другихъ вещей. 26386 *а.* — Передѣлка чешуи на каскахъ нижнихъ чиновъ арміи. 26398. — Форма обмундированія классныхъ чиновниковъ, состоящихъ при штабахъ и управленіяхъ отдѣльнаго Кавказскаго корпуса. 26411.—Форма чекменей въ конно-артиллерійскихъ батареяхъ Сибирскаго линейнаго, Оренбургскаго Черноморскаго и Астраханскаго казачьихъ войскъ. 26431. — Форма обмундированія офицеровъ гусарскихъ полковъ двухъ гвардейскихъ и принца Фридриха Вильгельма Прусскаго. 26446.—Вензель на эполетахъ штабъ и оберъ офицеровъ и на погонахъ нижнихъ чиновъ егерскаго Его Королевскаго Высочества Принца Альберта Саксонскаго полка. 26557.—Имѣніе галуна на воротникахъ венгерокъ и куртокъ штабъ-офицерамъ гусарскихъ полковъ. 26560. — Имѣніе петлицъ на воротникахъ и обшлагахъ колетовъ офицерамъ полковъ: Астраханскаго кираспрскаго и Киевскаго драгунскаго. 26593. — Форма вице-чапраковъ для находящихся въ строю генераловъ, штабъ и оберъ-офицеровъ гвардейскаго пѣхотнаго корпуса. 26640. — Новый образецъ чернаго касочнаго султана. 26692. — Форма деньщичьихъ касокъ, папахъ и шапокъ. 26720.—Снабженіе нижнихъ чиновъ, увольняемыхъ въ продолжительные отпуски, гладкими пуговицами къ выдаваемой имъ одеждѣ. 26722.— Форма панталонъ нестроевымъ нижнимъ чинамъ полковъ гвардейской кавалеріи. 26780.— Имѣніе знаковъ отличія на каскахъ шестымъ резервнымъ баталіонамъ полковъ отдѣльнаго Кавказскаго корпуса. 26827.—Форма обмундированія переводчика Варшавскаго артиллерійскаго дѣловаго двора. 26849.—Киверa деньщикамъ генеральскимъ, штабъ и оберъ-офицерскимъ морскаго вѣдомства. 26859. — Форма обмундированія деньщиковъ вообще. 26876.

По гражданскому вѣдомству.

Разряды по мундиру служащимъ въ канцеляріи Одесскаго градоначальника. 25872, *шт.*— Присвоеніе погоновъ изъ серебряной канители на плечи мундира медикамъ военнаго вѣдомства, имѣющимъ чины не ниже дѣйствительнаго статскаго совѣтника. 26031, *прил.* — Разряды по мундиру служащимъ въ почтовомъ управленіи для перевозки корреспонденціи по С.-Петербурго-Московской желѣзной дорогѣ. 26072, *шт.*—Разряды по мундиру: штатному смотрителю и учителямъ уѣздныхъ училищъ въ Анапѣ и Новороссійскѣ. 26074, *шт.* — Мундиръ, присвоенный почетному блюстителю и чинамъ Казанскаго училища дѣвицъ духовнаго званія. 26087, *шт. примѣч. 5.*—Форма обмундированія чиновъ Константиновскаго межеваго института. 26092. — Разряды по мундиру чинамъ школы для дѣтей служителей и мастеровыхъ вѣдомства придворной конторы. 26099, *шт.*— Разрядъ по мундиру чиновника особыхъ порученій при Особѣ Его Высочества Принца Ольденбургскаго по управленію учебными и благотворительными заведеніями. 26102.—Разряды по мундиру секретарю и переводчику Астраханской палаты уголовнаго и гражданскаго суда по дѣламъ Калмыцкаго народа. 26105, *шт.* — Разряды по мундиру чинамъ центральныхъ архивовъ для актовыхъ книгъ западныхъ губерній. 26126, *шт.*—Мундиръ, присвоенный архитектору и письмоводителю техническаго комитета по сооруженію сухихъ доковъ и Лазарева Адмиралтейства въ Севастополѣ. 26130, *шт. прим. 5.*—Присвоеніе разряда по мундиру хранителю минцъ-кабинета университета св. Владиміра. 26131, *п. 1.* — Назначеніе разряда по мундиру постоянному со стороны Башкиро-Мещерякскаго войска члену коммиссіи, учрежденной въ г. Уфѣ, для надѣленія землею Башкирскихъ припущенниковъ. 26236, *ст. 4.* — Назначеніе директору Тифлисской магнитной и метеорологической обсерваторіи разряда по мундиру. 26285.—Разряды по мундиру служащимъ въ XIII округѣ путей сообщенія. 26300, *шт.*—Обмундированіе дорожниковъ XIII округа путей сообщенія. *Тамъ же.*—Мундиръ, присвоенный отставнымъ гражданскимъ губернаторамъ и вице-губернаторамъ. 26326. — Разряды по мундиру служащимъ въ Департаментѣ Разныхъ Податей и Сборовъ по дѣламъ о земскихъ повинностяхъ. 26395, *шт.*—Разряды по мундиру служащимъ въ совѣстныхъ судахъ. 26396, *шт.*—Разряды по мундиру служащимъ въ Полтавской городской полиціи. 26406, *шт.*— Разряды мундировъ служащимъ: въ Московскомъ архивѣ Министерства Юстиціи, въ канцеляріи директора сего архива, въ Московскомъ сенатскомъ архивѣ и младшему помощнику секретаря общаго собранія Московскихъ Департаментовъ Правительствующаго Сената. 26423, *шт.* — Присвоеніе разряда по мундиру коммерческому агенту С.-Петербурго-Московской желѣзной дороги. 26491.—Форма одежды для придворныхъ чиновъ при Высочайшемъ дворѣ. 26509.—Назначеніе разряда по мундиру казначею совѣта временнаго управленія Внутреннею Киргизскою Ордою. 26514. — Форма обмундированія чиновъ С.-Петербургской городской полиціи и замѣна шляпъ касками. 26539.—Опредѣленіе разряда по мундиру гражданскимъ чиновникамъ особыхъ порученій при командующемъ Башкиро-Мещерякскимъ войскомъ. 26568, *ст. 5.* — Опредѣленіе разряда по мундиру письмоводителю при управляющемъ Кульпинскимъ соляпымъ промысломъ. 26570.— Разряды по мундиру засѣдателямъ, избираемымъ отъ городскаго общества и второму секретарю Тамбовскаго уѣзднаго суда. 26597, *§§ 6 и 8 примѣч.*—Разряды по мундиру служащимъ въ канцеляріи Министра Удѣловъ. 26605, *шт.*— Разряды по мундиру служащимъ въ канцеляріяхъ городоваго магистрата и городской думы въ г. Бердичевѣ. 26624, *шт. примѣч.*— Разряды по мундиру юрисъ-консульту и начальникамъ отдѣленій канцеляріи Морскаго Министерства. 26625.—Новая форма обмундированія и вооруженія почталіоновъ Кавказскаго и Закавказскаго края. 26645.—Мундиръ, присвоенный выпущеннымъ изъ пиротехнической школы мастерамъ классныхъ чиновъ. 26646, *§ 45.* — Описаніе обмундированія чиновъ городской и земской полиціи на Кавказѣ и за Кавказомъ. 26647. — Разряды по мундиру служащимъ въ Тобольской казенной палатѣ по отдѣленію казначействъ и архиваріусу. 26693, *шт. примѣч.* — Разряды по мундиру служащимъ въ Петропавловской городской ратушѣ (Тобольской губерніи). 26699, *шт.* — Разряды по мундиру служащимъ въ училищѣ при Евангелическо-Лютеранской церкви св. Анны въ С.-Петербургѣ. 26731, *ст. 7.* — Разряды по мундиру служащимъ въ ратушахъ: заштат-

ныхъ городовъ Лальска и Краснобориска и Верховажскаго посада. 26735, *шт.*—Разрядъ по мундиру архитектору Оренбургскаго казачьяго войска. 26746. — Разряды по мундиру служащимъ въ почтовомъ управленіи по газетной части. 26754, *шт.*—Имѣніе касокъ берейторамъ берейторскимъ ученикамъ и служителямъ, состоящимъ при верховой части придворной конюшни и Собственнаго Его Величества дворца. 26755. — Разрядъ по мундиру помощнику городничаго г. Орлова, Вятской губерніи. 26759. — Форма мундира секретаря при Ея Императорскомъ Высочествѣ Великой Княгинѣ Еленѣ Павловнѣ, по состоящимъ подъ покровительствомъ Ея учебнымъ заведеніямъ. 26764. — Разрядъ по мундиру секретарю при комитетахъ Императорскихъ скачекъ и рысистыхъ бѣговъ въ С.-Петербургѣ и Царскомъ Селѣ. 26787. — Ношеніе касокъ офицерамъ и нижнимъ чинамъ придворнаго, конюшеннаго и егермейстерскаго вѣдѣнія. 26817.

Т. XXVIII (1853).

По военному вѣдомству.

Форма шинелей офицерамъ изъ горцевъ прикомандированныхъ къ армейскимъ кавалерійскимъ полкамъ. 26907. — Форма обмундированія нестроевыхъ нижнихъ чиновъ армейскихъ гусарскихъ полковъ. 26908.—Распространеніе на адъютантовъ общаго правила для полученія въ отставку мундира за выслугу лѣтъ. 26932.—Форма кортиковъ для лицъ, коимъ оные присвоены и кои пожалованы золотыми шпагами съ надписью «за храбрость». 26949.—Новое обмундированіе для жандармскихъ командъ Кавказскаго края. 26956.—Новая форма обмундированія строевыхъ чиновъ 6-го округа корпуса жандармовъ. 26981. — Форма обмундированія деньщиковъ морскаго вѣдомства. 27012. — Замѣнъ шляпъ касками, киверами и папахами деньщикамъ штабъ и оберъ-офицеровъ вѣдомства путей сообщенія и публичныхъ зданій. 27093.—Имѣніе воспитанникамъ военно-учебныхъ заведеній, ефрейторамъ, старшимъ и младшимъ унтеръ-офицерамъ и фельдфебелямъ, на погонахъ шинелей тѣхъ же отличій, какія они имѣютъ на погонахъ мундировъ и куртокъ. 27122. — Высѣчки литеръ на фуражкахъ и погонахъ сюртуковъ и шинелей писарей и чертежниковъ морскаго вѣдомства. 27201.—Измѣненіе въ обмундированіи воспитанниковъ и нижнихъ чиновъ военно-учебныхъ заведеній. 27271. — Оставленіе въ пользу войскъ прослужившихъ срокъ касочныхъ султановъ, для поддержанія новыхъ султановъ. 27356.—Мундирныя и аммуничныя вещи для нижнихъ чиновъ городской полиціи. 27372, *табель.* — Форма гербовъ на каскахъ и пуговицахъ 16-й гарнизонной артиллерійской бригады Сибирскаго округа. 27442. — Форма обмундированія нижнихъ чиновъ литографіи части генеральнаго штаба, состоящей при генералъ-губернаторѣ Восточной Сибири. 27479, *шт., ст. 4.*—Описаніе обмундированія Иркутскаго и Енисейскаго конныхъ казачьихъ полковъ и конныхъ полковъ и пѣшихъ баталіоновъ Забайкальскаго казачьяго войска. 27498.—Распространеніе на вѣдомство главнаго управленія путей сообщенія и публичныхъ зданій постановленія касательно неисключенія отпусковъ менѣе четырехъ мѣсяцевъ изъ дѣйствительной службы воинскихъ чиновъ, для полученія въ отставку мундира. 27506. — Нѣкоторыя измѣненія въ обмундированіи нижнихъ чиновъ морскаго кадетскаго корпуса. 27593. — Описаніе сворачиванія солдатскихъ шинелей при сѣдлахъ, по новому способу, и списокъ вещамъ, долженствующимъ быть при кавалерійскомъ солдатѣ во время похода и на инспекторскихъ смотрахъ. 27694. — Форма обмундированія гусарскаго генералъ-адъютанта графа фонъ-деръ-Палена полка. 27733. — Право на мундиръ военнаго покроя помощнику пристава 2-го стана Шуйскаго уѣзда, завѣдывающаго полицейскою частію въ Вознесенскомъ посадѣ Владимірской губерніи. 27755, *ст. 5.*

По гражданскому вѣдомству.

Форма обмундированія классныхъ чиновниковъ горнаго вѣдомства, состоящихъ на службѣ на Кавказѣ и за Кавказомъ. 26905.—Замѣнъ шляпъ касками чинамъ управленія государственнаго коннозаводства. 26921. — Назначеніе разряда по мундиру: секретарю при митрополитѣ Новгородскомъ и С.-Петербургскомъ. 26932; — старшему чиновнику военно-походной по флоту канцеляріи Его Императорскаго Величества; 26967; — гражданскимъ чиновникамъ управленія работами по устроенію С.-Петербурго-Варшавской желѣзной дороги. 26970. — Новая форма обмундированія классныхъ чиновъ 6-го округа корпуса жандармовъ. 26981.—Разряды по мундиру: чиновникамъ, прибавленнымъ къ штату Императорской Публичной Библіотеки. 26995, *ст. 2*;—третьему инженеръ-гидравлику экспедиціи государственныхъ имуществъ при главномъ управленіи Закавказскаго края. 27005;—управляющему Грузинскимъ бывшимъ графа Аракчеева имѣніемъ. 27018; — служащимъ въ Керченскомъ музеумѣ. 27140; — служащимъ въ С.-Петербургской сберегательной кассѣ. 27146; — инспектору и бухгалтеру Московскаго инспекторства аптекарской части. 27153; — служащимъ въ Гатчинскомъ дворцовомъ правленіи. 27161. — Нѣкоторыя измѣненія въ срокахъ и въ формѣ аммуниціи столичныхъ и губернскихъ почталіоновъ; имѣніе касокъ станціоннымъ смотрителямъ и почталіонамъ вмѣсто шляпъ и картузовъ. 27195.—Разряды по мундиру нѣкоторымъ чинамъ почтоваго вѣдомства. 27205.—Сравненіе экономовъ главнаго инженернаго и Михайловскаго артиллерійскаго училищъ въ правахъ по мундиру съ экономами прочихъ военно-учебныхъ заведеній. 27221.—Разряды по мундиру: служащимъ въ межевой коммиссіи Кавказскаго линейнаго казачьяго войска и магометанскихъ народовъ, обитающихъ въ Ставропольской губерніи. 27239, *шт., прим. 7*;—служащимъ въ Тифлисскомъ коммерческомъ судѣ. 27240.—Непремѣнному члену Курской посреднической коммиссіи, секретарю оной и старшему помощнику правителя канцеляріи Курскаго губернатора. 27241, *ст. 11*;—главному архитектору вѣдомства учрежденій Императрицы Маріи. 27254; — чиновнику особыхъ порученій при Статсъ-Секретарѣ у Принятія Прошеній. 27300;—служащимъ въ Таганрогской городской полиціи. 27314;—старшему чиновнику инспектора студентовъ въ Московскомъ университетѣ. 27335;—главному архитектору и архитекторскимъ помощникамъ управленія С.-Петербурго-Варшавской желѣзной дороги, состоящимъ при постройкахъ станціонныхъ зданій. 27391;—служащимъ во временной коммиссіи для разбора дѣлъ С.-Петербургскаго полицейскаго архива. 27458; — помощнику инспектора классовъ при С.-Петербургскомъ технологическомъ институтѣ. 27466;—столоначальнику и помощнику его временнаго распорядительнаго стола при V отдѣленіи Департамента Разныхъ Податей и Сборовъ, для производства дѣлъ по неокладнымъ сборамъ. 27474;—чиновникамъ особыхъ порученій, назначаемымъ къ Кутаисскому военному губернатору изъ туземныхъ дворянъ. 27496.—Новая форма чиновникамъ наружной Московской полиціи и нижнимъ чинамъ Московской пѣшей полицейской команды. 27537. — Разряды по мундиру: нѣкоторымъ должностямъ Государственнаго Контроля. 27560;—служащимъ въ Кавказскомъ учебномъ округѣ. 27616;—служащимъ въ Чесменской военной богадѣльнѣ. 27666;—землемѣру, назначенному въ губернскій комитетъ для обсужденія предметовъ, касающихся образцоваго устройства С.-Петербургскаго и Царскосельскаго уѣздовъ. 27701;—секретарю особаго о земскихъ повинностяхъ присутствія, учрежденнаго при главномъ управленіи Закавказскаго края. 27704;—посадскому головѣ, гласнымъ и секретарю думы Вознесенскаго посада (Шуйскаго уѣзда, Владимірской губерніи). 27756, *ст. 4.*—Ношеніе касокъ, вмѣсто трехугольныхъ шляпъ, чиновникамъ наружной полиціи въ губернскихъ и уѣздныхъ городахъ. 27780.—Разрядъ по мундиру приставу полицейскихъ дѣлъ Павловскаго посада Московской губерніи, въ Богородскомъ уѣздѣ. 27785. — Замѣнъ киверовъ касками курьерамъ Министерства Иностранныхъ Дѣлъ.

27789.—Разряды по мундиру служащимъ по надзору за полицейскою частію въ С.-Петербургѣ. 27796.—Разрядъ по мундиру начальнику художественной экспедиціи въ хозяйственномъ управленіи при Святѣйшемъ Синодѣ. 27800.

Т. XXIX (1854).

По военному вѣдомству.

Форма обмундированія резервной дивизіи отдѣльнаго Кавказскаго корпуса. 27836.—Форма генеральскаго вицъ-мундира гусарскаго генералъ-адъютанта графа фонъ-деръ-Палена полка. 27922. — Форма воротниковъ на шинеляхъ офицеровъ команды гвардейскихъ линейныхъ казаковъ Собственнаго Его Императорскаго Величества конвоя. 27928.—Форма аммуниціи нижнимъ чинамъ вновь формируемыхъ седьмыхъ и восьмыхъ баталіоновъ запасныхъ дивизій. 28101.—Форма обмундированія чиновъ морскаго ополченія. 28121, *§ 10.*—Отмѣна канфасныхъ шинелей и введеніе брушлатовъ во флотскихъ экипажахъ и ластовыхъ командахъ. 28127.—Имѣніе въ военное время походныхъ шинелей всѣмъ вообще генераламъ, штабъ и оберъ-офицерамъ пѣхоты, кавалеріи, піонеръ, артиллеріи и жандармовъ. 28197.—Литеры на фуражкахъ нижнихъ чиновъ сводной батареи Финляндскаго округа артиллерійскихъ гарнизоновъ. 28215.—Форма помпоновъ на шапкахъ въ 5-мъ запасномъ баталіонѣ лейбъ-гвардіи Павловскаго полка. 28236.—Выпушки на фуражкахъ для новыхъ запасныхъ баталіоновъ гвардейскаго пѣхотнаго, гренадерскаго, шести пѣхотныхъ корпусовъ арміи и для вновь сформированныхъ батарей гвардейской и гренадерскихъ №№ 4—9. 28345.—Форма фуражекъ для офицеровъ команды линейныхъ казаковъ Собственнаго Его Величества конвоя. 28421.—Форма обмундированія 1-го и 2-го Финскихъ поселенныхъ стрѣлковыхъ баталіоновъ. 28425.—Форма погоновъ на чекменяхъ нестроевыхъ нижнихъ чиновъ лейбъ-гвардіи Донской конно-артиллерійской батареи. 28483.—Форма шинели офицерамъ корпуса инженеровъ путей сообщенія, находящимся на локомотивѣ, въ поѣздахъ по желѣзной дорогѣ. 28520.—Цвѣтъ помпоновъ на шапкахъ въ 6-мъ запасномъ баталіонѣ лейбъ-гвардіи Павловскаго полка. 28550. — Соблюденіе нижними чинами въ точности правилъ касательно пригонки ранцевъ. 28602.—Постройка для нижнихъ чиновъ Закавказскаго конно-мусульманскаго полка шинелей, по образцу казачьихъ, съ краснымъ воротникомъ. 28752.—Опредѣленіе числа и цвѣта рубахъ для гвардейскихъ судовъ. 28799.

По гражданскому вѣдомству.

Разряды по мундиру: ассесору, контролеру и помощнику его, Саратовской конторы иностранныхъ поселенцевъ. 27841, *шт., примѣч.;*—старшему брантмейстеру и брантмейстерамъ пожарной команды въ г. Кронштадтѣ. 27865, *шт.;*—служащимъ по управленію регулированіемъ казенныхъ имѣній остзейскихъ губерній. 27886, *ст. 15, 69 и шт.;*—служащимъ въ Семипалатинскихъ городскихъ: думѣ и судѣ. 27940, *шт., примѣч. 2;*—старшему члену и надсмотрщику Таганрогскаго коммерческаго суда. 27981; — служащимъ въ Бердичевской городской полиціи. 28004, *шт.;* — директору и инспектору школы для дѣтей придворнослужителей. 28018, *§ 6;*—служащимъ въ общемъ управленіи Березовскимъ округомъ въ Тобольской губерніи. 28051, *шт.;*—частному приставу и квартальному надзирателю г. Ейска. 28059;—Чиновникамъ особыхъ порученій при Тифлисскомъ военномъ губернаторѣ. 28060;—служащимъ въ канцеляріи управляющаго придворною медицинскою частью. 28073, *шт.;*—товарищамъ директоровъ общественныхъ банковъ: Осташковскаго Савина и Анфилатова въ г. Слободскомъ, Вятской губерніи. 28075;—служащимъ въ временномъ отдѣленіи экспедиціи государственныхъ кредитныхъ билетовъ въ Москвѣ. 28090, *шт.*— Замѣнъ трехугольныхъ шляпъ касками чинамъ наружной полиціи городовъ военнаго поселенія. 28115.—Разрядъ по мундиру переводчику Киргизскаго языка въ Новоузенскомъ земскомъ судѣ. 28129.—Каски курьерамъ главнаго управленія и окружныхъ правленій путей сообщенія. 28143.—Разрядъ по мундиру полицейскому чиновнику въ посадѣ Азовѣ. 28153.—Нѣкоторыя измѣненія и дополненія въ разрядахъ мундировъ по Министерству Императорскаго Двора. 28184.—Форма одежды медикамъ, состоящимъ при госпиталяхъ на Кавказѣ. 28202 *а.*—Разряды по мундиру: контролеру и помощнику его въ счетномъ отдѣленіи канцеляріи комитета 18 Августа 1814 г. 28229, *шт.;*—служащимъ по управленію Семипалатинской области. 28255, *шт.;*—старшему учителю естественныхъ наукъ и сельскаго хозяйства Екатеринодарской войсковой гимназіи. 28277.—Имѣніе морскихъ кивеpовъ полицейскимъ чиновникамъ городовъ Николаева и Севастополя. 28312. — Разрядъ по мундиру чинамъ Департамента Мануфактуръ и внутренней торговли, по дополнительному штату. 28314, *шт., примѣч.*—Положеніе о мундирахъ для классныхъ чиновъ горнаго вѣдомства. 28318.—Разряды по мундиру: чинамъ управленія Кронштадтскаго военнаго губернатора. 28346, *шт.;*—служащимъ въ Департаментѣ Духовныхъ Дѣлъ Иностранныхъ Исповѣданій. 28347;—служащимъ по управленію командующаго Сыръ-Дарьинскою линіею. 28392, *шт.* — Форма мундировъ купцамъ 1-й гильдіи. 28399.—Разряды по мундиру служащимъ въ губернскихъ и областныхъ строительныхъ и дорожныхъ коммиссіяхъ. 28405, *шт.*—Имѣніе касокъ курьерамъ вѣдомства С.-Петербургскаго и Московскаго опекунскихъ совѣтовъ. 28427.—Замѣнъ трехугольныхъ шляпъ касками горнымъ чиновникамъ наружной полиціи въ городахъ Екатеринбургѣ и Барнаулѣ. 28451.—Форма обмундированія калмыцкихъ улусныхъ попечителей и ихъ помощниковъ. 28467.—Разряды по мундиру: винному приставу въ крѣпости Владикавказѣ. 28522;—Чиновнику счетоводства, состоящему при Секретарѣ Ея Императорскаго Высочества Великой Княгини Елены Павловны по воспитательнымъ и благотворительнымъ заведеніямъ. 28532;—Кутаисскому губернскому врачу. 28535;—попечителю, помощнику его и экономy Елисаветинской богадѣльни Елисѣевыхъ въ С.-Петербургѣ. 28562, *§ 6.*—Мундиры, присвоенные лицамъ, служащимъ въ Московскомъ коммерческомъ училищѣ. 28578, *§§ 75 и 76.*—Форма погоновъ для медицинскихъ чиновниковъ военнаго вѣдомства. 28588.—Разряды по мундиру: управляющему экспедиціею заготовленія государственныхъ бумагъ. 28635;—головѣ, гласнымъ и секретарю Камышловской городской думы. 28641;—учителю восточной каллиграфіи въ С.-Петербургскомъ университетѣ. 28659, *шт., примѣч.;*—предсѣдателю Московскаго отдѣленія мануфактурнаго совѣта. 28668;— служащимъ въ Кіевской городской полиціи. 28685, *шт.*—Форма погоновъ на мундирахъ и сюртукахъ медицинскихъ чиновъ морскаго вѣдомства. 28697.—Разряды по мундиру: помощнику письмоводителя почтовой конторы Тифлисской губерніи. 28698;—городскому головѣ г. Недригайлова и гласнымъ и секретарю тамошней городской думы. 28700; — депутатамъ городовыхъ депутатскихъ собраній. 28719. — Форма мундира иностранцамъ, обучающимъ музыкантовъ въ командахъ морскаго вѣдомства. 28728.—Разряды по мундиру: преподавателю химіи въ С.-Петербургскомъ технологическомъ институтѣ. 28774;—Провіантскому чиновнику въ дежурствѣ Новороссійскаго и Бессарабскаго генералъ-губернатора. 28826:—телеграфистамъ иностранной телеграфической корреспонденціи. 28856;—чиновникамъ особыхъ порученій при Виленскомъ военномъ, Гродненскомъ, Минскомъ и Ковенскомъ генералъ-губернаторѣ. 28869.

Т. XXX (1855).

По военно-сухопутному и морскому вѣдомствамъ.

Дозволеніе штабъ и оберъ-офицерамъ пограничной стражи носить походныя шинели. 28929.—Форма обмундированія офицерамъ и кондукторамъ корпуса корабельныхъ инженеровъ, инженеръ механикамъ и чинамъ машинныхъ рабочихъ экипажей. 28970.—Сроки одеж-

ды для нижнихъ чиновъ инвалидныхъ и этапныхъ командъ отдѣльнаго Оренбургскаго корпуса. 29014.—На всѣхъ предметахъ обмундированія, на которыхъ должно быть вензелевое изображеніе Имени Его Величества, имѣть лит. А, съ подписною римскою цифрою II. 29017.—Имѣніе офицерамъ Александровскаго Брестскаго кадетскаго корпуса на мундирахъ шитья по образцу столичныхъ корпусовъ, а воспитанникамъ—унтеръ-офицерскихъ галуновъ. 29063.—Право ношенія вензелеваго изображенія Имени въ Бозѣ почившаго Государя Императора Николая I, чинамъ, состоящимъ въ ротахъ и эскадронахъ, и носившихъ названіе Его Императорскаго Величества. 29076.—Дозволеніе генералъ-маіорамъ Свиты Его Величества, состоявшимъ въ этомъ званіи при блаженныя памяти Императорѣ Николая Павловичѣ, носить, при свитскихъ мундирахъ, вензелевое изображеніе Имени въ Бозѣ почившаго Государя. 29081. — Ношеніе, при свитскихъ мундирахъ, на эполетахъ вензелеваго изображенія Имени Его Величества генералъ-маіорамъ Свиты Его Величества, удостоившимся сего званія со времени восшествія Его на Престолъ. 29084. — Ношеніе Свиты Его Величества генералъ-маіорамъ и контръ-адмираламъ серебряныхъ аксельбантовъ при мундирѣ, званію сему присвоенномъ. 29098 и 29109.—Предоставленіе воспитанникамъ 1 кадетскаго корпуса права, и при производствѣ ихъ въ офицеры, носить на лѣвой сторонѣ груди вензелевое изображеніе Имени въ Бозѣ почивающаго Государя Императора Николая Павловича. 29099.—Когда и въ какой формѣ войскамъ не носить султановъ, лосинъ и чакчиръ, а кавалерійскимъ генераламъ и офицерамъ — зеленыхъ брюкъ. 29103. — О томъ, чтобы находящимся въ строю генералъ-адъютантамъ, Свиты Его Величества генералъ-маіорамъ и флигель-адъютантамъ на всѣхъ смотрахъ, въ присутствіи Государя Императора быть въ свитскихъ мундирахъ. 29112 *а*.—Измѣненіе въ формѣ генераловъ, офицеровъ и гражданскихъ чиновниковъ военнаго вѣдомства. 29121.—Въ какіе дни и въ какихъ случаяхъ войскамъ фабрить усы и бакенбарды, быть въ султанахъ и носить чешуи застегнутыми. 29129.—Время ношенія султановъ морскимъ чинамъ. 29130. — Перемѣна въ мундирномъ довольствіи нижнихъ чиновъ служительской команды Сибирскаго кадетскаго корпуса. 29136.—Дозволеніе всѣмъ генераламъ, коимъ присвоены лапушные султаны, донашивать и прежніе султаны изъ бѣлаго волоса. 29138. — Измѣненіе по вѣдомству главнаго управленія путей сообщенія и публичныхъ зданій формы одежды генераловъ, офицеровъ и гражданскихъ чиновниковъ, коимъ присвоено обмундированіе военнаго покроя, а также медиковъ. 29139. — Измѣненіе формы одежды: института корпуса инженеровъ путей сообщенія и строительнаго училища главнаго управленія путей сообщенія и публичныхъ зданій. 29140.—Измѣненія въ формѣ одежды генераловъ, офицеровъ и нижнихъ чиновъ казачьихъ войскъ. 29143.—Форма одежды для адмираловъ, генераловъ и офицеровъ морскаго вѣдомства. 29155.—Разрѣшеніе фельдъегерямъ на каскахъ и на околышѣ фуражекъ имѣть кокарды, и измѣненіе плечевыхъ погоновъ на полукафтанахъ и походныхъ шинеляхъ фельдъегерей. 29157.—Измѣненіе формы одежды генераловъ и офицеровъ корпуса горныхъ инженеровъ и института сего корпуса. 29158.—О томъ, когда и при какой формѣ генераламъ носить разсыпчатые эполеты, всѣмъ генераламъ и офицерамъ въ гвардейскихъ кирасирскихъ полкахъ носить парадный полукафтанъ и палашъ сверхъ полукафтана, а въ войскахъ, коимъ присвоены лацканы, носить кушакъ. 29158 *а*. — Цвѣтъ клапановъ и обшлаговъ на полукафтанѣ лейбъ-гвардіи въ гарнизонномъ баталіонѣ. 29169.—Оставленіе для торжественныхъ праздниковъ въ полкахъ гвардейской кирасирской дивизіи ботфортъ и лосинныхъ панталонъ прежней формы столько, сколько нужно для двухъ внутреннихъ карауловъ во дворцѣ. 29170.—Дополненіе росписанія о формѣ одежды. 29179 *а*.—Форма ношенія лентъ орденовъ 1-й степени, вице-полукафтана безъ шитыхъ петлицъ, каски при обще-генеральскомъ полукафтанѣ, аксельбанта и вензелей при полукафтанѣ съ погонами; подкладка для сюртуковъ. 29180 *а*.—Измѣненія въ формѣ обмундированія военно-учебныхъ заведеній. 29181.—Разрѣшеніе всѣмъ генераламъ и офицерамъ носить новую форму во фронтѣ и во всѣхъ другихъ случаяхъ. 29182. — Форма одежды военныхъ офицеровъ Императорской медико-хирургической академіи. 29205. — Перемѣна формы одежды военнымъ чинамъ государственныхъ конскихъ заведеній. 29207. — Форма одежды генераловъ и офицеровъ корпуса лѣсничихъ и лѣснаго и межеваго института, кадетъ сего института, кондукторовъ и нижнихъ чиновъ лѣсной стражи. 29208. — Придворная форма камеръ-пажей и пажей. 29211.—Замѣнъ вице-полукафтаномъ форменнаго сюртука прежняго образца по вѣдомству путей сообщенія. 29216.—Измѣненія въ формѣ обмундированія, вооруженія и конскаго убора пограничной стражи. 29218 *а*.—Форма шитья на полукафтанѣ офицеровъ и галуна на полукафтанѣ воспитанниковъ Константиновскаго кадетскаго корпуса. 29221.—Ношеніе на лѣвой сторонѣ груди вензелеваго изображенія въ Бозѣ почившаго Государя Императора Николая Павловича генералъ-маіорамъ свиты, генералъ и флигель-адъютантамъ, состоявшимъ въ этомъ званіи въ день кончины Его Величества. 29231.—Замѣнъ кирасирскому Ея Императорскаго Высочества Великой Княгини Елены Павловны полку свѣтлосиняго сукна малиновымъ. 29232.—Имѣніе генералу и офицерамъ Павловскаго кадетскаго корпуса на эполетахъ, а воспитанникамъ на погонахъ вензеля П подъ короною. 29251.—Форма ношенія положенныхъ для офицеровъ морскаго вѣдомства серебряныхъ и орденскихъ темляковъ на полусабляхъ. 29266. — Имѣніе генералу и офицерамъ Константиновскаго кадетскаго корпуса на эполетахъ, а воспитанникамъ на погонахъ вензеля К подъ короною. 29269. — Измѣненіе формы обмундированія военнымъ чинамъ межеваго корпуса, Константиновскаго межеваго института, школы и роты межевыхъ топографовъ. 29271. — Дозволеніе генераламъ и офицерамъ, когда они въ сюртукахъ при фуражкахъ, не надѣвать присвоенныхъ имъ по формѣ одежды аксельбантовъ. 29282 *а*.—Форма пуговицъ офицерамъ и нижнимъ чинамъ военно-рабочихъ ротъ путей сообщенія и арестантскихъ ротъ гражданскаго вѣдомства. 29284.—Обмундированіе и вооруженіе Малороссійскихъ конныхъ казачьихъ полковъ, призванныхъ въ государственное ополченіе. 29288. *§§ 21—24*.—Дополненіе къ измѣненіямъ, послѣдованнымъ въ формахъ офицерскаго обмундированія. 29289.—Форма обмундированія кондукторамъ и кадетамъ 1-го штурманскаго полуэкипажа и воспитанниковъ кондукторскихъ ротъ учебнаго морскаго рабочаго экипажа. 29292.—Правила о ношеніи кушаковъ генераламъ, штабъ и оберъ-офицерамъ 29293.—Форма обмундированія нижнихъ чиновъ С.-Петербургской полиціи, пожарной и фонарной командъ. 29303.—Порядокъ ношенія при караульной формѣ въ мундирахъ скатанной шинели. 29303 *а*.—О томъ, когда предоставляется генераламъ, офицерамъ и гражданскимъ чиновникамъ военнаго вѣдомства носить бѣлыя полотняныя или суконныя шаравары. 29303 *б*.—Форма одежды учителямъ классныхъ чиновъ заведеній военныхъ кантонистовъ и неранжированныхъ баталіоновъ учебныхъ карабинерныхъ полковъ. 29303 *в*. — Форма бассона на мундирахъ музыкантовъ морскаго кадетскаго корпуса. 29305.—Контръ-адмираламъ свиты, флигель-адъютантамъ и генералъ-адъютантамъ блаженныя памяти Государя Императора Николая Павловича носить вензелевое изображеніе въ Бозѣ почившаго Государя на лѣвой сторонѣ груди. 29323.—Разрѣшеніе генераламъ и офицерамъ ополченія носить въ походѣ на армякахъ погоны вмѣсто эполетъ. 29324.—Ношеніе бѣлыхъ полотняныхъ шараваръ военнымъ чинамъ главнаго управленія путей сообщенія и публичныхъ зданій и телеграфическаго управленія. 29332. — Измѣненіе въ формѣ обмундированія нижнихъ чиновъ: телеграфическаго управленія. 29335; — военно-рабочихъ ротъ путей сообщенія, С.-Петербурго-

Московской и С.-Петербурго-Варшавской желѣзныхъ дорогъ и арестантскихъ ротъ гражданскаго вѣдомства. 29336. — О томъ, когда предоставляется адмиралмъ, генераламъ и офицерамъ морскаго вѣдомства носить бѣлыя полотняныя шаравары. 29340 *а*. — Присвоеніе чинамъ и званіямъ военнаго вѣдомства плаща, замѣняющаго походную шинель солдатскаго покроя. 29340 *б*. — Форма казачьихъ вальтраповъ для генералъ-адъютантовъ, генераловъ Свиты Его Величества, флигель-адъютантовъ, адъютантовъ вообще и для конно-артиллерійскихъ батарей. 29345. — Измѣненіе въ формѣ обмундированія офицеровъ и нижнихъ чиновъ временнаго жандармскаго эскадрона С.-Петербурго-Московской желѣзной дороги. 29361.— Форма плаща для генераловъ и офицеровъ вѣдомства Путей Сообщенія. 29362.—Форма кивера офицерамъ военно-рабочихъ ротъ путей сообщенія и арестантскихъ ротъ гражданскаго вѣдомства. 29367.—Описаніе предметамъ, измѣненнымъ или вводимымъ вновь въ настоящей формѣ нижнихъ чиновъ сухопутнаго вѣдомства. 29368. — Форма плаща нѣкоторымъ чинамъ морскаго вѣдомства. 29383 *а*. — Форма плаща генераламъ и офицерамъ корпуса лѣсничихъ и лѣснаго и межеваго института. 29386.— О томъ, когда офицерамъ морскаго вѣдомства, находящимся къ походѣ и на службѣ съ командами, носить бѣлыя шаравары. 29404 *а*. — Обмундированіе поселенныхъ финскихъ стрѣлковыхъ баталіоновъ. 29415. — Описаніе измѣненія въ формѣ одежды штабъ и оберъ-офицеровъ и нижнихъ чиновъ гардкотнаго экипажа путей сообщенія. 29449. — Правила къ постепенному введенію въ войскахъ обмундированія и снаряженія по новой формѣ. 29451.—Крючки на полукафтанѣ нижнихъ чиновъ вѣдомства путей сообщенія для поддержки поясной портупеи. 29496 *а*.—Имѣніе Малороссійскимъ коннымъ казачьимъ полкамъ крестовъ и кокардъ на шапкахъ и фуражкахъ по образцу, установленному для государственнаго ополченія. 29538.—Присвоеніе къ киверамъ чешуи и кокарды генераламъ, офицерамъ и воспитанникамъ строительнаго училища главнаго управленія путей сообщенія и публичныхъ зданій. 29542.—Соблюденіе правилъ касательно ношенія форменной одежды генераламъ и офицерамъ вѣдомства главнаго управленія путей сообщенія и публичныхъ зданій, уволеннымъ въ отставку съ мундиромъ. 29548.—Форма мундира и чекменя казачьимъ офицерамъ, увольняемымъ въ отставку. 29549. — Форма обмундированія нижнихъ чиновъ Втораго Отдѣленія Собственной Его Императорскаго Величества Канцеляріи и типографіи сего отдѣленія. 29555.— Новыя вензеля на нѣкоторые предметы обмундированія и снаряженія въ войскахъ. 29565.— Форма обмундированія нестроевыхъ нижнихъ чиновъ вѣдомства путей сообщенія. 29578.— Табель вещамъ, назначеннымъ для обмундированія нижнихъ чиновъ морскаго вѣдомства. 29596. — Форма полукафтановъ и сюртуковъ генераламъ, состоящимъ при Особѣ Его Величества, имѣющимъ на эполетахъ вензелевое изображеніе Имени Государя Императора. 29628.—Считаніе мѣсяца бытности въ Севастополѣ, во время осады онаго, за годъ службы генераламъ и офицерамъ для полученія въ отставку мундира. 29632.—Пожалованіе надписи на арматуру киверовъ флотскимъ экипажамъ, участвовавшимъ въ оборонѣ Севастополя. 29665. — Форма ношенія ментій гусарскимъ офицерамъ. 29709.—Награжденіе, при отставкѣ, мундирами офицеровъ, причисленныхъ къ 3 классу раненыхъ. 29712.—Измѣненіе формы одежды нижнимъ чинамъ военной типографіи. 29732.—Мундирная форма офицеровъ, назначаемыхъ въ адъютантскія должности къ флагманамъ. 29759.—Форма полукафтановъ и сюртуковъ адмиралмъ и генераламъ, состоящимъ при Особѣ Его Величества, имѣющимъ на эполетахъ вензелевое изображеніе имени Государя Императора. 29760.—Форма, въ какой быть морскимъ офицерамъ во дворцѣ и у развода, по воскресеньямъ. 29852. — Описаніе предметамъ, измѣненнымъ или вводимымъ вновь въ настоящей формѣ нижнихъ чиновъ морскаго вѣдомства. 29859. — Измѣненіе въ формѣ обмундированія учебныхъ стрѣлковыхъ полковъ и нестроевыхъ нижнихъ чиновъ военно-учебныхъ заведеній. 29864.—Форма обмундированія для кандидатовъ фельдъегерскаго корпуса. 29872. — Когда и при какой формѣ дозволяется генераламъ и офицерамъ носить присвоенныя имъ фуражки. 29875.—Измѣненія въ формѣ обмундированія генераловъ, офицеровъ и нижнихъ чиновъ военно-сухопутнаго вѣдомства. 29876 и 29877.—Форма плаща: для генераловъ стрѣлковаго полка Императорской Фамиліи и государственнаго подвижнаго ополченія. 29878; — для генераловъ и офицеровъ всѣхъ военно-учебныхъ заведеній. 29882.— Замѣнъ на флотѣ кивера фуражкою съ гербомъ. 29883. — Измѣненіе формы обмундированія штабъ и оберъ-офицеровъ пограничной стражи. 29925 *а*.—Описаніе обмундированія инвалидныхъ и пожарныхъ командъ таможеннаго вѣдомства. 29925 *в*. — Правила о мундирахъ офицеровъ и нижнихъ чиновъ лейбъ-гвардіи Кавказскаго казачьяго эскадрона Собственнаго Его Императорскаго Величества конвоя. 29935, *шт., примѣч. 15 и 16*.—Какой кушакъ именовать шарфомъ. 29939. — Измѣненіе въ формѣ офицеровъ и нижнихъ чиновъ драгунскаго Его Королевскаго Высочества Наслѣднаго Принца Виртембергскаго полка. 29940.— Форма обмундированія адмираловъ, генераловъ и офицеровъ морскаго вѣдомства. 29948.—Сохраненіе въ генеральномъ штабѣ полукафтана съ серебрянымъ шитьемъ. 29954.—Форма плаща генераламъ и офицерамъ института корпуса инженеровъ путей сообщенія и строительнаго училища главнаго управленія. 29955.—Правила касательно формы одежды для генераловъ и офицеровъ военно-сухопутнаго вѣдомства. 29956.—Измѣненія въ формѣ обмундированія генераловъ и офицеровъ, воспитанниковъ и нижнихъ чиновъ Оренбургскаго Неплюевскаго кадетскаго корпуса и эскадрона корпуса Сибирскаго. 29957. — Форма плаща для генераловъ штабъ и оберъ-офицеровъ межеваго корпуса, Константиновскаго межеваго института и школы межевыхъ топографовъ, и дозволеніе всѣмъ чинамъ межеваго корпуса носить лѣтнія полотняныя шаравары. 29958.—Измѣненія въ формѣ обмундированія генераловъ, офицеровъ и нижнихъ чиновъ казачьихъ войскъ. 29972.—Форма фуражекъ для офицеровъ и нижнихъ чиновъ гардкотнаго экипажа, военно-рабочихъ и арестантскихъ ротъ, и для кондукторовъ вѣдомства путей сообщенія. 29975.—Дополнительныя правила о формѣ обмундированія генераловъ и офицеровъ вѣдомства путей сообщенія. 29976.— Форма галуна для воротника и обшлаговъ полукафтановъ штабъ-офицеровъ. 29978.—Форма воротниковъ на полукафтанахъ и шинеляхъ генераловъ, офицеровъ и нижнихъ чиновъ полковъ гренадерскаго корпуса. 29989. — Форма галуна на воротникѣ и обшлагахъ полукафтановъ штабъ-офицеровъ морскаго вѣдомства. 30008 *а*.—Нумера пуговицъ и накладныя дощечки въ резервныхъ артиллерійскихъ бригадахъ. 30008 *б*.

По гражданскому вѣдомству.

Разряды по мундиру служащимъ въ Ревельской городской полиціи. 28899, *шт.* — Форма мундира чиновнику для особыхъ порученій V класса при Морскомъ Министерствѣ. 28901.— Дозволеніе чиновникамъ наружной полиціи имѣть на фуражкахъ кокарды. 28932.—Новая форма одежды чиновникамъ полеваго почтамта. 28955.—Разрядъ по мундиру состоящему при Новороссійскомъ и Бессарабскомъ генералъ-губернаторѣ чиновнику особыхъ порученій по дѣламъ иррегулярныхъ войскъ. 28981.—Ношеніе кокардъ на фуражкахъ чинамъ наружной полиціи городовъ военнаго поселенія. 29102.— Рисунокъ пуговицъ для чиновниковъ Министерства Императорскаго Двора и для придворныхъ чиновъ. 29114. — Разряды по мундиру служащимъ въ почтовомъ управленіи по газетной операціи. 29137, *шт.* — Разряды по мундиру служащимъ въ канцеляріи управляющаго придворнымъ духовенствомъ оберъ-священника гвардейскихъ и гренадерскаго корпусовъ. 29149, *шт.* — Измѣненія формы одежды классныхъ чиновниковъ горнаго вѣдомства. 29158.— Форма панталонъ при мундирахъ чиновникамъ почтоваго вѣдомства, состоящимъ въ V классѣ и

выше. 29175.—Форма одежды студентовъ и гражданскихъ чиновниковъ Императорской медико-хирургической академіи. 29205. — Измѣненія формы одежды для гражданскихъ чиновъ морскаго вѣдомства. 29206.—Перемѣна формы одежды гражданскимъ чинамъ государственныхъ конскихъ заведеній. 29207.—Измѣненіе въ формѣ мундировъ гражданскаго вѣдомства. 29222.—Разряды по мундиру: товарищу директора Ботаническаго сада. 29223;—помощнику управляющаго типографическимъ отдѣленіемъ экспедиціи заготовленія государственныхъ бумагъ. 29226;—служащимъ въ Тифлисскихъ городовомъ общественномъ управленіи и сиротскомъ судѣ. 29237, *шт.*;—бухгалтеру особаго стола при канцеляріи Ставропольскаго гражданскаго губернатора, для дѣлопроизводства и счетоводства о народномъ продовольствіи и о земскихъ повинностяхъ. 29238, *шт., прим. 2.* — Мундиръ чинамъ и попечителю музеума древностей и предсѣдателю временной археологической коммиссіи въ Вильно. 29267, *§§ 14 и 16.*—Форма пуговицъ гражданскимъ чиновникамъ и медикамъ вѣдомства Главнаго Управленія Путей Сообщенія и Публичныхъ Зданій. 29270.—Измѣненіе формы обмундированія гражданскимъ чинамъ межеваго корпуса, Константиновскаго межеваго института, школы и ротъ межевыхъ топографовъ. 29271. — Форма вице-полукафтана гражданскимъ чиновникамъ и медикамъ вѣдомства путей сообщенія, имѣющимъ обмундированіе военнаго покроя. 29285.—Рисунки вице-мундира и трехъ-угольныхъ къ оному шляпъ, а равно шляпъ съ шитьемъ къ параднымъ мундирамъ придворныхъ чиновъ. 29294.—Форма обмундированія для чиновниковъ и нижнихъ чиновъ С.-Петербургской полиціи и для пожарной и фонарной командъ. 29303.—О томъ, когда предоставляется гражданскимъ чиновникамъ военнаго вѣдомства носить бѣлыя полотняныя или суконныя шаравары. 29303 *б.*—Ношеніе бѣлыхъ полотняныхъ шараваръ класснымъ чинамъ Главнаго Управленія Путей Сообщенія и Публичныхъ Зданій и телеграфическаго управленія. 29332.—Измѣненіе въ формѣ обмундированія оберъ-кондукторовъ и кондукторовъ С.-Петербурго-Московской и С.-Петербурго-Варшавской желѣзныхъ дорогъ. 29334.—О томъ, когда предоставляется гражданскимъ чиновникамъ морскаго вѣдомства носить бѣлыя полотняныя шаравары. 29340 *а.*—Права по мундиру начальника общаго архива Морскаго Министерства. 29376.—Дополненіе нѣкоторыхъ правилъ касательно формы гражданскихъ чиновниковъ. 29383. — Разрядъ по мундиру архитекторамъ Томской и Харьковской епархій. 29384.—Рисунокъ пуговицъ для мундировъ егермейстерскаго вѣдѣнія. 29398.—Разряды по мундирамъ: служащимъ въ Собственной Ея Императорскаго Величества Государыни Императрицы Маріи Александровны Конторѣ. 29400, *шт.*;—секретарю Ея Императорскаго Величества Государыни Императрицы Маріи Александровны и состоящему при дѣлахъ его чиновнику. 29401, *шт.*—Новая форма пробирщикамъ и другимъ нижнимъ чинамъ горнаго вѣдомства, равно горнымъ кондукторамъ и межевщикамъ. 29403.—Форма мундира чиновникамъ, служащимъ въ отдѣленіи при штабѣ отдѣльнаго Оренбургскаго корпуса, для завѣдыванія дѣлами по снабженію степныхъ укрѣпленій. 29421, *шт., ст. 21.*—Форма обмундированія для всѣхъ гражданскихъ учебныхъ заведеній. 29448. — Разряды по мундиру: чинамъ счетнаго отдѣленія Главнаго Штаба Его Императорскаго Величества по военно-учебнымъ заведеніямъ. 29476, *шт., прим. 4.*; — столоначальнику и помощникамъ его во временномъ столѣ при I отдѣленіи канцеляріи Министерства Императорскаго Двора. 29504, *шт.*; — квартальнымъ надзирателямъ, прибавленнымъ къ штату полиціи въ г. Симферополѣ. 29516. — Форма обмундированія ремонтной телеграфической стражи, контрагентами содержимой. 29517. — Соблюденіе правилъ касательно ношенія форменной одежды гражданскимъ чиновникамъ вѣдомства Главнаго Управленія Путей Сообщенія и Публичныхъ Зданій, уволеннымъ въ отставку съ мундиромъ. 29548. — Форма одежды: воспитанниковъ училища правовѣдѣнія. 29569; — первыхъ и вторыхъ чиновъ Высочайшаго Двора, церемоніймейстеровъ и состоящихъ въ званіи камергеровъ и камер-юнкеровъ, а равно чиновниковъ Министерства Императорскаго Двора, имѣющихъ мундиры военнаго покроя. 29588.—Правила о ношеніи придворными чинами установленныхъ различныхъ формъ одежды. 29589;—Разряды по мундиру: учителямъ учрежденной въ крѣпости Нальчикѣ особой школы для обученія Русскому языку дѣтей Кабардинцевъ. 29592.—консерватору растеній Императорскаго Ботаническаго сада. 29600.—Считаніе каждаго мѣсяца бытности въ Севастополѣ, во время осады онаго, за годъ службы гражданскимъ чиновникамъ, для полученія при отставкѣ мундира. 29632.—Разряды по мундирамъ нѣкоторымъ должностямъ, учрежденнымъ по Государственному Контролю. 29641.—Форма плаща: всѣмъ вообще гражданскимъ чиновникамъ военнаго вѣдомства. 29649. — Чиновникамъ Министерства Императорскаго Двора, коимъ положены мундиры военнаго покроя, какъ то: Придворнаго, Конюшеннаго и Егермейстерскаго вѣдомствъ, Собственнаго Его Величества Николаевскаго дворца и Дворовъ Ихъ Императорскихъ Высочествъ. 29652.—Форма плаща гражданскимъ чиновникамъ вѣдомства путей сообщенія, имѣющимъ обмундированіе военнаго покроя. 29654 *а.*—Разрядъ по мундиру чиновникамъ особыхъ порученій, прибавленнымъ къ штату канцеляріи Новороссійскаго и Бессарабскаго генералъ - губернатора. 29688.—Отмѣна вице-мундирныхъ полукафтановъ при шпагахъ, для гражданскихъ чиновъ ниже третьяго разряда. 29690. — Дозволеніе оберъ-провіантмейстерамъ отдѣльныхъ корпусовъ носить плечевые погоны. 29734.—Разрядъ по мундиру: помощнику полицеймейстера и квартальнымъ надзирателямъ, прибавленнымъ къ штату Херсонской полиціи. 29785.—Измѣненія въ формѣ одежды чиновниковъ мѣстъ, подвѣдомственныхъ Главному Управленію Морскаго Министерства. 29787.—Разряды по мундиру: служащимъ въ Царскосельскомъ городскомъ госпиталѣ и богадѣльнѣ главнаго дворцоваго управленія. 29841, *шт.*; казначею и библіотекарю Императорскаго Ботаническаго сада. 29865.—Измѣненія въ формѣ обмундированія гражданскихъ чиновниковъ военно-сухопутнаго вѣдомства. 29876.—Разрядъ по мундиру управляющему дѣлами Главнаго Совѣта женскихъ учебныхъ заведеній. 29890.—Дополнительныя правила касательно формы одежды для чиновъ вѣдомства государственнаго коннозаводства. 29893.—Форма плаща для полицейскихъ офицеровъ въ С.-Петербургѣ. 29906.—Разрядъ по мундиру помощникамъ Дербентскаго и Кубинскаго уѣздныхъ начальниковъ. 29929.—Форма обмундированія гражданскихъ чиновниковъ гвардейскаго экипажа. 29948.—Дозволеніе лицамъ, уволеннымъ отъ службы до объявленія новой формы гражданскихъ мундировъ носить въ отставкѣ мундиры по прежней формѣ. 29971.—Разряды по мундиру: чинамъ канцеляріи командующаго Башкирскимъ войскомъ. 30008.—Смотрителю зданій и начальнику служительской команды, старшему и младшимъ экзекуторамъ Министерства Иностранныхъ Дѣлъ. 30009, *ст. 1 и 2.*

Т. XXXI (1856).

По военно-сухопутному и морскому вѣдомствамъ.

Измѣненіе формы сюртуковъ для инвалидовъ Николаевской Чесменской военной богадѣльни. 29287 *а.*—Новая форма доломановъ и шараваръ въ армейскихъ гусарскихъ полкахъ. 29473 *а.*—Форма пристегиванія поясной портупеи и накладнаго лацкана въ пѣхотныхъ войскахъ. 29478 *а.*—Форма шараваръ для упосныхъ фейерверкеровъ въ гвардейской пѣшей артиллеріи и для ѣздовыхъ канонировъ въ гвардейской и полевой пѣшей артиллеріи. 29573 *а.*—Имѣніе султановъ полкамъ: пѣхотному Его Величества Короля Неаполитанскаго и лейбъ-егерскому Бородинскому Его Величества. 29613 *а.*—Форма металлическаго прибора, эполетъ, пуговицъ и погоновъ для гарнизонной артиллеріи. 29632 *а.*—Замѣнъ лейбъ-ковъ или куртокъ, кителями въ гвардейской

и армейской кавалеріи, конной артиллеріи и конно-піонерныхъ дивизіонахъ, и сохраненіе Кавалергардскому Ея Величества полку вицеполукафтановъ. 29928 *а*.—Форма погоновъ на полукафтанахъ и шинеляхъ офицеровъ и нижнихъ чиновъ драгунскихъ и уланскихъ полковъ гвардіи и арміи. 29940 *а*.—Генераламъ, присутствующимъ при погребеніяхъ въ парадной городской формѣ, надѣвать шаравары красныя съ галуномъ. 30017.—Генераламъ, имѣющимъ полковые мундиры, быть передъ войскомъ въ строю въ общемъ генеральскомъ полукафтанѣ. 30019.—Форма воротниковъ, обшлаговъ, погоновъ и нарукавныхъ нашивокъ для нижнихъ чиновъ военнаго вѣдомства. 30023.—Форма ношенія ментика и доломана офицерамъ армейскихъ гусарскихъ полковъ. 30037.—Форма вольнымъ инженеръ-механикамъ, состоящимъ на службѣ въ морскомъ вѣдомствѣ на заводахъ и на пароходахъ. 30039.—Форма ношенія вензелеваго изображенія Имени въ Бозѣ почившаго Императора Николая I офицерамъ и нижнимъ чинамъ лейбъ-эскадрона лейбъ-гвардіи казачьяго полка. 30060.—Форма нарукавной нашивки, положенной бомбардирамъ, саперамъ, минерамъ, піонерамъ и отличившимся стрѣлкамъ. 30065. — Имѣніе фуражекъ нижнимъ чинамъ образцоваго казачьяго конно-артиллерійскаго дивизіона, составляющимъ образцовую команду отъ конно-артиллерійской бригады Кавказскаго линейнаго казачьяго войска. 30072.—Имѣніе шерстяныхъ галстуховъ, вмѣсто шелковыхъ платковъ, казакамъ въ гвардейскихъ казачьихъ войскахъ. 30078.—Имѣніе лѣтнихъ панталонъ для строевыхъ нижнихъ чиновъ въ гвардейскихъ уланскихъ полкахъ и ихъ резервныхъ дивизіонахъ, и срокъ онымъ во всей гвардейской кавалеріи, лейбъ-гвардіи: конной артиллеріи, конно-піонерамъ и жандармамъ. 30080.—Замѣнъ галуна на воротникѣ и обшлагахъ полукафтановъ нарукавною нашивкою всѣмъ нижнимъ чинамъ унтеръ-офицерскаго званія морскаго вѣдомства. 30107.—Дополнительныя правила о формѣ обмундированія генераловъ, штабъ и оберъ-офицеровъ межеваго корпуса. 30153.—Образцы ташки съ вензелемъ для армейскихъ гусарскихъ полковъ и вензеля на вальтрапы кавалеріи. 30154.—Форма одежды для адмираловъ, генераловъ, штабъ и оберъ-офицеровъ морскаго вѣдомства. 30155.—Форма фуражныхъ шапокъ въ полкахъ гренадерскаго корпуса. 30160.—Когда слѣдуетъ носить эполеты и прежнее шитье и петлицы генераламъ и офицерамъ войскъ гвардіи, и форма для офицеровъ кирасирскихъ полковъ во время дежурства. 30200.—Форма одежды генераламъ, числящимся въ гвардейской конной и пѣшей артиллеріи, лейбъ-гвардіи: въ конно-піонерномъ дивизіонѣ и саперномъ баталіонѣ, а также инженернымъ генераламъ. 30201.—Измѣненіе въ формѣ обмундированія офицеровъ и нижнихъ чиновъ Малороссійскихъ конно-казачьихъ полковъ. 30204.—Форма шараваръ для генераловъ и офицеровъ, состоящихъ по кавалеріи и пѣхотѣ, при мундирѣ Военнаго Министерства. 30207.—Форма герба на киверѣ и пуговицъ штатнымъ медикамъ морскаго кадетскаго корпуса и Черноморской гардемаринской роты. 30210.—Нѣкоторыя измѣненія въ формѣ обмундированія чиновъ корпуса морской артиллеріи, арсенальныхъ и лабораторныхъ ротъ. 30211.—Форма одежды офицеровъ и нижнихъ чиновъ, призрѣваемыхъ въ Чесменской и Измайловской Николаевскихъ военныхъ богадѣльняхъ. 30225.—Какимъ именно чинамъ войскъ предоставляется право носить вензелевое изображеніе въ Бозѣ почившаго Государя Императора Николая Павловича на эполетахъ или на груди. 30226.—Имѣніе обшлаговъ съ мыскомъ и съ двумя надъ оными металлическими пуговицами во всѣхъ драгунскихъ полкахъ, конно-артиллерійскихъ батареяхъ, конно-піонерныхъ дивизіонахъ и въ кавалерійскихъ полкахъ казачьихъ войскъ. 30228. — Измѣненія въ обмундированіи офицеровъ и нижнихъ чиновъ полковъ Кавказскаго линейнаго казачьяго войска. 30242.—Цвѣтъ выпушки на обшлагахъ въ драгунскихъ полкахъ гвардіи и арміи. 30256.—Замѣнъ касокъ киверами съ помпонами офицерамъ и нижнимъ чинамъ фуштатскихъ командъ, состоящихъ при лейбъ-гвардіи Финскомъ и гренадерскомъ стрѣлковыхъ баталіонахъ и учебныхъ стрѣлковыхъ полкахъ. 30261. — Форма ношенія фельдъегерями аксельбанта. 30300.—Измѣненія въ формѣ обмундированія музыкантовъ 1 и 2 учебныхъ морскихъ экипажей, приписанныхъ къ Кронштадтскому и Ревельскому портамъ. 30301, *III ст.* 5.—Измѣненіе въ формѣ обмундированія лейбъ-гвардіи въ Гатчинскомъ, Финляндскомъ и Волынскомъ полкахъ, въ Финскомъ стрѣлковомъ баталіонѣ и въ 1 артиллерійской бригадѣ. 30321.—Форма обмундированія офицеровъ и нижнихъ чиновъ лейбъ-гвардіи 1 и 2 стрѣлковыхъ баталіоновъ. 30323.—Форма плаща для нѣкоторыхъ частей войскъ. 30324.—Когда офицерамъ надѣвать кивера и шапки съ султанами или съ помпонами въ чехлахъ или безъ оныхъ, а также фуражки. 30325.—Постройка въ войскахъ кителей. 30344.—Форма звѣздъ на каскахъ лейбъ-гвардіи жандармскаго полуэскадрона. 30345.—Измѣненія въ формѣ обмундированія генераловъ, штабъ и оберъ-офицеровъ, воспитанниковъ и нижнихъ чиновъ военно-учебныхъ заведеній. 30355.—Отмѣна выпушки на обшлагахъ въ драгунскихъ полкахъ. 30372.—Нумера и литеры на околышахъ фуражекъ и на клеенчатыхъ чехлахъ головныхъ уборовъ чинамъ пѣхоты и кавалеріи. 30377.—Форма воротниковъ, околышей фуражекъ и плечевыхъ погоновъ генераламъ, офицерамъ и нижнимъ чинамъ армейской пѣхоты. 30378.—При какой формѣ офицерамъ гвардейскаго экипажа и морскаго кадетскаго корпуса надѣвать киверъ съ султаномъ, безъ султана или фуражку и сохраненіе офицерамъ гвардейскаго экипажа присвоеннаго имъ плаща. 30385.—Измѣненія въ формѣ обмундированія чиновъ института корпуса инженеровъ путей сообщенія и строительнаго училища главнаго управленія путей сообщенія. 30386.—Форма обмундированія учителей учебныхъ заведеній морскаго вѣдомства. 30388.—Присвоеніе петлицъ изъ галуна штабъ и оберъ-офицерамъ тѣхъ частей войскъ, гдѣ таковыхъ петлицъ не имѣлось. 30391. — Нѣкоторыя измѣненія въ формѣ обмундированія въ Кавказской гренадерской и 19, 20 и 21 пѣхотныхъ дивизіяхъ и въ драгунскихъ полкахъ. 30405. — Неимѣніе металлическихъ пуговицъ на обшлагахъ въ казачьихъ войскахъ. 30412. — Цвѣтъ рубахъ гребцамъ на катерахъ всѣхъ вообще флагмановъ въ Балтійскомъ и Черноморскомъ флотахъ. 30420.—Когда кавалерійскимъ войскамъ допускается исполненіе гарнизонной службы въ кителяхъ. 30421.—Имѣніе чинамъ фельдъегерскаго корпуса галунныхъ петлицъ на клапанѣ воротника полукафтана. 30422.—Дозволеніе уволеннымъ въ отставку съ мундиромъ носить, вмѣсто ботфортовъ съ бѣлыми панталонами, брюки или рейтузы. 30429.—Правила о формѣ обмундированія генерала, штабъ и оберъ-офицеровъ, воспитанниковъ и нижнихъ чиновъ Константиновскаго межеваго института, школы и роты межевыхъ топографовъ. 30435.—Нѣкоторыя измѣненія въ формѣ обмундированія нижнихъ чиновъ вѣдомства путей сообщенія. 30446. — Форма воротниковъ на шинеляхъ офицеровъ, чиновниковъ и нижнихъ чиновъ военнаго вѣдомства. 30449. — Форма плечевыхъ погоновъ въ гренадерскихъ полкахъ: Фельдмаршала Князя Барклая де-Толли, Тифлисскомъ и Мингрельскомъ. 30450.—Различіе клапановъ, погоновъ, выпушекъ и подкладки на офицерскихъ плащахъ по званію, полку или части войскъ. 30451.—Петлицы для воротника и обшлаговъ въ нѣкоторыхъ морскихъ учебныхъ заведеніяхъ. 30452.—Имѣніе 1 Финскому экипажу на щитѣ фуражки съ гербомъ цифры и буквы: 1. Ф. 30458.—Дозволеніе чинамъ морскаго вѣдомства, уволеннымъ въ отставку съ мундиромъ, коимъ присвоены ботфорты съ бѣлыми панталонами, носить брюки согласно съ формою мундировъ, съ коими уволены въ отставку. 30474.—Цвѣтъ каразеи подъ ментіями для лейбъ-гвардіи Гродненскаго гусарскаго полка съ его резервнымъ дивизіономъ. 30488.—Нѣкоторыя измѣненія въ формѣ обмундированія въ кадетскихъ корпусахъ. 30494.—Описаніе обмундированію для тамбуръ-мажоровъ: гренадерскихъ, учебныхъ и пѣхотныхъ войскъ арміи. 30516.—Форма по-

гоновъ и металлическихъ пуговицъ на походныхъ зипунахъ воспитанниковъ морскихъ учебныхъ заведеній. 30519.—Введеніе во флотѣ новой формы широкихъ полукафтановъ. 30528.—Форма одежды офицерамъ лейбъ-гвардіи 1, 2 и Финскаго стрѣлковыхъ баталіоновъ при ученьяхъ и разводахъ. 30541. — Форма воротниковъ на офицерскихъ шинеляхъ и шинеляхъ нижнихъ чиновъ вѣдомства путей сообщенія. 30542. — Форма воротниковъ на офицерскихъ шинеляхъ и на шинеляхъ деньщиковъ чиновъ морскаго вѣдомства. 30554.—Замѣнъ касокъ фуражками съ козырьками и ремешками фурштатскимъ нижнимъ чинамъ гвардіи и арміи. 30565.—Присвоеніе мундира С.-Петербургской полиціи, смотрителю дома содержанія неисправныхъ должниковъ въ С.-Петербургѣ и помощнику его. 30580, шт. *примѣч.* 2.—Какой полукафтанъ дозволяется имѣть съ собою кавалерійскимъ войскамъ на походѣ въ военное и мирное время и замѣнъ въ кавалеріи шерстяныхъ погонъ портяками. 30598. — Отмѣна голубаго и оставленіе только синяго мундира произведеннымъ въ офицеры изъ юнкеровъ команды горцевъ Собственнаго Его Величества конвоя, состоящимъ при отдѣльномъ Кавказскомъ корпусѣ. 30622.—На какой одеждѣ нашивать Георгіевскую ленту нижнимъ чинамъ морскаго вѣдомства, имѣющимъ знакъ отличія военнаго ордена. 30651. — Нижнимъ чинамъ госпитальныхъ ротъ морскаго вѣдомства на погонахъ и фуражкахъ имѣть просѣчную литеру Г. 30697.—Нѣкоторыя измѣненія въ формѣ обмундированія генераловъ, штабъ и оберъ-офицеровъ гвардейской кирасирской дивизіи. 30700.—Отмѣна у фурштатскихъ нижнихъ чиновъ перчатокъ и употребленіе имъ суконныхъ рукавицъ. 30702. — Постепенное введеніе послѣдовавшихъ измѣненій въ одеждѣ и снаряженіи войскъ. 30703.—Измѣненія въ формѣ обмундированія армейскихъ уланскихъ полковъ. 30716.—Исчисленіе нѣкоторыхъ вещей, Высочайше утвержденныхъ 22 Марта 1856 года, для кирасирскихъ и гусарскихъ полковъ. 30721.—Описаніе вещамъ, Высочайше одобреннымъ для кавалеріи, о времени введенія ихъ и способѣ довольствія. 30722. — Новая форма обмундированія для нижнихъ чиновъ, увольняемыхъ въ отставку, и замѣнъ однобортнаго вицъ-полукафтана двубортнымъ для нижнихъ чиновъ Кавалергардскаго Ея Величества полка. 30726.—Имѣніе у портупей, вмѣсто кожаныхъ петлей, желѣзныхъ крючковъ, несниманіе офицерамъ портупей на балахъ, и форма шараваръ генераламъ и офицерамъ гвардейской пѣхоты и гвардейской пѣшей артиллеріи на балахъ въ Высочайшемъ присутствіи. 30727.—Форма обмундированія тамбуръ-мажоровъ и литавриковъ нѣкоторыхъ полковъ. 30728.—Какую форму носить въ г. Варшавѣ офицерамъ своднаго линейнаго казачьяго дивизіона. 30736.—Подтвержденіе генераламъ и офицерамъ имѣть, въ зимнее время, у плащей теплые воротники только изъ черныхъ смушекъ. 30745.—Форма обмундированія: нижнихъ чиновъ, морскаго вѣдомства, увольняемыхъ въ отставку. 30751;—и вооруженія офицеровъ, назначаемыхъ на службу въ части внутренняго артиллерійскаго вѣдомства. 30768;—фурштатскихъ командъ и нестроевыхъ нижнихъ чиновъ, состоящихъ при лейбъ-гвардіи 1 и 2 стрѣлковыхъ баталіонахъ. 30794. — При какой формѣ имѣть на каскахъ султанъ, или вмѣсто него орелъ, генераламъ, офицерамъ и нижнимъ чинамъ полковъ гвардейской кирасирской дивизіи и лейбъ-гвардіи жандармскаго полуэскадрона. 30797.—Бальная форма адмираламъ, генераламъ и офицерамъ морскаго вѣдомства. 30823.—Генераламъ и офицерамъ морскаго вѣдомства имѣть въ зимнее время у плащей воротники изъ черныхъ смушекъ. 30828.—Когда полагается надѣвать лѣтнія шаравары, дежурнымъ штабъ-офицерамъ и состоящимъ по особымъ порученіямъ морскаго вѣдомства. 30840.—Измѣненія въ формѣ обмундированія чиновъ Собственнаго Его Величества конвоя и Кавказскаго линейнаго казачьяго войска. 30856. — Измѣненія въ формѣ обмундированія нѣкоторыхъ частей иррегулярныхъ войскъ. 30862.—Въ случаѣ тревоги, войскамъ выходить въ строй не въ шинеляхъ, а въ полукафтанахъ. 30866.—Порядокъ постройки суконныхъ рукавицъ для фурштатскихъ нижнихъ чиновъ. 30908.—Измѣненіе формы обмундированія лейбъ-гвардіи въ кирасирскомъ Ея Величества и въ лейбъ-кирасирскомъ Ея Величества (Псковскомъ) полкахъ. 30912. — Форма воротника для оберъ-офицеровъ драгунскихъ полковъ: Наслѣднаго принца Виртембергскаго (Нижегородскаго) и Его Императорскаго Высочества Наслѣдника Цесаревича (Сѣверскаго). 30913.—Форма плечевыхъ погоновъ на вицъ-полукафтанахъ у нижнихъ чиновъ Кавалергардскаго Ея Величества полка. 30914.—Цвѣта: солдатскихъ помпоновъ лейбъ-гвардіи Павловскому полку и полкамъ армейской пѣхоты, и выпушекъ на фуражныхъ шапкахъ нижнихъ чиновъ пѣхоты и кавалеріи. 30915. — Дозволеніе генераламъ, штабъ и оберъ-офицерамъ отдѣльнаго Кавказскаго корпуса, изъ туземцевъ, числящимся по милиціи, носить на своей народной одеждѣ соотвѣтствующіе чину эполеты. 30916.—Дозволеніе офицерамъ находящагося въ г. Варшавѣ своднаго линейнаго казачьяго дивизіона носить черкески, а нижнимъ чинамъ сего дивизіона только одни чекмени. 30917. — Утвержденіе образцовъ обмундированія учебныхъ рядовыхъ образцоваго кавалерійскаго полка, а также боевыхъ и поясныхъ ремней для гусарскихъ офицеровъ гвардіи и арміи. 30945.—Нѣкоторыя перемѣны въ формѣ обмундированія генераловъ, числящихся по арміи, кавалеріи, полевой артиллеріи и полевымъ инженерамъ. 30977.—Форма кирасъ лейбъ-кирасирскаго Ея Величества полка. 30992. — Форма обмундированія назначенныхъ къ сформированію семи новыхъ драгунскихъ полковъ. 30995.—Нѣкоторыя измѣненія въ офицерскомъ обмундированіи строевыхъ частей гвардіи. 30999.—Форма обшлаговъ на полукафтанахъ строевыхъ нижнихъ чиновъ нѣкоторыхъ частей гвардіи, и замѣнъ въ нѣкоторыхъ казачьихъ частяхъ наплечныхъ гаруспыхъ спуровъ чешуйчатыми эполетами. 31000. — Недозволеніе юнкерамъ и кондукторамъ морскаго вѣдомства имѣть широкіе полукафтаны. 31004. — Форма ношенія нижними чинами морскаго вѣдомства пояснаго ремня при широкихъ полукафтанахъ. 31009.—Форма мѣховой шапки въ гусарскихъ полкахъ гвардіи. 31032. — Имѣніе патронташа трубачамъ и барабанщикамъ драгунскихъ полковъ и трубачамъ жандармскимъ, и цвѣтъ гаруснаго спура для обшивки вензелей на вальтрапахъ нижнихъ чиновъ. 31033.—Цвѣтъ спура для обшивки кирасъ и для ношенія пистолетовъ. 31034. — Форма ношенія пистолетовъ и портупей и форма этишкетныхъ и пистолетныхъ спуровъ. 31035. — Форма обмундированія Кронштадтскихъ линейныхъ №№ 1 и 2, учебнаго Финскаго стрѣлковаго и Финляндскаго сапернаго баталіоновъ. 31036. — Форма обмундированія нижнихъ чиновъ Николаевской Чесменской и Николаевской Измаиловской военныхъ богадѣленъ. 31040.—Форма плечевыхъ погоновъ, пуговицъ, касочныхъ гербовъ и литеръ на фуражкахъ въ сводныхъ резервныхъ батареяхъ гвардейской и гренадерской пѣшей артиллеріи. 31050.—Нѣкоторыя измѣненія въ формѣ полукафтана офицеровъ гвардейскаго экипажа, артиллеріи и ластовой полуроты сего экипажа. 31062.—Нѣкоторыя измѣненія въ формѣ обмундированія генераловъ, штабъ и оберъ-офицеровъ. 31098.—Нѣкоторыя измѣненія въ формѣ обмундированія офицеровъ изъ азіятцевъ на Кавказѣ. 31123.—Форма одежды всѣхъ имѣющихъ офицерскіе чины Киргизскихъ султановъ и почетныхъ Киргизовъ Средней и Большой Ордъ. 31138.—Имѣніе нижнимъ чинамъ всего морскаго вѣдомства фуражки безъ герба съ козырькомъ и ремнемъ. 31168.—Размѣръ киверовъ новаго образца. 31170.—Вензель на погонахъ въ пѣхотномъ Его Королевскаго Высочества Гроссъ-Герцога Гессенскаго полку. 31201.—Какіе вензеля имѣть на эполетахъ и погонахъ и на груди офицерамъ и нижнимъ чинамъ роты дворцовыхъ гренадеръ. 31223. — Форма нижнимъ чинамъ морскаго вѣдомства, во время нахожденія въ городовомъ карауле. 31257. — Форма погончика для пристегиванія эполетъ чинамъ военно-сухопутнаго вѣдомства. 31261. —Описаніе формы обмундированія гренадерскихъ и армейскихъ стрѣлковыхъ баталіоновъ. 31266.—Форма обмундированія деньщиковъ въ

полкахъ гвардейской кирасирской дивизіи. 31267.—Форма обмундированія Балаклавскаго Греческаго пѣхотнаго баталіона. 31278. — Форма плаща для офицеровъ пограничной стражи и воротниковъ на шинеляхъ офицеровъ и нижнихъ чиновъ сей же стражи. 31288. — Форма плаща и воротниковъ шинелей чинамъ полицейскихъ командъ таможеннаго вѣдомства. 31289.—Форма погончика для пристегиванія эполетъ чинамъ морскаго вѣдомства. 31298. — Форма обмундированія вѣдомства путей сообщенія генераламъ, штабъ и оберъ-офицерамъ. 31317.—Форма воротниковъ и плечевыхъ погоновъ плаща и шинелей у офицеровъ и нижнихъ чиновъ лейбъ-гвардіи 2 и 3-й гвардейской и гренадерской артиллерійскихъ бригадъ. 31336. — Нѣкоторыя измѣненія въ формѣ обмундированія генераловъ, штабъ и оберъ-офицеровъ гвардейскаго генеральнаго и генеральнаго штабовъ и чиновъ, числящихся въ частяхъ гвардіи. 31337.

По гражданскому вѣдомству.

Разряды по мундиру: помощнику общаго журналиста Кабинета Его Величества и служащимъ въ канцеляріи управляющаго Императорскими заводами: стекляннымъ, фарфоровымъ Выборгскимъ зеркальнымъ, шпалерною мануфактурою, Кіево-Межигорскою фаянсовою и Царскосельскою обойною фабриками. 30038.— Сравненіе старшаго совѣтника астраханской коммиссіи рыбныхъ и тюленьихъ промысловъ по чинамъ на мундирѣ съ старшимъ совѣтникомъ Астраханскаго губернскаго правленія. 30056, *ст. 2.*—Разряды по мундиру: двумъ старшимъ помощникамъ кассира, прибавленнымъ къ штату Московскаго отдѣленія экспедиціи государственныхъ кредитныхъ билетовъ. 30059;—попечителя, помощника его и эконома Анастасіевской богадѣльни Тарасовыхъ въ С.-Петербургѣ. 30070, *§ 6.* — Измѣненіе въ формѣ аммуниціи для нижнихъ почтовыхъ служителей. 30073.—Разряды по мундиру: смотрителю Императорскаго мозаическаго заведенія. 30091, *шт.;* чинамъ Двора Его Императорскаго Высочества Великаго Князя Николая Николаевича. 30100, *шт.*; — письмоводителю и бухгалтеру комитета объ устройствѣ г. Кронштадта. 30109;—директору Выборгскаго зеркальнаго завода. 30121; — гражданскимъ чинамъ управленія движеніемъ по С.-Петербурго-Варшавской желѣзной дорогѣ между С.-Петербургомъ и Гатчино. 30122, *шт.*;—письмоводителю главной телеграфической станціи. 30123. —Назначеніе разрядовъ по мундиру нѣкоторымъ чинамъ Военнаго Министерства. 30172.— Имѣніе кокарды на фуражкѣ вольныхъ инженеръ-механикамъ, носящимъ мундиры. 30184.— Новая форма одежды придворныхъ чиновъ. 30193.—Разряды по мундиру служащимъ во временной контрольной коммиссіи при Министерствѣ Внутреннихъ Дѣлъ. 30231, *шт.* — Присвоеніе мундира вѣдомства учрежденій Императрицы Маріи старшему письмоводителю при секретарѣ Ея Высочества Великой Княгини Елены Павловны, по управленію состоящими подъ покровительствомъ Ея Высочества заведеніями. 30232. — Форма одежды чинамъ гражданскаго вѣдомства, канцелярскимъ служителямъ не изъ дворянъ и невмѣющимъ классныхъ чиновъ, писарей изъ военныхъ кантонистовъ и курьеровъ въ мѣстахъ гражданскаго вѣдомства. 30247. — Присвоеніе плечевыхъ на полукафтанахъ погоновъ изъ генеральской капители всѣмъ статскимъ совѣтникамъ морскаго вѣдомства. 30270.—Форма обмундированія нижнихъ служителей вѣдомства С.-Петербургскаго опекунскаго совѣта. 30315.—Измѣненія въ формѣ обмундированія гражданскихъ чиновниковъ военно-учебныхъ заведеній. 30355.—Разряды по мундиру служащимъ по управленію областію сибирскихъ Киргизовъ. 30366, *шт.* — Описаніе измѣненіямъ въ формѣ обмундированія городскихъ полицій въ Имперіи. 30392.—Форма пальто первымъ и вторымъ чинамъ Двора Его Величества, гофмейстерамъ дворовъ Ихъ Высочествъ, равно церемоніймейстерамъ и состоящимъ въ званіи камергеровъ и камеръ-юнкеровъ. 30418. — Присвоеніе разрядовъ по мундиру чиновникамъ, служащимъ по свекло-сахарной части. 30427. — Форма обмундированія медиковъ и гражданскихъ чиновниковъ Константиновскаго межеваго института и межевой канцеляріи. 30435.—Форма канцелярскихъ чиновниковъ и служителей изъ дворянъ въ мѣстахъ гражданскаго вѣдомства 30461.—Разрядъ по мундиру бухгалтеровъ городскихъ думъ и ратушъ. 30549.—Форма полукафтановъ чинамъ Рижской полиціи. 30559;—межевымъ чинамъ, выпускаемымъ изъ школы Кавказскихъ межевщиковъ. 30572.—Разряды по мундиру: чинамъ Дедюхинскаго соляного правленія по надзору за частными въ Пермской губерніи соляными промыслами: Усольскими, Ливенскими и Соликамскими. 30581, *шт.*;—постояннаго члена, со стороны гражданскаго вѣдомства, Златоустовской военно-судной коммиссіи надъ похитителями драгоцѣнныхъ металловъ. 30606;— должности секретаря при Министрѣ Императорскаго Двора. 30635; — письмоводителя врачебно-полицейскаго комитета въ С.-Петербургѣ и помощника его, и форма одежды прочихъ чиновниковъ сего комитета. 30648, *шт.*— Секретарей и бухгалтеровъ бывшихъ сѣверной и южной дирекцій Николаевской желѣзной дороги. 30686;—головъ, гласныхъ и секретаря думы Маріинскаго посада, Чебоксарскаго уѣзда Казанской губерніи. 30699, *ст. 6.* — Форма гражданскихъ чиновъ, являющихся на балы при Высочайшемъ дворѣ. 30735.—Форма верхней одежды студентовъ и воспитанниковъ вѣдомства Министерства Народнаго Просвѣщенія. 30746.—Разряды по мундиру: бухгалтера прибавленнаго къ штату казначейства Коммисаріатскаго Департамента Морскаго Министерства. 30764;—коммисара временнаго строительнаго комитета для перестройки и возведенія вновь зданій экспедиціи заготовленія государственныхъ бумагъ и помощника его. 30775, *шт.*;— служащимъ въ пятомъ отдѣленіи при Алтайскомъ горномъ правленіи по дѣламъ частныхъ золотыхъ промысловъ. 30790, *шт.*;—астронома Кронштадтской морской обсерваторіи. 30846, *шт.*; — генеральнаго консула и секретаря въ Сараевѣ. 30946, *шт.*; — консуловъ и драгомановъ въ Скутари и Сараевѣ. 30994, *шт.*; — смотрителя Таганрогскаго дворца. 31039, *шт.*; — чиновниковъ при Медицинскомъ Департаментѣ Министерства Внутреннихъ Дѣлъ: по части химіи и по части естественныхъ наукъ и микроскопіи. 31047; — дипломатическаго чиновника Министерства Иностранныхъ Дѣлъ при Новороссійскомъ и Бессарабскомъ Генералъ-Губернаторѣ. 31072;— служащимъ въ управленіи Приморской области Восточной Сибири. 31080, *шт.*; — служащимъ въ управленіи Сибирскою флотиліею и портами Восточнаго Океана. 31081, *шт.*; — служащимъ въ управленіи начальника Ала-Таускаго округа и Киргизовъ Большой Орды. 31095, *шт.*;—служащимъ въ контрольномъ отдѣленіи, учрежденномъ при телеграфномъ управленіи. 31118;— архитекторовъ и архитекторскихъ помощниковъ, опредѣляемыхъ, при недостаткѣ инженеровъ, въ губернскія и областныя строительныя и дорожныя коммиссіи. 31120.—Форма мундира для оберъ-аудитора и аудитора канцеляріи лѣснаго ауditоріата. 31155, *шт.* — Плюмажи на шляпахъ придворныхъ чиновъ и кавалеровъ. 31183.—Форма одежды гражданскимъ чинамъ коннозаводскаго вѣдомства. 31205. — Разряды по мундиру: служащимъ въ управленіяхъ въ Западной и Восточной Сибири, принадлежащихъ къ вѣдомству Министерствъ: Внутреннихъ Дѣлъ, Финансовъ, Государственныхъ Имуществъ и Юстиціи. 31222, *шт.*;—должности письмоводителя канцеляріи Николаевскаго городоваго комитета. 31241.—Форма обмундированія призрѣваемыхъ въ военныхъ богадѣльняхъ классныхъ чиновниковъ. 31265.—Разряды по мундиру лицамъ, прибавленнымъ къ штату общей канцеляріи Кавказскаго и Сибирскаго комитетовъ. 31310. — Форма обмундированія вѣдомства путей сообщенія гражданскихъ чиновниковъ и медиковъ, кои имѣютъ обмундированіе военнаго покроя. 31317. — Разряды по мундиру: служащимъ по межеванію казенныхъ земель въ Западной и Восточной Сибири. 31323, *шт.*;—помощнику секретаря магистрата въ г. Казани. 31339.

Т. XXXII (1857).

По военному и морскому вѣдомствамъ.

Дозволеніе генераламъ, штабъ и оберъ-офицерамъ, при обыкновенной, вседневной формѣ и внѣ службы, съ вицъ-полукафтаномъ безъ эполетъ, а также съ венгеркой, носить фуражки. 29878 *а*. — Форма галуна для воротника и обшлаговъ полукафтановъ штабъ-офицеровъ. 29978 *а*. — Форма обмундированія фурштатскихъ офицеровъ и нестроевыхъ нижнихъ чиновъ, состоящихъ при тѣхъ полкахъ арміи, коихъ шефами изволятъ быть Ихъ Императорскія Величества. 31358. — Нѣкоторыя измѣненія въ формѣ обмундированія офицеровъ и нижнихъ чиновъ лейбъ-гвардіи стрѣлковаго баталіона Императорской Фамиліи. 31386. — Измѣненіе въ формѣ обмундированія офицеровъ и воспитанниковъ школы гвардейскихъ подпрапорщиковъ и кавалерійскихъ юнкеровъ. 31390. — Нѣкоторыя измѣненія въ формѣ обмундированія офицеровъ и нижнихъ чиновъ лейбъ-гвардіи кирасирскаго Его Величества полка. 31396.—Форма наплечныхъ жгутовъ на полукафтанахъ генераловъ и полковниковъ лейбъ-гвардіи Черноморскаго казачьяго дивизіона. 31419.—Форма портупей штабъ и оберъ-офицерамъ нѣкоторыхъ частей войскъ арміи. 31421. — Форма шараваръ воспитанникамъ школы Кавказскихъ межевщиковъ. 31433. — Нѣкоторыя измѣненія въ формѣ обмундированія генераловъ и офицеровъ пажескаго, всѣхъ столичныхъ, Финляндскаго и Александровскаго-Брестскаго кадетскихъ корпусовъ. 31455.— Замѣнъ въ гвардейской пѣхотѣ и пѣшей артиллеріи замшевыхъ рукавицъ суконными изъ темнозеленаго сукна. 31456.—Форма полукафтана для числящихся въ гвардейскомъ экипажѣ адмиральскихъ и старшихъ адъютантовъ, дежурныхъ штабъ-офицеровъ и состоящихъ по особымъ порученіямъ. 31484.—Нѣкоторыя измѣненія въ формѣ обмундированія чиновъ Собственнаго Его Величества конвоя. 31488. — Имѣніе гвардейскому экипажу и морскому кадетскому корпусу, при парадной походной формѣ, султановъ на киверахъ. 31526.—Нумера и литеры на головныхъ уборахъ, путовицахъ, плечевыхъ погонахъ и фуражкахъ и надписи на квартирьерскихъ значкахъ пѣшей и конной артиллеріи и артиллерійскихъ парковъ. 31539.— Цвѣтъ выпушки на обшлагахъ полукафтана у чиновъ бывшаго корпуса инженеровъ военныхъ поселеній, переведенныхъ въ корпусъ военныхъ инженеровъ. 31544.—Замѣнъ воспитанникамъ и строевымъ нижнимъ чинамъ военно-учебныхъ заведеній замшевыхъ рукавицъ суконными. 31556.—Нѣкоторыя измѣненія въ головномъ уборѣ жандармовъ. 31567. — Возвращеніе эполетъ генераламъ, штабъ и оберъ-офицерамъ военно-сухопутнаго вѣдомства. 31571.—Дозволеніе генераламъ, штабъ и оберъ-офицерамъ, во время прогулокъ верхомъ, внѣ фронта и службы, при фуражкахъ, употреблять чапраки вмѣсто форменныхъ вальтраповъ. 31575. — Какимъ полкамъ и батареямъ арміи полагается имѣть на воротникѣ и обшлагахъ полукафтановъ вышитыя петлицы, вмѣсто галунныхъ. 31576.—Имѣніе по прежнему галуна на воротникѣ и обшлагахъ полукафтановъ нижнимъ чинамъ унтеръ-офицерскаго званія и сохраненіе парукавной нашивки фельдфебелямъ и старшимъ вахмистрамъ. 31591. — Нумера и литеры: на киверѣ, пуговицахъ, погонахъ и фуражкахъ во вновь сформированномъ резервномъ саперномъ полубаталіонѣ и въ шести понтонныхъ паркахъ, отдѣленныхъ отъ расформированныхъ 1-го и 2-го резервныхъ саперныхъ баталіоновъ. 31596. — Генераламъ, штабъ и оберъ-офицерамъ корпуса инженеровъ и вообще всего вѣдомства путей сообщенія носить по прежнему эполеты. 31600.—Форма обмундированія нижнихъ чиновъ и кантонистовъ строевыхъ ротъ и батарей Воронежскихъ баталіоновъ военныхъ кантонистовъ. 31616. — Имѣніе серебрянаго галуна армейскаго образца безъ узоровъ писарямъ управленій: военныхъ генералъ-губернаторовъ, генералъ-губернаторовъ, военныхъ губернаторовъ, комендантовъ и ордонансъ-гаузовъ. 31622. — Имѣніе по прежнему галуна на воротникѣ и обшлагахъ полукафтана нестроевымъ нижнимъ чинамъ вѣдомства путей сообщенія, и форма нарукавной нашивки фельдфебелямъ сего вѣдомства. 31631. — Введеніе вновь эполетъ въ формѣ штабъ и оберъ-офицеровъ пограничной стражи. 31635. — Имѣніе, по прежнему, галуна на воротникѣ и обшлагахъ полукафтановъ нижнихъ чиновъ унтеръ-офицерскихъ званій морскаго вѣдомства, и нѣкоторыя измѣненія въ формѣ нашивокъ на рукавахъ и воротникѣ сихъ чиновъ. 31639. — Нѣкоторыя измѣненія въ формѣ нашивокъ на рукавахъ и воротникѣ воспитанниковъ и нижнихъ чиновъ унтеръ-офицерскихъ званій учебныхъ заведеній морскаго вѣдомства. 31640. — Измѣненіе формы обмундированія штабъ и оберъ-офицеровъ, числящихся лейбъ-гвардіи: въ саперномъ баталіонѣ и конно-піонерномъ эскадронѣ, состоящихъ не въ строю, но вообще по внутреннему инженерному управленію. 31664.— Форма обмундированія Башкирскаго войска. 31667.—Ношеніе, по прежнему, эполетъ генераламъ, штабъ и оберъ-офицерамъ, губернскихъ кадетскихъ корпусовъ, и перемѣна въ формѣ камеръ-пажей. 31670. — Форма вензелеваго изображенія на эполетахъ или галунѣ погоновъ для генералъ-маіоровъ Свиты Его Величества. 31678.—Разрѣшеніе генераламъ и офицерамъ губернскихъ кадетскихъ корпусовъ носить, по прежнему, эполеты; а камеръ-пажамъ, при парадной придворной формѣ, ботфорты съ бѣлыми панталонами. 31703. — Имѣніе суконныхъ рукавицъ воспитанникамъ и нижнимъ чинамъ учебныхъ заведеній морскаго вѣдомства, а равно и нижнимъ чинамъ имѣющимъ замшевыя рукавицы. 31744. — Форма генераловъ, штабъ и оберъ-офицеровъ во время концертовъ, маскарадовъ, баловъ и другихъ собраній, даваемыхъ въ залѣ С.-Петербургскаго дворянскаго собранія. 31749. — Форма обмундированія военнымъ офицерамъ, поступающимъ въ штатъ С.-Петербургской полиціи. 31750.—Генераламъ, штабъ и оберъ-офицерамъ войскъ отдѣльнаго Кавказскаго корпуса собственно на Кавказѣ городскихъ формъ не употреблять, а имѣть всегда походныя. 31756. — Дозволеніе донашивать мундирную одежду нижнимъ чинамъ расформированныхъ войскъ и резервовъ въ войскахъ новаго состава. 31763. — Цвѣтъ выпушки на воротникахъ полукафтановъ и шинелей Владимірскаго уланскаго Его Высочества Михаила Николаевича полка. 31786. — Форма кушака офицерамъ Башкирскаго войска. 31821. — Форма петлицъ на воротникѣ полукафтана оберъ-офицеровъ Тобольскаго пѣхотнаго Его Высочества Великаго Князя Сергія Александровича полка. 31835. — Нѣкоторыя измѣненія въ формѣ обмундированія военныхъ и гражданскихъ чиновъ военнаго вѣдомства и изображеніе, на всѣхъ подлежащихъ предметахъ, орла съ подъятыми кверху крыльями. 31890. — Замѣнъ въ морскомъ вѣдомствѣ фуражки съ гербомъ у штабъ и оберъ-офицеровъ и классныхъ чиновниковъ трехугольною шляпою, а у нижнихъ чиновъ круглою шляпою съ широкими полями и оставленіе нѣкоторымъ частямъ настоящихъ киверовъ и касокъ. 32007. — Форма галуна и басона вокругъ обшлаговъ широкихъ полукафтановъ чинамъ унтеръ-офицерскаго званія, комендорамъ и бомбардирамъ, и форма парукавной нашивки для боцмановъ и фельдфебелей. 32042 *а*. — Форма бѣлевой тесьмы для наплечниковъ полукафтановъ у трубачей въ армейскихъ и казачьихъ конно-артиллерійскихъ батареяхъ. 32062. — Дополненіе надписи на околышахъ фуражекъ и на клеенчатыхъ чахлахъ головныхъ уборовъ у нижнихъ чиновъ въ резервныхъ эскадронахъ. 32077. — Имѣніе генераламъ и офицерамъ С.-Петербургскаго уланскаго Его Величества Короля Баварскаго полка на клапанахъ воротника и обшлагахъ полукафтановъ по одной золотомъ вышитой петлицѣ безъ галуновъ, чинъ означающихъ. 32091. — Изображеніе орла съ подъятыми кверху крыльями на всѣхъ предметахъ обмундированія чиновъ вѣдомства путей сообщенія и публичныхъ зданій и морскаго вѣдомства, 32108 и 32128. — Литеры въ щитѣ герба, на эполетахъ, погонахъ, пуговицахъ и фуражкахъ и надписи на квартирь-

ерскихъ значкахъ въ линейной Забайкальской артиллерійской бригадѣ. 32112. — Измѣненіе формы плечевыхъ погоновъ и эполетъ въ Финляндскихъ линейныхъ баталіонахъ. 32201. — Нѣкоторыя измѣненія въ формѣ обмундированія лейбъ-гвардіи Черноморскаго казачьяго дивизіона и всѣхъ частей Кавказскаго линейнаго казачьяго войска. 32209. — Форма шапокъ для офицеровъ и нижнихъ чиновъ стрѣлковыхъ ротъ лейбъ-гвардіи Павловскаго полка. 32217. — Присвоеніе сапоговъ съ длинными голенищами генераламъ, штабъ-офицерамъ, адъютантамъ и штабнымъ чинамъ. 32252. — Имѣніе петлицъ изъ золотаго галуна на воротникѣ полукафтана оберъ-офицерамъ Екатеринбургскаго пѣхотнаго Его Императорскаго Высочества Великаго Князя Алексія Александровича полка. 32312.— Предоставленіе отставнымъ адмираламъ, генераламъ, штабъ и оберъ-офицерамъ носить по собственному усмотрѣнію, мундиры или прежняго или новаго образца. 32373. — Форма обмундированія и вооруженія отставныхъ генераловъ, штабъ и оберъ-офицеровъ, уволенныхъ отъ службы до введенія въ войскахъ настоящаго обмундированія и вооруженія. 32397. — Присвоеніе генераламъ, офицерамъ и нижнимъ чинамъ гренадерскихъ Таврическаго Его Императорскаго Высочества Великаго Князя Михаила Николаевича и Несвижскаго Генералъ-Фельдмаршала Князя Барклая-де-Толли полковъ, вензелей на эполеты и плечевые погоны, а оберъ-офицерамъ перваго изъ сихъ полковъ петлицъ изъ золотаго галуна на воротникъ полукафтана. 32436. — Дозволеніе носить аксельбантъ офицерамъ, окончившимъ курсъ въ Николаевской академіи генеральнаго штаба по первому разряду, и перешедшимъ впослѣдствіи въ другой родъ службы. 32445. — Имѣніе офицерамъ и нижнимъ чинамъ лейбъ-гвардіи Павловскаго полка чахловъ съ козырьками для гренадерскихъ шапокъ. 32450.—Имѣніе нижнимъ чинамъ, выпускаемымъ изъ гвардейской учебной стрѣлковой роты, на погонахъ знака, установленнаго для выпускаемыхъ изъ учебныхъ войскъ. 32460. — Форма погоновъ и пашивокъ или гаекъ для нижнихъ чиновъ находящихся въ безсрочномъ и временномъ отпускахъ. 32461. — Дозволеніе плащъ и бау-адъютантамъ, во время пожаровъ носить сапоги съ длинными голенищами. 32482. — Бальная форма генералъ-адъютантамъ, генераламъ Свиты Его Величества, флигель-адъютантамъ, числящимся въ гвардіи старшимъ и генеральскимъ адъютантамъ и офицерамъ гвардейскаго генеральнаго штаба. 32503. — Форма кивера для стрѣлковыхъ баталіоновъ гвардіи и арміи, гусарскихъ полковъ арміи, пѣхотныхъ войскъ арміи и гарнизоновъ, полевой пѣшей и гарнизонной артиллеріи и саперныхъ баталіоновъ арміи. 32540. — Присвоеніе шараваръ штабъ-трубачамъ и уноснымъ фейерверкерамъ гренадерской и армейской пѣшей артиллеріи. 32544. — Новая форма орла на эполетахъ и погонахъ адмираловъ и генераловъ морскаго вѣдомства. 32546. — Новая форма флотскаго герба на киверахъ деньщиковъ, которымъ положено флотская арматура. 32547. — Форма обмундированія нестроевыхъ нижнихъ чиновъ, состоящихъ при образцовыхъ войскахъ. 32585. — Форма обмундированія чиновъ Кавказской арміи внѣ Кавказа. 32594.

По гражданскому вѣдомству.

Разряды по мундиру служащимъ въ строительной конторѣ Министерства Императорскаго Двора. 31350, *шт.*; — служащимъ въ Воронежской городской полиціи. 31351. *шт.*; — секретарю Лазаревскаго института восточныхъ языковъ. 31359;—особому полицейскому чиновнику г. Сухиничъ, Калужской губерніи, въ званіи смотрителя. 31369;— служащимъ въ Самарской городской полиціи. 31375, *шт.*; — смотрителю Рижскаго замка. 31376; — переводчику азіятскихъ языковъ канцеляріи завѣдывающаго морскою частію въ Николаевѣ. 31384. — Форма обмундированія класснымъ и медицинскимъ чиновникамъ имѣющимъ обмундированіе военнаго покроя. 31385.—Разряды по мундиру чинамъ удѣльныхъ конторъ: Старорусской и Новгородской и удѣльныхъ управленій: Витебскаго и Могилевскаго. 31391, *шт.* — Рисунокъ формы картуза для столичныхъ и губернскихъ почталіоновъ и для станціонныхъ смотрителей. 31395. — Разряды по мундиру: консулу и драгоману въ Видинѣ (Болгаріи). 31419, *шт.*; — помощнику управляющаго Новгородскою удѣльною конторою. 31471; — чиновникамъ особыхъ порученій при Оберъ-Прокурорѣ Святѣйшаго Синода. 31478; — регенту, его помощнику, инспектору и эконому Московскаго, синодальнаго пѣвческаго хора. 31485, *шт.* — Замѣнъ чиновникамъ Министерства Иностранныхъ Дѣлъ красныхъ суконныхъ околышей на фуражкахъ черными бархатными. 31496. — Разрядъ по мундиру правителю канцеляріи предсѣдателя Департамента Удѣловъ. 31500. — Замѣнъ положенныхъ для курьеровъ въ мѣстахъ гражданскаго вѣдомства фуражекъ съ гербами, картузами. 31535.—Разряды по мундиру: письмоводителю (бухгалтеру) и медику управленія Старорусскихъ минеральныхъ водъ. 31605, *шт.*;—экзекутору экспедиціи государственныхъ кредитныхъ билетовъ. 31645.—Распространеніе на Севастопольскихъ гражданъ, служившихъ во время обороны онаго по городскимъ выборамъ, права зачета каждаго мѣсяца пребыванія въ Севастополѣ за годъ службы для полученія мундира въ отставку. 31690.—Форма обмундированія чиновъ Императорской медико-хирургической академіи. 31701.—Разрядъ по мундиру: управляющимъ Тифлисскимъ и Кутаисскимъ училищами садоводства. 31702; — чиновнику для особыхъ порученій при попечителѣ Виленскаго учебнаго округа. 31743; — помощнику управляющаго экспедиціею государственныхъ имуществъ при Главномъ Управленіи Закавказскаго края. 31747;— прибавленнымъ къ штату Оренбургскаго и Самарскаго Генералъ-Губернатора гражданскихъ чиновниковъ для особыхъ порученій. 31754.—Рисунокъ кокардъ для гражданскихъ чиновниковъ всѣхъ вѣдомствъ. 31758. — Разрядъ по мундиру инспектору частныхъ учебныхъ заведеній въ С.-Петербургѣ. 31793.—Форма одежды надзирателей С.-Петербургскаго практическаго технологическаго института, состоящей при оному горной технической школы и Херсонскаго училища торговаго мореплаванія. 31814. — Рисунокъ шитья на парадномъ полукафтанѣ Главноначальствующаго надъ Почтовымъ Департаментомъ. 31819. — Дозволеніе носить мундирные фраки и сюртуки Министерства Народнаго Просвѣщенія инспекторамъ и надзирателямъ раввинскихъ училищъ, равно учителямъ всѣхъ казенныхъ еврейскихъ учебныхъ заведеній изъ Евреевъ и состоящимъ при семъ Министерствѣ и при попечителяхъ учебныхъ округовъ ученымъ Евреямъ. 31829.—Разряды по мундиру гражданскимъ чиновникамъ, переведеннымъ изъ Царства Польскаго въ бывшее управленіе работами Брестъ-Бобруйскаго шоссе и въ другія части вѣдомства путей сообщенія. 31850. — Форма чиновникамъ, состоящимъ при д. т. сов. баронѣ Корфѣ, по возложенному на него особому порученію. 31895.—Разряды по мундиру служащимъ въ управленіи Кутаисскаго Генералъ-Губернатора. 31941, *шт.*; — архитекторамъ Владимірской, Орловской и Курской епархій. 31950;—служащимъ въ гербовомъ отдѣленіи при Департаментѣ Герольдіи Правительствующаго Сената. 31975, *шт.*—Предоставленіе состоящимъ при Императорскомъ С.-Петербургскомъ театральномъ училищѣ учителямъ искусствъ права носить вицъ-мундиры. 31991. — Разряды по мундиру, чиновникамъ канцеляріи Оренбургскаго и Самарскаго Генералъ-Губернатора. 31998; — дѣлопроизводителямъ канцеляріи Совѣта Главнаго Управленія Закавказскаго края и старшимъ помощникамъ ихъ. 32011; — Войсковому архитектору войска Донскаго. 32051;—Архитектору межевой канцеляріи. 32130; — чинамъ горнаго отдѣленія Кабинета Его Величества. 32140, *шт.*;—членамъ и чиновникамъ Ревель-

ского Выпгородскаго фохтейскаго суда. 32172;—генеральному консулу и драгоману въ Сиріи. 32181, *шт.*; — чинамъ двора Его Императорскаго Высочества Великаго Князя Михаила Николаевича. 32183, *шт.*; — служащимъ въ канцеляріи временнаго распорядительнаго комитета по устройству южныхъ поселеній. 32184, *шт.*;—чинамъ консульствъ, нашихъ въ Турецкихъ владѣніяхъ, Греціи, Персіи и Японіи. 32289, *шт.*;—чинамъ гражданскаго управленія портоваго города Петровска. 32322, *шт.*;—чинамъ управленія Мингреліею во время малолѣтства Владѣтеля. 32323, *шт.*; — надзирателю и учителямъ школы при областномъ правленіи сибирскихъ Киргизовъ. 32344, *шт.*; — Ейскому городовому стряпчему. 32403;—секретарю Эриванскаго губернскаго правленія и чиновнику особыхъ порученій при Эриванскомъ военномъ губернаторѣ. 32404; — правителю канцеляріи и чиновнику особыхъ порученій при канцеляріи управляющаго почтовымъ округомъ на Кавказѣ и за Кавказомъ, чиновнику для разъѣздовъ при Тифлисской губернской почтовой конторѣ и помощнику Елисаветпольскаго уѣзднаго почтмейстера. 32412; — дѣлопроизводителю Еврейскаго комитета. 32437; — смотрителю Собственнаго Его Императорскаго Величества Николаевскаго дворца. 32453, *шт.* — Форма обмундированія лекарскихъ помощниковъ произведенныхъ изъ фельдшеровъ въ 14-й классъ. 32516. — Разряды по мундиру: управляющему Императорскимъ Ботаническимъ садомъ. 32518;—чинамъ Николаевской главной астрономической обсерваторіи. 32560, *шт.*

Т. XXXIII (1858).

По военному и морскому вѣдомствамъ.

Цвѣтъ погоновъ на полукафтанахъ нижнихъ чиновъ служительской команды Николаевской Измайловской военной богадѣльни. 30996 а.—Длина полъ у полукафтановъ офицеровъ и нижнихъ чиновъ, призрѣваемыхъ въ Николаевской Измайловской военный богадѣльнѣ. 31693 а. — Возвращеніе призрѣваемымъ въ Чесменской и Измайловской Николаевскихъ военныхъ богадѣльняхъ: генераламъ и офицерамъ эполетъ, а унтеръ-офицерамъ галуновъ на воротники и обшлага полукафтановъ. 31734 а. — Форма наплечныхъ жгутовъ на гусарскихъ доломанахъ, ментіяхъ и венгеркахъ состоящихъ при Особѣ Его Величества генераловъ, генералъ-адъютантовъ, генералъ-маіоровъ Свиты Его Величества и флигель-адъютантовъ; прибавочный басонъ на воротникъ и обшлага доломана и ментія для унтеръ-офицеровъ гвардейскихъ гусарскихъ полковъ: Его Величества и Гродненскаго. 32631.—Цвѣтъ подбоя у офицерскаго темнозеленаго вицъ-полукафтана въ кирасирскихъ полкахъ гвардіи и арміи. 32632. — Форма плечевыхъ погоновъ на шинеляхъ и полукафтанахъ нижнихъ чиновъ морскаго вѣдомства, находящихся въ безсрочномъ и временныхъ отпускахъ. 32640. — Измѣненіе въ формѣ одежды нижнихъ чиновъ гвардейскаго экипажа и воспитанниковъ и строевыхъ нижнихъ чиновъ учебныхъ заведеній морскаго вѣдомства. 32698. — Имѣніе лейбъ-гвардіи драгунскому полку бѣлыхъ вмѣсто черныхъ султановъ на каскахъ. 32777.—Измѣненіе устройства поясныхъ кавалерійскихъ портупей. 32797. — Какіе шаравары отпускать нижнимъ чинамъ лейбъ-гвардіи Донской конно-артиллерійской батареи. 32803.—Форма эполетнаго погончика для офицеровъ, служащихъ на коммерческихъ судахъ. 32815. — Описаніе формы чинамъ телеграфнаго управленія. 32816. — Форма суконныхъ киверовъ для учебныхъ заведеній морскаго вѣдомства и для гвардейскаго экипажа. 32822.—Форма обмундированія штатныхъ офицеровъ инженернаго и артиллерійскаго училищъ. *Тамъ же.*—Дозволеніе отступленій отъ формы обмундированія только для раненыхъ 1 и 2 классовъ. 32831. — Отпускъ замшевыхъ перчатокъ для фельдфебелей всѣхъ частей пѣхоты и пѣшей артиллеріи. 32835.—Измѣненіе басона для музыкантовъ нѣкоторыхъ учебныхъ заведеній морскаго вѣдомства. 32869. — Присвоеніе шапки, вмѣсто кивера курьерамъ Морскаго Министерства и штабовъ главныхъ командировъ портовъ. 32870.—Измѣненіе галуновъ и пуговицъ писарямъ и нижнимъ чинамъ Главнаго Управленія Морскаго Министерства и мѣстъ, оному подвѣдомственныхъ. 32882. — Форма обмундированія Урупской бригады № 3 Кавказскаго линейнаго казачьяго войска. 32892, п. 6.—Форма клапановъ на воротникахъ плащей и шинелей у офицеровъ и нижнихъ чиновъ армейскихъ уланскихъ полковъ. 32893. — Когда надѣвать красный полукафтанъ генераламъ и офицерамъ Кавалергардскаго и лейбъ-гвардіи коннаго полковъ. 32907.—Введеніе шинелей новаго образца во всѣхъ войскахъ и частяхъ. 32908.—Отпускъ замшевыхъ перчатокъ фельдфебелямъ гвардейскаго экипажа и учебныхъ заведеній морскаго вѣдомства. 32926. — Форма ташки для учебныхъ нижнихъ чиновъ гусарскаго эскадрона образцоваго кавалерійскаго полка. 32955. — Форма эполетнаго погончика для офицеровъ вѣдомства путей сообщенія, уволенныхъ къ занятіямъ частныхъ обществъ, устраивающихъ желѣзныя дороги или иныя важныя государственныя сооруженія. 32960.—Форма обмундированія и снаряженія нижнихъ чиновъ инвалидныхъ и этапныхъ командъ. 32973.—Форма офицерской сабельной портупеи въ морскомъ вѣдомствѣ. 32974. — Измѣненіе формы обмундированія воспитанниковъ учебныхъ заведеній и нижнихъ чиновъ морскаго вѣдомства. 32980. — Форма обмундированія нижнихъ чиновъ подвижнаго полупарка Восточной Сибири. 32981.—Присвоеніе генераламъ и офицерамъ уланскихъ полковъ гвардіи и арміи зимняго полукафтана, подъ наименованіемъ: «зимней уланки». 32982. — Табели мундирнымъ вещамъ для нижнихъ чиновъ морскаго вѣдомства. 32994.—Отмѣна ташекъ во всѣхъ армейскихъ гусарскихъ полкахъ. 33006.—Соединенное изображеніе вензелей А и Н на эполетахъ генералъ-адъютантовъ, Свиты Его Величества генералъ-маіоровъ и флигель-адъютантовъ, получившихъ это званіе въ настоящее Царствованіе и имѣющихъ право носить вензель въ память Императора Николая I. 33009. — Измѣненіе формы обмундированія С.-Петербургскихъ лоцмановъ. 33010.—Форма генераламъ, состоящимъ при Особѣ Его Величества, генералъ-адъютантамъ, Свиты Его Величества генералъ-маіорамъ и флигель-адъютантамъ въ дни рожденія и тезоименитства Ихъ Императорскихъ Величествъ. 33055. — Форма всѣмъ генераламъ и офицерамъ на разводѣ и церковныхъ парадахъ, въ воскресные дни, во время лагерныхъ сборовъ. 33056. — Форма, въ какой быть на разводахъ съ 1-го Мая по 15-е Сентября, офицерамъ и нижнимъ чинамъ тѣхъ частей войскъ, коимъ присвоенъ полукафтанъ съ лацканами. 33058. — Отмѣна имѣющейся у боцмановъ и фельдфебелей нарукавной галунной нашивки. 33059.—Отмѣна офицерскихъ знаковъ въ пѣхотѣ и пѣшей артиллеріи. 33104. — Форма обмундированія и снаряженія Кавказскихъ линейныхъ баталіоновъ. 33105.—Форма воротниковъ на плащахъ и шинеляхъ лейбъ-гвардіи въ стрѣлковомъ баталіонѣ Императорской Фамиліи, въ артиллерійскомъ и инженерномъ вѣдомствахъ, въ Генеральномъ Штабѣ и въ корпусѣ топографовъ. 33135.—Форма обмундированія нижнихъ чиновъ образцовыхъ: пѣхотнаго полка и артиллерійскихъ батарей. 33157.—При какой формѣ офицерамъ и нижнимъ чинамъ не пристегивать эполетъ. 33183.—Цвѣтъ наплечниковъ на полукафтанахъ трубачей лейбъ-гвардіи кирасирскаго Его Величества полка. 33186. — Измѣненія въ формѣ обмундированія рабочихъ экипажей. 33207.—Выпушки на плащѣ и шинели чиновъ вѣдомства путей сообщенія и телеграфнаго управленія. 33226. — Форма плащей и шинелей для офицеровъ, воспитанниковъ и нижнихъ чиновъ Николаевскаго-инженернаго и Михайловскаго-артиллерійскаго училищъ. 33319. — Введеніе

въ морскомъ вѣдомствѣ полотняника для офицеровъ и чиновниковъ. 33393. — Форма обмундированія служащимъ въ войскѣ Донскомъ членамъ коммерческаго суда, судьямъ торговаго словеснаго суда, довѣреннымъ общества торговыхъ казаковъ и попечителямъ приказа общественнаго призрѣнія изъ торговыхъ казаковъ. 33396. — Форма обмундированія лѣсной стражи. 33401. — Прибавъ въ обмундированіи поселенныхъ финскихъ стрѣлковыхъ баталіоновъ. 33449.— Отличія на плечевыхъ погонахъ мундировъ и шинелей кондукторовъ морскаго вѣдомства. 33499.—Форма воротниковъ у куртокъ кантонистовъ, состоящихъ въ войскахъ гвардіи. 33535. — Измѣненіе срока одежды для мастеровыхъ С.-Петербургской и Московской командъ мастеровыхъ военнаго вѣдомства. 33544. — Форма обмундированія состоящихъ при войскахъ вольнонаемныхъ оружейныхъ мастеровъ. 33575.—Дозволеніе воспитанникамъ военно-учебныхъ заведеній, внѣ фронта, носить перчатки. 33615.—Качество сукна для походной деньщичьей, шинели. 33645.—Вензеля и петлицы для чиновъ армейскихъ войскъ, коихъ шефами изволятъ быть Члены Императорской Фамиліи. 33732. — Форма обмундированія штабъ и оберъ-офицеровъ училищъ военнаго вѣдомства. 33915.—Форма воротниковъ и нарукавныхъ нашивокъ для офицеровъ гусарскихъ полковъ. 33917. — Форма эполетъ и погоновъ для чиновъ 1-го флотскаго Его Императорскаго Высочества Генералъ-Адмирала экипажа. 33937. — Форма обмундированія нижнимъ чинамъ телеграфнаго управленія. 33952.—Замѣнъ касокъ и киверовъ папахами во всѣхъ войскахъ отдѣльныхъ корпусовъ: Оренбургскаго и Сибирскаго и въ Восточной Сибири расположенныхъ и въ Забайкальской линейной артиллерійской бригадѣ. 33965. — Обмундированіе чиновъ Амурскаго казачьяго войска. 33988, ст. 9.

По гражданскому вѣдомству.

Разрядъ по мундиру почетныхъ соревнователей изъ купеческаго сословія при Московскомъ художественномъ обществѣ. 32638.— Мундиры служащимъ при Варваринскомъ спротскомъ домѣ Лобковыхъ въ Москвѣ. 32684. — Разряды по мундиру: помощника архитектора Нижегородскаго ярмарочнаго гостиннаго двора. 32690.—Директора, попечителей и благотворителей инвалиднаго дома Овсянникова. 32708, *§§* 49 и 50; — чиновъ совѣта по управленію Внутреннею Киргизскою Ордою. 32717, *шт.*;—гражданскихъ чиновниковъ VIII округа путей сообщенія. 32753, *шт.*—Попечителей и смотрителя Тифлисской городской богадѣльни. 32754, *шт.*—Мундиръ, присвоенный должности вице-директора медицинскаго Департамента Военнаго Министерства. 32757.—Разряды по мундиру чиновъ центральнаго статистическаго комитета при Министерствѣ Внутреннихъ Дѣлъ. 32825, *шт.*—Отмѣна каски и новая форма фуражки для курьера главнаго управленія и окружныхъ правленій путей сообщенія (исключая VIII округа). 32860. — Разряды по мундиру служащихъ: въ Собственной Канцеляріи Государыни Императрицы Маріи Александровны. 32894, *шт.*;—въ Собственной Конторѣ Августѣйшихъ Дѣтей Ихъ Императорскихъ Величествъ. 32895, *шт.*—Форма одежды землемѣровъ губернскаго вѣдомства. 32940.— Предоставленіе заведеніямъ, состоявшимъ подъ непосредственнымъ покровительствомъ Государыни Императрицы Александры Ѳеодоровны, присоединеннымъ къ вѣдомству учрежденій Императрицы Маріи, руководствоваться мундирнымъ положеніемъ сего вѣдомства. 32950. — Разряды по мундиру: служащихъ въ телеграфномъ управленіи. 32971, *шт.*— Редактора Черноморскихъ войсковыхъ вѣдомостей. 33015. — Письмоводителя при инженерномъ штабъ-офицерѣ, завѣдывающемъ отдѣльными въ г. Кіевѣ и окрестностяхъ онаго работами. 33051. — Мундиръ, присвоенный чинамъ канцеляріи Военнаго Министерства. 33062, *шт.* примѣч.—Рисунокъ пуговицъ для чиновниковъ Императорской публичной библіотеки и Румянцовскаго музеума. 33075.—Форма одежды чиновниковъ, состоящихъ сверхъ штата, при уѣздныхъ управленіяхъ за Кавказомъ. 33083.—Разряды по мундиру: архитектора Вятской епархіи. 33098; — смотрителя Елтонскаго соляного озера. 33113; — служащихъ въ Тверской городской полиціи. 33126, *шт.*;—въ канцеляріи Оренбургскаго и Самарскаго Генералъ-Губернатора. 33127, *шт.*; во временныхъ столахъ, учрежденныхъ при бухгалтерскомъ отдѣленіи Департамента Ревизіи Отчетовъ Главнаго Управленія Путей Сообщенія и Публичныхъ Зданій. 33139, *шт.*—Разряды по мундиру: помощника полицеймейстера посада Сольцы, Псковской губерніи. 33146;—наставниковъ и лекторовъ Рижской семинаріи. 33222.—Новые образцы пуговицъ по министерствамъ и другимъ управленіямъ гражданскаго вѣдомства. 33249.—Разряды по мундиру чиновъ Департамента Герольдіи Правительствующаго Сената, по дополнительному штату. 33261, *шт. примѣч.*—Новый порядокъ разрѣшенія носить въ отставкѣ гражданскій мундиръ. 33261, *ст. I, § 13.*—Разряды по мундиру служащихъ въ Департаментѣ Государственнаго Казначейства по дѣламъ о земскихъ повинностяхъ. 33290, *шт.*—Разрядъ по мундиру ассесора Курляндской казенной палаты. 33307.—Форма обмундированія гражданскихъ чиновниковъ VIII округа путей сообщенія. 33439.—Разряды по мундиру: механика при канцеляріи Генералъ-Губернатора Восточной Сибири. 33462; — главнаго механика телеграфнаго управленія и инженеръ-механиковъ телеграфныхъ линій. 33468;—служащихъ: во временной коммисіи о построеніи С.-Петербургскаго каѳедральнаго Исаакіевскаго собора. 33470, *шт.*;—въ больницѣ св. Ольги въ С.-Петербургѣ. 33507, *шт. ст. 19 и 20*;—въ канцеляріи Министерства Императорскаго Двора. 33522, *шт.*;—помощника правителя дѣлъ канцеляріи временной коммисіи, учрежденной для присоединенія Охтенскихъ селеній къ С.-Петербургу. 33559, *шт.*;—служащихъ: въ Сарапульской и Вятской удѣльныхъ конторахъ. 33667, *шт.*;— въ Забайкальскомъ областномъ правленіи и Читинской городской полиціи. 33701; — въ Харьковской городской полиціи. 33721, *шт.*;— помощника управляющаго Вятскою палатою государственныхъ имуществъ. 33750, *шт.*;— письмоводителей при начальникахъ телеграфныхъ линій. 33753.—Присвоеніе разрядовъ по мундиру должностнымъ лицамъ вѣдомства Императорскаго человѣколюбиваго общества. 33757.—Разряды по мундиру: служащихъ въ Московской дворцовой конторѣ. 33767, *шт.*;— чиновъ управленія портоваго города Поти. 33780 *шт.*;—служащихъ въ Тифлисской городской полиціи 33782, *шт.*;—секретаря канцеляріи Велико-Устюгской городской полиціи. 33812, *шт.*;—служащихъ: въ Курской городской полиціи. 33813, *шт.*; — въ Ковенской городской полиціи. 33814, *шт.*;— контролера и бухгалтера правленія VIII округа путей сообщенія. 33832; — чиновника для исполненія обязанностей стряпчаго по судебнымъ дѣламъ въ управленіи поступившими въ казну церковными имѣніями въ Грузіи. 33833;—письмоводителя Кольскаго городскаго хозяйственнаго управленія. 33838; — чиновниковъ контрольнаго стола, учрежденнаго при Департаментѣ Ревизіи Отчетовъ Главнаго Управленія Путей Сообщенія и Публичныхъ Зданій, для повѣрки счетовъ о сборахъ по Николаевской желѣзной дороги. 33851, *шт.*;— служащихъ: въ Вельской удѣльной конторѣ. 33861, *шт.*;—по управленію Амурской области. 33862, *шт.*;—чиновниковъ канцеляріи Кавказскаго Комитета, назначенныхъ для надзора за Кавказскими воспитанниками, обучающимися въ С.-Петербургскихъ и Московскихъ учебныхъ заведеніяхъ. 33876;—чиновъ консульства въ Іерусалимѣ. 33892 *а*, *шт.*;—должностей городскихъ головъ, гласныхъ и секретарей думъ въ городахъ Мокшанѣ и городищахъ, Пензенской губерніи. 33939.—Форма обмундированія гражданскихъ чиновниковъ телеграфнаго управленія. 33952.—Разряды по мундиру: почтмейстера Грозненской почтовой

конторы, помощника его и письмоводителя Николаевскаго почтоваго отдѣленія. 33963, *шт.*;—служащихъ въ канцеляріи Новороссійскаго и Бессарабскаго Генералъ-Губернатора. 34000, *шт.*

Т. XXXIV (1859).

По военно-сухопутному и морскому вѣдомствамъ.

Присвоеніе нижнимъ чинамъ таможенныхъ, инвалидныхъ и пожарныхъ командъ, а также досмотрщикамъ шинелей новаго образца. 33010 а.—Какіе шаравары имѣть нижнимъ чинамъ Кавказскихъ драгунскихъ полковъ. 34013. — Форма обмундированія и вооруженія Забайкальскаго и Амурскаго казачьихъ войскъ. 34064.— Форма лядуночной офицерской перевязи лейбъ-гвардіи: въ казачьемъ полку, Крымско-Татарскомъ эскадронѣ и Уральскомъ дивизіонѣ и въ лейбъ атаманскомъ Его Императорскаго Высочества Наслѣдника Цесаревича полку. 34106.—Описаніе папахамъ для генераловъ, офицеровъ, гражданскихъ чиновниковъ и нижнихъ чиновъ регулярныхъ войскъ отдѣльныхъ корпусовъ: Оренбургскаго и Сибирскаго и войскъ, въ Восточной Сибири расположенныхъ. 34111.—Форма шинели для нижнихъ чиновъ лейбъ-гвардіи Кавказскаго и Кавказскаго казачьяго эскадроновъ Собственнаго Его Величества конвоя. 34112.—Наименованія и форма офицерскихъ одеждъ, каждому званію и частямъ войскъ присвоенныхъ. 34135. — Форма сюртука для генераловъ и офицеровъ корпуса инженеровъ путей сообщенія и института сего корпуса. 34139. — Форма клеенчатаго ливернаго чахла. 34149.— Форма ношенія головныхъ уборовъ и эполетъ. 34236.—Именованіе полукафтановъ у нижнихъ чиновъ войскъ мундирами и вицъ-полукафтановъ въ кирасирскихъ полкахъ гвардіи вицъ-мундирами. 34241.—Форма отставныхъ гусарскихъ офицеровъ. 34247. — Форма деньщиковъ, состоящихъ при офицерахъ кирасирскихъ полковъ гвардіи. 34249.—Предоставленіе права ношенія въ отставкѣ военнаго мундира увольняемымъ отъ военной и морской службы офицерамъ, имѣющимъ ордена за военные подвиги съ мечами и орденъ св. Анны 4-й ст. или золотое оружіе съ надписью: за храбрость. 34265.—Награжденіе при отставкѣ офицеровъ изъ Грузинъ, служащихъ въ гвардейскихъ казачьихъ частяхъ, мундирами тѣхъ частей, гдѣ они служили. 34394.—Форма вензеля на эполеты и погоны генерала, офицеровъ и воспитанниковъ Александровскаго кадетскаго корпуса. 34423. — Форма обмундированія артиллерійскихъ и инженерныхъ чиновниковъ. 34485. — Форма обмундированія Черноморскаго и Кавказскаго казачьихъ войскъ. 34507. — Нѣкоторыя перемѣны въ формѣ обмундированія генераловъ разныхъ частей военнаго вѣдомства, а также штабъ и оберъ-офицеровъ, имѣющихъ званіе флигель-адъютанта. 34596.—Кому изъ офицеровъ, обучающихся и окончившихъ курсъ въ военныхъ академіяхъ, предоставляется право носить аксельбантъ. 34607. — Дополненіе правилъ касательно того, кому изъ инженерныхъ и артиллерійскихъ офицеровъ предоставляется, по мѣсту воспитанія, право носить аксельбантъ. 34761.—Дарованіе права ношенія въ отставкѣ военнаго мундира офицерамъ, уволеннымъ до 20 Марта 1859 года, имѣющимъ ордена за военные подвиги съ мечами и орденъ св. Анны 4-й степени, или золотое оружіе, съ надписями: «за храбрость». 34778.—Форма обмундированія гвардейскаго инвалида. 34799, *ст. 13.*—Форма темляка казакамъ торговаго общества войска Донскаго, служащимъ по выборамъ. 34800. — Форма обмундированія Сибирскихъ, Астраханскихъ и Оренбургскихъ инородцевъ, пожалованныхъ военными чинами. 34802.—Форма одежды наемной прислугѣ, положенной по штатамъ въ училищахъ военнаго вѣдомства. 34829. — Мѣра оловянныхъ и мѣдныхъ костыльковъ при гусарскихъ ментіяхъ и доломанахъ. 34838.—Какъ носить поясную галунную портупею. 34861.—Форма обмундированія нижнихъ чиновъ С.-Петербургской и Московской командъ мастеровыхъ военнаго вѣдомства. 34865.—Предоставленіе отставнымъ офицерамъ права сохранять ихъ военные мундиры, при поступленіи въ должности попечителей городскихъ больницъ. 34897. — Награжденіе офицеровъ казачьихъ войскъ, при отставкѣ, мундиромъ. 34959.— Форма сюртука, для служебныхъ занятій, штабъ и оберъ-офицеровъ корпуса инженеровъ путей сообщенія и телеграфнаго управленія. 35067. — Какъ носить поясную портупею. 35111. — Форма эполетъ, погоновъ, касокъ и пуговицъ, для чиновъ подвижнаго гвардейскаго парка. 35112. — Предоставленіе офицерамъ, выпущеннымъ на службу изъ института корпуса инженеровъ путей сообщенія, права носить золотой аксельбантъ. 35138. — Форма сюртука и назначеніе, когда быть въ мундирахъ офицерамъ инженернаго корпуса. 35224. — Право носить золотой аксельбантъ офицерамъ межеваго корпуса, воспитывавшимся въ Константиновскомъ межевомъ институтѣ. 35264.—Дополненіе правилъ о формѣ одежды морскихъ чиновъ. 35273.

По гражданскому вѣдомству.

Разряды по мундиру: служащихъ по управленію Приморской области Восточной Сибири. 34010; — должности письмоводителя Старорусской городской полиціи. 34023, *шт.*;—чиновъ Императорской археологической коммиссіи и Керченскаго музея. 34109, *шт.*; — служащихъ по управленію строительною и дорожною частями въ Восточной Сибири. 34113, *шт.*; — казначеевъ-экзекуторовъ и ихъ помощниковъ въ правленіяхъ округовъ путей сообщенія. 34126. — Форма пуговицъ для полукафтановъ придворныхъ чиновъ и званій. 34130.—Разрядъ по мундиру чиновника особыхъ порученій при Кіевскомъ военномъ, Подольскомъ и Волынскомъ Генералъ-Губернаторѣ по дѣламъ, относящимся до Евреевъ. 34150. — Рисунокъ пуговицъ для мундирныхъ полукафтановъ гражданскаго покроя чиновниковъ Министерства Императорскаго Двора и Удѣловъ. 34200.— Разряды по мундиру чиновниковъ, назначенныхъ по пограничному управленію Оренбургскаго края: при Оренбургскомъ и Самарскомъ Генералъ-Губернаторѣ и при пограничной коммиссіи. 34204. — Форма обмундированія и вооруженія чиновъ межевой коммиссіи Кавказскаго линейнаго казачьяго войска и магометанскихъ народовъ, обитающихъ въ Ставропольской губерніи. 34219. — Разряды по мундиру: словесныхъ судей торговаго словеснаго суда, учрежденнаго въ Вознесенскомъ посадѣ Шуйскаго уѣзда, Владимірской губерніи. 34223. — Чиновника, опредѣленнаго въ Восточную Сибирь для наблюденія за правильнымъ сборомъ ясака и огражденія инородцевъ отъ притѣсненій торгующаго сословія. 34230. — Директора главнаго училища садоводства при Уманьскомъ садѣ. 34301, *шт.*;— чиновъ Одесскаго таможеннаго округа. 34316, *шт.*; — главнаго инспектора училищъ въ Западной Сибири и состоящаго при немъ секретаря. 34355; — служащихъ по управленію государственными имуществами въ Лифляндской и Курляндской губерніяхъ. 34373, *шт.*;— чиновъ: гимназій, Виленскаго дворянскаго института и уѣздныхъ училищъ Министерства Народнаго Просвѣщенія. 34386, *шт.*;—секретарей и столоначальниковъ Омскаго и Каинскаго окружныхъ судовъ, опредѣленныхъ для дѣлъ, переданныхъ въ сіи суды изъ упраздненныхъ городовыхъ судовъ. 34406;—состоящаго при командующемъ войсками и управляющемъ гражданскою частью въ Приамурскомъ краѣ чиновника для производства дѣлъ по гражданскому управленію. 34431; — секретаря Курскаго сиротскаго суда. 34435; — служащихъ въ лѣсномъ управленіи южныхъ поселеній. 34457, *шт.*; — служащихъ въ Велико-Анадольскомъ учебномъ степномъ лѣсничествѣ. 34458, *шт.*; — чиновъ контроля Министерства Императорскаго Двора. 34506; — почетныхъ блюстителей духовно-учебныхъ заведеній. 34511; — служащихъ въ канцеляріи Святѣйшаго Синода. 34527, *шт.*;—чиновъ комитета для устройства Либавскаго порта. 34540, *шт*; — служащихъ въ канцеляріи управляю-

щаго горною частію на Кавказѣ. 34572, *шт.*;—чиновъ: окружныхъ управленій горскихъ народовъ Тифлисской губерніи. 34641, *ст. 4*;—гражданскаго управленія Джаро-Белаканскаго военнаго округа. 34642, *ст.* 2. — Присвоеніе общаго полицейскаго мундира помощникамъ земскаго комиссара полицейскаго отдѣленія Рижскаго ландфохтейскаго суда. 34643. — Форма обмундированія: чиновъ межевой коммиссіи Черноморскаго казачьяго войска. 34672; — разряды по мундиру: служащимъ въ канцеляріи Московскаго попечительнаго о бѣдныхъ комитета. 34714. — Доктора при Его Императорскомъ Высочествѣ Великомъ Князѣ Михаилѣ Николаевичѣ. 34751;—чиновъ Донской межевой коммиссіи. 34790. — Служащихъ въ Императорской академіи художествъ. 34839, *шт.* — Лица, получившія почетныя званія академіи, имѣютъ право носить академическій мундиръ по классу званія.—*Тамъ же, § 145.*— Разрядъ по мундиру: врача бывшаго Грузинскаго графа Аракчеева имѣнія. 34846; — консула и секретаря консульства въ Мостарѣ. 34877, *шт.*;—чиновниковъ особыхъ порученій при палатахъ государственныхъ имуществъ. 34879;—секретаря и доктора Двора Его Императорскаго Высочества Государя Наслѣдника Цесаревича Великаго Князя Николая Александровича. 34888, *шт.*; — членовъ-благотворителей находящагося въ С.-Петербургѣ сословія для призрѣнія малолѣтныхъ бѣдныхъ. 34902.—Предоставленіе права носить мундиръ вѣдомства Министерства Внутреннихъ Дѣлъ директору и его товарищамъ общественнаго банка Александринскаго дѣтскаго пріюта въ г. Елабугѣ, Вятской губерніи. 34941.—Разряды по мундиру: чиновъ С.-Петербургской синодальной типографіи. 34945, *шт.*; — служащихъ въ горскихъ школахъ. 34982, *шт.*; въ управленіи магометанскими кочевыми народами, обитающими въ Ставропольской губерніи. 34988, *шт.*; — должности лѣсничаго, управляющаго лѣсами Царско-Славянской вотчины и наблюдающаго за всѣми лѣсами Красносельской удѣльной конторы. 35023; — служащихъ въ межевыхъ палатахъ и коммиссіяхъ Черниговской и Полтавской губерній. 35036, *шт.*;—лѣсничихъ и подлѣсничихъ изъ чиновъ гражданскаго вѣдомства. 35053;—архитектора правленія VIII округа путей сообщенія и публичныхъ зданій. 35061. — Дополнительное росписаніе разрядовъ мундирамъ медицинскихъ и ветеринарныхъ должностей по Министерству Императорскаго Двора. 35068. — Разряды по мундиру: служащихъ: въ канцеляріи Керчь-Еникольскаго градоначальника. 35078, *шт.*; — въ Государственный Коммисіи Погашенія Долговъ. 35079, *шт.*; въ счетномъ столѣ IV отдѣленія Департамента Разныхъ Податей и Сборовъ по неокладнымъ доходамъ. 35089, *шт.*; — столоначальниковъ временнаго отдѣленія при Могилевской городской полиціи. 35095, *шт.*;—служащихъ въ Главномъ Управленіи Государственнаго Коннозаводства. 35097, *шт.*;—переводчиковъ восточныхъ и европейскихъ языковъ при канцеляріи начальника Таврической губерніи. 35102; — ассессоровъ палатъ государственныхъ имуществъ. 35154.— Права по мундиру начальника архива и его помощниковъ въ канцеляріи Святѣйшаго Синода. 35169. — Разрядъ по мундиру: ветеринарныхъ помощниковъ при конскомъ лазаретѣ придворной конюшни и при Московскомъ конюшенномъ отдѣленіи. 35172; — служащихъ въ управленіи Сванетіи и Цебельды. 35197, *шт.*;—при Горыгорѣцкомъ земледѣльческомъ институтѣ и состоящемъ при немъ земледѣльческомъ училищѣ. 35220, *шт.*; — смотрителя Гатчинскаго звѣринца. 35231. — служащихъ въ Елисаветградской городской больницѣ. 35233, *шт.*;—директора и учителей Рижской городской реальной гимназіи. 35258, *шт.*; — служащихъ: въ Одесскомъ строительномъ комитетѣ. 35274, *шт.*;—въ Казанскомъ окружномъ домѣ умалишенныхъ. 35275.—Редактора С.-Петербургскихъ Полицейскихъ Вѣдомостей и помощника его по корректурѣ. 35276; — архитектора Томской казенной палаты. 35280, *шт.*

Т. XXXV (1860).

По военно-сухопутному и морскому вѣдомствамъ.

Форма темляковъ къ драгунскимъ саблямъ унтеръ-офицеровъ и штабъ-трубачей всей пѣшей артиллеріи. 35350. — Форма въ дни рожденія и тезоименитства Ихъ Императорскихъ Величествъ Государя Императора и Государыни Императрицы 35359. — Форма сюртука для офицеровъ корпуса топографовъ, во время нахожденія ихъ на полевыхъ работахъ и при чертежныхъ занятіяхъ. 35372. — Форма обмундированія помощниковъ артиллерійскихъ чиновниковъ. 35417. — Форма ношенія аксельбанта офицерами, уволенными отъ службы съ мундиромъ. 35427. — Отпускъ фуражныхъ шапокъ строевымъ чинамъ морскихъ учебныхъ экипажей, и срокъ фуражкамъ и круглымъ шляпамъ въ сихъ экипажахъ. 35438. — Отпускъ гвардейскаго сукна на галстухи нижнимъ чинамъ морскаго вѣдомства. 35439. — Отмѣна №№ на эполетахъ и погонахъ мундировъ и сюртуковъ у офицеровъ флотскихъ экипажей и другихъ командъ морскаго вѣдомства. 35452. — Форма мундира капитанамъ 1-го ранга, произведеннымъ при отставкѣ въ генералъ-маіоры. 35461. — Форма обмундированія гардемариновъ. 35489, *§ 13.*—Форма папахи для чиновъ горнаго вѣдомства Восточной и Западной Сибири. 35558.—Дозволеніе генераламъ и офицерамъ кавалеріи носить кителя. 35673.—Лѣтніе и зимніе шаравары для нестроевыхъ нижнихъ чиновъ. 35714. — Рейтузные шаравары ѣздовымъ артиллерійскихъ парковъ. 35760. — Измѣненія въ формѣ обмундированія чиновъ гарнизонныхъ баталіоновъ и отдѣльнаго корпуса внутренней стражи. 35808. — Форма обмундированія музыкантскихъ ротъ Псковскаго и Московскаго училищъ военнаго вѣдомства. 35838. — Форма обмундированія чиновъ Амурскаго казачьяго войска. 35857. — Цвѣтъ околыша фуражки и лампаса на офицерскихъ вальтрапахъ въ гарнизонныхъ и гвардейскомъ баталіонахъ. 35870. — Форма обмундированія генераловъ, состоящимъ въ корпусѣ внутренней стражи. 35911. — Дозволеніе носить, въ лѣтнее время, холщевые кителя всѣмъ вообще строевымъ и нестроевымъ генераламъ и офицерамъ. 35943. — Пригонка кокарды и чехла на офицерскихъ и солдатскихъ киверахъ. 35959. — Вѣсъ металлическихъ касокъ въ гвардейскихъ кирасирскихъ полкахъ и лейбъ-гвардіи жандармскомъ полуэскадронѣ. 35960.—Форма вензеля и петлицъ для чиновъ Мингрельскаго гренадерскаго Его Императорскаго Высочества Великаго Князя Димитрія Константиновича полка. 35977.—Мундирныя петлицы офицерамъ гарнизонной артиллеріи и гарнизонныхъ инженеровъ. 35980. — Форма просѣчекъ на околышахъ фуражныхъ шапокъ воспитанниковъ училищъ военнаго вѣдомства. 36011. — Вензеля на эполетахъ и плечевыхъ погонахъ чиновъ: Ольденбургскаго Его королевскаго высочества принца Карла Баварскаго и Вологодскаго его Королевскаго Высочества принца Оранскаго пѣхотныхъ полковъ. 36012.—Вензель на эполетахъ и плечевыхъ погонахъ чиновъ Тарутинскаго пѣхотнаго Великаго Герцога Ольденбургскаго полка. 36013. — Форма киверовъ для всѣхъ частей войскъ. 36070. — Количество вещей, матеріаловъ и денегъ, потребныхъ на обмундированіе казенныхъ деньщиковъ вообще, и цвѣтъ мундировъ деньщикамъ лейбъ-гвардіи коннаго полка. 36088, *таб.*—Нѣкоторыя измѣненія въ формѣ обмундированія офицеровъ, состоящихъ во внутренней стражѣ и нечислящихся ни въ одномъ изъ баталіоновъ сей стражи. 36143. — Дополненіе описанія шинелей для нижнихъ чиновъ всѣхъ войскъ и частей. 36154.—Измѣненія въ формѣ обмундированія финляндскихъ инвалидныхъ командъ. 36181.—Форма шинелей казеннымъ деньщикамъ. 36209.—Форма обмундированія помощника Генералъ-Губернатора Восточной Сибири и командующаго войсками, въ оной расположенными. 36267.—Форма обмундированія учениковъ С.-Петербургскаго завода хирургическихъ инструментовъ. 36349. — Новая форма обмундированія для нижнихъ

чиновъ карантинной стражи Новороссійскаго края, Бессарабской области и Астраханской губерніи. 36439. — Форма обмундированія чиновъ Калужскаго пѣхотнаго Его Величества Короля Прусскаго полка. 36486.

По гражданскому вѣдомству.

Разряды по мундиру: служащихъ въ управленіяхъ Царства Польскаго для содержанія отчетности объ отпускныхъ воинскихъ чинахъ. 35304, *шт. вѣд.*; — чиновъ Строгоновскаго училища техническаго рисованія 35305, *шт.*;—чиновъ Лисинскаго учебнаго лѣсничества. 35333, *шт.*;—чиновъ цензурнаго управленія вѣдомства Министерства Народнаго Просвѣщенія. 35339, *шт.*;—консула и секретаря (драгомана) консульства въ Кандіи. 35373, *шт.*;—столоначальниковъ канцеляріи главноуправляющаго дворцовыми правленіями и г. Царскимъ Селомъ. 35420; — чиновъ четырехъ пяти-классныхъ отдѣленій гимназій въ городахъ Вильно и Тельшахъ и мѣстечкахъ Молодечно и Свислочи. 35471, *шт.*;—директоровъ: Набилковскаго дома призрѣнія сиротъ мужескаго пола и Усачевскаго - Черняевскаго рукодѣльнаго для дѣвицъ заведенія въ Москвѣ. 35498; — помощника попечителя Одесской Стурдзовской богадѣльни сердобольныхъ сестеръ. 35501; — письмоводителей Бакинской и Шемахинской городскихъ полицій. 35517, *шт.*—Форма обмундированія служителей Закавказскаго и Абхазской дистанціи Сухумъ-Кальскаго карантинно - таможенныхъ округовъ. 35520.—Разряды по мундиру: чиновника Слободскаго городоваго магистрата, назначеннаго для занятія дѣлами сиротскаго суда. 35533;—служащихъ въ Московскихъ отдѣленіяхъ мануфактурнаго и коммерческаго совѣтовъ. 35587, *шт.*—Форма одежды для комиссіонера С.-Петербургскаго женскаго патріотическаго общества. 35599.—Разряды по мундиру служащихъ: по управленію портовымъ городомъ Темрюкомъ. 35647, *шт.*;—по управленію городомъ Владикавказомъ. 35648, *шт.*;—въ межевыхъ коммиссіяхъ Черноморскаго и Кавказскаго линейнаго казачьихъ войскъ и магометанскихъ народовъ Ставропольской губерніи. 35651;—въ Морскомъ Министерствѣ и портовыхъ управленіяхъ. 35658, *роспис.*—Форма мундировъ для гражданскихъ чиновъ строительнаго управленія Морскаго Министерства. 35671.—Разряды по мундиру служащихъ: въ Лѣсномъ Департаментѣ. 35687, *шт.*;—въ Митавской управѣ благочинія. 35689, *шт.*;—въ XIII-мъ округѣ путей сообщенія. 35713, *шт.*;—въ заграничныхъ почтовыхъ экспедиціяхъ. 35775, *шт.*;—ветеринарнаго врача вѣдомства Ораніенбаумскаго дворцоваго правленія. 35786; — служащихъ въ Сибирской удѣльной конторѣ и Казанскомъ ея отдѣленіи. 35820, *шт.*;—особаго технолога по акцизной части при Департаментѣ Мануфактуръ и Внутренней Торговли. 35868;—служащихъ при Императорской Петергофской гранильной фабрикѣ. 35872, *шт.*; — служащихъ въ Канцеляріи Министерства Иностранныхъ Дѣлъ. 35883, *шт.*;—служащихъ въ С.-Петербургскомъ главномъ архивѣ Министерства Иностранныхъ Дѣлъ. 35884, *шт.*; служащихъ въ Скулянскомъ и Кубейскомъ таможенныхъ округахъ въ Бессарабской области. 35885, *шт.*;—судебныхъ слѣдователей. 35890, *ст. 5 примѣч.*;—служащихъ по управленію портовымъ городомъ Ейскомъ. 35899, *шт.*;—директора Соликамскаго общественнаго Черкасова банка и товарища его. 35944, *§ 6*;—директора общественнаго банка г. Самары и товарищей его. 35945, *§ 6*;—помощника директора Тифлисской магнитной и метеорологической обсерваторіи. 35965.—Предоставленіе членамъ комитета глазной лечебницы въ С. Петербургѣ изъ купечества права ношенія мундира вѣдомства учрежденій Императрицы Маріи за денежныя жертвованія для усиленія средствъ содержанія сей лечебницы. 35970.—Разряды по мундиру: смотрителя камеръ-цалмейстерской части и помощниковъ его. 36047, *шт.*; — Помощника оберъ-секретаря Рижскаго городоваго магистрата. 36062.—Письмоводителей городскихъ полицій: Чугуевской, Ольвіопольской, Новогеоргіевской, Вознесенской и Новомиргородской. 36065, *шт.*; — чиновъ контрольной части въ войсковомъ правленіи Черноморскаго казачьяго войска. 36188, *шт.*; — служащихъ въ Сибирскихъ почтовыхъ округахъ. 36198;—переводчика Манчжурскаго и Монгольскаго языковъ, состоящаго при канцеляріи военнаго губернатора Амурской области. 36214;—состоящихъ при Московскомъ художественномъ обществѣ 36313, *§§ 86, 87 и 89*;—служащихъ въ Петергофской полиціи. 36314, *шт.*;—ассессоровъ и секретарей казенныхъ палатъ. 36332;—секретаря при Московскомъ митрополитѣ. 36366;—служащихъ въ иностранномъ отдѣленіи при канцеляріи С.-Петербургскаго военнаго Генералъ-Губернатора. 36381, *шт.*;—помощника начальника межеванія казенныхъ земель въ Западной Сибири. 36432;—докторовъ, состоящихъ при Государѣ Наслѣдникѣ Цесаревичѣ, Его Высочествѣ Великомъ Князѣ Николаѣ Николаевичѣ старшемъ и при дѣтяхъ Великаго Князя Константина Николаевича. 36437; — начальника орденскаго отдѣленія канцеляріи Капитула Орденовъ. 36460; — служащихъ по управленію перевозкою почтъ по Николаевской и С.-Петербурго-Варшавской желѣзнымъ дорогамъ. 36462, *шт.*;—консула и секретаря (драгомана) консульства въ Битоли (монастырь). 36488, *шт.*;—вице-консула въ Филиппополѣ (въ Турціи). 36489, *шт.*

Т. XXXVI (1861).

По военно-сухопутному и морскому вѣдомствамъ.

Нѣкоторыя перемѣны въ обще-генеральской формѣ для генераловъ, числящихся въ армейскихъ войскахъ, по полевой артиллеріи и по корпусамъ: военныхъ инженеровъ и внутренней стражи. 36514. — Форма сюртука и чекменя для офицеровъ арміи и гражданскихъ чиновниковъ военнаго вѣдомства и для офицеровъ армейскихъ казачьихъ войскъ. 36515.—Форма ладунокъ и патронташей въ лейбъ-гвардіи конной артиллеріи и конно-піонерномъ эскадронѣ. 36517.—Право носить аксельбантъ офицерамъ, выдержавшимъ экзаменъ въ практическомъ отдѣленіи Николаевской инженерной и Михайловской артиллерійской академій. 36527.—Форма одежды нижнихъ чиновъ Кубанскаго и Терскаго казачьихъ войскъ, вошедшихъ въ составъ лейбъ-гвардіи кавказскихъ казачьихъ эскадроновъ Собственнаго Его Величества конвоя, и нижнихъ чиновъ лейбъ-гвардіи Черноморскаго дивизіона, перечисляемыхъ въ полки Кубанскаго казачьяго войска. 36578, *ст. 7 и 9*. — Какіе должны быть обшлага на обще-генеральскомъ вицъ-мундирѣ съ галуномъ, генераловъ, состоящихъ по армейской пѣхотѣ, кавалеріи, полевой артиллеріи, инженерному корпусу и внутренней стражѣ. 36596.—Въ какой формѣ назначать разводы въ дни рожденія и тезоименитства Высочайшихъ Особъ и въ дни Восшествія на Престолъ и Коронованія Ихъ Величествъ. 36684.—Форма для военныхъ чиновъ вѣдомства путей сообщенія и телеграфнаго управленія. 36691.—Дозволеніе носить рабочее платье офицерамъ и кондукторамъ корпуса инженеръ-механиковъ, во время практическихъ занятій на механическихъ заводахъ. 36722. — Форма сюртука для офицеровъ военно-учебныхъ заведеній. 36755.—Рисунки вензелямъ на эполетахъ и погонахъ офицеровъ и нижнихъ чиновъ въ полкахъ: Перновскомъ гренадерскомъ Короля Фридриха Вильгельма IV и Калужскомъ пѣхотномъ Его Величества Короля Прусскаго. 36768. — Кому изъ офицеровъ предоставляется право носить аксельбантъ. 36840.—Форма обмундированія и вооруженія нижнихъ чиновъ постояннаго кадра образцоваго казачьяго конно-артиллерійскаго дивизіона. 36863.—Присвоеніе эполетъ и плечевыхъ погоновъ военнымъ медикамъ, и отмѣна у нихъ наплечныхъ капительныхъ жгутовъ. 36915.—Присвоеніе эполетъ медикамъ морскаго вѣдомства. 36939.—Форма околышей на фуражкахъ нижнихъ чиновъ парѣзныхъ батарей. 37003.—Присвоеніе холщевыхъ кителей генераламъ и офицерамъ вѣдомства путей сообщенія. 37033. — Покупка мѣха къ папахамъ для нижнихъ чиновъ, присылаемыхъ въ

образцовыя части отъ кавказскихъ, оренбургскихъ и сибирскихъ войскъ. 37086.—Положеніе объ образцахъ на вещи, заготовляемыя коммисаріатомъ, для обмундированія и снаряженія войскъ. 37109. — Присвоеніе папахъ, вмѣсто касокъ, медицинскимъ чинамъ, неучебной службы, Оренбургскаго-Неплюевскаго кадетскаго корпуса. 37138.—Форма одежды для вольнонаемной прислуги въ Николаевской академіи генеральнаго штаба и во всѣхъ С.-Петербургскихъ военно-учебныхъ заведеніяхъ. 37226, *§ 7 и резол.* — Описаніе формы обмундированія нижнихъ чиновъ постояннаго отдѣла Кавказской стрѣлковой школы. 37238, *шт.*— Всѣмъ военнымъ и гражданскимъ чинамъ военнаго вѣдомства носить, въ лѣтнее время, на фуражкахъ бѣлые полотняные чехлы. 37262.—Измѣненіе въ формѣ обмундированія нижнихъ чиновъ армейскихъ войскъ, поступающихъ въ Николаевскія Чесменскую и Измайловскую богадѣльни. 37271. — Отнесеніе расхода на обмундированіе нижнихъ чиновъ, прибавленныхъ къ штату Оренбургскаго-Неплюевскаго кадетскаго корпуса, на билетный сборъ съ Киргизовъ. 37320.—Измѣненіе формы обмундированія директора, штабъ и оберъ-офицеровъ и капитанармуса строительнаго училища Главнаго Управленія Путей Сообщенія и Публичныхъ Зданій. 37367, *§ 110 и 115.* — Отпускъ шараваръ и отмѣна чакчиръ и парадныхъ сапоговъ для гвардейскихъ нижнихъ чиновъ постояннаго кадра образцоваго кавалерійскаго эскадрона. 37442.—Нѣкоторыя измѣненія въ формѣ киверовъ въ гарнизонныхъ артиллерійскихъ ротахъ и у фейерверкеровъ техническихъ артиллерійскихъ заведеній. 37443.—Высѣчка на фуражкахъ нижнихъ чиновъ нарѣзныхъ батарей. 37448. — Имѣніе поперечныхъ нашивокъ изъ желтой тесьмы на плечевыхъ погонахъ нижнимъ чинамъ фехтовально-гимнастическаго кадра и стрѣлковой офицерской школы. 37470.—Порядокъ снабженія обмундированіемъ и снаряженіемъ офицеровъ перемѣняющагося состава образцоваго кавалерійскаго эскадрона, при отправленіи ихъ обратно въ войска. 37550. — Форма одежды военно-служащихъ при съѣздахъ къ Высочайшему Двору въ воскресные дни. 37558.—Цвѣтъ сукна для просѣчекъ на околышахъ фуражныхъ шапокъ у нижнихъ чиновъ гвардейскихъ стрѣлковыхъ баталіоновъ. 37609. — Форма одежды ревизоровъ, сигналистовъ, курьеровъ и сторожей телеграфнаго корпуса. 37611.—Ширина тесьмы на уланскихъ шапкахъ, прикрывающей шовъ кожанаго колпака съ суконнымъ верхомъ. 37657.—Въ Кубанскомъ и Терскомъ казачьихъ войскахъ, съ ихъ артиллеріею, верхнюю одежду называть «черкесками», а не «мундирами». 37678. — Форма шараваръ для офицеровъ: Кубанскаго и Терскаго казачьихъ войскъ, съ ихъ артиллеріею, Терскаго и Дагестанскаго конно-иррегулярныхъ полковъ, Лабинскаго и Кубанскаго конно-иррегулярныхъ эскадроновъ. 37686.—Сохраненіе командирамъ полковъ, отдѣльныхъ баталіоновъ и батарей, на все время службы, права носить мундиръ тѣхъ частей, кои, во время командованія ихъ, заслужили одно изъ отличій, жалуемыхъ за военные подвиги. 37692. — Кому изъ офицеровъ и нижнихъ чиновъ, на церковныхъ парадахъ, имѣть на головныхъ уборахъ чешую застегнутою, и кому подстегнутою надъ козырькомъ. 37770.

По гражданскому вѣдомству.

Разряды по мундиру: экономa и смотрителя зданій Александровскаго духовнаго училища. 36509;—служащихъ въ среднихъ и низшихъ учебныхъ заведеніяхъ Дерптскаго учебнаго округа. 36536, *шт.*;—служащихъ въ комитетѣ по устройству новаго Ладожскаго канала.— 36561, *шт.*;—служащихъ въ экспедиціи заготовленія государственныхъ бумагъ. 36591, *шт.* — Должность почетнаго попечителя при школѣ садоводства Россійскаго общества любителей садоводства въ Москвѣ. 36595. — Предоставленіе служащимъ по выборамъ, въ мѣстныхъ по Тульскому оружейному заводу учрежденіяхъ, права на ношеніе форменной одежды. 36622. — Въ войсковомъ и первоначальныхъ училищахъ Новороссійскаго казачьяго войска, учащимъ гражданскаго вѣдомства присвоиваются разряды по мундиру, установленные общими узаконеніями для чиновъ уѣзднаго и приходскаго училищъ. 36628, *шт., примѣч. 4.*—Разряды по мундиру: служащихъ при дипломатической миссіи въ Пекинѣ. 36643; *шт.*;—служащихъ въ консульствѣ въ Ургѣ. 36644, *шт.*;—чиновъ вновь учрежденнаго особаго отдѣленія въ Государственной Канцеляріи по дѣламъ объ устройствѣ сельскаго состоянія. 36655;—столоначальнику, прибавленному къ штату Собственной Конторы Августѣйшихъ Дѣтей Ихъ Императорскихъ Величествъ. 36656.—Форма для гражданскихъ чиновъ вѣдомства путей сообщенія и телеграфнаго управленія. 36691. — Разряды по мундиру служащихъ въ иностранномъ отдѣленіи при канцеляріи Московскаго военнаго генералъ-губернатора. 36726, *шт.*—Форма сюртука для гражданскихъ чиновниковъ военно-учебныхъ заведеній. 36755.—Форма мундира гражданскихъ чиновниковъ, служащихъ: въ интендантствѣ Кавказской арміи. 36759, *шт., I, примѣч. 12*;—во временной коммиссіи для окончанія дѣлъ и счетовъ интендантства Кавказской арміи и мѣстъ, ему подвѣдомственныхъ. *Тамъ же, шт., II, примѣч. 5*;—въ управленіяхъ окружныхъ оберъ-провіантмейстеровъ Кавказской арміи. *Тамъ же, шт., III, примѣч. 12.*—Разрядъ по мундиру медиковъ Балаковской удѣльной больницы вѣдомства Саратовской удѣльной конторы и главнаго управленія Государственнаго имѣнія. 36791.—Разряды по мундиру служащихъ въ межевомъ отдѣленіи по казачьимъ войскамъ при начальникѣ межеванія казенныхъ земель Восточной Сибири. 36804, *шт.* — Дозволеніе носить въ отставкѣ мундиръ, присвоенный должности, лицамъ три трехлѣтія сряду занимавшимъ, по выборамъ купечества и мѣщанства, должности товарищей директора общественнаго банка Жукова въ городѣ Порховѣ (Псковской губерніи). 36805.—Форма и покрой мундировъ для гражданскихъ чиновъ Черниговской и Полтавской межевыхъ палатъ и коммиссій. 36855.—Разрядъ по мундиру: окружнаго казначея окружнаго казначейства въ г. Благовѣщенскѣ Амурской области. 36876;—контролера Дедюхинскаго соляного правленія. 36918;—письмоводителя Темрюкскаго почтоваго отдѣленія Кубанской области. 36953;—учителя навигаціи въ навигаціонномъ курсѣ при Либавской прогимназіи. 37087, *ст. 4*;—старшаго секретаря Эстляндскаго оберъ-ландгерихта. 37091;—служащихъ въ городской полиціи и ратушѣ города Балаклавы. 37112, *шт.*—Присвоеніе папахъ, вмѣсто касокъ, гражданскимъ чинамъ, неучебной службы, Оренбургскаго Неплюевскаго кадетскаго корпуса. 37148.—Форма мундира для военныхъ чиновъ казачьяго отдѣленія при главномъ управленіи Западной Сибири. 37158, *шт., примѣч. 3.*— Разряды по мундиру: служащихъ въ Ачинской городовой ратушѣ. 37159;—служащихъ въ межевыхъ учрежденіяхъ Закавказскаго края. 37186, *шт.*; — служащихъ по управленію акцизнымъ сборомъ съ табаку. 37196, *шт.*; — служащихъ по губернскимъ и окружнымъ акцизнымъ (питейнымъ) управленіямъ. 37197, *шт.*;—служащихъ: а) въ попечительномъ комитетѣ объ иностранныхъ поселенцахъ южнаго края Россіи, съ подвѣдомственными ему попечительствомъ о Бессарабско-Болгарскихъ колоніяхъ и Еврейскимъ отдѣленіемъ, и б) въ Саратовской конторѣ иностранныхъ поселенцевъ. 37202, *шт., I и II*;—служащихъ въ государственномъ банкѣ. 27203, *шт.*;—секретарей уѣздныхъ судовъ Кіевской губерніи и предоставленіе права столоначальникамъ, протоколистамъ, регистраторамъ и архиваріусамъ тѣхъ же судовъ носить мундирный фракъ безъ шитья. 37284;—служащихъ въ земскомъ отдѣлѣ Министерства Внутреннихъ Дѣлъ. 37290, *шт.*—Отмѣна форменной одежды студентовъ университетовъ. 37302.—Введеніе форменныхъ куртокъ въ приготовительномъ курсѣ С.-Петербургскаго коммерческаго училища. 37303.— Разряды по мундиру бухгалтера и его помощника временнаго стола при Харьковской городской полиціи. 37321, *шт.*—Форма обмундированія: воспитанниковъ строительнаго училища Главнаго Управленія Путей Сообщенія и Публичныхъ Зданій. 37367, *§ 115*; — классныхъ

фотографовъ фотографическаго отдѣленія военно-топографическаго депо. 37472, *прим.*, *примѣч. 5.*—Разряды по мундиру: смотрителя зданій, казначея и экзекутора Государственнаго Контроля. 37475;—состоящихъ въ штатѣ по содержанію и управленію дома Главнаго Управленія Путей Сообщенія и Публичныхъ Зданій. 37500, *шт.*;—консула и секретаря (драгомана) консульства въ Терновѣ. 37511, *шт.*; — депутата отъ Государственнаго Контроля при государственномъ банкѣ. 37529;—членовъ и агентовъ Московскаго комитета для разбора и призрѣнія просящихъ милостыни. 37570;—консула и секретаря консульства въ Тянь-Цзинѣ. 37581, *шт.*; — служащихъ въ Дерптской городской полиціи. 37607, *шт.* — Форма обмундированія учениковъ Одесскаго коммерческаго училища. 37630, *§ 20.* — Разряды по мундиру: служащихъ въ Одесскомъ коммерческомъ училищѣ. 37631, *шт.* — Форма серебряныхъ нашивокъ для машинистовъ Николаевской желѣзной дороги и ихъ помощниковъ. 37636.—Разряды по мундиру: окружнаго инспектора для надзора за учебными заведеніями С.-Петербургскаго учебнаго округа. 37643, *ст. 2*;—нѣкоторыхъ должностей вѣдомства Министерства Государственныхъ Имуществъ. 37653. — Мундиръ гражданскихъ чиновниковъ художественныхъ заведеній Главнаго Управленія Путей Сообщенія и Публичныхъ Зданій. 37658, *шт.*, *примѣч. 4.*—Форма одежды для корчемной стражи по акцизу съ табаку. 37662.—Разряды по мундиру служащихъ: въ канцеляріи оберъ-прокурора Святѣйшаго Синода. 37698, *шт.*; — служащихъ по Сыръ-Дарьинской линіи. 37699, *шт.*;—директора и его товарища общественнаго братьевъ Михаила и Павла Малютиныхъ банка въ г. Калугѣ. 37701, *§ 7*;—письмоводителя почтоваго отдѣленія въ Прочномъ Окопѣ. 37724, *ст. 2.*—Въ какой формѣ быть во время засѣданій опекунскихъ совѣтовъ. 37725.—Разряды по мундиру особыхъ засѣдателей приказовъ общественнаго призрѣнія. 37740.

Т. XXXVII (1862).

По военно-сухопутному и морскому вѣдомствамъ.

Назначеніе двухгодоваго срока отпускаемому въ морскія команды обмундированію изъ гвардейскаго сукна. 37874. — Обмундированіе учениковъ войсковаго, въ г. Екатеринодарѣ, сада Кубанскаго казачьяго войска. 37916, *шт.*, *таб.*—Форма общаго гвардейскаго пѣхотнаго и кавалерійскаго обмундированія для штабъ и оберъ-офицеровъ, не состоящихъ на службѣ въ своихъ полкахъ и баталіонахъ. 37928.—Дозволеніе носить лѣтомъ кителя артиллерійскимъ и инженернымъ чиновникамъ и мастерамъ офицерскаго званія, но только въ техническихъ заведеніяхъ и мастерскихъ. 37929.—Дозволеніе штабъ-офицерамъ корпуса жандармовъ, кромѣ настоящаго ихъ мундира, носить мундиръ, положенный для лицъ, состоящихъ по армейской легкой кавалеріи, и присвоеніе общаго адъютантскаго мундира оберъ-офицерамъ сего же корпуса, состоящимъ за адъютантовъ при губернскихъ штабъ-офицерахъ. 37979.—Новые образцы полушубковъ для нижнихъ чиновъ. 37982. — Замѣнъ лейбиковъ кителями строевымъ нижнимъ чинамъ образцоваго казачьяго конно-артиллерійскаго дивизіона. 37988.—Всю теплую и мундирную одежду и обувь, въ которой будутъ приходить въ Восточную Сибирь нижніе чины, оставлять въ ихъ собственность, безъ зачета въ тѣ войска, куда они поступятъ. 37998.—Новые образцы головнаго убора для чиновъ военно - сухопутнаго вѣдомства. 38015.—Нѣкоторыя перемѣны въ формахъ для войскъ, находящихся въ Оренбургскомъ краѣ и Сибири, а также для генераловъ, генералъ-адъютантовъ, Свиты Его Величества генералъ-маіоровъ и флигель-адъютантовъ, какъ въ сихъ войскахъ, такъ и числящихся въ Кавказской арміи и въ казачьихъ частяхъ гвардіи. 38016.—Нѣкоторыя перемѣны въ формѣ обмундированія для военныхъ и гражданскихъ чиновъ военно-сухопутнаго вѣдомства. 38021.—Форма мундировъ и сюртуковъ офицерамъ и нижнимъ чинамъ фурштата и вообще всѣмъ нестроевымъ нижнимъ чинамъ. 38022. — Разряды по мундиру служащимъ въ управленіи Архангельскимъ портомъ. 38030, *шт.* — Введеніе шапки новаго образца съ башлыкомъ, въ замѣнъ фуражекъ, въ казачьихъ полкахъ, баталіонахъ, батареяхъ и отдѣльныхъ иррегулярныхъ частяхъ, и нѣкоторое измѣненіе въ формѣ офицерскихъ мундировъ и бешметовъ. 38048. — Новые образцы головнаго убора и обмундированія для чиновъ вѣдомства путей сообщенія. 38054.—Форма обмундированія чиновъ управленія училищъ военнаго вѣдомства. 38070, *шт.*, *примѣч. 2.*—Форма шапокъ новаго образца въ нѣкоторыхъ войскахъ и управленіяхъ военнаго вѣдомства. 38075. — Новые образцы головнаго убора для чиновъ морскаго вѣдомства. 38083. — Раненымъ и контуженнымъ въ голову офицерамъ, которымъ предоставлялось всегда носить фуражку вмѣсто кивера, каски и папахи, впредь носить шапку новаго образца. 38088.—Форма обмундированія аптекарскихъ помощниковъ и провизоровъ, состоящихъ на вакансіяхъ старшихъ аптекарскихъ учениковъ. 38089. — Нѣкоторыя измѣненія въ формѣ обмундированія чиновниковъ военнаго вѣдомства. 38111.—Новые образцы головнаго убора и обмундированія для учащихся и служащихъ въ военно-учебныхъ заведеніяхъ. 38113.—Дозволеніе офицерамъ носить башлыкъ при фуражкахъ или замѣняющихъ оную шапкахъ. 38120.—Шапка новаго образца для лейбъ-гвардіи казачьяго и лейбъ-гвардіи атаманскаго Его Императорскаго Высочества Наслѣдника Цесаревича полковъ, лейбъ-гвардіи Уральскаго дивизіона и лейбъ-гвардіи Донской конной батареи. 38137.—Какъ держать въ рукахъ шапку новаго образца, при представленіяхъ начальству и въ другихъ случаяхъ. 38161.—Присвоеніе шапки новаго образца и башлыка всѣмъ чинамъ и воспитанникамъ морскихъ учебныхъ заведеній. 38173. — Табель обмундированія аптекарскихъ учениковъ вѣдомства Медицинскаго Департамента Военнаго Министерства. 38181.—Форма держанія въ рукахъ шапки новаго образца чинамъ морскаго вѣдомства при представленіяхъ начальству и въ другихъ случаяхъ. 38192.—Форма воротниковъ и обшлаговъ мундировъ для генераловъ и штабъ-офицеровъ военно-учебныхъ заведеній. 38197.—Нѣкоторыя перемѣны въ формѣ обмундированія нестроевыхъ нижнихъ чиновъ, фурштатовъ, деньщиковъ и капитонистовъ. 38198. — Цвѣтъ обшлаговъ на мундирахъ офицеровъ гвардейскихъ пѣхотныхъ и кавалерійскихъ полковъ, состоящихъ при военно-учебныхъ заведеніяхъ. 38208. — Шапка новаго образца для генераловъ корпуса инженеровъ путей сообщенія. 38210. — Форма шароваръ для военныхъ инженеровъ. 38227. — Присвоеніе башлыка новаго образца генераламъ и офицерамъ корпуса инженеровъ путей сообщенія, строительнаго отряда, телеграфнаго корпуса, военно-рабочихъ ротъ путей сообщенія и арестантскихъ ротъ гражданскаго вѣдомства. 38238. — Шапки новаго образца для чиновъ Государственнаго Коннозаводства. 38248.—Козырьки при шапкахъ новаго образца въ войскахъ. 38252. — Арматуры на шапки новаго образца для артиллерійскихъ и инженерныхъ частей. 38253. — Присвоеніе шапки новаго образца и башлыка курьерамъ Морского Министерства и штабовъ главныхъ командировъ портовъ. 38265.—Шапка новаго образца для учителей нижняго званія училищъ военнаго вѣдомства. 38314.—Какимъ нестроевымъ нижнимъ чинамъ имѣть башлыкъ; нѣкоторыя правила касательно заведенія и ношенія башлыковъ въ стрѣлковомъ баталіонѣ Императорской Фамиліи и въ кавалерійскихъ войскахъ. 38318. — Введеніе во всѣхъ полкахъ и батареяхъ Донскаго войска, вмѣсто папахъ, овчинной шапки новаго образца. 38331. — Цвѣтъ и образецъ пуговицъ для фурштатскихъ нижнихъ чиновъ. 38338. — Форма козырька при шапкахъ новаго образца для чиновъ морскаго вѣдомства. 38353.—Присвоеніе всѣмъ коннымъ частямъ Кубанскаго и Терскаго казачьихъ войскъ темляка кавалерійскаго, а пѣшимъ — пѣхотнаго. 38371.—Мундиръ для нижнихъ чиновъ инвалидной команды Собственнаго Его Императорскаго Величества конвоя. 38377. — Дополненіе правилъ о новыхъ формахъ обмун-

дированія и головномъ уборѣ для чиновъ военно-сухопутнаго вѣдомства. 38379.—Порядокъ постепеннаго введенія въ войскахъ перемѣнъ, сдѣланныхъ въ головныхъ уборахъ, воротникахъ и пуговицахъ на мундирахъ. 38399. — Форма шапки для чиновъ отдѣльнаго гвардейскаго корпуса и лейбъ-гвардіи жандармскаго полуэскадрона. 38438. — Разрѣшеніе заготовлять ранцы для армейскихъ войскъ изъ телячьихъ кожъ всѣхъ цвѣтовъ, даже пѣгихъ. 38458.—Форма пригонки башлыка на шапки новаго образца. 38475. — Распространеніе на иррегулярныя войска нѣкоторыхъ правилъ объ измѣненіи обмундированія въ регулярныхъ войскахъ. 38485.—Литеры на эполетахъ и плечевыхъ погонахъ чиновъ крѣпостныхъ артиллерійскихъ: штаба и роты, формируемыхъ въ г. Николаевскѣ Приморской области Восточной Сибири. 38504. — Форма шапки новаго образца для чиновъ гвардейскаго экипажа. 38521. — Разрядъ по мундиру служащихъ во временной коммиссіи, въ Николаевѣ, для рѣшенія дѣлъ и счетовъ Черноморскаго вѣдомства, за время до 1860 года. 38523, *шт., прил. къ § 4.*—Введеніе въ войскахъ гвардіи всего пѣхотнаго снаряженія одинаковаго съ образцами для войскъ арміи; нѣкоторыя измѣненія въ формѣ обмундированія и снаряженія въ Кубанскомъ пѣшемъ казачьемъ войскѣ, и форма навертыванія башлыка на скатанную шинель въ войскахъ пѣхоты и пѣшей артиллеріи. 38540.—Разряды по мундиру служащихъ въ экспедиціи для ревизіи матеріальной отчетности Морскаго Министерства. 38546, *шт., прил. къ § 5.* — Измѣненія въ обмундированіи полковъ лейбъ-гвардіи Литовскаго, Кексгольмскаго гренадерскаго Императора Австрійскаго и С.-Петербургскаго гренадерскаго Короля Фридриха Вильгельма III. 38556.—Форма шапокъ въ Пажескомъ Его Величества корпусѣ и въ Николаевскомъ училищѣ гвардейскихъ юнкеровъ. 38564. — Ранцы и патронныя сумки новаго образца для всѣхъ армейскихъ пѣхотныхъ войскъ. 38579.—Форма, какъ держать шапки новаго образца, въ случаѣ команды «на молитву, шапки долой». 38596. — Форма фляжныхъ ремней и наконечниковъ къ ранцевымъ ремнямъ въ войскахъ гвардейскаго и отдѣльнаго гренадерскаго корпусовъ. 38598. — Форма парадnаго мундира и вицъ-мундира для генераловъ казачьихъ войскъ. 38612.—Обмундированіе и распредѣленіе въ войска рекрутъ, имѣющихъ быть собранными въ 1863 году. 38624.—Форма одежды чиновъ и воспитанниковъ Кавказскихъ училищъ военнаго вѣдомства. 38627, *§§ 167—169.*—Форма галуна на околышахъ шапокъ у тамбуръ-мажоровъ гвардіи. 38634.—Форма эполетъ и плечевыхъ погоновъ для чиновъ линейныхъ баталіоновъ Восточной Сибири. 38799.—Описаніе формы обмундированія чиновъ корпуса жандармовъ. 38814. — Околыши шапокъ и нумера на сихъ околышахъ въ нѣкоторыхъ гренадерскихъ и армейскихъ пѣхотныхъ полкахъ. 38846 и 39008 *а.*—Отпускъ краснаго сукна на шаравары гусарскимъ полкамъ всѣхъ 7-ми кавалерійскихъ дивизій. 38879.—Предоставленіе права носить аксельбантъ офицерамъ морскаго вѣдомства, окончившимъ курсъ въ офицерскихъ классахъ морскаго кадетскаго корпуса. 38885.—Форма обмундированія чиновъ С.-Петербургскаго, Кіевскаго и Брянскаго мѣстныхъ арсеналовъ. 38947, *шт., примѣч.*—Форма плечевыхъ погоновъ для писарей штаба инспектора мѣстныхъ арсеналовъ. *Тамъ же, шт., примѣч. 9.*—Форма обмундированія чиновъ подвижныхъ арсеналовъ артиллерійскаго вѣдомства. 38948, *§ 10.*—Форма обмундированія офицеровъ Охтенскаго и Шостенскаго капсюльныхъ заведеній. 38949, *§ 179.*—Форма обмундированія чиновъ штабовъ инспекторовъ пороховыхъ и оружейныхъ заводовъ, а также Охтенскаго, Шостенскаго и Казанскаго пороховыхъ и Ижевскаго и Сестрорѣцкаго оружейныхъ заводовъ. 38950, *шт., примѣч.*—Форма нашиванія суконныхъ капсюльныхъ кармановъ въ армейской кавалеріи и введеніе таковыхъ кармановъ во всей гвардейской кавалеріи, кромѣ кирасиръ. 38980.—Форма ношенія шапокъ и касокъ войскамъ и военнымъ чинамъ, при мундирахъ въ городской обыкновенной формѣ. 39005.—Шапка новаго образца для строевыхъ чиновъ крѣпостной артиллеріи, всѣхъ частей внутренняго артиллерійскаго вѣдомства и временной инвалидной команды при Шостенскомъ пороховомъ заводѣ. 39030.—Форма надѣванія башлыковъ на ранцы при полной походной амуниціи. 39050.—Форма обмундированія чиновъ инвалидной команды Кавказскихъ минеральныхъ водъ. 39066, *шт., примѣч. 3.*—Какъ должны быть одѣты часовые, назначаемые во внутреніе посты. 39071.—Когда слѣдуетъ носить фуражку офицерамъ флотскимъ и корпусовъ морскаго вѣдомства, состоящимъ во флотскихъ экипажахъ и прикомандированныхъ къ гвардейскому экипажу и учебнымъ заведеніямъ. 39075.—Форма плечевыхъ погоновъ для нижнихъ чиновъ Главныхъ Инженернаго и Артиллерійскаго Управленій. 39076 и 39077, *шт., примѣч. 6.*—Башлыки полагаются всѣмъ безъ исключенія нижнимъ чинамъ, у которыхъ шапки новаго образца замѣняютъ прежнюю фуражку. 39107.

По гражданскому вѣдомству.

Разряды по мундиру: попечителей, старшихъ врачей и ординаторовъ, смотрителей и ихъ помощниковъ и фармацевтовъ городскихъ больницъ. 21781 *а*, *§§ 71, 74, 80, 85* и *110;*—служащихъ въ конторахъ государственнаго банка. 37829, *шт.;*—управляющаго и помощниковъ экспедиціи для повѣрки спиртомѣровъ. 37892, *ст. 2;*—служащихъ въ Типографіи Втораго Отдѣленія Собственной Его Императорскаго Величества Канцеляріи. 37908, *шт.;* — наблюдателей за воспитанниками технологическаго института. 37926;—директора Пекинской магнитной и метеорологической обсерваторіи 37931, *шт., примѣч.*—Мундиръ директора и товарищей городскихъ общественныхъ банковъ. 37950, *ст. 7.*—Разряды по мундиру: чиновъ канцеляріи уѣздныхъ судовъ Подольской и Волынской губерній. 37951; — попечителя и товарища Гавріило-Тапровскаго богоугоднаго заведенія въ городѣ Новгородѣ. 37976, *§ 10;*—служащихъ при С.-Петербургскихъ и Московскихъ тюремныхъ больницахъ. 37991, *ст. 3.*—переводчика при оберъ-гауптманскихъ и уѣздныхъ крестьянскихъ судахъ Курляндской губерніи. 38032;—старшаго ветеринарнаго врача, землемѣра и его помощника въ управленіи магометанскими кочевыми народами Ставропольской губерніи. 38067;—служащихъ въ думѣ города Маяки. 38097, *ст. 2;*—словесныхъ судей при думѣ города Маяки. *Тамъ же, ст. 5;*—служащихъ въ Иркутской таможнѣ. 38126, *шт.;* — служащихъ въ Александровской первоклассной таможнѣ. 38127, *шт.* — Форма головнаго убора для чиновъ придворно-конюшеннаго вѣдомства и придворной охоты. 38136.—Разряды по мундиру: служащихъ въ Николаевской таможнѣ 1-го класса 2-го разряда и въ Херсонской таможнѣ 3-го класса 2-го разряда. 38146, *шт.;*—консультанта и оператора при Одесской Стурдзовской богадѣльнѣ сердобольныхъ сестеръ. 38152; — лицъ лечебницы для приходящихъ, что въ С.-Петербургѣ, на Литейной улицѣ. 38153;—дѣйствительныхъ членовъ медико-филантропическаго комитета (въ С.-Петербургѣ) изъ фармацевтовъ. 38155. — Форма обмундированія гражданскихъ чиновниковъ и медиковъ вѣдомства путей сообщенія, имѣющихъ обмундированіе военнаго покроя. 38162. — Измѣненія въ формѣ шапокъ новаго образца для чиновъ придворной охоты. 38176.—Разряды по мундиру: словесныхъ судей торговыхъ словесныхъ судовъ въ городахъ Самарской губерніи: Бузулукѣ, Бугульмѣ и Бугурусланѣ. 38177, *ст. 1;* — чиновника особыхъ порученій соляного отдѣленія Тобольской казенной палаты. 38225, *ст. 3;*—служащихъ въ канцеляріи Министерства Иностранныхъ Дѣлъ. 38234, *шт.;* — служащихъ въ Контрольномъ Департаментѣ Морскихъ Отчетовъ. 38240, *шт., примѣч. 2;*—чиновниковъ при управленіяхъ С.-Петербургскаго и Московскаго оберъ-полицеймейстеровъ для наблюденія за типографіями, литографіями и проч. 38276, *шт.;*—служащихъ въ Селижаровской посадской думѣ. 38278, *ст. 3;* — служащихъ въ управленіи перевозкою почтъ по желѣзнымъ дорогамъ отъ Вильны до Прусской

границы и отъ Москвы до Нижняго-Новгорода. 38310, *шт.*;—помощника управляющаго Красносельскою удѣльною конторою. 38322;—служащихъ въ управленіяхъ Терской области. 38326, *шт.*;—служащихъ въ Московскомъ публичномъ музеумѣ и Румянцовскомъ музеумѣ. 38385, *шт.*—Начальникамъ заставныхъ домовъ шоссейнаго сбора присвоено обмундированіе гражданскихъ чиновниковъ штаба корпуса путей сообщенія. 38412.—Разряды по мундиру: служащихъ при домѣ призрѣнія бѣдныхъ Императрицы Александры Ѳеодоровны. 38427, *§ 68*;—служащихъ въ С.-Петербургскомъ практическомъ технологическомъ институтѣ. 38439, *шт.*;—служащихъ въ Генической таможенной заставѣ. 38454, *шт.*; — гражданскихъ чиновниковъ особыхъ порученій при С.-Петербургскомъ военномъ генералъ-губернаторѣ. 38489;—служащихъ въ канцеляріи главнаго выкупнаго учрежденія. 38537, *шт.*—Мундиръ воспитанникамъ гимназій: 7-й С.-Петербургской, Кронштадтской и Николаевской (въ городѣ Николаевѣ). 38566, *п. 6.*—Разряды по мундиру: чиновъ Николаевской главной астрономической обсерваторіи. 38573, *ст. 27 и др.*;—особаго смотрителя Московской временной тюрьмы. 38586.—Форма одежды чиновъ и воспитанниковъ кавказскихъ училищъ военнаго вѣдомства. 38627, *§§ 167—169.*—Разряды по мундиру: служащихъ въ С.-Петербургской Введенской прогимназіи съ приготовительнымъ при ней классомъ. 38640, *шт.*; — служащихъ въ управленіи строительною и дорожною частями на Кавказѣ. 38710, *шт.*—Назначеніе разрядовъ по мундирамъ для должностей, занимаемыхъ туземцами Кавказскаго края. 38728. — Разряды по мундиру: журналиста казачьяго отдѣленія при Главномъ Управленіи Западной Сибири. 38732;—участковаго засѣдателя Бійскаго земскаго суда для надзора за крестьянами и инородцами двухъ Бухтарминскихъ волостей. 38735;—предсѣдателя Московскихъ отдѣленій мануфактурнаго и коммерческаго совѣтовъ. 38767;—служащихъ въ дипломатической канцеляріи намѣстника Царства Польскаго. 38770;—пограничнаго смотрителя корчемной стражи на границѣ съ Царствомъ Польскимъ. 38797, *шт.*; служащихъ въ коммиссіи для размежеванія земель Оренбургскаго казачьяго войска. 38816, *шт., примѣч. 3*;—ассесоровъ и секретаря Закавказской казенной палаты. 8835;—письмоводителя полицейскаго управленія С.-Петербурго-Варшавской желѣзной дороги. 38869, *шт., примѣ. 2*;—служащихъ въ С.-Петербургскомъ, Кіевскомъ и Брянскомъ мѣстныхъ арсеналахъ. 38917, *шт., примѣч.*—Форма одежды чиновъ Охтенскаго и Шостенскаго капсюльныхъ заведеній. 38919, *§ 180.*—Разряды по мундиру: помощника инспектора Московской практической академіи коммерческихъ наукъ. 38962;—служащихъ въ контрольномъ столѣ Департамента Ревизіи Отчетовъ Главнаго Управленія Путей Сообщенія и Публичныхъ Зданій, для ревизіи денежныхъ отчетовъ и книгъ телеграфнаго управленія и счетовъ подвѣдомственныхъ ему мѣстъ и лицъ. 38975, *шт.*;—служащихъ въ Усть-Медвѣдицкой гимназіи. 39003, *шт.*; служащихъ въ С.-Петербургской и Московской ссудныхъ и сохранныхъ казнахъ. 39006 и 39007, *шт., I* и *II.* — Форма мундира и головнаго убора для смотрителя Гатчинскаго дворца. 39024.—Форма мундира для членовъ, отъ дворянства и купечества, совѣта государственныхъ кредитныхъ установленій и Московскаго ревизіоннаго комитета. 39035. — Форма обмундированія начальниковъ судоходныхъ дистанцій въ округахъ путей сообщенія. 39052.—Разряды по мундиру: чиновъ полиціи въ губерніяхъ, по общему учрежденію управляемыхъ. 39087, *шт.*;—служащихъ въ управленіи начальника Алатавскаго округа и Киргизовъ Большой Орды. 39088, *шт.*; — экономa Астраханскаго института для воспитанія дѣвицъ. 39103.

Т. XXXVIII (1863).

По военно-сухопутному и морскому вѣдомствамъ.

Оставленіе по прежнему капсюльныхъ сумочекъ въ гвардейскихъ казачьихъ частяхъ, въ которыхъ мундиры застегиваются на крючки по кираспрски. 39133.—Въ третьихъ полкахъ гвардейской пѣхоты петлю на шапкѣ имѣть бѣлаго цвѣта. 39172.—Цвѣтъ шараваръ для нестроевыхъ нижнихъ чиновъ гвардейской конной артиллеріи, лейбъ-гвардіи сводно-казачьяго полка, лейбъ-гвардіи Донской батареи и образцоваго казачьяго конно-артиллерійскаго дивизіона. 39191.—Пальто для воспитанниковъ морскаго кадетскаго корпуса. 39213.—Форма пуговицъ въ частяхъ гвардейской артиллеріи и гренадерскихъ артиллерійскихъ бригадахъ, равно гренадерскомъ и лейбъ-гвардіи саперныхъ баталіонахъ. 39268.—Разрѣшеніе строить шапки новаго образца, по мѣрѣ выслуги сроковъ киверами по-баталіонно и поротно. 39375.—Офицеры войскъ пѣхоты обязаны надѣвать пистолетъ во всѣхъ случаяхъ, когда они находятся въ строю. 39398.—Отмѣна въ гальванической учебной ротѣ литеръ: просѣчныхъ на околышахъ шапокъ новаго образца, и накладныхъ на погонахъ. 39410.—Форма гербовъ, пуговицъ и прочихъ мѣдныхъ принадлежностей, а также околышей на шапкахъ гренадерскимъ батареямъ 3-й гвардейской и гренадерской артиллерійскихъ бригадъ. 39433.—Форма эполетъ и погоновъ для линейныхъ баталіоновъ Западной Сибири. 39453. — Прекращеніе въ благополучное отъ чумы время обшивки внизу кожею брюкъ у нижнихъ чиновъ карантинной стражи. 39455. — Срокъ шараварамъ лейбъ-гвардіи гарнизоннаго баталіона. 39476.—Порядокъ отпуска обмундированія на деньщиковъ офицерамъ регулярныхъ войскъ и класснымъ чиновникамъ, служащимъ въ казачьихъ войскахъ. 39501.—Форма обмундированія Кронштадтскаго, Новогеоргіевскаго, Замосьцьскаго и Брестъ-Литовскаго крѣпостныхъ полковъ и Ивангородскаго крѣпостнаго баталіона. 39512.—Форма султана на шапки генераловъ при уланскихъ мундирахъ. 39519.—Замѣна папахъ овчинными шапками въ Новороссійскомъ казачьемъ войскѣ. 39605. — Мѣдныя арматуры къ патроннымъ запаснымъ сумамъ, вновь вводимымъ въ пѣхотныхъ войскахъ отдѣльнаго гвардейскаго и гренадерскаго корпусовъ. 39620.—Военнымъ чинамъ, служащимъ въ управленіи Башкирами, присвоивается мундиръ обще-армейскій. 39623, *шт., примѣч. 4.*—Обмундированіе конныхъ Малороссійскихъ казачьихъ полковъ въ Полтавской и Черниговской губерніяхъ. 39660, *§§ 5—8.*—Замѣнъ бѣлыхъ шапокъ черными генераламъ и медикамъ первыхъ четырехъ классовъ и назначеніе таковыхъ же шапокъ генераламъ при Особѣ Его Величества, генералъ-адъютантамъ, Свиты Его Величества генералъ-маіорамъ и флигель-адъютантамъ. 39684.—Форма пошенія ранцевъ нестроевыми нижними чинами всѣхъ родовъ войскъ и способъ прикрѣпленія къ ранцамъ жестяныхъ флягъ. 39686. — Предоставленіе права на сохраненіе въ отставкѣ мундира штрафованнымъ офицерамъ, имѣющимъ ордена за военные подвиги, или орденъ св. Анны 4-й степени «за храбрость», или золотое оружіе съ такою же надписью, если они послѣ оштрафованія прослужатъ безпорочно не менѣе трехъ лѣтъ. 39739.—Форма пригонки шинели къ ранцу въ пѣшей артиллеріи. 39764.—Рисунки эполетамъ и плечевымъ погонамъ для крѣпостныхъ полковъ: Новогеоргіевскаго, Замосьцьскаго и Брестъ-Литовскаго и для Ивангородскаго крѣпостнаго баталіона. 39772.—Форма обмундированія нижнихъ чиновъ, воспитывающихся въ техническомъ и пиротехническомъ училищахъ артиллерійскаго вѣдомства. 39807, *§ 79.*—Формы одежды чиновъ и воспитанниковъ сихъ училищъ. *Тамъ же, §§ 175—177.*—Форма обмундированія генераловъ, офицеровъ и юнкеровъ военныхъ училищъ: Константиновскаго и Павловскаго — въ С.-Петербургѣ и Александровскаго—въ Москвѣ. 39820.—Форма обмундированія офицеровъ и юнкеровъ военныхъ училищъ. *Тамъ же, шт.* — Присвоеніе серебрянаго прибора къ обмундированію полковъ Кавказской гренадерской дивизіи. 39831.—Шапка новаго образца для чиновъ Кубанскаго и Терскаго казачьихъ войскъ. 39892. — Форма обмундированія для

Свеаборгскаго и Выборгскаго крѣпостныхъ полковъ. 39913.—Форма эполетъ и погоновъ въ Константиновскомъ, Павловскомъ и Александровскомъ военныхъ училищахъ. 40010, *ст. 4*.—Форма шапокъ новаго образца для офицеровъ гвардейскихъ гусарскихъ полковъ. 40013.—Форма ношенія патронныхъ сумъ, и ранцевыхъ ремней. 40042.—Ранецъ и патронныя сумки для гвардейскаго экипажа. 40072.—Замѣна бѣлыхъ шапокъ новаго образца шапками чернаго сукна адмираламъ, состоящимъ при Особѣ Его Величества, генералъ-адъютантамъ, Свиты Его Величества контръ-адмираламъ, генералъ-маіорамъ и флигель-адъютантамъ. 40197.—Измѣненіе въ формѣ обмундированія классныхъ чиновниковъ артиллерійскаго и инженернаго вѣдомствъ. 40230.—Перемѣна прикладныхъ сукопъ на погонахъ, клапанахъ, выпушкахъ и околышахъ въ полкахъ вновь сформированныхъ пѣхотныхъ 23—40 дивизій. 40239.—Сроки вицъ-мундирамъ и рейтузамъ нестроевыхъ и фурштатскихъ нижнихъ чиновъ гвардейской кавалеріи и конной артиллеріи. 40240.—Форма плечевыхъ погоновъ для гражданскихъ чиновниковъ морскаго вѣдомства. 40337.—Увеличеніе срока службы парадному головному убору лейбъ-гвардіи въ Преображенскомъ, Павловскомъ и конно-гренадерскомъ полкахъ и жандармскомъ полуэскадронѣ. 40341.—Порядокъ снабженія нижнихъ чиновъ шапками новаго образца съ башлыками. 40342.—Форма погоновъ для писарей и кондукторовъ, а также форма обмундированія для гражданскихъ чиновниковъ канцеляріи Михайловской артиллерійской академіи и училища. 40346, *шт., примѣч.*—Форма пуговицъ для военныхъ училищъ. 40367.—Разряды по мундиру трехъ вновь учрежденныхъ въ Балтійскомъ флотѣ оберъ-аудиторовъ, назначенныхъ исключительно на отдѣльноплавающія эскадры. 40391.—Форма обмундированія предсѣдателя и членовъ морскаго генералъ-аудиторіата, равно флота генералъ-аудитора и чиновъ ввѣреннаго ему управленія. 40392.—Разрядъ по мундиру военно-походнаго начальника Императорскихъ дворцовыхъ телеграфовъ. 40410.—Форма обмундированія для всѣхъ крѣпостныхъ полковъ и баталіоновъ. 40418.

По гражданскому вѣдомству.

Разряды по мундиру: чиновника V класса при Его Императорскомъ Высочествѣ Намѣстникѣ Кавказскомъ для главнаго управленія всѣми имѣніями и дворцовыми зданіями, въ городѣ и загородными, а также штатомъ Его Высочества въ С.-Петербургѣ. 39131;—чиновника особыхъ порученій при управляющемъ Дворомъ Его Императорскаго Высочества Намѣстника въ Царствѣ Польскомъ. 39170.—Всѣмъ лицамъ, состоящимъ въ вѣдомствѣ Максимиліановской лечебницы для приходящихъ въ С.-Петербургѣ, предоставляется право носить мундиръ и вице-мундирные фраки вѣдомства Министерства Внутреннихъ Дѣлъ. 39233, *§ 58*.—Форма обмундированія чиновъ С.-Петербургской полиціи. 39241.—Возвышеніе разрядовъ по мундиру: казначея С.-Петербургскаго сенатскаго казначейства, экзекутора и казначея Департамента Министерства Юстиціи и смотрителя генералъ-прокурорскаго дома. 39261.—Разряды по мундиру: бухгалтера окружнаго казначейства Амурской области. 39267, *ст. 2*;—служащихъ въ управленіи пограничнымъ городомъ Троицкосавскомъ, съ принадлежащими къ нему слободами Кяхтою и Усть-Кяхтою. 39269, *шт.*;—служащихъ въ управленіяхъ: а) Приморской области Восточной Сибири, и б) Забайкальской области. 39270, *шт., I и II*.—Правила о формѣ одежды чиновъ полиціи. 39313.—Разряды по мундиру служащихъ въ канцеляріи главнаго выкупнаго учрежденія. 39350, *шт.*—Нѣкоторыя перемѣны въ формѣ обмундированія нижнихъ почтовыхъ служителей. 39369.—Описаніе формы шапокъ для чиновниковъ Императорской охоты, придворно-конюшеннаго вѣдомства и шталмейстерскихъ частей Великокняжескихъ дворовъ. 39458.—Разряды по мундиру: служащихъ въ водолечебномъ заведеніи доктора Крейзера въ Москвѣ. 39516, *ст. 2*;—секретаря и бухгалтера Одесской распорядительной думы. 39565, *§ 81*;—служащихъ въ центральномъ статистическомъ комитетѣ при Министерствѣ Внутреннихъ Дѣлъ. 39566, *шт.*;—гражданскимъ чинамъ, служащимъ въ управленіи Башкирами, присвоивается мундиръ вѣдомства Военнаго Министерства. 39623, *шт., примѣч. 4*.—Почетный попечитель заведенія св. Александры въ Ставрополѣ пользуется правомъ носить мундиръ Министерства Народнаго Просвѣщенія. 39646, *§ 18*.—Разряды по мундиру служащихъ въ канцеляріи Тобольскаго губернскаго суда. 39647, *шт.*—Новая форма обмундированія чиновъ Московской городской полиціи. 39659.—Разряды по мундиру: смотрителя Уманьскаго сада и главнаго садовника Императорскаго Эрмитажа. 39723;—служащихъ въ Императорскихъ Россійскихъ университетахъ. 39752, *шт.*;—служащихъ въ Ришельевской гимназіи въ Одессѣ. 39753, *шт.*;—цвѣтъ шапокъ для оберъ-шталмейстеровъ, оберъ-егермейстеровъ, шталмейстеровъ и егермейстеровъ Двора Его Величества и шталмейстеровъ дворовъ Ихъ Императорскихъ Высочествъ. 39762.—Форма одежды курьеровъ при IV Отдѣленіи Собственной Его Императорскаго Величества Канцеляріи. 39769.—Разряды по мундиру служащихъ въ С.-Петербургской дворянской опекѣ. 39793, *шт.*—Форма обмундированія мастеровъ классныхъ чиновъ, воспитывавшихся въ техническомъ и пиротехническомъ училищахъ артиллерійскаго вѣдомства. 39807, *§ 91*.—Форма одежды чиновъ сихъ училищъ. *Тамъ же, §§ 175—177*.—Разряды по мундиру: секретаря Таврической уголовной палаты. 39837;—служащихъ въ Московской синодальной типографіи. 39894, *шт.*;—секретаря и двухъ столоначальниковъ Ковенской уголовной палаты. 39897, *ст. 1*.—Отмѣна форменнаго платья, установленнаго для воспитанниковъ Дерптскаго ветеринарнаго училища. 39980.—Разряды по мундиру: служащихъ въ управленіи Кавказскимъ почтовымъ округомъ и подвѣдомственныхъ ономупочтовыхъ мѣстъ. 39990, *шт.*;—служащихъ въ межевой коммиссіи Кубанскаго казачьяго войска. 40002, *шт., примѣч. 8*;—помощника начальника Павловскаго писарскаго училища, коммисара и старшихъ и младшихъ учителей онаго. 40022;—служащихъ въ управленіи Императорскаго Эрмитажа. 40029, *шт.*—Форма обмундированія гражданскихъ чиновниковъ Военнаго Министерства. 40052.—Разрядъ по мундиру чиновника особыхъ порученій при предсѣдателѣ временнаго совѣта по управленію Внутреннею Киргизскою Ордою, для приведенія въ порядокъ дѣлопроизводства прежнихъ лѣтъ. 40079, *шт.*—Форма обмундированія гражданскихъ чиновниковъ вѣдомства путей сообщенія, имѣющихъ мундиръ военнаго покроя. 40093.—Разряды по мундиру: двухъ медицинскихъ чиновниковъ Медицинскаго Департамента Министерства Внутреннихъ Дѣлъ по части врачебно-полицейской, врачебно-карантинной и медицинской статистики. 40122;—служащихъ въ Виленской и Минской, Полевѣжской и Витебской и Могилевской дирекціяхъ народныхъ училищъ. 40154, *шт.*;—надзирателя и помощника Гайнашской таможенной заставы, учрежденной при Рижскомъ заливѣ. 40162.—Помощника управляющаго дѣлами главнаго выкупнаго учрежденія. 40184;—служащихъ въ дипломатической миссіи въ Пекинѣ. 40226, *шт.*;—служащихъ въ Полоцкомъ, Минскомъ, Волынскомъ и Подольскомъ училищахъ дѣвицъ духовнаго званія. 40287, *шт., примѣч. 4*;—служащихъ по управленію акцизомъ съ сахарнаго песка туземнаго приготовленія. 40313, *шт.*;—служащихъ во временной ревизіонной коммиссіи, учрежденной при Государственномъ Контролѣ. 40363, *шт., примѣч. 2*;—служащихъ въ отдѣленіяхъ государственнаго банка. 40411, *шт., примѣч. 5*;—окружныхъ инспекторовъ учебныхъ заведеній Министерства Народнаго Просвѣщенія. 40426.—Измѣненіе формы обмундированія нѣкоторыхъ чиновниковъ вѣдомства Гатчинскаго дворцоваго управленія. 40455.

Т. XXXIX (1864).

По военно-сухопутному и морскому вѣдомствамъ.

Правила пригонки шанцеваго инструмента и

нѣкоторыхъ амуниціонныхъ вещей въ войскахъ. 40485.—Нѣкоторыя измѣненія въ формѣ обмундированія юнкеровъ военныхъ училищъ. 40491.—Башлыкъ для нижнихъ чиновъ морскихъ командъ. 40505.—Патронташи и прочія принадлежности для ношенія пистолетовъ и огнестрѣльныхъ припасовъ въ кавалеріи, пѣшей и конной артиллеріи. 40517.—Гражданскимъ чиновникамъ канцеляріи Николаевской инженерной академіи и училища присвоивается мундиръ Военнаго Министерства. 40558, *шт., примѣч. 3.*—Форма погоновъ и наплечниковъ для воспитанниковъ, нижнихъ чиновъ, музыкантовъ, барабанщиковъ и горнистовъ морскаго корпуса. 40562. — Измѣненіе формы обмундированія учителей нижняго званія техническихъ артиллерійскихъ училищъ. 40567.—Порядокъ снабженія мундирными вещами нижнихъ чиновъ, переводимыхъ изъ арміи въ гвардію. 40573.—Отпускъ лѣтнихъ панталонъ неспособнымъ нижнимъ чинамъ, состоящимъ на казенномъ содержаніи при командахъ внутренней стражи. 40575.—Форма ношенія башлыка чинами морскаго вѣдомства. 40590.—Форма одежды генераловъ телеграфнаго корпуса, директора телеграфовъ и помощника его. 40615.—Форма обмундированія для классныхъ чиновниковъ, состоящихъ въ штатѣ управленія генералъ-полицеймейстера въ Царствѣ Польскомъ. 40634. — Перемѣна погоновъ на мундирной одеждѣ во вновь сформированныхъ 22—37 артиллерійскихъ бригадахъ, соотвѣтственно нумераціи дивизій. 40645.—Форма вензеля на эполетахъ и плечевыхъ погонахъ для офицеровъ и нижнихъ чиновъ Кавказскаго гренадерскаго стрѣлковаго Его Императорскаго Высочества Великаго Князя Михаила Николаевича баталіона. 40680.—Форма обмундированія нестроевыхъ нижнихъ чиновъ, состоящихъ при штабахъ войскъ. 40681.—Цвѣтъ сукна на плечевыхъ погонахъ и полахъ офицерскихъ эполетъ въ полкахъ нѣкоторыхъ пѣхотныхъ дивизій. 40719 *а.*—Форма обшлаговъ и петличекъ въ нѣкоторыхъ частяхъ войскъ арміи. 40729.—Отмѣна назатыльниковъ и форма подтулейниковъ въ шапкахъ новаго образца, отмѣна суконныхъ кушаковъ въ армейскихъ драгунскихъ полкахъ и въ конной артиллеріи и форма ношенія поясныхъ портупей кавалерійскими нижними чинами. 40740.—Отпускъ матеріаловъ и денегъ на постройку фуражныхъ шапокъ для строевыхъ и нестроевыхъ нижнихъ чиновъ гвардейскихъ кирасирскихъ полковъ. 40770.—Форма петлички на обшлагахъ мундировъ штабъ и оберъ-офицеровъ корпуса инженеровъ путей сообщенія, телеграфнаго корпуса и строительнаго училища главнаго управленія путей сообщенія и публичныхъ зданій. 40797.—Форма обмундированія берейторовъ въ гвардіи и арміи. 40804.—Форма воротниковъ на офицерскихъ шинеляхъ чиновъ военнаго вѣдомства и вѣдомства путей сообщенія. 40830 и 40864.—Дозволеніе употреблять лѣтніе кителя чиновникамъ всѣхъ частей Военнаго Министерства во время служебныхъ занятій внѣ присутственныхъ мѣстъ. 40848. — Форма обмундированія генераловъ, офицеровъ и юнкеровъ военныхъ училищъ. 40895.—Форма обмундированія генераловъ, офицеровъ и воспитанниковъ военныхъ гимназій. 40896.—Форма обмундированія офицеровъ и юнкеровъ Михайловскаго артиллерійскаго училища. 40897.—Измѣненіе формы обмундированія чиновъ пограничной стражи. 40916.—Форма воротника на офицерскихъ шинеляхъ морскаго вѣдомства. 40932.—Форма мундирныхъ обшлаговъ для всѣхъ вообще военныхъ чиновъ морскаго вѣдомства. 40949.—Ремешокъ для стягиванія концовъ скатанной шинели, носимой черезъ плечо при ранцѣ новой формы. 41138.—Военная форма морскихъ офицеровъ, допущенныхъ къ занятію должностей уѣздныхъ исправниковъ и ихъ помощниковъ. 41139.—Постройка въ войскахъ шапокъ новаго образца изъ чернаго сукна. 41155.—Нѣкоторыя измѣненія въ формѣ обмундированія командъ морскаго вѣдомства. 41179.—Непремѣнное соблюденіе должной формы, относительно шапокъ, офицерами гренадерскихъ и армейскихъ полковъ, Шефомъ коихъ состоитъ Государь Императоръ. 41184. — Количество хлопчато-бумажной ткани и депегъ на шитье лѣтнихъ чахловъ для фуражекъ нижнихъ чиновъ морскаго вѣдомства. 41211. — Разрѣшеніе военнымъ и гражданскимъ чинамъ морскаго вѣдомства носить, во время кампаніи, на судахъ, въ непастье, резиновые плащи. 41212.—Распространеніе Высочайшаго повелѣнія, касательно сохраненія военнаго мундира при занятіи должностей уѣздныхъ исправниковъ и ихъ помощниковъ, на военныхъ и морскихъ офицеровъ, произведенныхъ въ чины за отличіе въ сраженіяхъ, имѣющихъ орденъ св. Владиміра за 25 лѣтъ съ бантомъ и причисленныхъ къ одному изъ 3-хъ классовъ раненыхъ. 41218 и 41287.—Форма обмундированія чиновъ пограничной стражи, и снабженіе нижнихъ чиновъ сей стражи обмундированіемъ. 41222.—Красная выпушка на мундирѣ офицеровъ военныхъ гимназій. 41252. — Способъ носки нижними чинами башлыковъ и шинелей въ тѣхъ частяхъ войскъ, коимъ ранцевъ не присвоено. 41286.—Форма мундировъ для нестроевыхъ нижнихъ чиновъ гвардейскихъ кирасирскихъ полковъ и кокарда на шапкахъ въ стрѣлковомъ баталіонѣ Императорской Фамиліи. 41361.—Форма обмундированія писарей управленія Генералъ-Инспектора кавалеріи 41399.—Разрядъ по мундиру коммисара военно-исправительной тюрьмы морскаго вѣдомства въ С.-Петербургѣ. 41406, *шт.*—Форма обмундированія для Генеральнаго Штаба. 41416. — Разрядъ по мундиру коммисара при магазинѣ военно-топографической части Главнаго Управленія Генеральнаго Штаба. 41424.—Форма обмундированія губернскихъ воинскихъ начальниковъ и служащихъ въ ихъ канцеляріяхъ офицеровъ и писарей, а равно писарей, состоящихъ въ управленіяхъ начальниковъ мѣстныхъ войскъ въ округахъ. 41436.—Клапаны на воротникахъ шинелей нижнихъ чиновъ перемѣннаго состава резервныхъ пѣхотныхъ и стрѣлковыхъ баталіоновъ. 41454.—Форма обмундированія чиновъ для завѣдыванія всѣми вообще отпускными въ Царствѣ Польскомъ. 41470. — Цвѣтъ сукна для мундировъ чиновъ жандармскаго вѣдомства. 41471.—Шапки и башлыки для училищъ военнаго вѣдомства. 41493.—Аксельбанты, присвоенные контръ-адмираламъ и генералъ-маіорамъ Свиты Его Величества. 41572 и 41584.—Погоны для нижнихъ чиновъ главнаго и окружныхъ интендантскихъ управленій и Инспекторскаго Департамента Военнаго Министерства. 41581.—Форма обмундированія помощниковъ старшихъ адъютантовъ въ окружныхъ штабахъ, офицеровъ, завѣдывающихъ типографіями, и классныхъ чиновниковъ. 41589.—Нумера и литеры на эполетахъ и плечевыхъ погонахъ чиновъ артиллерійскаго и инженернаго вѣдомствъ. 41632.

По гражданскому вѣдомству.

Разряды по мундиру: чиновниковъ по пограничному управленію Оренбургскаго края: двухъ при Оренбургскомъ и Самарскомъ Генералъ-Губернаторѣ и двухъ при пограничной коммиссіи. 34204 *а;*—служащихъ: а) въ Главномъ Управленіи Государственнаго Коннозаводства; б) въ государственныхъ конскихъ заводахъ и сводной конюшнѣ; в) въ заводскихъ конюшняхъ (депо) и г) въ государственныхъ конскихъ заведеніяхъ въ Москвѣ и С.-Петербургѣ. 40189, *шт.*;—должности письмоводителя при Собственныхъ Его Императорскаго Величества арсеналахъ и библіотекахъ. 40197;—двухъ новыхъ должностей чиновниковъ при С.-Петербургскомъ почтамтѣ для сдачи денегъ въ государственный банкъ. 40508. — Таможенныхъ засѣдателей, состоящихъ при Хотинскомъ и Ясскомъ земскихъ судахъ, Бессарабской области. 40583, *п. 4*; — служащихъ въ канцеляріи Оренбургскаго и Самарскаго Генералъ-Губернатора. 40607, *шт.*; — Юрисконсульта Министерства Императорскаго Двора. 40613. — Описаніе правилъ о формѣ одежды чиновъ полиціи. 40660.—Разряды по мундиру: письмоводителей при правителяхъ изъ русскихъ чиновниковъ участковаго управленія Внутренней Киргизской Орды. 40735, *шт.*;—служащихъ въ хозяйственномъ управленіи при Святѣйшемъ Синодѣ,

40771, *шт.*;—служащихъ въ государственномъ и С.-Петербургскомъ главномъ архивахъ Министерства Иностранныхъ Дѣлъ. 40775, *шт.*;—бухгалтера конторы Его Императорскаго Высочества Принца Петра Георгіевича Ольденбургскаго. 40851;—служащихъ въ управленіи Генералъ-Полицеймейстера въ Царствѣ Польскомъ. 40856, *шт.*;—служащихъ въ Кіевской уголовной палатѣ. 40886;—служащихъ въ Терскомъ областномъ судѣ и прокурорской части въ Терской области. 40908, *шт.*;—служащихъ въ Владикавказской городской полиціи. 40910, *шт.*—Дозволеніе начальникамъ таможенныхъ округовъ, состоящихъ въ гражданскихъ чинахъ, носить форму военнаго покроя. 40917.—Разряды по мундиру: нѣкоторыхъ новыхъ должностей при С.-Петербургскихъ учрежденіяхъ вѣдомства Императрицы Маріи. 40965;—содержателя имущества и матеріаловъ мастерской мореходныхъ инструментовъ. 40980, *шт.*;—служащихъ въ Молодечнянской учительской семинаріи. 41007, *шт.*; — директора и эконома больницы для мастеровыхъ и чернорабочихъ, учрежденной въ Вознесенскомъ посадѣ, Владимірской губерніи. 41015;—служащихъ въ Императорскомъ Московскомъ обществѣ сельскаго хозяйства. 41028, *шт.*; — служащихъ въ Императорскомъ Новороссійскомъ университетѣ. 41040, *шт.*; служащихъ въ Нижегородской ярмарочной конторѣ. 41069, *шт.*;—служащихъ въ Вержболовской таможнѣ. 41070, *шт.*;—чиновъ драгоманата Константинопольской миссіи. 41088, *шт.*;—служащихъ въ институтѣ инженеровъ путей сообщенія. 41123, *шт., примѣч. 6*;—служащихъ въ канцеляріи учредительнаго комитета. 41124, *шт.*;—служащихъ въ Харьковской третьей гимназіи. 41376, *шт.*; служащихъ въ адмиралтейскихъ Ижорскихъ заводахъ. 41377, *шт.*; — служащихъ въ дипломатической миссіи въ Аѳинахъ, генеральномъ консульствѣ на островѣ Корфу и консульствахъ на островѣ Сирѣ, въ Пиреѣ, Салоникѣ и Іерусалимѣ. 41137, *шт.*;—служащихъ въ гимназіяхъ и прогимназіяхъ вѣдомства Министерства Народнаго Просвѣщенія. 41172, *шт.*; — чиновъ судебнаго вѣдомства. 41175, *шт.*;—помощника секретаря Одесскаго уѣзднаго суда. 41490;—служащихъ въ Поневѣжской дирекціи народныхъ училищъ, Ковенской губерніи. 41492, *шт.*; — служащихъ въ управленіи Терскою областью. 41527, *шт.*; — служащихъ: а) въ дирекціи училищъ Московской губерніи, и б) въ Московской пятой гимназіи. 41565, *шт.*; — Управляющаго общею канцеляріею Министра Финансовъ. 41583;—врачей, состоящихъ при департаментахъ и канцеляріи Министерства Государственныхъ Имуществъ. 41626;—смотрителя дома главнаго управленія путей сообщенія и публичныхъ зданій и его помощника (онъ же и письмоводитель). 41629, *шт.*

Т. XI (1865).

По военно-сухопутному и морскому вѣдомствамъ.

Нѣкоторыя измѣненія въ формѣ обмундированія командъ морскаго вѣдомства. 41179 *а*.—Литеры и нумера на эполетахъ и погонахъ въ саперныхъ резервныхъ баталіонахъ. 41660.—Обмундированіе нестроевыхъ нижнихъ чиновъ, состоящихъ при штабахъ и управленіяхъ войскъ. 41706.—Когда слѣдуетъ носить бѣлые чахлы на фуражкахъ въ Черноморскихъ и Каспійскихъ командахъ морскаго вѣдомства и бѣлыя фуражки въ командѣ Аральской флотиліи. 41722.—Употребленіе въ мѣстныхъ войскахъ ремней для стягиванія концовъ шинели во время надѣванія оной черезъ плечо. 41745.—Форма обмундированія помощниковъ старшихъ адъютантовъ въ окружныхъ артиллерійскихъ управленіяхъ. 41777.—Форма траурной одежды лицъ военнаго званія военно-сухопутнаго и морскаго вѣдомствъ при погребальныхъ церемоніяхъ. 41852 и 41899.—Форма обмундированія чиновъ пѣхотныхъ юнкерскихъ училищъ въ военныхъ округахъ. 41857.—Предоставленіе офицерамъ Генеральнаго Штаба, назначаемымъ на мѣста по всѣмъ отраслямъ военно-народнаго управленія на Кавказѣ, права ношенія мундира Генеральнаго Штаба. 41907.—Отпускъ басона на петлицы нижнимъ чинамъ 16-го драгунскаго Нижегородскаго Его Величества Короля Виртембергскаго полка. 41971.—Форма вальтраповъ для генераловъ и офицеровъ Генеральнаго Штаба. 42001.—Форма погоновъ для госпитальныхъ командъ военныхъ госпиталей. 42002.—Пригонка шинелей на ранцахъ въ пѣшей артиллеріи. 42025.—Околыши шапокъ для нижнихъ чиновъ губернскихъ баталіоновъ и уѣздныхъ и мѣстныхъ командъ. 42048.—Форма обмундированія уѣздныхъ, мѣстныхъ и этапныхъ командъ. 42068.—Присвоеніе кожаныхъ портупей офицерамъ, числящимся по армейской пѣхотѣ и состоящимъ на службѣ въ городской и земской полиціи. 42070. — Форма плечевыхъ погоновъ для всѣхъ телеграфистовъ и механиковъ телеграфнаго вѣдомства, имѣющихъ классные чины. 42114.—Галунныя и басонныя нашивки на плечевыхъ погонахъ для отличія нижнихъ воинскихъ чиновъ. 42243.—Замѣна нумеровъ буквами на плечевыхъ погонахъ и эполетахъ въ конно-артиллерійскихъ батареяхъ казачьихъ войскъ. 42281.—Форма навязыванія темляка пѣхотнаго образца на драгунскую саблю. 42316.—Пожалованіе нижнимъ чинамъ 17-го драгунскаго Сѣверскаго Его Величества Короля Датскаго полка наружнаго отличія, въ видѣ петлицъ шерстянаго басона на воротникахъ и обшлагахъ мундировъ, по образцу ленты ордена св. великомученика и побѣдоносца Георгія. 42321.—Дозволеніе носить мундиръ Генеральнаго Штаба генераламъ и штабъ-офицерамъ, назначеннымъ въ должности начальниковъ штабовъ въ военныхъ округахъ, въ отдѣлахъ Кавказскаго края и въ Приморской области. 42389.—Отмѣна выпушекъ по борту на мундирахъ нестроевыхъ нижнихъ чиновъ при управленіяхъ и штабахъ. 42441.—Переименованіе гарнизонныхъ инженеровъ въ «мѣстные» и нѣкоторыя измѣненія въ формѣ ихъ обмундированія. 42443.—Башлыки, которыми снабжаются рекруты при наборѣ и нижніе чины при увольненіи въ отпуски и отставку, а также при переводѣ ихъ изъ резервныхъ баталіоновъ на службу въ войска. 42460.—Правила для ношенія шапки и каски лейбъ-гвардіи жандармскому полуэскадрону. 42461.—Форма обмундированія помощниковъ старшихъ адъютантовъ въ Главномъ Инженерномъ Управленіи и въ управленіи саперныхъ бригадъ. 42499. — Нѣкоторыя измѣненія въ формѣ обмундированія чиновъ конной артиллеріи. 42517. — Нѣкоторыя измѣненія въ формѣ обмундированія военныхъ инженеровъ. 42522.—Форма обмундированія офицеровъ и нижнихъ чиновъ вновь сформированныхъ конвойныхъ командъ на главномъ сибирскомъ трактѣ, а также и конвойныхъ отдѣленій, существующихъ для препровожденія арестантовъ по нѣкоторымъ желѣзнымъ дорогамъ. 42565.—Форма обмундированія артиллерійскихъ частей въ Туркестанской области. 42592.—Форма обмундированія генераловъ инженернаго вѣдомства. 42612.—Форма обмундированія офицеровъ и нижнихъ чиновъ конной артиллеріи. 42628.—Форма обмундированія и снаряженія фельдфебелей (бывшихъ вагенмейстеровъ) нестроевыхъ ротъ пѣхотныхъ полковъ. 42629. — Головной уборъ для нижнихъ чиновъ лейбъ-гвардіи гусарскаго Его Величества и Гродненскаго полковъ. 42645. — Форма обмундированія для чиновъ Тверскаго и Елисаветградскаго кавалерійскихъ юнкерскихъ училищъ. 42648.—Литеры на эполетахъ и плечевыхъ погонахъ у чиновъ Гельсингфорскаго и Чугуевскаго пѣхотныхъ юнкерскихъ училищъ. 42676.—Введеніе шараваръ новаго образца для нестроевыхъ нижнихъ чиновъ главнаго интендантскаго управленія и интендантскихъ складовъ. 42796.

По гражданскому вѣдомству.

Разряды по мундиру: служащихъ въ Императорскомъ Дерптскомъ университетѣ. 41667, *шт.*; — директора сельскохозяйственнаго музея Министерства Государственныхъ Имуществъ въ С.-Петербургѣ и помощниковъ его (консерваторовъ). 41676, *шт.*—Форма обмундированія гражданскихъ чиновниковъ Донскаго войска изъ казачьихъ уроженцевъ. 41727.—Мундиръ для предсѣдателя Комитета Министровъ. 41864. — Разряды по мундиру:

служащихъ въ управленіи Кюрпнскаго округа. 41897, *шт.;* — служащихъ въ Лемзальскомъ трехклассномъ высшемъ уѣздномъ училищѣ. 41901, *шт.;* — служащихъ въ родовспомогательномъ заведеніи и повивальномъ при немъ институтѣ. 41913, *шт., примѣч. 6;*—служащихъ въ технпческо-строительномъ комитетѣ при Министерствѣ Внутреннихъ Дѣлъ. 41991, *шт.;*—начальника управленія по дѣламъ книгопечатанія при Министерствѣ Внутреннихъ Дѣлъ. 42005; — служащихъ: а) въ Оренбургскомъ губернскомъ управленіи, б) въ канцеляріи начальника Оренбургской губерніи и в) въ городскомъ и уѣздныхъ полицейскихъ управленіяхъ Оренбургской губерніи. 42058, *шт.;*—служащихъ въ Перновской, Либавской и Оренбургской гимназіяхъ. 42085, *шт.;* — директора Тифлисскаго женскаго училища. 42092, *шт.;* — почетныхъ членовъ попечительнаго комитета Максимиліановской лечебницы и членовъ сего комитета отъ городской думы. 42119; — служащихъ: а) въ губернскихъ правленіяхъ и б) въ канцеляріяхъ начальниковъ губерній. 42180, *шт.;*—чиновника особыхъ порученій по телеграфной части при Главноначальствующемъ надъ Почтовымъ Департаментомъ. 42190; — окружнаго сельскаго врача Восточной Сибири. 42199, *шт.;* — служащихъ въ пятиклассныхъ прогимназіяхъ и двухклассныхъ уѣздныхъ училищахъ въ Виленскомъ учебномъ округѣ. 42200, *шт.* — Принятіе временной мѣры относительно содержанія и формы одежды окончившихъ въ семъ 1865 году курсъ наукъ въ институтѣ инженеровъ путей сообщенія. 42213. — Разряды по мундиру: чиновъ преобразовываемыхъ частей Министерства Путей Сообщенія. 42239, *шт.;*—попечителя, экономa и казначея богадѣленнаго дома братьевъ Солодовниковыхъ въ Москвѣ. 42247; — служащихъ во временной контрольной палатѣ Кавказской арміи. 42270, *шт.;* — служащихъ въ Мингрельской временной коммиссіи, для приведенія въ извѣстность лицъ, составляющихъ Мингрельскія, Сванетскія и Самурзаканскія тавадскія и азнаурскія фамиліи. 42271, *шт.;*— служащихъ въ управленіяхъ средняго и западнаго отдѣловъ Дагестанской области. 42337, *шт.;*—директора Кавказскаго музеума. 42342, *шт.*—Форма обмундированія и вооруженія нижнихъ служителей Кавказскаго почтоваго округа. 42410.—Разряды по мундиру: служащихъ въ военно-народныхъ управленіяхъ Терской области. 42449, *шт.;* — служащихъ въ генеральномъ консульствѣ въ Египтѣ и въ консульствахъ: въ Ургѣ, Кульджѣ и Чугучакѣ. 42550, *шт.;* — служащихъ по Департаменту Удѣловъ. 42557, *шт.;*—служащихъ: а) въ пятиклассной прогимназіи въ городѣ Гомелѣ (Могилевской губерніи) и б) въ двухклассныхъ уѣздныхъ училищахъ въ губерніяхъ Витебской и Могилевской. 42589, *шт.;*—служащихъ въ канцеляріи Экзарха Грузіи. 42599, *шт.;*—служащихъ въ Кронштадтскомъ пароходномъ заводѣ. 42610, *шт.;* — служащихъ въ Петровской земледѣльческой и лѣсной академіи и въ состоящей при ней фермы. 42613, *шт.*—Форма обмундированія воспитанниковъ строительнаго училища Министерства Внутреннихъ Дѣлъ. 42684.—Отмѣна форменнаго платья для студентовъ лицея князя Безбородко въ Нѣжинѣ. 42691. — Разряды по мундиру: служащихъ въ таможенныхъ учрежденіяхъ по Европейской и Азіятской торговлѣ. 42727, *шт.;* — служащихъ въ центральномъ управленіи Министерства Народнаго Просвѣщенія. 42736, *шт.;*—служащихъ въ Митавскомъ реальномъ четырехклассномъ училищѣ. 42748, *шт.;* — служащихъ въ контрольныхъ палатахъ и Амурской контрольной экспедиціи въ 1866 году. 42755, *шт.;*—служащихъ въ Петровской почтовой конторѣ. 42831, *шт.*

Т. XLI (1866).

По военно-сухопутному и морскому вѣдомствамъ.

Форма воротника на сюртукахъ всѣхъ вообще военныхъ и гражданскихъ чиновъ военнаго вѣдомства. 42866. — Способъ пригонки шинелей къ ранцамъ во всѣхъ вообще пѣхотныхъ войскахъ. 42871.—Форма рабочей рубахи (блузы) съ шараварами для нижнихъ чиновъ техническихъ артиллерійскихъ заведеній. 42880. — Вензелевое изображеніе на офицерскихъ знакахъ 1-го военнаго Павловскаго училища. 42897.—Форма обмундированія инвалидовъ Каменно-Островскаго инвалиднаго дома. 42908. — Форма воротниковъ на сюртукахъ военныхъ и гражданскихъ чиновъ морскаго вѣдомства. 42909. — Форма воротниковъ на сюртукахъ генераловъ корпуса инженеровъ путей сообщенія. 42947. — Какіе дни въ военно-сухопутномъ и морскомъ вѣдомствахъ считать Царскими, и въ какой формѣ быть въ эти дни. 43084 и 43132.—Форма обмундированія камеръ-пажей и пажей спеціальныхъ классовъ Пажескаго Его Императорскаго Величества корпуса и юнкеровъ Николаевскаго училища гвардейскихъ юнкеровъ. 43190. — Мундирные и шинельные погоны для инвалидовъ инвалиднаго Императора Павла I дома. 43321.— Нашивки вокругъ рукавныхъ обшлаговъ для нижнихъ чиновъ, выпускаемыхъ изъ военно-морскаго гимнастическаго заведенія преподавателями гимнастики и фехтованія въ командахъ. 43344. — Плечевые погоны для нижнихъ чиновъ команды Петербургской чашечной мастерской для пуль Минье. 43357. — Знакъ отличія, въ замѣнъ аксельбанта, для окончившихъ курсъ наукъ въ военныхъ академіяхъ. 43394. — Отмѣна литеръ С на эполетахъ и погонахъ стрѣлковыхъ и саперныхъ баталіоновъ и о № и буквѣ для эполетъ и плечевыхъ погоновъ Оренбургскихъ линейныхъ баталіоновъ. 43407. — Знакъ отличія, въ замѣнъ аксельбанта, для окончившихъ курсъ въ институтѣ инженеровъ путей сообщенія. 43408.—Знакъ отличія, въ замѣнъ аксельбанта, для окончившихъ съ успѣхомъ курсъ въ бывшемъ офицерскомъ классѣ морскаго кадетскаго корпуса или въ академическомъ курсѣ морскихъ наукъ. 43420.—Форма шараваръ для военно-походнаго начальника Императорскихъ дворцовыхъ телеграфовъ. 43479 и 43496.—Форма шинелей для воспитанниковъ гвардейской берейторской школы. 43489. — Какой мундиръ имѣютъ право носить командиры полковъ, отдѣльныхъ баталіоновъ и батарей, въ командованіе коихъ сіи части заслужили отличіе, жалуемое за воинскіе подвиги. 43638. — Форма обмундированія офицеровъ и юнкеровъ учрежденнаго въ Оренбургѣ 4-го военнаго училища. 43653.—Нѣкоторыя измѣненія въ формѣ обмундированія въ уланскихъ полкахъ гвардіи и арміи и въ армейскихъ гусарскихъ полкахъ. 43671.—Когда слѣдуетъ военно-служащимъ носить замшевыя сѣрыя перчатки. 43740. — Когда дозволяется служащимъ по морскому вѣдомству носить сѣрыя замшевыя перчатки. 43805. — Знакъ отличія, въ замѣнъ аксельбанта, для окончившихъ курсъ въ Константиновскомъ межевомъ институтѣ и выпущенныхъ съ чиномъ подпоручика, а также выслушавшихъ дополнительный курсъ въ офицерскомъ классѣ и удостоенныхъ званія преподавателя межевыхъ учебныхъ заведеній. 43958.—Форма обмундированія воспитанниковъ учрежденнаго при Николаевскомъ кавалерійскомъ училищѣ приготовительнаго пансіона, военныхъ училищъ и гимназій. 44040. — Форма обмундированія чиновъ корпуса военныхъ топографовъ. 44043, *ст. 4.*

По гражданскому вѣдомству.

Разряды по мундиру служащихъ въ Новочеркасской и Усть-Медвѣдицкой классическихъ гимназіяхъ войска Донскаго. 42887, *шт.* — Рисунокъ формы одежды, установленной для женщинъ-телеграфистовъ. 42937.— Разряды по мундиру: служащихъ по губернскимъ и окружнымъ акцизнымъ управленіямъ. 43049, *шт.;* — служащихъ въ общей канцеляріи Министра Финансовъ. 43142, *шт.* — Форма обмундированія курьеровъ и сторожей С.-Петербургскихъ и Московскихъ

судебныхъ установленій. 43168 и 43266, *пт., примѣч. 4.*—Разряды по мундиру: служащихъ въ Ставропольской классической гимназіи, съ пансіономъ при ней и параллельнымъ отдѣленіемъ трехъ первыхъ классовъ. 43179, *пт.*; — служащихъ по гражданскому управленію Приморской области Восточной Сибири. 43261, *пт.*;—служащихъ въ канцеляріи Кіевскаго, Подольскаго и Волынскаго Генералъ-Губернатора. 43297, *пт.*; — служащихъ въ Министерствѣ Почтъ и Телеграфовъ. 43314, *пт.*; — служащихъ въ управленіи строительною частью въ коммерческихъ портахъ Новороссійскаго края. 43315, *пт.*— Содержаніе и форма одежды для окончившихъ въ 1866 году курсъ наукъ въ институтѣ инженеровъ путей сообщенія и опредѣленныхъ на службу. 43340. — Разряды по мундиру: служащихъ по центральному губернскому и участковому акцизнымъ управленіямъ въ Царствѣ Польскомъ. 43374, *пт.*;— училищныхъ чиновниковъ Тифлисской реальной гимназіи. 43380, *пт., примѣч. 5*;—служащихъ въ горномъ институтѣ. 43397, *пт.*;— смотрителя машинъ Московскихъ водопроводовъ. 43411;—чиновъ Двора Его Императорскаго Высочества Государя Наслѣдника Цесаревича Великаго Князя Александра Александровича. 43514, *пт.*; — чиновъ Тифлисскихъ: общаго городскаго собранія и распорядительнаго городскаго правленія съ подвѣдомственными сему послѣднему учрежденіями. 43550, *пт.*; — чиновъ управленія Сухумскаго отдѣла. 43551, *пт.*;—служащихъ въ Кубанской войсковой гимназіи съ приготовительнымъ классомъ. 43555, *пт.*;—служащихъ въ военно-народныхъ управленіяхъ Дагестанской области. 43640, *пт.*;—чиновъ классической прогимназіи въ Пятигорскѣ. 43679, *пт.*;—врача и смотрителя управленія Старорусскими минеральными водами. 43703, *пт.*;—служащихъ въ Гродненской и Могилевской дирекціяхъ народныхъ училищъ. 43723, *пт.*;—смотрителя и врача управленія Александровскаго главнаго механическаго завода Николаевской желѣзной дороги. 43752, *пт.*;—служащихъ въ Императорскомъ С.-Петербургскомъ ботаническомъ саду. 43833, *пт.*;—служащихъ въ канцеляріи Кронштадтскаго военнаго губернатора. 43983, *пт.*; — чиновъ: морскаго техническаго комитета, управленія Николаевскимъ (Херсонской губерніи), Бакинскимъ, Ревельскимъ, Свеаборгскимъ и Архангельскимъ портами, морскаго управленія въ Астрахани, и управленія Астрабадскою станціею. 44010, *пт.*; — служащихъ въ казначействахъ Министерства Финансовъ въ губерніяхъ Царства Польскаго. 44011, *пт.*; — чиновъ центральнаго и губернскаго управленій государственныхъ имуществъ. 44024, *пт.*; — архитектора Охтенскаго пороховаго завода. 44051, *пт., примѣч. 1*;—служащихъ въ контрольныхъ палатахъ: Варшавской, Люблинской и Ломжинской. 44062, *пт.*

Т. XLII (1867).

По военно-сухопутному и морскому вѣдомствамъ.

Нѣкоторыя измѣненія въ формѣ обмундированія по военному вѣдомству. 44079.— Имѣть по двѣ галунныя петлицы на воротникѣ мундира оберъ-офицерамъ во всѣхъ артиллерійскихъ бригадахъ и батареяхъ, а равно саперныхъ и стрѣлковыхъ баталіонахъ, въ которые будутъ назначены Шефами Члены Императорской Фамиліи. 44102.— Форма одежды чиновъ постояннаго состава учебнаго кавалерійскаго эскадрона. 44108.— Нѣкоторыя измѣненія въ формѣ обмундированія чиновъ батарейной № 6 и нарѣзной № 3 гренадерскихъ батарей 3-й гвардейской и гренадерской артиллерійской бригады. 44111.—Заготовленіе фуражекъ для нижнихъ чиновъ гвардейскихъ и армейскихъ уланскихъ полковъ и линейныхъ баталіоновъ. 44141. — Басоны и галуны для отпускныхъ нижнихъ чиновъ войскъ гвардіи, вновь призванныхъ на службу въ армейскія или мѣстныя войска. 44155. — Дозволеніе всѣмъ генераламъ, офицерамъ и нѣкоторымъ класснымъ чиновникамъ вѣдомства путей сообщенія носить при сюртукахъ, внѣ службы, фуражку прежняго образца. 44184. — Нѣкоторыя измѣненія въ формѣ обмундированія чиновъ батарейной № 6 и нарѣзной № 3 батарей 3-й гвардейской и гренадерской артиллерійской бригады. 44221. — Высѣчныя буквы для погоновъ, мундировъ и шинелей нижнихъ чиновъ формируемыхъ Черноморскаго, Каспійскаго и Амурскаго экипажей. 44246.—Введеніе нѣкоторыхъ измѣненій въ обмундированіи войскъ, съ довольствія по сроку 1869 года. 44325. — Описанія: I) послѣдовавшихъ по Высочайшей волѣ измѣненій въ формѣ обмундированія чиновъ С.-Петербургской и Московской полиціи и II) формы обмундированія чиновъ полиціи въ городахъ и уѣздахъ губерній, по общему учрежденію управляемыхъ. 44330. — Форма мундирныхъ лацкановъ для чиновъ лейбъ-гвардіи жандармскаго полуэскадрона. 44334.— Разрѣшеніе юнкерамъ Михайловскаго артиллерійскаго и Николаевскаго инженернаго училищъ имѣть короткіе плащи для занятій въ классахъ и для домашняго употребленія. 44385.—Отмѣна лѣтнихъ панталонъ въ гвардейскихъ кавалерійскихъ войскахъ и въ Кавказскихъ драгунскихъ полкахъ и резервныхъ эскадронахъ, а равно кожаной подшивки подъ шараварами въ тѣхъ частяхъ гвардіи и арміи, коимъ она была присвоена по существовавшимъ доселѣ положеніямъ. 44386.—Нѣкоторыя измѣненія въ формѣ обмундированія чиновъ 1-го пѣхотнаго Невскаго полка. 44543.— Форма обмундированія офицеровъ, воспитанниковъ и нижнихъ чиновъ морскаго училища. 44557.—Увеличеніе срока службы мундирамъ нижнихъ чиновъ конвойныхъ командъ главнаго ссыльнаго тракта и отпускъ имъ гимнастическихъ рубахъ. 44559.—Новое описаніе формы гражданскихъ чиновниковъ и медиковъ военнаго вѣдомства. 44592.—Отмѣна установленныхъ положеніемъ о бывшемъ аудиторскомъ училищѣ знаковъ на эполетахъ офицеровъ и на погонахъ воспитанниковъ и нижнихъ чиновъ военно-юридическаго училища. 44628.—Форма мундирныхъ воротниковъ для офицеровъ драгунскихъ и уланскихъ полковъ. 44725.— Форма обмундированія офицеровъ и юнкеровъ 4-го военнаго училища (въ г. Оренбургѣ). 44727.—Форма обмундированія чиновъ военно-тюремнаго вѣдомства. 44728.—Форма одежды офицеровъ понтонныхъ полубаталіоновъ въ пѣшемъ строю, когда они не верхомъ. 44731.— Новая форма одежды для исполнительныхъ таможенныхъ чиновниковъ. 44741.—Нѣкоторое измѣненіе формы обмундированія офицеровъ и нижнихъ чиновъ Донскихъ полевыхъ полковъ. 44817.—Нѣкоторыя измѣненія въ формахъ обмундированія офицеровъ и нижнихъ чиновъ: лейбъ-гвардіи стрѣлковаго баталіона Императорской Фамиліи, лейбъ-гвардіи казачьяго и лейбъ-гвардіи Атаманскаго Его Императорскаго Высочества Наслѣдника Цесаревича полковъ, лейбъ-гвардіи Уральскаго казачьяго дивизіона и офицеровъ армейскихъ гусарскихъ полковъ. 44822.—Форма обмундированія и вооруженія Семирѣченскаго казачьяго войска. 44846. — Новая форма одежды для таможенныхъ досмотрщиковъ. 44847. — Измѣненіе въ формѣ шинелей для камеръ-пажей и пажей Пажескаго Его Императорскаго Величества корпуса. 44848. — Разрѣшеніе офицерамъ генеральнаго штаба, а равно артиллерійскимъ и другихъ родовъ войскъ, прикомандированнымъ къ пѣхотнымъ частямъ, имѣть въ пѣшемъ строю бѣлые панталоны. 44852. — Нѣкоторыя измѣненія въ покроѣ мундировъ въ конныхъ полкахъ и пѣшихъ баталіонахъ Оренбургскаго казачьяго войска. 44921. — Предоставленіе права носить въ отставкѣ военный мундиръ медицинскимъ, фармацевтическимъ и ветеринарнымъ чиновникамъ военнаго вѣдомства, имѣющимъ ордена съ мечами. 44930.—Измѣненіе предметовъ обмундированія, амуниціи и конской принадлежности Донскихъ казачьихъ полковъ и батарей. 44934. — Порядокъ производства обмундированія рекрутъ. 45002. — Измѣненія и дополненія въ обмундированіи, вооруженіи и снабженіи чи-

новъ морскаго вѣдомства, назначаемыхъ въ составъ рѣчной полиціи. 45008.—Форма плечевыхъ погоновъ для 4-го военнаго училища (въ Оренбургѣ). 45014.—Лѣтніе бѣлые чахлы для шапокъ (кепи) и фуражекъ всѣхъ чиновъ Одесскаго, Кавказскаго, Оренбургскаго и Туркестанскаго военныхъ округовъ. 45050.—Измѣненія формы обмундированія и вооруженія въ нѣкоторыхъ казачьихъ полкахъ и батареяхъ. 45234.—Форма обмундированія денщиковъ. 45235.—Разрѣшеніе состоящимъ на службѣ чинамъ войска Донскаго, въ войсковыхъ предѣлахъ, въ лѣтнее время, носить бѣлые чахлы на фуражкахъ и шапкахъ. 45324.

По гражданскому вѣдомству.

Разряды по мундиру: чиновъ придворной Его Императорскаго Величества конторы и подвѣдомственныхъ ей частей. 29546 *a*; — служащихъ въ Московской синодальной типографіи. 44131, *шт.*;—служащихъ въ С.-Петербургскомъ технологическомъ институтѣ. 44193, *шт.*;—чиновъ контроля и кассы Министерства Императорскаго Двора. 44414, *шт.*;—служащихъ въ управленіи Сѣвернаго Дагестана. 44484, *шт.*; — служащихъ въ Ставропольской и Георгіевской двухклассныхъ начальныхъ училищахъ. 44534, *шт.*; — служащихъ въ учебномъ комитетѣ при Святѣйшемъ Синодѣ. 44570, *шт.*;—состоящихъ въ временно введенныхъ, съ 1 Сентября 1865 года, штатахъ: а) инспекторовъ для надзора въ С.-Петербургѣ и Москвѣ за типографіями, литографіями и т. п. заведеніями, а также за заведеніями, производящими и продающими принадлежности тисненія, и за книжною торговлею, и б) управленій по дѣламъ печати. 44621, *шт.* — Форма одежды окончившихъ въ 1867 году курсъ наукъ въ институтѣ инженеровъ путей сообщенія и опредѣленныхъ на службу. 44635.—Форма одежды для горныхъ инженеровъ, переименованныхъ въ гражданскіе чины. 44649.—Разряды по мундиру: служащихъ въ управленіи перевозкою почтъ по желѣзнымъ дорогамъ на линіяхъ отъ Риги до Витебска и отъ Москвы до Козлова. 44650, *шт.*;—служащихъ въ архивѣ старыхъ дѣлъ въ Царствѣ Польскомъ. 44655, *шт.*; — чиновъ полицейскихъ управленій въ Сибири. 44681, *шт.*; — служащихъ въ управленіи Московскаго городскаго телеграфа. 44683, *шт.*; — чиновъ центральныхъ и мѣстныхъ учрежденій морскаго вѣдомства. 44714, *шт.*; — чиновъ Варшавской временной контрольной коммиссіи. 44740, *шт.*;—чиновъ учебныхъ заведеній на Кавказѣ и за Кавказомъ. 44748, *шт.*;—чиновъ Императорскаго историко-филологическаго института. 44767, *шт.*; — чиновъ нотаріальныхъ архивовъ. 44769, *шт.*; — чиновъ центральныхъ и мѣстныхъ учрежденій почтоваго вѣдомства. 44773, *шт.*—Форма обмундированія чиновъ военно-морскаго судебнаго вѣдомства. 44782.—Разряды по мундиру чиновъ канцеляріи Министерства Императорскаго Двора. 44799, *шт.*—Форма обмундированія техниковъ строительнаго отдѣленія С.-Петербургскаго губернскаго правленія и служителей при городскихъ сооруженіяхъ. 44878.—Разряды по мундиру: служащихъ въ Александровской учительской школѣ. 44937, *шт.*;—служащихъ въ Виленскомъ адресномъ столѣ. 44982, *шт.*;—чиновъ канцеляріи Виленскаго, Ковенскаго, Гродненскаго и Минскаго Генералъ-Губернатора. 44999, *шт.*—Форма обмундированія для инженеровъ путей сообщенія, переименованныхъ въ гражданскіе чины. 45005. — Форма обмундированія чиновъ корпуса лѣсничихъ. 45028.—Разряды по мундиру: чиновъ канцеляріи начальника Терской области. 45081, *шт.*;—чиновъ канцеляріи Московской Святѣйшаго Правительствующаго Синода конторы. 45091, *шт.*;—почетнаго блюстителя по хозяйственной части въ пріютѣ для воспитанія сиротъ православнаго духовенства и дочерей недостаточныхъ русскихъ чиновниковъ при женскомъ монастырѣ въ г. Вильнѣ. 45137;—Экспедитора курьерской экспедиціи при Россійскомъ Императорскомъ посольствѣ въ Константинополѣ. 45166, *шт.*; — чиновъ канцеляріи Святѣйшаго Синода, контроля и хозяйственнаго управленія при оном и канцеляріи оберъ-прокурора. 45186, *шт.*;—чиновъ коммиссіи для построенія въ Москвѣ храма во имя Христа Спасителя. 45187, *шт.*—Назначеніе разряда по мундиру должности лектора русскаго языка въ Варшавской главной школѣ. 45229.—Разряды по мундиру: архитектора городовъ: Темиръ-Ханъ-Шуры и Петровска. 45248, *шт.*;—чиновъ судебныхъ установленій въ закавказскихъ губерніяхъ округа Тифлисской судебной палаты. 45260, *шт.*;—чиновъ межевой части въ Закавказскомъ краѣ. 45262, *шт.*;—чиновъ по содержанію зданія Собственнаго Его Императорскаго Величества дворца и принадлежащихъ оному домовъ. 45263, *шт.*;—служащихъ по Главному Управленію Намѣстника Кавказскаго, губернскимъ, уѣзднымъ и городскимъ полицейскимъ учрежденіямъ Закавказскаго края и по управленіямъ почтовою, медицинскою и карантинно-таможенною частями на Кавказѣ и за Кавказомъ. 45268, *шт.*;—чиновъ Закавказской казенной палаты, казначействъ и расходныхъ отдѣленій Закавказскаго края. 45281, *шт.*; — чиновъ: главнаго казначейства; С.-Петербургскаго и Московскаго губернскихъ казначействъ; губернскихъ казначействъ и Одесскаго казначейства; уѣздныхъ казначействъ, и расходныхъ отдѣленій. 45292, *шт.*;—чиновъ Закавказской контрольной палаты и Тифлисской временной контрольной коммиссіи. 45318, *шт.*;—губернскихъ механиковъ и помощниковъ механика въ г. Москвѣ. 45325.—Чиновъ Главнаго Управленія Намѣстника Кавказскаго. 45355, *шт.*

Т. XLIII (1868).

По военно-сухопутному и морскому вѣдомствамъ.

Цвѣтъ сукна шараваръ, присвоенныхъ писарямъ и нижнимъ чинамъ различныхъ званій, во всѣхъ управленіяхъ Военнаго Министерства. 45410.—Формы одежды для генераловъ, штабъ и оберъ-офицеровъ. 45517.—О погонахъ для нижнихъ чиновъ Главнаго Военно-Суднаго Управленія. 45633.—Форма мундира генераламъ и офицерамъ бывшаго корпуса инженеровъ путей сообщенія, зачисленнымъ по корпусу военныхъ инженеровъ. 45683. — Измѣненіе формы нагрудныхъ нашивокъ на мундирахъ офицеровъ и нижнихъ чиновъ лейбъ-гвардіи стрѣлковаго баталіона Императорской Фамиліи и лейбъ-гвардіи своднаго казачьяго полка. 45708. — Форма обмундированія линейныхъ, крѣпостныхъ и губернскихъ баталіоновъ и уѣздныхъ, мѣстныхъ и этапныхъ командъ Кавказскаго военнаго округа. 45761.—Присвоеніе нижнимъ чинамъ конвойныхъ отдѣленій, сопровождающимъ арестантовъ по желѣзнымъ дорогамъ, гимнастическихъ рубахъ. 45841. — Въ какихъ случаяхъ слѣдуетъ чинамъ С.-Петербургскаго, Московскаго и Варшавскаго жандармскихъ дивизіоновъ надѣвать рейтузы сверхъ сапоговъ. 45847.—Новая форма обмундированія чиновъ С.-Петербургской пожарной команды. 45849. — Нашивка узкаго галуна вокругъ плечевыхъ погоновъ на мундирахъ воспитанниковъ гвардейской берейторской школы. 45917.—Форма погончиковъ для пристегиванія эполетовъ нижнихъ чиновъ жандармскихъ частей. 45971.—Замѣна равендучныхъ куртокъ, присвоенныхъ нижнимъ чинамъ Петербургской лабораторіи, рабочими рубахами (блузами). 45988.—Порядокъ постройки уланскихъ парадныхъ шапокъ въ гвардіи и арміи. 46031.—Порядокъ обмундированія писарей корпуса жандармовъ. 46090. — Литеры на эполетахъ и погонахъ чиновъ летучихъ, подвижныхъ и запасныхъ парковъ, не входящихъ въ составъ 8-ми артиллерійскихъ парковыхъ бригадъ. 46203.—Форма петлицъ для мундирныхъ обшлаговъ. 46323.—Форма постройки лѣтней шинели для городскихъ карауловъ, содержимыхъ на открытыхъ постахъ. 46390. — Дозволеніе въ округахъ Западно-Сибирскомъ и Восточно-Сибирскомъ въ лѣтнее время употреблять бѣлые чахлы на шапки. 46400.—Исключеніе шнуръ изъ формы обмундированія чиновъ Новороссійскаго, Астраханскаго и Забайкальскаго казачьихъ войскъ и Иркутскаго и Енисейскаго

конныхъ казачьихъ полковъ. 46101. — Форма ношенія Свиты Его Величества генералъ-маіорамъ при полковыхъ и званіямъ и мѣстамъ присвоенныхъ мундирахъ, аксельбантовъ и вензелей на эполетахъ. 46429. — Нѣкоторыя измѣненія въ формѣ вальтраповъ офицеровъ и нижнихъ чиновъ гренадерскихъ батарей 3-й гвардейской и гренадерской артиллерійской бригады. 46437. — О матеріалахъ и деньгахъ на постройку парадныхъ уланскихъ шапокъ. 46473. — Описаніе формы обмундированія воспитанниковъ военныхъ прогимназій. 46475.—Цвѣтъ вензелей на аксельбантахъ генералъ-маіоровъ Свиты Его Величества. 46484.—Отмѣна особой формы для строевыхъ кадровыхъ унтеръ-офицеровъ учебнаго пѣхотнаго баталіона. 46496. — Отмѣна постройки мундировъ для штрафованныхъ нижнихъ чиновъ Кавказской рабочей бригады, на время состоянія ихъ въ этой бригадѣ. 46524.—Рисунокъ плечевыхъ мундирныхъ погоновъ. 46553. — Рисунокъ раскроя суконныхъ наушниковъ для рекрутъ, поступающихъ на службу въ посторонніе вѣдомства, какъ-то: во флотъ, таможенную стражу и полицію. 46568.

По гражданскому вѣдомству.

Разряды по мундиру чиновъ: юрисконсультской части въ Министерствахъ. 45359, *шт.*;—помощника попечителя для завѣдыванія хозяйственною частью при Волковскихъ градскихъ богадѣльняхъ. 45369, *шт.*; — чиновъ: губернскихъ чертежень въ губерніяхъ, гдѣ открыты судебныя установленія на основаніи учрежденія 20 Ноября 1864 года. 45400, *шт.*;—чиновъ губернскихъ, уѣздныхъ и городскихъ полицейскихъ учрежденій Закавказскаго края. 45480, *шт.*;—чиновъ въ судебныхъ мировыхъ учрежденіяхъ Ставропольской губерніи. 45507, *шт.* — Новая форма одежды для техниковъ межеваго корпуса и губернскаго межеваго вѣдомства. 45572. — Разряды по мундиру: чиновъ Московскаго синодальнаго пѣвческаго хора и училища при оном ъ для малолѣтнихъ пѣвчихъ. 45628, *шт.*; — чиновъ Императорскаго училища правовѣдѣнія. 45651, *шт.*; — чиновъ Ставропольскаго и Екатеринодарскаго почтовыхъ управленій и подвѣдомственныхъ имъ мѣсть. 45665, *шт.*—Форма обмундированія гражданскихъ чиновниковъ телеграфнаго вѣдомства. 45765.—Разряды по мундиру чиновъ мѣстныхъ учрежденій по поземельному устройству государственныхъ крестьянъ. 45845, *шт.* — Новая форма обмундированія чиновъ С.-Петербургской пожарной команды. 45849.—Присвоеніе должностямъ временнаго управленія для надзора за политическими ссыльными въ Восточной Сибири и для устройства ихъ быта разрядовъ по мундирамъ. 45879.—Разряды по мундиру: чиновъ центральныхъ установленій Министерства Иностранныхъ Дѣлъ. 45888, *шт.*;—чиновъ временнаго отдѣленія при Тифлисской городской полиціи. 45915, *шт.*;—межевыхъ чиновъ Министерства Государственныхъ Имуществъ, подвѣдомственныхъ временному отдѣлу по поземельному устройству государственныхъ крестьянъ. 45967, *шт.*;—сравненіе должности директора Московскаго публичнаго и Румянцевскаго музеевъ, въ отношеніи къ правамъ по мундиру, съ другими должностями IV класса вѣдомства Министерства Народнаго Просвѣщенія. 46047.—Разряды по мундиру: чиновъ по учрежденію врачебнаго управленія въ С.-Петербургѣ. 46053, *шт.*; — чиновъ по управленію отдѣленіемъ С.-Петербургской городской тюрьмы для содержанія лицъ, присужденныхъ къ тюремному заключенію по судебнымъ приговорамъ. 46076, *шт.*; — чиновъ канцеляріи перваго Департамента Правительствующаго Сената. 46078, *шт.*;—чиновъ Тифлисской городской больницы. 46146, *шт.*; — чиновъ временнаго управленія центральными пересыльными тюрьмами въ городахъ Орлѣ, Москвѣ, Нижнемъ-Новгородѣ, Казани, Перми, Тюмени и Томскѣ. 46375, *шт.*;—чиновъ Душетско-Тіонетскаго начальнаго двухкласснаго училища. 46419, *шт.*; — чиновъ канцеляріи Николаевскаго военнаго губернатора. 46483, *шт.*—Новая форма одежды учениковъ гимназій и прогимназій. 46544. — Разряды по мундиру: пріемщика Прасковеевскаго отдѣленія вѣдомства Ставропольскаго почтоваго управленія. 46577, *шт.*; — чиновъ по сельской врачебной части въ губерніяхъ: Архангельской, Астраханской, Виленской, Витебской, Вологодской, Волынской, Гродненской, Кіевской, Ковенской, Минской, Могилевской, Оренбургской, Пермской, Подольской, Уфимской и въ области Бессарабской. 46590, *шт.*

По духовному вѣдомству.

Установленіе форменной одежды для церковныхъ старостъ. 46377.

Т. XLIV (1869).

По военно-сухопутному и морскому вѣдомствамъ.

Форма обмундированія воспитанниковъ учительской семинаріи военнаго вѣдомства. 46704. — Разрѣшеніе офицерамъ уланскихъ полковъ, при шинеляхъ, надѣтыхъ въ рукава, этишкетовъ не имѣть. 46728.—Въ какихъ случаяхъ и при какихъ формахъ носить длинные сапоги поверхъ шараваръ. 46754.—Добавленіе къ числу дней, въ которые, по росписанію, адмираламъ и генераламъ на разводѣ и на выходѣ при Высочайшемъ Дворѣ положено быть въ адмиральскихъ и генеральскихъ мундирахъ, еще дней рожденій Ихъ Императорскихъ Высочествъ Государя Наслѣдника Цесаревича и Государыни Наслѣдницы Цесаревны и дня св. великомученика и побѣдоносца Георгія. 46758 и 46824. — Форма козырька для парадныхъ уланскихъ шапокъ. 46775. — Форма басонныхъ петлицъ. 46777.—Форма вседневныхъ чакчиръ для генераловъ, штабъ и оберъ-офицеровъ гвардейскихъ гусарскихъ полковъ. 46790.—Форма пуговицъ для гренадерскихъ и армейскихъ полковъ, носящихъ Имена Ихъ Императорскихъ Высочествъ Государя Наслѣдника Цесаревича и Государыни Наслѣдницы Цесаревны. 46795. — Дозволеніе носить сюртукъ прежняго образца всѣмъ чинамъ морскаго вѣдомства. 46906. — Замѣна плечевыхъ погоновъ на плащахъ гражданскихъ чиновниковъ и медиковъ военно-сухопутнаго и морскаго вѣдомствъ клапанами на отложныхъ воротникахъ плащей и шинелей. 47082 и 47156.—Новый образецъ шапки для уланскихъ полковъ гвардіи и арміи. 47164. — Отпускъ нижнимъ чинамъ флотской стрѣлковой роты новыхъ мундирныхъ вещей. 47166. — Форма ношенія шараваръ и сапогъ нижнимъ чинамъ госпитальныхъ служительскихъ командъ. 47277. — Форма воротниковъ для сюртуковъ офицеровъ лейбъ-гвардіи драгунскаго полка. 47331. — Форма клапана на воротникахъ сюртуковъ офицеровъ лейбъ-гвардіи драгунскаго полка. 47359.—Оставленіе ученикамъ Новочеркасской и Усть-Медвѣдицкой гимназій настоящей формы одежды. 47369.—Форма погоновъ для Оренбургскихъ линейныхъ баталіоновъ. 47459.—Награжденіе штабъ и оберъ-офицеровъ всѣхъ казачьихъ войскъ при увольненіи въ отставку мундиромъ. 47571.—Предоставленіе командующему войсками Казанскаго округа права разрѣшать употребленіе въ лѣтнее время бѣлыхъ чахловъ на шапкахъ. 47593.—Введеніе въ употребленіе нарукавной повязки для санитарныхъ чиновъ казачьихъ войскъ, за исключеніемъ расположенныхъ въ Сибирскихъ, Оренбургскомъ и Туркестанскомъ военныхъ округахъ. 47594. — Парадная, праздничная и воскресная форма чакчиръ генераламъ при мундирахъ армейскихъ драгунскихъ и уланскихъ полковъ и армейской конной артиллеріи. 47692.—Форма чакчиръ для армейскихъ гусарскихъ полковъ. 47739.—Форма плечевыхъ погоновъ и клапановъ для воротниковъ плащей и шинелей военныхъ медиковъ. 47853.

По гражданскому вѣдомству.

Разряды по мундиру чиновъ учебныхъ фермъ вѣдомства Министерства Государственныхъ Имуществъ. 34030 *а*, *шт.* — Примѣненіе къ казначействамъ и расходнымъ отдѣленіямъ Кавказскаго края Высочайше утвержденныхъ,

15 Декабря 1867 года, росписаній разрядовъ по мундиру для казначействъ и расходныхъ отдѣленій во внутреннихъ губерніяхъ Имперіи. 46751.—Разряды по мундиру: чиновъ канцеляріи Министра Народнаго Просвѣщенія по дѣламъ греко-уніатскаго исповѣданія. 46757, *шт.*;—чиновъ по управленію ссыльно-каторжными Нерчинскихъ и Петровскаго заводовъ. 46811, *шт.*;—чиновъ духовныхъ консисторій православнаго исповѣданія. 46899, *шт.*;—нѣкоторыхъ чиновъ по Департаменту Неокладныхъ Сборовъ. 46905, *вр. росп.*;—чиновъ военно-морскихъ госпиталей: Балтійскихъ, Черноморскаго въ Николаевѣ, Бакинскаго и Амурскаго въ Николаевскѣ. 47048, *шт.*; — чиновъ таможенныхъ учрежденій по Европейской и Азіятской торговлѣ. 47109, *шт.*;—чиновъ Московскаго публичнаго и Румянцевскаго музеевъ. 47140, *росп.*; — чиновъ межеваго отдѣла Кавказскаго горскаго управленія. 47144, *шт.*;—чиновъ Лодзинскаго высшаго ремесленнаго училища. 47157, *шт.*;—чиновъ дома воспитанія вѣдомства Императорскаго человѣколюбиваго общества. 47185, *шт.*; — чиновъ Императорскаго Варшавскаго университета. 47205, *шт.*;—чиновъ института сельскаго хозяйства и лѣсоводства въ Новой Александріи. 47206, *шт* ; — чиновъ Максимиліановской лечебницы для приходящихъ. 47253, *шт.*; — чиновъ канцеляріи Грузино-Имеретинской Святѣйшаго Синода конторы. 47286, *шт.*—Форма обмундированія: инженеровъ, медиковъ, аудиторовъ и чиновниковъ Министерства Путей Сообщенія. 47393. — Разряды по мундиру: чиновъ Варшавскаго цензурнаго комитета. 47451, *шт.*; — чиновъ Лисинскаго учебнаго лѣсничества. 47510, *шт.*; — чиновъ врачебныхъ отдѣленій губернскихъ правленій. 47511, *шт.*—Описаніе измѣненіямъ въ формѣ обмундированія гражданскихъ чиновъ корпуса лѣсничихъ. 47549. — Описаніе измѣненіямъ въ формѣ одежды чиновниковъ таможеннаго вѣдомства, имѣющихъ одежду военнаго покроя. 47562.—Измѣненіе формы обмундированія чиновъ телеграфнаго и почтоваго вѣдомствъ. 47563.—Разряды по мундиру: чиновъ управленія пограничнаго коммисара въ Южно-Уссурійскомъ краѣ. 47653, *шт.*;—чиновъ Тифлисской городской строительной части при строительномъ отдѣленіи Тифлисскаго губернскаго правленія. 47658, *шт.*;—чиновъ Одесскаго коммерческаго училища и состоящаго при немъ общеобразовательнаго приготовительнаго заведенія. 47719, *шт.*—Повышеніе въ разрядахъ по мундиру нѣкоторыхъ чиновниковъ, служащихъ при Императорскомъ Александровскомъ лицеѣ. 47780.—Разряды по мундиру: чиновъ Кубанской учительской семинаріи. 47823, *шт.*; — чиновъ: Прибалтійской коммисіи регулированія и регуляціонныхъ чиновъ, состоящихъ при управленіи государственными имуществами въ Прибалтійскихъ губерніяхъ. 47823, *шт.*; — управленія государственными имуществами въ Прибалтійскихъ губерніяхъ: Лифляндской, Курляндской и Эстляндской. 47826, *шт.*; — Пермской экспедиціи о ссыльныхъ. 47827, *шт.*;—областныхъ управленій, межевой части, уѣздныхъ (окружныхъ) полицейскихъ управленій и городскихъ полицій въ Кубанской и Терской областяхъ 47847, *шт.*;—межевыхъ чиновъ Министерства Государственныхъ Имуществъ, подвѣдомственныхъ Лѣсному Департаменту. 47851, *шт.*; — чиновъ Государственной Канцеляріи. 47856, *шт.*

Т. XLV (1870).

По военно-сухопутному и морскому вѣдомствамъ.

Новый образецъ суконной звѣзды на вальтрапы нижнихъ чиновъ гвардейскихъ кирасирскихъ полковъ. 47870.—Порядокъ пришиванія ментишкетовъ къ ментіямъ нижнихъ чиновъ лейбъ-гвардіи гусарскаго Его Величества и лейбъ-гвардіи Гродненскаго гусарскаго полковъ. 47898.—Форма плечевыхъ погоновъ для медиковъ морскаго вѣдомства. 47947.—Описаніе формы снаряженія и обмундированія воспитанниковъ и нижнихъ чиновъ Пажескаго Его Императорскаго Величества корпуса. 48000.—Введеніе для всѣхъ нижнихъ чиновъ лейбъ-гвардіи Павловскаго полка, безъ различія званій, одинаковаго трехцвѣтнаго помпона. 48040.—Измѣненіе формы петлицъ на воротникахъ и обшлагахъ мундировъ для офицеровъ всѣхъ армейскихъ частей войскъ, коихъ Шефами состоятъ Ихъ Императорскія Высочества Наслѣдникъ Цесаревичъ и Государыня Цесаревна. 48064.—Разрѣшеніе офицерамъ, коимъ присвоены панталоны темнозеленаго цвѣта, носить ихъ также изъ чернаго сукна. 48069.—Форма розетокъ для гусарскихъ сапоговъ гвардейскихъ гусарскихъ полковъ. 48153. — Присвоеніе капельмейстеру, состоящему при хорѣ войсковой музыки въ Кубанскомъ казачьемъ войскѣ, мундира и прочихъ правъ и преимуществъ, установленныхъ для дивизіонныхъ капельмейстеровъ. 48164. — Форма полусапожекъ и шараваръ для деньщиковъ гусарскихъ полковъ гвардіи и арміи. 48204. — Разряды по мундиру чиновъ управленія кодификаціонныхъ работъ Морскаго Министерства. 48229, *шт.*—Назначеніе сроковъ мундирной одеждѣ изъ неворсованнаго сукна въ гренадерскихъ и армейскихъ войскахъ. 48347.—Присвоеніе комендорамъ, для отличія ихъ на судахъ отъ прочихъ нижнихъ чиновъ, на обшлага рубашекъ нашивокъ изъ шерстяной тесьмы. 48542. — О матеріалахъ и деньгахъ на постройку парадныхъ уланскихъ шапокъ для строевыхъ нижнихъ чиновъ гвардейскихъ и армейскихъ уланскихъ полковъ. 48555. — Форма головнаго убора для офицеровъ всѣхъ казачьихъ войскъ и въ томъ случаѣ, когда они состоятъ въ управленіяхъ Военнаго Министерства. 48578. — Присвоеніе мундирамъ и сюртукамъ капельмейстеровъ и чиновниковъ, обучающихъ музыкантовъ въ войскахъ, плечевыхъ погоновъ и установленіе отличія на плащахъ. 48621.—Присвоеніе нижнимъ чинамъ состоящей при учебномъ кавалерійскомъ эскадронѣ команды, для присмотра за офицерскими лошадьми, шнуръ и унтеръ-офицерамъ перчатокъ. 48622.—Разрѣшеніе генераламъ, адъютантамъ ихъ, офицерамъ: генеральнаго штаба, артиллерійскимъ, инженернымъ и корпуса военныхъ топографовъ, въ походѣ и на маневрахъ, носить, на ремнѣ черезъ плечо, кожаную сумку для карты, а также зрительную трубку или бинокль. 48648.—Форма суконныхъ клапановъ для воротниковъ офицерскихъ мундировъ и сюртуковъ. 48679. — Присвоеніе капельмейстерамъ и чиновникамъ, обучающимъ музыкантовъ морскаго вѣдомства, плечевыхъ погоновъ и отличій на воротники плащей и шинелей. 48715. — Нѣкоторыя измѣненія въ строевыхъ шапкахъ генераловъ, штабъ и оберъ-офицеровъ гусарскихъ полковъ. 48720.—Измѣненіе формы сюртуковъ для военныхъ офицеровъ, гардемариновъ, кондукторовъ и медиковъ морскаго вѣдомства. 48801.—Форма обмундированія чиновъ формируемыхъ вновь, военно-походныхъ телеграфныхъ паркахъ. 48803. — Измѣненіе формы сюртуковъ гражданскимъ чиновникамъ морскаго вѣдомства. 48820. — Разрѣшеніе при сюртукѣ новой формы носить, по желанію, или узкій черный галстукъ, или таковой же—съ длинными широкими концами, опущенными внизъ подъ жилетъ. 48913.—Сохраненіе на эполетахъ и погонахъ 1-го Кавказскаго стрѣлковаго Его Императорскаго Высочества Великаго князя Михаила Николаевича баталіона вензелей, которые были присвоены этому баталіону на гренадерскомъ положеніи. 48975.—Содержаніе для классныхъ занятій учениковъ пиротехнической артиллерійской школы особой классной одежды. 49069.—Порядокъ пригонки плечевыхъ погоновъ и металлическихъ эполетъ на мундиры нижнихъ чиновъ кавалерійскихъ частей гвардіи и арміи. 49080.

По гражданскому вѣдомствамъ.

Разряды по мундиру: чиновъ генеральнаго консульства въ Египтѣ и консульствъ: въ Ургѣ, Кульджѣ и Чугучакѣ. 42549 *а*, *шт.*; — чиновъ Бакинской Бекской коммиссіи для опредѣленія личныхъ правъ высшихъ сословій Бакинской губерніи 47906, *шт.*; — чиновъ Елисаветпольской классической прогимназіи. 47988.—Домашняя одежда для воспитанниковъ пансіоновъ, гимназій и прогимназій. 47997. — Рису-

нокъ формы одежды воспитанниковъ Императорскаго Московскаго техническаго училища. 48008.—Разряды по мундиру: чиновъ Харьковской и Кіевской главныхъ складочныхъ таможень. 48041, *шт.*; — чиновъ Молодечнянской учительской семинаріи. 48147, *шт.*; — чиновъ гимназіи при Императорскомъ историко-филологическомъ институтѣ. 48237, *шт.*;—чиновъ отдѣленія С.-Петербургской портовой таможни на С.-Петербургской станціи Финляндской желѣзной дороги и пограничной Сестрорѣцкой таможни. 48332, *шт.*;—чиновъ Императорской публичной библіотеки. 48343, *росп.*;—чиновъ: а) войсковой палаты уголовнаго и гражданскаго суда войска Донскаго и б) окружныхъ опекъ въ землѣ войска Донскаго. 48370, *шт.*;—чиновъ управленій Виленскою и Плецкою каторжными тюрьмами. 48375, *росп.*; — чиновъ дипломатической миссіи въ Пекинѣ. 48407, *шт.*; — чиновъ консульствъ въ Японіи. 48408, *шт.*; — чиновъ таможенъ Граевской, Балтійской и Виндентской. 48420, *шт.*; — чиновъ Екатерининскаго училищнаго института. 48469, *шт.*;—чиновъ въ управленіяхъ благотворительными заведеніями и при больницахъ въ губерніяхъ Царства Польскаго. 48501, *шт.*;—чиновъ Николаевскаго портоваго управленія. 48528, *шт.*—Разрѣшеніе чиновникамъ и служителямъ управленія перевозкою почтъ по желѣзнымъ дорогамъ въ лѣтнее время носить одежду, вмѣсто суконной, бѣлую холщевую. 48547. — Разряды по мундиру служащихъ по хозяйственному управленію странноприимнымъ домомъ графа Шереметева въ Москвѣ. 48583, *шт.*;—Описаніе формы одежды воспитанниковъ Константиновскаго межеваго института и школы межевыхъ топографовъ. 48590.—Перемѣна въ формѣ одежды чиновъ межеваго вѣдомства. 48591.—Разряды по мундиру чиновъ временнаго отдѣленія Тифлисской городской полиціи. 48677, *шт.* — Предоставленіе чинамъ корпуса лѣсничихъ права носить мундирные фраки. 48684. — Разряды по мундиру: чиновъ Гольдингенской гимназіи. 48773, *шт.*; — Начальника заставы шоссейно-дорожнаго сбора на транзитныхъ дорогахъ въ Закавказскомъ краѣ. 48774, *шт.*;—чиновъ почтовыхъ учрежденій Западной и Восточной Сибири. 48852, *шт.*;—чиновъ областныхъ, уѣздныхъ и городскихъ полицейскихъ учрежденій Кубанской и Терской областей. 48876, *Распред.*; — чиновъ Грозненскаго общественнаго управленія. 48877, *шт.*; — чиновъ состоящей при Министерствѣ Внутреннихъ Дѣлъ временной коммиссіи по крестьянскимъ дѣламъ въ губерніяхъ Царства Польскаго. 48927, *шт.*; — чиновъ акцизнаго надзора на постахъ Ларскомъ, Чиръ-Юртовскомъ и Кази-Юртовскомъ. 48933, *шт.*;—Форма одежды для воспитанниковъ Коммисаровской технической школы, состоящей въ вѣдѣніи совѣта попечительства о бѣдныхъ. 48984. — Разряды по мундиру: чиновъ Владикавказской реальной гимназіи. 48997, *шт.*;—чиновъ почтовыхъ управленій въ губерніяхъ Царства Польскаго. 49016, *шт.*; — чиновъ С.-Петербургской синодальной типографіи. 49044, *шт.*;—чиновъ учрежденій центральнаго управленія Министерства Путей Сообщенія. 49092, *шт.*

Т. XLVI (1871).

По военно-сухопутному и морскому вѣдомствамъ.

Описаніе форменной одежды лицъ учебной и воспитательной службы въ военно-учебныхъ заведеніяхъ. 49104. — Отличіе гвардейскихъ уланскихъ шапокъ отъ шапокъ армейскихъ уланскихъ полковъ. 49147.—Форма эполетъ и плечевыхъ погоновъ для офицеровъ военно-походныхъ телеграфныхъ парковъ. 49148.—Принятіе къ руководству правилъ о формахъ одежды для военныхъ офицеровъ, медиковъ, гардемариновъ, кондукторовъ и гражданскихъ чиновниковъ морскаго вѣдомства. 49167.—Форма плечевыхъ погоновъ для состоящихъ въ вѣдѣніи Военнаго Министерства статсъ-секретарей. 49196.—Штабъ и оберъ-офицерамъ 13 драгунскаго Военнаго Ордена полка имѣть на воротникахъ и обшлагахъ мундировъ петлицы шитыя золотомъ, вмѣсто галунныхъ. 49363.—Разрядъ по мундиру коммисара и письмоводителя управленія кадра постоянныхъ мастеровыхъ и рабочихъ морскаго вѣдомства въ портахъ Восточнаго океана. 49426, *шт.*—Снабженіе юнкеровъ пѣхотныхъ юнкерскихъ училищъ второю парою мундирной одежды. 49774.—Разрядъ по мундиру коммисара военно-исправительной тюрьмы морскаго вѣдомства въ С.-Петербургѣ. 49877, *шт.*—Табель количеству денегъ, причитающихся къ отпуску войскамъ, на заготовленіе галуновъ для нашивокъ на воротникахъ и обшлагахъ мундировъ хорныхъ музыкантовъ рядоваго званія. 49975.—Ношеніе генералами, состоящими по армейской пѣхотѣ, кавалеріи, артиллеріи и по казачьимъ войскамъ, при воскресной формѣ, парадная генеральскаго мундира съ красными панталонами. 50121.—Порядокъ ношенія нижними чинами морскаго вѣдомства полученныхъ ими въ призы часовъ. 50161.—Порядокъ ношенія лицами, служащими по морскому вѣдомству, лѣтнихъ бѣлыхъ жилетовъ и въ остальное не лѣтнее время года. 50174. — Форма лацкановъ на мундирахъ въ лейбъ-гвардіи егерскомъ, Финляндскомъ и Волынскомъ полкахъ. 50220.—О нашивкѣ на мундирахъ хорныхъ музыкантовъ рядоваго званія морскаго вѣдомства галуна, присвоеннаго унтеръ-офицерамъ. 50297.—Отпускъ мундирной одежды кандидатамъ гвардейской берейторской школы, состоящимъ сверхъ наличнаго числа и постройка воспитанникамъ оной вмѣсто куртокъ-вицъ-мундировъ. 50301.—Форма чакчиръ при мундирѣ генеральнаго штаба. 50341.

По гражданскому вѣдомству.

Дозволеніе учредителю начальной безплатной школы для бѣдныхъ дѣтей въ лѣсномъ институтѣ, и двумъ членамъ-сотрудникамъ носить мундиръ VIII разряда вѣдомства Министерства Народнаго Просвѣщенія. 49101.—Разряды по мундиру чиновъ: горнаго отдѣленія главнаго управленія Восточной Сибири. 49152, *шт.*;—чиновъ начальнаго двухкласснаго училища въ селеніи Прасковеѣ. 49221, *шт.*;—чиновъ городскихъ полицій въ городахъ: Кизлярѣ и Моздокѣ, Терской области. 49245, *шт.*;—чиновъ управленія портовъ Восточнаго океана. 49259, *шт.*; — чиновъ канцеляріи Эчміадзинскаго армяно-григоріанскаго синода. 49306, *шт.*—Разрядъ мундировъ для городскихъ головъ. 49313.—Разряды по мундиру: чиновъ по производству съемки казенныхъ земель въ западной и восточной Сибири. 49338, *шт.*;—чиновъ управленія Николаевскимъ портомъ. 49358, *шт.*; — чиновъ почтовыхъ учрежденій въ Туркестанскомъ генералъ-губернаторствѣ. 49526, *шт.*;—чиновъ главной физической обсерваторіи. 49557, *шт.*; — чиновъ по устройству и оцѣнкѣ казенныхъ оброчныхъ статей. 49706, *шт.*;—чиновъ отдѣленія душевныхъ болѣзней при Петербургскомъ Николаевскомъ военномъ госпиталѣ. 49723, *шт.*;—чиновъ спеціальныхъ классовъ при Лазаревскомъ институтѣ восточныхъ языковъ. 49738, *шт.*; — чиновъ гимназій и прогимназій. 49744, *шт.*;—чиновъ Императорской медико-хирургической академіи. 49989, *шт.*;—чиновъ Императорской академіи наукъ. 50073, *шт.*—Временное росписаніе разрядамъ по мундиру по горному вѣдомству. 50132.—Разряды по мундиру: чиновъ дома призрѣнія душевно-больныхъ, учрежденнаго Его Императорскимъ Высочествомъ Государемъ Наслѣдникомъ Цесаревичемъ и Великимъ Княземъ Александромъ Александровичемъ. 50193, *шт.*;—чиновъ по вѣдомству Тифлисскаго, Бакинскаго, Ставропольскаго и Екатеринодарскаго почтовыхъ управленій. 50219, *шт.*;—чиновъ посольства въ Берлинѣ. 50235, *шт.*;—чиновъ окружнаго дома для умалишенныхъ въ г. Казани. 50336, *шт.*

Т. XLVII (1872).

Мундиры по военно-сухопутному и морскому вѣдомствамъ.

Измѣненіе двубортныхъ мундировъ о 6-ти и 8-ми пуговицахъ въ однобортные о 8-ми по борту пуговицахъ у генераловъ, штабъ и оберъ-

офицеровъ и нижнихъ чиновъ, а также гражданскихъ чиновъ и медиковъ военнаго вѣдомства. 50393.—Измѣненіе двубортныхъ мундировъ: генералъ-адъютантскаго, Свиты Его Величества, флигель-адъютантскаго и инженеровъ корпуса морской строительной части въ однобортные. 50412. — Оставленіе однобортныхъ мундировъ писарей и нестроевыхъ прочихъ наименованій, состоящихъ при управленіяхъ Военнаго Министерства и при штабахъ войскъ, по прежнему, безъ пуговицъ на обшлагахъ и безъ выпушки по борту мундира. 50413.—Рисунокъ орла на эполетахъ и погонахъ адмираловъ. 50423.—Предоставленіе воспитанникамъ межевыхъ классовъ Тифлисской военной прогимназіи отличія на плечевыхъ погонахъ изъ узкаго серебрянаго галуна. 50434.—Измѣненіе въ нѣкоторыхъ армейскихъ уланскихъ полкахъ цвѣта лацкановъ и приборнаго сукна. 50475.—Распространеніе на чиновъ полиціи въ Имперіи правилъ для ношенія форменной одежды. 50478.—О чакчирахъ для генераловъ при мундирѣ корпуса жандармовъ. 50519. — Установленіе порядка ношенія генералъ-адъютантами, генералъ-маіорами Свиты Его Величества и другими лицами головнаго убора при присвоенныхъ имъ мундирахъ. 50788.—Форма, при которой полагается офицерамъ лейбъ-гвардіи Павловскаго полка носить гренадерки и шапки съ гербомъ и султаномъ. 50805.—Присвоеніе чинамъ и воспитанникамъ Петровской Полтавской военной гимназіи вензелеваго изображенія имени Петра Великаго на эполетахъ и плечевыхъ погонахъ. 50907.—Разрядъ по мундиру начальника медицинской части Николаевскаго портоваго управленія. 50939.—Имѣніе серебряныхъ галунныхъ петлицъ на воротникѣ и обшлагахъ мундировъ офицеровъ инженерныхъ осадныхъ и полевыхъ парковъ арсенала, арсенальной и военнорабочихъ ротъ. 50987.—Опредѣленіе времени надѣванія чинамъ морскаго вѣдомства бѣлыхъ чахловъ на фуражки. 51010. — Срокъ службы мундирамъ нижнихъ чиновъ, переводимыхъ изъ Зайсанскаго приставства, урочища Катонъ-Карагая и другихъ мѣстъ въ мѣстности, гдѣ полагается мундирамъ общій двухлѣтній срокъ. 51017.—Пеммѣніе строевыми нижними чинами уланскихъ и кирасирскихъ частей башлыковъ и надѣваніе ими въ морозы, по прежнему, наушниковъ. 51037.—Форма домашняго платья воспитанникамъ пажескаго Его Императорскаго Величества корпуса. 51120. — Ношеніе чинамъ лейбъ-гвардіи жандармскаго полуэскадрона, при всѣхъ формахъ, касокъ и оставленіе имъ для домашняго употребленія шапокъ безъ гербовъ и султановъ. 51165.—Замѣна существующаго въ корпусѣ жандармовъ головнаго убора каской и форма фуражныхъ шапокъ. 51190.—Замѣна лейбъ-гвардіи въ жандармскомъ полуэскадронѣ шапокъ (кепи) фуражками и формы касокъ какъ въ этомъ полуэскадронѣ, такъ и въ жандармской командѣ Варшавскаго военнаго округа. 51303.—Форма ношенія временно присвоенныхъ въ драгунскихъ частяхъ патронныхъ сумокъ. 51401.—Вензелевое изображеніе Имени Его Высочества Эрцгерцога Австрійскаго Рудольфа на эполетахъ и плечевыхъ погонахъ 34-го пѣхотнаго Сѣвскаго Его Императорскаго Высочества Наслѣднаго Принца Австрійскаго полка. 51465. — Описаніе касокъ съ металлическимъ приборомъ для чиновъ лейбъ-гвардіи Преображенскаго полка и корпуса жандармовъ. 51634. — Ношеніе офицерами лейбъ-гвардіи Павловскаго полка при парадной формѣ гренадерокъ. 51644.—Гербы головныхъ уборовъ и форма шапокъ въ гвардейскихъ и армейскихъ пѣхотныхъ и кавалерійскихъ полкахъ и артиллеріи, а также и въ Николаевскомъ училищѣ гвардейскихъ юнкеровъ. 51674.

По гражданскому вѣдомству.

Разряды по мундиру чиновъ С.-Петербургскаго монетнаго двора. 50401, *шт.* — Распространеніе на чиновъ полиціи въ Имперіи правилъ для ношенія форменной одежды. 50478.—Рисунокъ нагруднаго знака для статсъ-секретарей Его Величества. 50518. — Разряды по мундиру: чиновъ сельской врачебной части въ Ставропольской губерніи. 50534, *росп.*; — чиновъ: Казанской учительской семинаріи, съ состоящими при ней начальными школами и Иркутской учительской семинаріи, съ состоящими при ней начальными училищами. 50659, *шт.*; — чиновъ по управленію Закавказскаго мусульманскаго духовенства суннитскаго и шіитскаго ученій. 50680, *росп.*; — чиновъ казенныхъ палатъ Закавказскаго края и подвѣдомственныхъ имъ кассовыхъ учрежденій. 50709, *шт.*; — чиновъ Екатерининскаго учительскаго института. 50727, *шт.*; — чиновъ реальныхъ училищъ. 50834, *шт.*; — чиновъ Александровскаго учительскаго института въ Тифлисѣ. 50835, *шт.*; — чиновъ Ставропольскаго и Медвѣженскаго уѣздныхъ полицейскихъ управленій. 50837, *шт.*; — чиновъ Лисичанской штейгерской школы. 50855, *шт.*;— чиновъ, добавляемыхъ въ штаты таможенныхъ учрежденій. 50860, *шт.*; — чиновъ: городскихъ училищъ и учительскаго института. 50909, *шт.*; — чиновъ административныхъ и судебныхъ учрежденій Забайкальской области. 50912, *шт.*;—чиновъ по устройству и оцѣнкѣ казенныхъ оброчныхъ статей. 50936 *а*, *шт.*;— чиновъ центральныхъ учрежденій Святѣйшаго Синода. 51015, *шт.* — Форма одежды для воспитанниковъ Гатчинскаго Николаевскаго сиротскаго института. 51266. — Разрядъ по мундиру архитектора по карантинной части при Новороссійскомъ и Бессарабскомъ Генералъ-Губернаторѣ. 51426. — Присвоеніе разряда по шитью на мундирѣ временнымъ чиновникамъ особыхъ порученій при Прибалтійскомъ управленіи государственными имуществами. 51555.—Разряды по мундиру: чиновъ гимназическихъ классовъ, пансіона и спеціальныхъ классовъ при Лазаревскомъ институтѣ восточныхъ языковъ. 51655, *шт.*;—чиновъ лицея Цесаревича Николая. 51711, *шт.*

Т. XLVIII (1873).

По военно-сухопутному и морскому вѣдомствамъ.

Правила, которыя должны быть соблюдаемы при наложеніи полнаго траура. 51768.—Отпускъ командѣ яхты «Александрія» и гребцамъ катеровъ Его Величества добавочной одежды. 51791. — Присвоеніе всѣмъ чинамъ гвардейскаго экипажа на гербы шапокъ, Андреевскихъ звѣздъ. 51853.—Форма шапокъ всей гвардейской пѣхотѣ, гвардейской пѣшей артиллеріи и лейбъ-гвардіи саперному батальону. 51854.—Соблюденіе по морскому вѣдомству правилъ при наложеніи полнаго траура. 51882.—Описаніе новаго образца шапокъ чинамъ строеваго состава гвардейскаго экипажа и ношеніе адмиралами и другимъ лицамъ шляпъ, при береговой походной формѣ. 51910.—Передѣлка въ гренадерскихъ полкахъ султановъ, по образцу гвардейскихъ. 51920.—Присвоеніе офицерамъ лейбъ-гвардіи Павловскаго полка шапки новаго образца для ношенія внѣ службы. 51933. — Ношеніе касокъ съ генеральскими отличіями всѣмъ генераламъ при полковыхъ или званіямъ присвоенныхъ мундирахъ во всѣхъ уланскихъ и гусарскихъ полкахъ. 51946.—Форма петлицъ на воротникахъ и обшлагахъ мундировъ нижнихъ чиновъ 5 пѣхотнаго Калужскаго Его Величества Императора Германскаго и Короля Прусскаго полка. 51990. — Форма нашиванія петлицъ на обшлагахъ однобортныхъ мундировъ унтеръ-офицеровъ въ частяхъ войскъ, въ которыхъ таковыя петлицы нижнимъ чинамъ присвоены. 51991.—О фуражкахъ съ козырьками для фельдфебелей и старшихъ вахмистровъ. 52031. — Измѣненіе въ формѣ обмундированія всѣмъ вообще генераламъ и военнымъ медикамъ первыхъ пяти классовъ военнаго вѣдомства. 52046. — Форма ношенія офицерами гвардейскихъ гусарскихъ полковъ шапокъ, при городской обыкновенной формѣ, внѣ службы. 52047. — Форма мундировъ для генераловъ казачьихъ войскъ. 52092. — Содержаніе особой классной одежды для классныхъ занятій учениковъ технической артиллерійской школы. 52095.—Сокращеніе срока мундирамъ частямъ войскъ, расположенныхъ въ Зайсанскомъ приставствѣ, равно въ Усть-Каменогорскѣ и Кок

бектахъ. 52096. — Отмѣна галунныхъ мундировъ, присвоенныхъ лицамъ морскаго вѣдомства и форма одѣванія оныхъ при свитской береговой походной формѣ. 52106. — Форма касокъ во всѣхъ жандармскихъ командахъ, при военныхъ округахъ состоящихъ. 52126.—Пристежка плащей и шинелей при походной формѣ въ пѣхотныхъ частяхъ войскъ и въ пѣшей артиллеріи. 52227. — Имѣніе въ 39 пѣхотномъ Его Императорскаго Высочества Эрцъ-Герцога Австрійскаго Людвига Виктора полку, на эполетахъ и плечевыхъ погонахъ, вензелеваго изображенія имени шефа сего полка. 52392.—Форма ношенія офицерами и нижними чинами гвардейскаго экипажа и другихъ командъ, при береговой пѣхотной формѣ, скатанныхъ шинелей. 52401. — Отпускъ, съ 1 Января 1874 года, поступающимъ въ юнкерскія училища вольноопредѣляющимся, мундирной одежды срокомъ на одинъ годъ. 52511. — Сокращеніе срока службы лѣтнимъ куркамъ въ военно-исправительныхъ ротахъ. 52536. — Форма ношенія генераламъ, штабъ и оберъ-офицерамъ галунныхъ поясныхъ портупей. 52610. — Замѣна въ 50 пѣхотномъ Бѣлостокскомъ Его Высочества Герцога Саксенъ-Альтенбургскаго полку, на эполетахъ и плечевыхъ погонахъ, нумера дивизіи, вензелевымъ изображеніемъ имени шефа сего полка. 52665. — Форма петлицъ на воротникѣ и обшлагахъ штабъ и оберъ-офицеровъ 4-го пѣхотнаго Копорскаго Его Величества Короля Саксонскаго полка. 52734.—Дозволеніе носить въ лѣтнее время на фуражкахъ бѣлые чахлы, всѣмъ чинамъ корпуса жандармовъ, находящимся въ раіонѣ военныхъ округовъ, съ тѣмъ, чтобы чины эти имѣли фуражку съ козырькомъ, покрытымъ также бѣлымъ чахломъ. 52750. — Головной уборъ для генераловъ при генеральскомъ артиллерійскомъ вицъ-мундирѣ. 52820. — Образецъ металлическаго прибора къ кожанымъ каскамъ строевымъ нижнимъ чинамъ корпуса жандармовъ. 52870.—Каски всей гвардейской пѣхотѣ, гвардейской пѣшей и конной артиллеріи, лейбъ-гвардіи драгунскому полку, пажескому Его Величества корпусу и Николаевскому кавалерійскому училищу. 52892.—Рисунокъ на эполетахъ и плечевыхъ погонахъ въ 4 пѣхотномъ Копорскомъ Его Величества Короля Саксонскаго полку. 52900. — Описаніе шапки новаго образца для чиновъ городскихъ полицій. 52944.

По гражданскому вѣдомству.

Разряды по мундиру чиновъ: Одесской пограничной почтовой конторы и двухъ ея городскихъ отдѣленій. 51831, *шт.*—Тифлисской и Бакинской контрольныхъ палатъ. 51835, *шт.*—Московской пробирной палатки. 51836, *шт.* — Варшавской духовной консисторіи. 51837, *шт.* — Форма одежды для учениковъ реальныхъ училищъ вѣдомства Министерства Народнаго Просвѣщенія. 51948.—Разряды по мундиру чиновъ: Кавказскаго коннозаводскаго округа. 52143, *шт.*—Гимназій и прогимназій Варшавскаго учебнаго округа. 52182, *шт.*—Городской полиціи въ городѣ Темрюкѣ. 52185, *шт.*—Харьковскаго и Дерптскаго ветеринарныхъ институтовъ. 52228, *шт.*—Тюменскаго приказа о ссыльныхъ. 52234, *шт.*—Форма одежды чиновъ управленія каспійскими рыбными и тюленьими промыслами. 52266.—Разряды по мундиру чиновъ: межеваго отдѣленія казачьихъ войскъ Восточной Сибири. 52338, *шт.*—Строгановскаго центральнаго училища техническаго рисованія. 52352, *шт.*—По перевозкѣ почтъ по линіи Поти-Тифлисской желѣзной дороги. 52355, *росп.*—Городскаго полицейскаго управленія города Иванова-Вознесенска, Владимірской губерніи. 52367, *шт.* — Экспедиціи заготовленія государственныхъ бумагъ. 52376, *шт.*—Канцеляріи Оренбургскаго Генералъ-Губернатора. 52382, *шт.*—Рижской учительской семинаріи. 52384, *шт.*—Петровской земледѣльческой и лѣсной академіи. 52393, *шт.* — Канцеляріи Севастопольскаго градоначальства. 52397, *росп.* — Предоставленіе церковнымъ старостамъ, по выслугѣ трехъ трехлѣтій, права носить, присвоенные должности мундиры. 52532.—Разряды по мундиру чиновъ управленія Севастопольскаго порта. 52580, *шт.*—Присвоеніе инженеру для завѣдыванія строительно-дорожною частью въ Дагестанской области разряда по шитью на мундирѣ. 52702.—Разряды по мундиру чиновъ: по управленію Александровской центральной тюрьмы. 52788, *шт.* — Временной Охтенской Маріинской богадѣльни. 52802, *шт.*—Чиновъ Варшавскаго трехкласснаго городскаго училища. 52824, *шт.*—Описаніе шапки новаго образца для чиновъ городскихъ полицій. 52944.

По придворному вѣдомству.

Измѣненіе въ формѣ оберъ-шталмейстеровъ, оберъ-егермейстеровъ, шталмейстеровъ и егермейстеровъ. 52527.

T. XLIX (1874).

По военно-сухопутному и морскому вѣдомствамъ.

Форма султановъ къ шапкамъ гвардейскихъ: уланскихъ, гусарскихъ и казачьихъ полковъ, равно и всѣхъ армейскихъ уланскихъ полковъ. 51854 *а*.—Форма парадныхъ шапокъ офицеровъ и нижнихъ чиновъ въ гвардейскихъ гусарскихъ полкахъ. 51854 *б*.—Подтвержденіе офицерамъ, чтобы присвоенные имъ мундиры были во всемъ сходны съ установленными формами. 52984.—Замѣна для генераловъ шарфами прежняго образца, съ висячими кистями, теперешнихъ шарфовъ и присвоеніе бригаднымъ полковымъ и баталіоннымъ адъютантамъ всѣхъ родовъ оружія аксельбантовъ. 53000.—О каскахъ камеръ-пажей и пажей пажескаго Его Императорскаго Величества корпуса. 53003.—Присвоеніе аксельбантовъ адъютантамъ гвардейскаго и флотскихъ экипажей, а также морскихъ учебныхъ заведеній. 53024. — Форма мундировъ для нестроевыхъ чиновъ, состоящихъ при полкахъ, отдѣльныхъ баталіонахъ и эскадронахъ, а равно и батареяхъ. 53029.—Надѣваніе генералами, числящимися въ регулярныхъ войскахъ, при общей генеральской формѣ, бѣлыхъ бальныхъ панталонъ въ тѣхъ случаяхъ, когда чинамъ Свиты Его Величества и войскъ гвардіи приказано быть въ такихъ же панталонахъ. 53060.—Какъ слѣдуетъ носить аксельбантъ чинамъ жандармскихъ частей. 53079.—О случаяхъ, когда адмиралы и генералы морскаго вѣдомства должны надѣвать бѣлые бальные панталоны. 53125. — О лицахъ, коимъ повелѣно присвоить аксельбантъ, установленный приказомъ 6 Января сего года № 6. 53198.—Новые образцы каразеи на подкладку подъ мундиры нижнихъ чиновъ. 53241. — Форма головныхъ уборовъ для состоящихъ въ вѣдомствѣ путей сообщенія генераловъ и штабъ-офицеровъ, оставшихся непереименованными въ гражданскіе чины и о формѣ шарфовъ для генераловъ. 53242. — О нашивкѣ гаруснаго трехцвѣтнаго шнура на форменной одеждѣ юнкерамъ флота и о способѣ этой нашивки. 53275.—Цвѣтъ плечевыхъ погоновъ въ 3 Московской и Орловской - Бахтина военныхъ гимназіяхъ. 53713.—Разрѣшеніе носить фуражки тѣмъ раненымъ или контуженнымъ въ голову генераламъ, штабъ и оберъ-офицерамъ, формѣ которыхъ присвоены другіе виды головнаго убора. 53725.—Недозволеніе офицерамъ кавалерійскихъ частей, при тѣхъ формахъ, при коихъ не полагается носить шпаги, пропускать носики сабельной портупеи сквозь прорѣзь мундира для шпаги или полусабли. 53779.—Способъ заготовленія касокъ съ приборомъ, введенныхъ приказами по военному вѣдомству 1872 и 1873 годовъ, и гербовъ на эти каски. 53807.—Замѣна въ гвардейскомъ и 8 флотскомъ экипажахъ шинелей темносѣрыми пальто. 53813. — Форма одежды, въ какой слѣдуетъ быть генераламъ, штабъ и оберъ-офицерамъ, присутствующимъ при смотрахъ, ученіяхъ и другихъ занятіяхъ войскъ. 53822. — О случаяхъ, когда штабъ и оберъ-офицеры при походной формѣ должны надѣвать шарфъ, а при гусарской формѣ кушакъ. 53901.—О томъ изъ чего и какой ширины должны быть дѣлаемы петлицы на воротники и обшлага мундировъ нижнихъ чиновъ войскъ, коимъ таковыя присвоены, и о способѣ, какимъ слѣдуетъ нашив-

вать петлицы на воротникахъ. 54165.—Замѣна въ Собственномъ Его Величества конвоѣ ружейныхъ погоновъ изъ шелковой тесьмы погонами изъ сыромятнаго ремня. 54179. — Замѣна во всѣхъ конныхъ частяхъ казачьихъ войскъ вырѣзныхъ обшлаговъ прямолинейными, съ двумя, вмѣсто одной, петлицами. 54231.

По гражданскому вѣдомству.

Разряды по мундиру: чиновъ реальныхъ училищъ Варшавскаго учебнаго округа. 53147 *шт.*;—чиновъ центральныхъ фельдшерскихъ и повивальныхъ школъ въ нѣкоторыхъ губерніяхъ. 53481, *шт.*;—чиновъ управленія Оренбургскаго учебнаго округа. 53541, *шт.*;—чиновъ Императорской публичной библіотеки. 53576. *шт.*;—чиновъ землемѣрныхъ училищъ. 53624, *шт.*; — чиновъ почтовыхъ учрежденій въ Туркестанскомъ генералъ-губернаторствѣ. 53625, *шт.*; чиновъ шестиклассной прогимназіи. 53627, *шт.*;—чиновъ временнаго управленія, работами по устройству С.-Петербургскаго морскаго канала. 53636, *шт.*;—чиновъ С.-Петербургскаго коммерческаго суда. 53677, *шт.*; — чиновъ С.-Петербургскаго дома милосердія. 53885, *шт.*;—чиновъ Александровскаго учительскаго института въ Тифлисѣ. 53957. *шт.*;—чиновъ главнаго управленія намѣстника Кавказскаго. 54010. *шт.*;—чиновъ учрежденій Восточной Сибири вѣдомства Министерства Внутреннихъ Дѣлъ. 54030, *шт.*; — чиновъ Орской и Гурьевской уѣздныхъ почтовыхъ конторъ и Калмыковскаго, Киргизскаго и Илецкаго почтовыхъ отдѣленій. 54099, *шт.*;—чиновъ Кронштадтской городской полиціи. 54102. *шт.*;—чиновъ городскихъ училищъ въ Кавказскомъ краѣ. 54119, *шт.*;—чиновъ Ростовской уѣздной почтовой конторы (Екатеринославской губерніи) и уѣздныхъ почтовыхъ конторъ 1-го класса отдѣла А. 54141, *шт.*;—чиновъ эмеритальной коммисіи въ губерніяхъ Царства Польскаго. 54170, *шт.*; чиновъ Демидовскаго юридическаго лицея. 54213, *шт.*;—чиновъ полиціи Севастопольскаго градоначальства. 54233, *шт.*; — чиновъ Оранienбаумской городской полиціи и пожарной команды. 54234, *шт.*;

Т. L (1875).

По военно-сухопутному и морскому вѣдомствамъ.

Присвоеніе виновъ нижнимъ чинамъ гвардейскихъ казачьихъ частей кушаковъ прежняго образца. 54267. — Распространеніе на гренадерскія артиллерійскія бригады и гренадерскій сперный батальонъ приказовъ по военному вѣдомству: 1873 г., объ удлиненныхъ султанахъ на шапки и 1874 г., исключенія въ формѣ обмундированія относительно гренадерскихъ полковъ. 54282.—Случаи, когда адмиралы и генералы должны быть въ шапкахъ новаго образца. 54292. — Распространеніе на морское вѣдомство Высочайшаго повелѣнія объ измѣненіи ширины басона для петлицъ на воротникахъ и обшлагахъ мундировъ нижнихъ чиновъ и о способѣ нашиванія петлицъ. 54369.—Сохраненіе на шапкахъ нѣкоторыхъ командъ тѣхъ знаковъ отличія, которыя имѣли роты, поступившія на ихъ сформированіе. 54819.—Введеніе металлическихъ касокъ новаго образца въ гвардейскихъ кирасирскихъ полкахъ. 54869.—Замѣна шапки (кепи) папахою въ войскахъ западнаго и восточнаго сибирскихъ военныхъ округовъ. 54945.—О томъ чтобы въ полевой конной артиллеріи на эполетахъ и погонахъ офицеровъ и нижнихъ чиновъ имѣть нумера батарей, съ добавленіемъ въ запасныхъ батареяхъ буквы З, а въ донскихъ казачьихъ—буквы Д. 55311.—О томъ, что утвержденные въ строевыхъ должностяхъ гвардейскіе офицеры, состоящіе при военно-учебныхъ заведеніяхъ, бляхи на портупеяхъ должны имѣть также гвардейскаго образца. 55320. — Способъ довольствія лейбъ-гвардіи конно-гренадерскаго полка касками новаго образца. 55338.

По гражданскому вѣдомству.

Разряды по мундиру: чиновъ С.-Петербургскаго дома предварительнаго заключенія. 54330, *шт.*; — чиновъ заграничныхъ установленій Министерства Иностранныхъ Дѣлъ. 54347, *шт.*; — чиновъ полицейскаго управленія въ Акмолинскѣ. 54384, *шт.*;—чиновъ управленія акцизными сборами Закавказскаго края 54431, *шт.*; — чиновъ Кіевской городской полиціи. 54433, *шт.*;—Форма одежды чиновъ С.-Петербургскаго дома предварительнаго заключенія. 54439.—Разряды по мундиру: чиновъ Закавказской учительской семинаріи. 54566, *шт.*; — чиновъ историко-филологическаго института князя Безбородко въ Нѣжинѣ. 54606, *шт.*; — чиновъ Закавказскаго повивальнаго института съ родильнымъ госпиталемъ, состоящаго подъ покровительствомъ Ея Императорскаго Высочества Государыни Великой Княгини Ольги Ѳеодоровны. 54615, *шт.*; — Предоставленіе всѣмъ вообще чинамъ телеграфнаго вѣдомства по ихъ желанію, носить лѣтомъ, во время отправленія службы бѣлую холщевую, форменнаго покроя, одежду и такіе же чахлы на фуражкахъ. 54621.—Разряды по мундиру: чиновъ Кубанской учительской семинаріи. 54712, *шт.*; — чиновъ прогимназій въ Ташкентѣ и Вѣрномъ. 54713, *шт.*;—чиновъ Николаевскаго (Херсонской губерніи) морскаго госпиталя на 500 кроватей. 54755, *шт.*;—чиновъ магнитной и метеорологической обсерваторіи въ Павловскѣ. 54759, *шт.*;—чиновъ дома призрѣнія душевнобольныхъ, учрежденнаго Его Императорскимъ Высочествомъ Государемъ Наслѣдникомъ Цесаревичемъ и Великимъ Княземъ Александромъ Александровичемъ. 54760, *шт.*; — чиновъ Сацхенисскаго начальнаго двухкласснаго училища съ пансіономъ. 54808, *шт.*; — Присвоеніе служащимъ на Алтайскихъ и Нерчинскихъ заводахъ гражданскимъ, медицинскимъ и фармацевтическимъ чиновникамъ мундировъ и вице-мундировъ вѣдомства Кабинета Его Величества. 54920.—Разряды по мундиру чиновъ хирургическаго инструментальнаго завода Военнаго Министерства. 54967, *шт.*;—Присвоеніе чинамъ городскихъ и окружныхъ полицій въ Восточной Сибири новой формы шапокъ. 55100. — Уменьшеніе срока мундирамъ нижнихъ чиновъ пограничной стражи и отпускъ казенной одежды наемной прислугѣ на судахъ портовыхъ таможенъ. 55204.—Разряды по мундиру чиновъ: Казанской окружной лечебницы во имя Божіей Матери Всѣхъ Скорбящихъ. 55255, *шт.*; — по управленію Сибирскою каторжною тюрьмою. 55273, *рем. расп.* — Замѣна головнаго убора полицейскихъ чиновъ Западной Сибири мѣховыми шапками, по образцу, утвержденному для полицейскихъ чиновъ Восточной Сибири. 55391.

По придворному вѣдомству.

Отмѣна шапокъ въ придворно-конюшенномъ вѣдомствѣ 54324.

Т. LI (1876).

По военно-сухопутному и морскому вѣдомствамъ.

Объ измѣненіяхъ въ формѣ обмундированія конныхъ полковъ и пѣшихъ баталіоновъ Забайкальскаго и Амурскаго казачьихъ войскъ. 55180.—Объ измѣненіи цвѣта полоски на басонѣ, присвоенномъ нижнимъ чинамъ 2-го лейбъ-гусарскаго Павлоградскаго Его Величества полка. 55573. — О томъ, чтобы на всѣхъ красныхъ воротникахъ на мундирахъ и сюртукахъ имѣть темнозеленыя выпушки и о таковой же выпушкѣ на желтыхъ воротникахъ лейбъ-гвардіи Литовскаго полка. 55626.—О присвоеніи шарфовъ генеральскаго образца командирамъ пѣхотныхъ и кавалерійскихъ полковъ, а также командирамъ артиллерійскихъ бригадъ, состоящимъ въ чинѣ полковника. 55628. — О томъ, что командиры кавалерійскихъ полковъ и артиллерійскихъ бригадъ, коимъ полагается генеральскій шарфъ, должны надѣвать оный и при походной формѣ. 55671.—Объ отмѣнѣ клеенчатыхъ чахловъ на парадныя мѣховыя шапки нижнихъ чиновъ гвардейскихъ

гусарскихъ частей. 55689. — О присвоеніи гражданскимъ чиновникамъ морскаго вѣдомства такихъ же наплечныхъ жгутовъ, какіе присвоены гражданскимъ чиновникамъ военнаго вѣдомства. 55704.—О присвоеніи начальникамъ дивизіонныхъ штабовъ шарфовъ генеральскаго образца. 55763.—О формѣ обмундированія капельмейстеровъ и вольнонаемныхъ учителей музыкантовъ. 55797.—О томъ, что генералы, состоящіе шефами армейскихъ гусарскихъ полковъ и числящіеся въ нихъ, должны имѣть на венгеркахъ и ментикахъ снуры по образцу, установленному для лейбъ-гусарскаго Павлоградскаго Его Величества полка. 56166.—О присвоеніи шарфа генеральскаго образца полковникамъ, занимающимъ должности начальниковъ военныхъ училищъ. 56167.—О воспрещеніи подклейки голенищъ въ солдатскихъ сапогахъ и о томъ, что тѣ части войскъ, коимъ присвоены мундиры безъ галіи, въ нѣкоторыхъ случаяхъ должны носить поясные ремни безъ лопастей. 56254.—О разрѣшеніи генераламъ, штабъ и оберъ-офицерамъ надѣвать въ ненастную погоду каучуковыя или другой непромокаемой ткани пальто. 56526.—О формѣ одежды для чиновъ полевыхъ почтовыхъ учрежденій. 56582.—О разрѣшеніи всѣмъ военнымъ и гражданскимъ чинамъ морскаго вѣдомства, какъ въ морѣ, такъ и на берегу, въ ненастную погоду надѣвать каучуковыя или другой непромокаемой ткани пальто. 56591.—О нѣкоторыхъ измѣненіяхъ въ войсковыхъ мундирахъ, присвоенныхъ генераламъ казачьихъ войскъ, кромѣ Кубанскаго и Терскаго. 56652.—О формѣ одежды, какую слѣдуетъ имѣть чинамъ морскаго вѣдомства при посѣщеніи ими публичныхъ концертовъ. 56710.

По гражданскому вѣдомству.

О формѣ одежды инженеровъ путей сообщенія. 55456.—О рисункѣ форменной фуражки для гражданскихъ чиновъ. 55477.—О формѣ одежды чиновъ корпуса лѣсничихъ. 55487. — О формѣ одежды горныхъ инженеровъ, имѣющихъ гражданскіе чины. 55576. — О срокѣ службы членовъ Нижегородскаго ярмарочнаго комитета отъ купечества и о присвоеніи имъ мундира. 55652.—О формѣ одежды для гражданскихъ чиновъ главнаго управленія государственнаго коннозаводства и подвѣдомственныхъ ему учрежденій. 55708.—О новой формѣ одежды должностныхъ лицъ таможеннаго вѣдомства. 55719.—О формѣ одежды чиновъ телеграфнаго вѣдомства. 55813. — Высочайше утвержденное описаніе формы для гминныхъ судей и лавниковъ Варшавскаго судебнаго округа. 56053.—Высочайше утвержденное описаніе формы знака и форменной одежды для судебныхъ разсыльныхъ Варшавскаго судебнаго округа. 56054.—О формахъ одежды служащихъ по учебному вѣдомству въ Туркестанскомъ краѣ, а также учащихся въ прогимназіяхъ. 56312.—О дозволеніи инженерамъ путей сообщенія надѣвать во время ненастной погоды пальто каучуковыя, или изъ другой непромокаемой ткани. 56725.

Т. LII (1877).

По военно-сухопутному и морскому вѣдомствамъ.

О томъ, что бригадные, полковые, баталіонные и другихъ частей войскъ адъютанты должны имѣть всѣ одинаковый плетеный изъ ветишкетнаго уланскаго снура съ серебряными наконечниками аксельбантъ. 57139.—О распространеніи на адъютантовъ гвардейскаго и флотскихъ экипажей и морскихъ учебныхъ заведеній дѣйствія приказа по военному вѣдомству отъ 6 Апрѣля сего года о присвоеніи всѣмъ адъютантамъ: бригаднымъ, полковымъ, баталіоннымъ и другихъ частей войска, одинаковаго аксельбанта изъ ветишкетнаго уланскаго снура съ серебряными наконечниками. 57220.—О присвоеніи адъютантамъ Ихъ Императорскихъ Высочествъ Великихъ Князей серебрянаго аксельбанта и всѣмъ прочимъ адъютантамъ морскаго вѣдомства аксельбанта изъ серебрянаго ветишкетнаго снура. 57305.—О томъ, что на эполетахъ и погонахъ всѣхъ вообще парковъ и парковыхъ отдѣленій должно имѣть № и соотвѣтствующую букву «І» «П» «К» «С». 57653.

По гражданскому вѣдомству.

О формѣ одежды для воспитанниковъ реальныхъ училищъ въ городѣ Новочеркасскѣ и станицѣ Урюпинской. 57002.—О замѣнѣ погонами плечевыхъ жгутовъ на мундирахъ, вицъ мундирахъ, сюртукахъ и плащахъ гражданскихъ чиновниковъ морскаго вѣдомства. 57488.

Т. LIII (1878).

По военно-сухопутному и морскому вѣдомствамъ.

О способѣ нашиванія петлицъ на штабъ и оберъ-офицерскихъ мундирахъ нѣкоторыхъ полковъ. 58450.—О воспрещеніи военно-служащимъ носить за границею форменную одежду. 58502.—О томъ, какой подбой эполетъ и погоновъ слѣдуетъ имѣть адмираламъ и генераламъ состоящимъ при Особѣ Его Величества генералъ-адъютантамъ, свиты Его Величества контръ-адмираламъ и генералъ-маіорамъ, а также флигель-адъютантамъ. 58613.—О томъ, что всѣ штабъ и оберъ-офицеры войскъ западнаго и восточнаго сибирскихъ военныхъ округовъ, коимъ приказомъ 1873 года, № 43, присвоены каски, а равно всѣ гражданскіе чиновники военнаго вѣдомства должны имѣть папахи съ овчинною опушкою. 58675.—О разрѣшеніи войскамъ носить, въ лѣтнее время, шапки въ бѣлыхъ чахлахъ въ тѣхъ мѣстностяхъ Кіевскаго военнаго округа, гдѣ, по климатическимъ условіямъ, это будетъ признано необходимымъ по усмотрѣнію командующаго войсками. 58720.—Объ отпускѣ съ 1879 года матеріаловъ на заведеніе кителей и на шитье ихъ, денегъ нѣкоторымъ нижняго званія должностнымъ лицамъ военнаго вѣдомства. 58808.—О томъ, какимъ образомъ должно вышивать петлицы, за военное отличіе жалуемыя на мундиры офицеровъ частей войскъ, имѣющихъ обмундированіе по образцу Кубанскаго и Терскаго казачьихъ войскъ. 58902.—О формѣ обмундированія офицеровъ и кадровыхъ нижнихъ чиновъ дисциплинарныхъ баталіоновъ и ротъ. 58985.—О цвѣтѣ подбоя эполетъ, погоновъ и контръ-погончиковъ на обще-адмиральскомъ мундирѣ, при флотской формѣ. 59084.—Объ оставленіи гаруснаго вокругъ погона снурка вольноопредѣляющимся, находящимся въ юнкерскихъ училищахъ. 59101.—О присвоеніи офицерамъ морскаго вѣдомства, состоящимъ адъютантами при Ихъ Императорскихъ Высочествахъ Великихъ Князьяхъ, имѣть мундиры и сюртуки, которые были имъ присвоены до объявленія приказа Его Императорскаго Высочества Генералъ-Адмирала, отъ 13 Октября 1870 г. 59156.

По гражданскому вѣдомству.

О предоставленіи всѣмъ занимающимъ должности мировыхъ судей отставнымъ военнымъ, награжденнымъ при выхо ѣ въ отставку мундиромъ, права носить оный въ судебныхъ засѣданіяхъ. 58269.—О предоставленіи почетнымъ и непремѣннымъ членамъ Московскаго общества попеченія о дѣтяхъ лицъ, ссылаемыхъ по судебнымъ приговорамъ въ Сибирь, права ношенія мундира. 58470.—Объ измѣненіяхъ въ формѣ обмундированія лицъ учебной и воспитательной службы военно-учебныхъ заведеній, не состоящихъ въ военныхъ чинахъ. 58723.—Объ описаніи формы обмундированія гражданскихъ чиновниковъ, состоящихъ на службѣ въ казачьихъ войскахъ. 58724.—О предоставленіи Оренбургскому губернскому врачебному инспектору носить форму обмундированія военно-медицинскаго вѣдомства. 59021.—О предоставленіи С.-Петербургскому градоначальнику и его помощнику права носить мундиръ, присвоенный чинамъ С.-Петербургской полиціи. 59030.—О формѣ обмундированія воспитанниковъ Донскихъ реаль-

ныхъ училищъ. 59098.—Высочайше утвержденное описаніе форменной одежды для служащихъ на россійскихъ (кромѣ финляндскихъ) желѣзныхъ дорогахъ. 59145.

Т. LIV (1879).

По военно-сухопутному и морскому вѣдомствамъ.

О замѣнѣ двубортными съ лацканами однобортныхъ мундировъ въ лейбъ-гвардіи резервномъ полку. 59183.—О вензелѣ на эполетахъ и погонахъ для офицеровъ и нижнихъ чиновъ 2-го флотскаго Ея Величества Королевы Эллиновъ экипажа. 59243.—О принятіи Его Императорскимъ Величествомъ званія Шефа 80-го пѣхотнаго Кабардинскаго генералъ-фельдмаршала князя Барятинскаго полка и о нѣкоторыхъ измѣненіяхъ въ формѣ обмундированія этого полка 59362.—О присвоеніи вольнонаемной прислугѣ на судахъ вѣдомства путей сообщенія однообразной формы одежды. 59408.—Объ описаніи Георгіевской басонной тесьмы для петлицъ, Всемилостивѣйше пожалованныхъ за военныя отличія на мундирные воротники и обшлага нижнихъ чиновъ разныхъ частей войскъ. 59746.—О предоставленіи права носить кителя пѣхотнаго покроя состоящимъ въ военно-учебныхъ заведеніяхъ гражданскимъ чиновникамъ, занимающимъ учебно-воспитательныя и административныя должности. 59826.—О томъ, что кокарда на фуражкахъ, носимыхъ войсками въ лѣтнее время въ бѣлыхъ чахлахъ, должна быть помѣщаема поверхъ чахла, а при шапкахъ (кепи) подъ чахломъ. 59944. — Объ измѣненіи формы обмундированія музыкантовъ, барабанщиковъ, горнистовъ и трубачей въ нѣкоторыхъ гренадерскихъ и драгунскихъ полкахъ, батареяхъ и 1-мъ Кавказскомъ саперномъ баталіонѣ. 59994.—О нѣкоторыхъ измѣненіяхъ въ формѣ обмундированія офицеровъ и нижнихъ чиновъ 16-го стрѣлковаго Его Величества баталіона 60023.—О цвѣтѣ наплечниковъ у музыкантовъ во всей пѣхотѣ, за исключеніемъ стрѣлковыхъ баталіоновъ. 60032.—О нѣкоторыхъ измѣненіяхъ въ формѣ обмундированія оберъ-офицеровъ армейскихъ гусарскихъ полковъ. 60356.—О формѣ одежды для гражданскихъ чиновъ корпуса морской строительной части. 60448.—О нѣкоторыхъ правилахъ относительно второсрочной мундирной одежды. 60537.

По гражданскому вѣдомству.

О формѣ шапки для полицейскихъ урядниковъ. 59493. — Объ измѣненіяхъ въ формѣ одежды чиновъ вѣдомства внутреннихъ дѣлъ, губернаторовъ и вице-губернаторовъ. 59575.

МУРЗЫ. *См.*—Татары.

МУСУЛЬМАНЕ.

Т. XXVII (1852). Считаніе обязательною шестилѣтней службы воспитанниковъ военно-учебныхъ заведеній изъ мусульманъ, въ кавалерійскихъ и пѣхотныхъ полкахъ, расположенныхъ въ Россіи. 26281.

Т. XXIX (1854). Первое дополненіе къ правиламъ для состава построеній и движеній въ войскахъ иррегулярныхъ изъ мусульманъ. 28683.

Т. XXX (1855). Штатъ команды мусульманъ Собственнаго Его Императорскаго Величества конвоя; порядокъ командованія сею командою. 29935.

Т. XXXIX (1864). Форма клятвеннаго обѣщанія для мусульманъ, поступающихъ въ военную службу. 40623.—Отмѣна выдачи денежнаго награжденія вонискимъ нижнимъ чинамъ изъ магометанъ и ихъ семействамъ, по случаю принятія ими православной вѣры. 40703.

МУСУЛЬМАНСКОЕ ДУХОВЕНСТВО.

Т. XLVII (1872). Положеніе объ управленіи Закавказскаго мусульманскаго духовенства: шіитскаго и суннитскаго ученій. 50680.

МЫЗЫ.

Т. XXIX (1854). Отводъ земель и угодій къ мызамъ имѣній остзейскихъ губерній и отдача тѣхъ мызъ въ арендное содержаніе. 27886, *ст. 130—133.*

МѢДЬ.

Т. IV (1829). О количествѣ добываемой мѣди на Богословскихъ заводахъ. 2890, *стр. 555.*

Т. XII (1837). Отысканіе и разработка мѣди въ Архангельской и Олонецкой губерніяхъ. 10322.

Т. XXIX (1854). Инструкція для пріема мѣди съ горныхъ заводовъ въ артиллерійское вѣдомство. 28188.

Т. XXXVI (1861). Дополненіе и измѣненіе правилъ для ссудъ подъ залогъ мѣди изъ Екатеринбургской конторы государственнаго банка. 37141.

МѢНА.

Т. VI (1831). О власти Главноуправляющаго духовными дѣлами иностранныхъ исповѣданій разрѣшать обмѣнъ фундушевыхъ земель, въ духовномъ владѣніи состоящихъ, на земли частныхъ людей. 4544, *ст. 1.*

Т. VII (1832). О дозволеніи малороссійскимъ казакамъ мѣняться своими землями съ помѣщиками или разночинцами. 5458, *ст. I п. 3.*

Т. XII (1837). Утвержденіе актовъ о размѣнѣ чрезполосныхъ земель по помѣщичьимъ имѣніямъ, заложеннымъ въ заемномъ банкѣ и опекунскихъ совѣтахъ. 10053.—Воспрещеніе Евреямъ поселенцамъ въ Херсонской губерніи мѣны всякими вещами и припасами несобственнаго произведенія. 10668, *п. 14.*

Т. XIII (1838). Порядокъ производства мѣны казенныхъ земель и угодій. 11189, *ч. I ст. 50, 58, п. 4; ст. 84, п. 25; ст. 258, 265; ч. II, ст. 51, 275, 279, 385; ч. III, ст. 280, 281.*—Утвержденіе актовъ о размѣнѣ чрезполосныхъ земель по помѣщичьимъ имѣніямъ, заложеннымъ въ приказахъ общественнаго призрѣнія. 11656.

Т. XIV (1839). Правила на основаніи коихъ дозволяется владѣльцамъ дѣлать при полюбовномъ размежеваніи промѣнъ и уступки усадьбъ, хуторовъ и деревень съ крестьянами. 12458, *п. 3.*

Т. XXVIII (1853). Порядокъ промѣна имѣній, состоящихъ подъ опекою за злоупотребленіе помѣщичьей власти. 27046, *ст. 3.*—Предоставленіе пятымъ сотнямъ Иркутскаго и Енисейскаго казачьихъ конныхъ полковъ, расположеннымъ по границѣ Китайской, права безпошлинной мѣны съ Китайцами собственныхъ своихъ произведеній. 27164.

Т. XXIX (1854). Дозволеніе на Кяхтѣ промѣна Китайцамъ серебряныхъ издѣлій. 28461.

Т. XXX (1855). Выдача Киргизамъ билетовъ на пропускъ въ Кульджу для мѣноваго торга. 26593 *а.*—Предоставленіе шестой сотнѣ Енисейскаго казачьяго коннаго полка права безпошлинной мѣны съ Китайцами собственныхъ сельскихъ произведеній. 29068.

Т. XXXII (1857). Дозволеніе, въ видѣ опыта на три года, компаніонамъ Бичурскаго свеклосахарнаго завода вымѣнивать на Кяхтѣ тростниковый песокъ на одни драгоцѣнные металлы. 31648.

Т. XXXIII (1858). Размѣнъ казенныхъ земель на частныя. 33995.

Т. XXXIV (1859). Промѣнъ казенной пустоши на соразмѣрное количество земли помѣщицы Тихвинскаго уѣзда Васильевой, въ видахъ уничтоженія чрезполосности. 35042.

МѢРЫ ПРОТЯЖЕНІЯ и ПИТЕЙНЫЯ.

Т. IV (1829). Объясненіе Татарскихъ мѣръ. 2617.

Т. V (1830).

Мѣры протяженія.

О вновь назначенной цѣнѣ за аршины. 4086.

Мѣры питейныя.

О введеніи въ употребленіе въ сибирскихъ губерніяхъ по питейной продажѣ дробныхъ мѣръ, такихъ, какія введены въ великороссійскихъ губерніяхъ. 3721, *Услов. на пит. отк. въ сиб. губ. § 2; новорос. губ. § 47; мал. и запад. § 15; въ городѣ Одессѣ § 4.*

Т. XXVII (1852). Положеніе о стеклянной посудѣ. 26009.—Опредѣленіе срока для введенія въ употребленіе клейменой стеклянной посуды. 26825.

Т. XXIX (1854). Узаконенныя мѣры, употребляемыя для продажи питей на вынось. 27912, *§ 115.* Истребленіе неклейменыхъ или невѣрныхъ мѣръ. *Тамъ же, § 137.*

Т. XXXI (1856). Продажа спиртомѣровъ по уменьшенной цѣнѣ. 30381.

Т. XL (1865). Измѣненіе нѣкоторыхъ статей устава торговаго о мѣрахъ для продажи питей. 42011.

См. Вѣсы и мѣры.

МѢСТЕЧКИ и ПОСАДЫ.

Т. XXVI (1851). Дозволеніе въ мѣстечкахъ во всякое время свободной продажи винограднаго вина Новороссійскаго произведенія. 25433.—Переименованіе находящагося Ставропольской губерніи въ Кизлярскомъ уѣздѣ села Касаевой Ямы, населеннаго Армянами, въ мѣстечко Эдессію. 25727.

См. Губерніи, гдѣ сіи мѣстечки находятся; города.

МѢСЯЦЕСЛОВЫ. *См.* Календари.

МѢЩАНЕ.

Т. I (1825—1827). О билетахъ на жительство людямъ записывающимся въ мѣщанство, до окончанія о томъ дѣлъ. 42. — Опредѣленіе торговыхъ правъ и повинностей симбирскихъ и ставропольскихъ мѣщанъ, проживающихъ при Мелекесскомъ винокуренномъ заводѣ. 107.—О выборѣ въ десятскіе при С.-Петербургскихъ пеньковыхъ буянахъ изъ С.-Петербургскихъ мѣщанъ. 382. — О неисключеніи въ мѣщанство умершихъ купцовъ и купеческихъ родственниковъ. 396. *п. 1.*—О платежѣ мѣщанами, при увольненіи ихъ въ купечество, податей за родственниковъ ихъ, умершихъ въ мѣщанствѣ. *п. 2.*—Уничтоженіе класса торгующихъ мѣщанъ въ видѣ особеннаго разряда, съ предоставленіемъ промысловъ онаго всѣмъ вообще посадскимъ. 458, *п. 2.* Основанія на коихъ могутъ быть допускаемы къ купеческому торгу мѣщане, неполучившіе отъ своихъ обществъ увольненій для записки въ гильдію. *п. 8.*—Опредѣленіе цѣны торговыхъ свидѣтельствъ для мѣщанъ, вступающихъ въ казенные подряды, откупы или поставки. *п. 10.*—Установленіе полугодовыхъ мѣщанскихъ паспортовъ, и уменьшеніе платы за паспорты на продолжительнѣйшій срокъ. 543, *пп. 1, 2.*—Обязанность мѣщанъ, выбранныхъ въ городовые и частные маклера, платить гильдейскую повинность. 615.—Дозволеніе увольнять удѣльныхъ крестьянъ къ переходу въ мѣщанство только изъ малоземельныхъ селеній, и со взносомъ при томъ опредѣленной суммы. 721.

Т. II (1827). Дозволеніе причислять въ мѣщане отставныхъ солдатъ и дѣтей ихъ, по отставкѣ прижитыхъ; и порядокъ сего причисленія. 1149. — О дозволеніи мѣщанамъ и казеннымъ крестьянамъ нанимаемыхъ людей въ рекруты отдавать и въ зачетъ будущихъ наборовъ. 1178. — Запрещеніе принимать мѣщанъ въ статскую службу. 1469, *ст. 1, п. 3*—Мѣра наказанія для мѣщанъ за членовредительство въ отбываніе отъ рекрутства. 1502.—Учрежденіе для мѣщанъ мѣсячныхъ, двухъ и трехъ-мѣсячныхъ билетовъ. 1593.—Распространеніе правъ мѣщанъ въ мелочной торговлѣ. 1631, *п. 8.*—Дозволеніе пріѣзжимъ на ярмарки мѣщанамъ имѣть на оныхъ временныя лавки. *п. 10.*—Права ихъ во внутренней закупкѣ товаровъ. *п. 11.*—Незапрещать мѣщанамъ заниматься размѣномъ денегъ. *п. 12.*

Т. III (1828). О распространеніи правилъ о переходѣ удѣльныхъ крестьянъ въ мѣщанство на крестьянъ дворцовыхъ конскихъ заводовъ. 1899. — О порядкѣ перехода въ мѣщанство крестьянъ, приписанныхъ къ Колывано-Воскресенскимъ горнымъ заводамъ. 1960, *учр. о управ. сихъ завод. § 334.* — О сборѣ съ мѣщанъ, соединенныхъ въ пятисотные участки, какъ большихъ, такъ и малочисленныхъ обществъ, рекрутъ натурою по разбору старшихъ очередей. 2114.—О причисленіи въ градскія общества и казенные поселяне людей, отсуждаемыхъ изъ помѣщичьяго владѣнія. 2149.—Дозволеніе русскимъ мѣщанамъ, поселившимся въ Керчь-Еникалѣ, выбирать изъ среды своей по одному члену въ тамошніе магистратъ и думу. 2151.—О льготѣ, дарованной мѣщанамъ Западной Сибири (1631). 2282. — О допущеніи купеческихъ дѣтей, не отдѣленныхъ отъ родителей, къ переходу въ мѣщанство. 2291.—О разрѣшеніи выдачи мѣщанамъ паспортовъ изъ уѣздныхъ казначействъ по тѣмъ городамъ Оренбургской губерніи, гдѣ нѣтъ магистратовъ и думъ. 2529. — О мѣрахъ побужденія московскихъ мѣщанъ къ платежу государственныхъ податей. 2533.

Т. IV (1829). О дозволеніи пользоваться льготою купцамъ и мѣщанамъ льготныхъ городовъ Новороссійскаго края, пріобрѣвшимъ въ оныхъ дома покупкою. 2596. — О дарованіи пяти-лѣтней льготы мѣщанамъ города Георгіевска, переселяющимся въ новоучреждаемый при минеральныхъ водахъ городъ, отъ платежа подушныхъ казенныхъ податей. 2625.—О льготѣ, дарованной мѣщанамъ города Бобруйска. 3059, 3291.—Объ изъятіи отъ платежа крестьянскихъ податей мѣщанъ, водворившихся въ казенныхъ мѣстечкахъ и селеніяхъ особенными обществами. 3087. — О дозволеніи мѣщанамъ, жительствующимъ въ помѣщичьихъ селеніяхъ отдѣльными обществами, имѣть въ оныхъ пребываніе безъ паспортовъ. 3102.—О дозволеніи Казанскому магистрату избирать 50 депутатовъ изъ мѣщанскаго сословія, для разрѣшенія дѣлъ, подлежащихъ сужденію цѣлаго общества. 3194.—Мѣщанъ распутнаго поведенія, приговоренныхъ по негодности въ рекруты къ ссылкѣ въ Сибирь, отсылать на поселеніе безъ зачета за рекрутъ. 3274.

Т. V (1830). О податяхъ и повинностяхъ купцовъ и мѣщанъ, проживающихъ въ Мамадышскомъ уѣздѣ Казанской губерніи. 3462.—Россійскіе штурманы и шкипера, экзаменованные и одобренные, освобождаются отъ выбора въ городскія службы, хотя бы они по званію мѣщанъ и подлежали оной. 3485, *§ 24.*—Дозволеніе мѣщанамъ въ портахъ Азовскаго и Чернаго морей и Дунайскихъ записываться въ сословіе или цехи вольныхъ матросовъ. *§ 29.*—Объ освобожденіи свободныхъ хлѣбопашцевъ, перечисляющихся въ мѣщане, отъ платежа податей по прежнему званію. 3513.—О предоставленіи пяти-лѣтней льготы всѣмъ тѣмъ, кои въ теченіе пяти лѣтъ запишутся въ мѣщане города Нарвы. 3564, *п. 6.*—О дополнительныхъ правилахъ для переселенія московскихъ мѣщанъ въ сибирскія губерніи. 3582.—О предоставленіи льготы мѣщанамъ города Динабурга на 5 лѣтъ. 3677. — О предоставленіи Одесскому градоначальнику права на выдачу билетовъ для жительства разнымъ лицамъ, причисляющимся въ тамошнее мѣщанство. 3821. — Жителямъ Бессарабіи, остающимся въ мѣщанствѣ, пользоваться тѣми правами, кои предоставлены симъ сословіямъ въ Россіи. 3952, *п. 8.*—Мѣщане могутъ входить въ обязательства съ казною токмо по предметамъ ихъ промышленности и на содержаніе почтовыхъ станцій. 4007, *§ 7.*—О порядкѣ записыванія въ книги паспортовъ и билетовъ, выдаваемыхъ магистратами и ратушами купцамъ и мѣщанамъ. 4210. — О непріемѣ мѣщанъ и дѣтей ихъ въ придворные пѣвчіе безъ Высочайшаго разрѣшенія. 4225.

Т. VI (1831). О распространеніи на всѣ губерніи дозволенія принимать въ рекруты финляндскихъ уроженцевъ за семейства россійскихъ мѣщанъ. 4280. — О распространеніи льготы, дарованной положеніемъ 26 Января 1829 года мѣщанамъ, переселяющимся въ городъ Пятигорскъ, отъ платежа подушныхъ податей, на всѣхъ тѣхъ мѣщанъ города Георгіевска, кои водворились въ Пятигорскѣ прежде состоянія означеннаго положенія. 4329. — О дозволеніи мѣщанскимъ обществамъ при предстоящемъ 96

наборѣ представлять въ рекруты людей, приписавшихся къ ихъ обществамъ, по истеченіи года со времени сей приписки. 4336. *п. 8.*— О ссудѣ мѣщанамъ посада Сольца и городовъ Епифани и Ефремова. 4372.—Деньги за припечатаніе объявленій о бѣжавшихъ мѣщанахъ взимать при самомъ объявленіи съ того лица или общества, которое объявляетъ о побѣгѣ. 4402, *ст. IV.*— О дозволеніи вольноотпущеннымъ въ теченіе наступающаго набора напиматься въ военную службу за семейства мѣщанъ. 4412.—О порядкѣ пріема финляндскихъ уроженцевъ въ рекруты за россійскихъ мѣщанъ. 4429.—О рекрутахъ, взыскиваемыхъ съ Московскаго мѣщанскаго общества за людей, вновь приписавшихся къ оному послѣ ревизіи. 4498.— О дозволеніи принимать мѣщанъ въ казаки Астраханскаго и Кавказскаго войска. 4579.— О дозволеніи казеннымъ палатамъ сибирскихъ губерній перечислять въ мѣщане тѣхъ поселенцевъ, которые по уставу о ссыльныхъ получатъ на то право. 4606.—О дозволеніи иностранцамъ, выходящимъ изъ Царства Польскаго, приписываться въ мѣщане и безъ согласія обществъ, съ предоставленіемъ имъ 10-лѣтней льготы отъ всѣхъ податей и рекрутства. 4617.—О дозволеніи мѣщанамъ присылать воспитанниковъ для обученія фельдшерскому искусству въ школу, учрежденную при Обуховской больницѣ. 4649, *§ 13.*—Порядокъ отправленія рекрутской повинности мѣщанами. 4677.—О разрѣшеніи Министру Финансовъ входить съ представленіями въ Сенатъ объ увольненіи фабричныхъ мастеровыхъ для записки въ мѣщанство. 4687.—О составленіи изъ одиночекъ общества Московскихъ мѣщанъ особаго рекрутскаго участка. 4708.—Дозволеніе пансіонерамъ С.-Петербургскаго сиротскаго дома, окончившимъ курсъ ученія въ гимназіи, поступать въ мѣщанское сословіе. 4729, *§ 77.*—О податяхъ съ мѣщанъ, водворившихся въ старостинскихъ селеніяхъ и мѣстечкахъ, и о распредѣленіи кому изъ нихъ и на какомъ основаніи дозволяется водворяться въ тѣхъ селеніяхъ и мѣстечкахъ. 4817.—Объ участіи купцовъ Евреевъ въ платежѣ податей и повинностей за неимущихъ мѣщанъ. 4876.— Мѣщанинъ, желающій завести вольную почту, долженъ представить свидѣтельство о благонадежности своей отъ городской думы или ратуши своего города. 4883, *§ 4.*—Объ акцизномъ сборѣ съ мѣщанъ, находящихся въ приказчикахъ и сидѣльцахъ въ С.-Петербургской и Московской столицахъ. 4897.—О дозволеніи всѣмъ свободнаго состоянія людямъ, за исключеніемъ вольноотпущенныхъ, поступать въ продолженіе 97-го набора въ рекруты за семейства мѣщанъ, прежде истеченія трехъ-лѣтняго срока со времени приписки ихъ къ обществамъ. 4908.—Дозволеніе, данное вольноотпущеннымъ въ 96-мъ наборѣ напиматься въ военную службу за семейства мѣщанъ, распространить и на 97-й наборъ. 4910, *п. 1.*— О дозволеніи гражданамъ и однодворцамъ западныхъ губерній напиматься въ рекруты за мѣщанъ. 4926.—Случаи, въ коихъ можетъ быть разрѣшаемо перечисленіе семействъ мѣщанъ изъ одного мѣста или званія въ другое, не смотря на то, что они не исправили еще рекрутскихъ очередей. 4938.—О дозволеніи въ западныхъ губерніяхъ именовавшимся шляхтою записываться въ мѣщане. 4977, *п. 19, 20.*—Разрѣшеніе вольноотпущеннымъ напиматься въ военную службу въ теченіе 97-го набора за семейства мѣщанъ. 4983, *п. 2.*—Дозволеніе мѣщанскимъ обществамъ представлять въ сей наборъ въ рекруты людей, приписавшихся къ ихъ обществамъ и вольноотпущенныхъ, *п. 3.*—Таврическимъ магометанскимъ духовнымъ не воспрещается вступать въ мѣщанское званіе, съ исключеніемъ изъ духовнаго. 5033, *§ 9.*

Т. VII (1832). О возвышеніи подушнаго сбора съ мѣщанъ Таврической губерніи и о предоставленіи имъ права мелочнаго торга. 5073, *п. 2.*—Объ отправленіи ремесленниками изъ мѣщанскаго состоянія рекрутской повинности, наравнѣ съ мѣщанами. 5176.—О правахъ воспитанниковъ Санктпетербургскаго практическаго технологическаго института изъ дѣтей мѣщанъ. 5245, *п. 5.*—О выгодахъ, предоставленныхъ по торговлѣ мѣщанамъ, желающимъ поселиться въ какомъ либо заведеніи на сѣверо-восточномъ берегу Чернаго моря. 5275.—Подтвержденіе, чтобъ семейство мѣщанъ не имѣло болѣе одной лавки или другаго торговаго заведенія въ томъ городѣ, гдѣ оно записано. 5298.—Объ исключеніи изъ оклада мѣщанъ, поступающихъ въ Астраханское казачье войско и въ Кавказскіе линейные казаки. 5322.—Обязанность городской думы, въ случаѣ перехода мѣщанина изъ одного города въ другой, увѣдомлять городскую думу послѣдняго города о всѣхъ дѣлахъ, къ которымъ тотъ мѣщанинъ былъ прикосновенъ. 5333.—О взиманіи съ мѣщанъ по 1 коп. съ души на содержаніе устроеннаго въ городѣ Калугѣ моста и перевоза чрезъ рѣку Оку. 5369.—О дозволеніи дворовымъ людямъ и безземельнымъ крестьянамъ, описаннымъ за казенное взысканіе, записаться въ мѣщане съ 5-лѣтнею отъ платежа податей льготою. 5425.—Правила взысканія съ мѣщанъ податей и недоимокъ. 5436. I.—О пріемѣ въ учреждаемую въ Черниговѣ рисовальную школу дѣтей мѣщанъ. 5457, *п. 1.*—О пріемѣ дѣтей мѣщанъ въ школу межевщиковъ при лѣсномъ институтѣ. 5486, *§ 2.*—О предоставленіи епархіальнымъ архіереямъ разрѣшать окончательно бракоразводныя дѣла, возникшія по безвѣстному отсутствію одного изъ супруговъ, принадлежащихъ къ мѣщанскому состоянію. 5585, *б.*—О предоставленіи управамъ благочинія, учрежденнымъ при казенныхъ горныхъ заводахъ, выдавать паспорты мѣщанамъ, живущимъ въ тѣхъ заводахъ. 5613.—О предоставленіи казеннымъ палатамъ разсматривать приговоры мѣщанскихъ обществъ о ссылкѣ въ Сибирь людей распутнаго поведенія безъ различія пола. 5631.—Запрещеніе лишенному монашескаго сана приписываться къ городскимъ обществамъ въ той губерніи, гдѣ былъ монахомъ. 5702, *п. 5.*—О сборѣ съ мѣщанъ Кіевской и Черниговской губерній по 16½ коп. съ души на построеніе шоссе по дорогѣ отъ Кіева до Броваръ. 5831.—Правила для записки въ мѣщанство казенныхъ крестьянъ и другаго званія людей. 5842. *пп. 1, 7, 8, 9.*—О дозволеніи отдавать мѣщанамъ въ оброчное содержаніе принадлежащія городамъ земли. *пп. 14, 15.*

Т. VIII (1833). О правахъ на дворянство мѣщанъ, занимавшихъ въ возвращенныхъ отъ Польши губерніяхъ должности въ магистратахъ до манифеста 27 Марта 1793 года. 5887.— Подтвержденіе запрещенія мѣщанамъ слѣдовать въ Сибирь за женами ихъ, присуждаемыми по приговору судебныхъ мѣстъ къ ссылкѣ за преступленія. 5963.—Прекращеніе найма финляндскихъ уроженцевъ въ рекруты за россійскихъ мѣщанъ, обязанныхъ рекрутскою повинностію. 5984.—Канцелярскихъ служителей изъ мѣщанъ, за нерадѣніе и неспособность къ службѣ, обращать въ мѣщане. 6107, *ст. 2, а и в.*—Право купцовъ не включать сыновей своихъ въ семейное гильдейское ихъ свидѣтельство и тѣмъ обратить ихъ въ мѣщане. 6108, *п. 1.*—Дозволеніе гражданамъ и однодворцамъ западныхъ губерній напиматься въ рекруты за семейства мѣщанъ. 6176.—О переписи мѣщанъ. 6265, *§ 6.* Порядокъ составленія о нихъ ревизскихъ сказокъ. *§ 17, прим. 1 и § 18 а.*—Ограниченіе перехода мѣщанъ въ другія губерніи и состоянія во время производства ревизіи. *§§ 88, 89.*—Священнослужителей, лишенныхъ духовнаго сана за преступленія и пороки, записывать въ мѣщане. 6289, *п. 12.*—Дозволеніе выдавать мѣщанамъ города Одессы на отлучки ихъ для заработокъ въ другія мѣста 4-хъ мѣсячные билеты, безъ платежа пошлинъ. 6329.—Дозволеніе крестьянамъ Демидовскаго лицея свободнаго перехода въ мѣщанство, со взносомъ съ каждой мужескаго пола души по 1000, а женскаго по 500 руб. ассигнаціями въ пользу лицея. 6371, *п. 1.*—Дозволеніе иностраннымъ корабельщикамъ покупать у мѣщанъ провизію и корабельныя потребности. 6402.—Распространеніе на проживающихъ въ Одессѣ иностранныхъ мѣщанъ правилъ, постановленныхъ для нихъ въ С.-Петербургѣ и Москвѣ, относительно выдачи отсрочекъ до полученія новыхъ паспортовъ. 6435.—О ручательствахъ, выдаваемыхъ мѣщанамъ для вступ-

вленія въ подряды. 6472.—О сужденіи военнымъ судомъ мѣщанъ, которые изобличены будутъ въ кражѣ воинскаго казеннаго имущества. 6515.—Запрещеніе мѣщанамъ, прежде наступленія 22 года отъ рожденія, перечисляться въ другіе города. 6531.—О крѣпостныхъ людяхъ, находящихся во владѣніи мѣщанъ города Смоленска. 6545.

Т. IX (1834). Дозволеніе опредѣлять мѣщанъ другихъ городовъ въ должность десятскихъ при браковаціи товаровъ въ Архангельскомъ портѣ. 6711.—Освобожденіе мѣщанъ, служащихъ или служившихъ по выборамъ своихъ обществъ въ классныхъ должностяхъ, лично отъ рекрутской повинности. 6712.—Дозволеніе принимать въ общества или цехи вольныхъ матросовъ, учрежденные въ городахъ Алешкахъ и Никополѣ, тамошнихъ мѣщанъ. 6745.—Дозволеніе принимать дѣтей мѣщанъ въ воспитанники Херсонскаго училища торговаго мореплаванія. 6788, *§ 9.*—Дѣтей почетныхъ гражданъ, поступившихъ въ сіе званіе изъ бывшей шляхты западныхъ губерній, причислять къ мѣщанству тамъ, гдѣ сіе по постоянному ихъ пребыванію слѣдовать будетъ, если они не поступили въ высшее состояніе. 6789, *п.* 2.—Дозволеніе допускать мѣщанъ къ участію въ выборахъ по городу Архангельску. 7003, *п.* 2.—Запрещеніе мѣщанамъ, живущимъ въ казенныхъ селеніяхъ, слободахъ, посадахъ и мѣстечкахъ Полтавской, Черниговской, Кіевской и Слободско-Украинской губерній, продажи питей въ домахъ ихъ и на выставкахъ. 7211, *§ 10.*—Правила для приписки къ городамъ людей, избранію рода жизни подлежащихъ. 7295. — Свобода отъ рекрутства мѣщанъ въ Нарвѣ и Гродно. 7535. — Образованіе рекрутскихъ участковъ мѣщанъ въ Архангельской губерніи. *ст. IV, п. 1.* — Дополнительныя статьи къ рекрутскому уставу о порядкѣ отправленія рекрутской повинности мѣщанами. *ст. XL — XLII, XLIV, L, LI.* — Льгота въ платежѣ подушной подати мѣщанъ города Кременчуга и посада Крюкова. 7545, *пп. 4, 6.* — О ревизіи сборовъ и расходовъ, на сдачу рекрутъ употребленныхъ въ селеніяхъ мѣщанъ. 7556, *п. 20.* — Обложеніе иногородныхъ мѣщанъ, болѣе 10 лѣтъ въ Новгородѣ торговлю производящихъ и неимѣющихъ собственныхъ домовъ, денежнымъ сборомъ на отправленіе квартирной повинности. 7659 а.

Т. X (1835). Допущеніе мѣщанъ къ содержанію харчевень въ С.-Петербургѣ. 7845, *§ 23.*—Дозволеніе причислять мѣщанъ изъ другихъ мѣстъ въ Новомиргородъ и посады Новую Прагу, Новую Украинку и Новоархангельскъ. 7987 а.—О начатіи денежнаго сбора съ мѣщанъ для пособія въ продовольствіи съ 1 Января 1835 года. 8031.—Распространеніе положенія о порядкѣ взиманія съ казенныхъ поселянъ денежныхъ сборовъ на одесскихъ мѣщанъ, въ деревняхъ на городской землѣ поселившихся. 8036.—Права Евреевъ мѣщанъ. 8054, *§§ 48—50.*—Дозволеніе осѣдлымъ Самоѣдамъ вступать въ сословіе городовыхъ жителей. 8071, *§ 50.*—Дозволеніе Ясырямъ, по выслугѣ установленнаго срока у владѣльцевъ, ихъ выкупившихъ, записываться въ мѣщанство. 8138, *п. 12.*—Дозволеніе принимать мѣщанъ изъ другихъ мѣстъ въ городѣ Вознесенскѣ. 8323.—Порядокъ усыновленія мѣщанами ихъ воспитанниковъ. 8474.—Правила, на коихъ дозволяется опредѣлять въ государственную службу по межевой части землемѣровъ изъ мѣщанъ остзейскихъ губерній. 8543.—Дозволеніе раскольникамъ нѣкоторыхъ сектъ причисляться къ городскимъ обществамъ Закавказскаго край. 8563.—Дозволеніе цаганамъ или свободнымъ земледѣльцамъ въ Бессарабской области переходить на жительство въ города и записываться въ городское состояніе. 8566.—Воспрещеніе мѣщанамъ заключать договоры о наймѣ однодворцевъ и гражданъ западныхъ губерній въ рекруты для поставки за ихъ семейства. 8647.—О воспитанникахъ сиротскаго дома въ Калугѣ, поступающихъ въ мѣщане. 8689, *§§ 89, 90.*

Т. XI (1836). О сборѣ съ мѣщанъ хлѣба и денегъ для обезпеченія продовольствія. 8782, *ст. 1 в.*—Дозволеніе дѣтямъ мѣщанъ поступать въ воспитанники Горыгорѣцкой земледѣльческой школы. 9097, *§ 4.*—Дозволеніе въ малонаселенныхъ городахъ, при недостаткѣ купечества, избирать въ городскія должности мѣщанъ, 9154. — Порядокъ перечисленія мѣщанъ изъ Имперіи въ Царство Польское. 9228, *§ 9, п. 4, § 15.* — Дозволеніе мѣщанамъ производить на мѣновыхъ дворахъ Кавказской области торговлю, предоставленную купцамъ 3-й гильдіи безъ платежа гильдейскихъ повинностей. 9308. — Права смоленскихъ мѣщанъ на владѣніе крѣпостными людьми. 9323.—Льгота отъ платежа податей мѣщанамъ, переселяющимся въ Пятигорскъ. 9473, *п. 1.*—Льгота въ платежѣ податей мѣщанамъ Нижняго-Новгорода. 9575. — Дозволеніе Охтенскимъ поселянамъ по достиженіи 60-ти-лѣтняго возраста записываться въ мѣщанство. 9580.—Распространеніе на городъ Симбирскъ льготы, дарованной мѣщанамъ Нижняго Новгорода, въ платежѣ подушной подати. 9660.—Льгота мѣщанамъ города Астрахани въ платежѣ подушной подати. 9661.—Предоставленіе пользоваться правами купечества 3-й гильдіи мѣщанамъ, которые заведутъ прочную торговлю въ Кавказской области. 9725.—О пансіонерахъ сиротскихъ домовъ, поступающихъ въ сословіе мѣщанское. 9816, *§§ 93, 94.*—Распространеніе на мѣщанъ изъ ссыльнопоселенцевъ правилъ 9 Марта 1836 года, на основаніи коихъ ссыльнопоселенцы, въ число крестьянъ вошедшіе, исключаются изъ окладовъ въ случаѣ смерти, побѣговъ и ссылки въ работу. 9821.

Т. XII (1837). Дарованіе мѣщанамъ города Оренбурга льготы въ платежѣ подушной подати. 9864. — Льгота вновь причисляющимся по Нижнему-Новгороду, Симбирску, Астрахани и Оренбургу мѣщанамъ, кои имѣли тамъ собственные дома. 10015.—Предоставленіе Министру Внутреннихъ Дѣлъ разрѣшать передачу рекрутскихъ квитанцій между мѣщанами. 10089.—Правила, по коимъ мѣщане за дурное поведеніе могутъ быть переселяемы въ Сибирь. 10344. — Льгота въ платежѣ подушныхъ податей мѣщанамъ въ городѣ Владимірѣ. 10530.—О мѣщанскихъ дѣтяхъ городовъ вѣдомства военныхъ поселеній, отдаваемыхъ въ рекруты. 10770. — Льгота въ платежѣ подушныхъ податей мѣщанамъ города Плоцка. 10851.

Т. XIII (1838). Въ какомъ случаѣ допускается пріемъ въ Пензенское училище садоводства мѣщанскихъ дѣтей. 10974. — Дозволеніе мѣщанамъ поступать въ цехъ вольныхъ матросовъ. 11037.—Освобожденіе мѣщанъ города Ялты на пять лѣтъ отъ взноса въ казну мѣщанскаго оклада. 11080, *п. 7.*—Права мѣщанъ по торговлѣ табакомъ. 11108, *§§ 23, 27, 28.*—О лицахъ, коихъ дозволено купечеству не принимать въ гильдію. 11286.—Запрещеніе мѣщанамъ, живущимъ въ казенныхъ селеніяхъ, слободахъ, посадахъ и мѣстечкахъ Полтавской, Черниговской, Кіевской и Слободско-Украинской губерній, продажи питей въ домахъ ихъ и на выставкахъ. 11315, *§ 10.*—О мѣщанскихъ дѣтяхъ города Ольвіополя, отдаваемыхъ въ рекруты. 11360.—Порядокъ взиманія съ мѣщанскихъ обществъ денежныхъ сборовъ на государственныя подати, земскія повинности, общественные расходы и на возмѣщеніе казенныхъ взысканій. 11366. — Дозволеніе Московскому мѣщанскому обществу отсылать мѣщанъ дурнаго поведенія въ тамошнюю арестантскую роту. 11519.—Льгота отъ платежа податей купцамъ и мѣщанамъ, переходящимъ на жительство въ городъ Вознесенскъ. 11757.

Т. XIV (1839). Порядокъ причисленія отправляемыхъ въ Сибирь на житье мѣщанъ къ тамошнимъ сословіямъ. 11918.—Проступки государственныхъ крестьянъ, сдѣланные при участіи мѣщанъ, разсматриваются въ общихъ судебныхъ мѣстахъ. 12166, *ст. 231, п. 3.* — Дарованіе мѣщанамъ города Петропавловска льготы въ платежѣ подушной подати. 12371.—Ограниченіе расхода на награжденіе рекрутъ по мѣщанскимъ обществамъ. 12597.—Дозволеніе исключеннымъ при дѣйствіи прежнихъ постановленій изъ духовнаго званія священно- и церковно-служителямъ, отданнымъ на пропитаніе къ ихъ родственникамъ, записываться въ городское званіе. 12742.—Разрѣшеніе, на какомъ основаніи мѣщане могутъ торговать въ горнозаводскихъ селеніяхъ. 12755.—Возведе-

ніе въ потомственное почетное гражданство мѣщанъ, коихъ отцы, бывъ въ купеческомъ сословіи, имѣли жалованные гражданскіе чины. 12768.

Т. XV (1840). О льготѣ мѣщанамъ, строющимъ въ Нижнемъ-Новгородѣ, Симбирскѣ, Астрахани, Оренбургѣ, Полоцкѣ и Петропавловскѣ собственные дома. 13409. — Предоставленіе Тобольскимъ мѣщанамъ пятилѣтней льготы въ платежѣ подушныхъ податей. 13480.—О сборѣ съ мѣщанъ, производящихъ на Рыбинскихъ пристаняхъ куплю и продажу. 13924.—Распространеніе положенія Комитета Министровъ 29 Ноября 1838 года на единственныхъ дѣтей солдатъ, поступившихъ въ рекруты изъ мѣщанъ. 13967.

Т. XVI (1841). Предоставленіе Генералъ-Губернаторамъ Западной и Восточной Сибири утверждать разрѣшеніе передачи рекрутскихъ квитанцій между мѣщанами одного города сибирскихъ губерній. 14248. — Рекрута, отданнаго изъ мѣщанъ, дозволяется перемѣнять, когда въ замѣнъ его представлена будетъ зачетная квитанція. 15044. — О дозволеніи Архангельскому мѣщанскому обществу участвовать въ содержаніи въ Архангельскѣ дѣтскаго пріюта. 15094.—О льготѣ мѣщанамъ западныхъ губерній. 15145.—О податяхъ и повинностяхъ съ мѣщанъ, живущихъ въ казенныхъ селеніяхъ. 15162.

Т. XVII (1842). Обращеніе въ мѣщане жителей города Мелитополя. 15193, *п. 7.* — Освобожденіе мѣщанъ Мелитополя отъ взноса мѣщанскаго оклада въ теченіи пяти лѣтъ. *п. 8.*—Дозволеніе крестившимся Евреямъ приписываться къ мѣщанскому обществу. 15198, *п. 4.*—Освобожденіе отъ тѣлеснаго наказанія мѣщанъ служащихъ по выборамъ городскихъ обществъ. 15206. — Предоставленіе мѣщанамъ одиночкамъ, которые заведутъ въ Кавказской области при укрѣпленіяхъ за карантинною линіею прочную торговлю, правъ купцовъ 3-й гильдіи. 15604.—Запрещеніе мѣщанамъ, живущимъ въ казенныхъ селеніяхъ, слободахъ, посадахъ и мѣстечкахъ Полтавской, Черниговской, Кіевской, и Харьковской губерній, продажи питей въ домахъ ихъ и на выставкахъ. 15756, *§ 10.* — Распространеніе на Калугу и другіе города правилъ, относительно мѣщанъ дурнаго поведенія. 16096. — Исключеніе изъ подушнаго оклада выбывшихъ по разнымъ случаямъ мѣщанъ города Туруханска. 16128.—Дозволеніе питомцамъ воспитательныхъ домовъ приписываться въ столицахъ въ мѣщанскія общества безъ пріемныхъ свидѣтельствъ. 16147. — Причисленіе къ мѣщанскимъ обществамъ возвращающихся изъ Сибири ссыльнопоселенцевъ. 16195.—Разрѣшеніе выдачи прибывающимъ въ Камчатку изъ другихъ мѣстъ мѣщанамъ отсрочекъ по плакатнымъ паспортамъ. 16365.

Т. XVIII (1843). О раздѣлѣ мѣщанскихъ семействъ. 16282 а.—О нетребованіи отъ мѣщанъ взятія приказчиковъ, если они не производятъ торговли, купеческому званію соотвѣтственной. 16400 а. — Неназначеніе купцовъ, выписанныхъ за необъявленіе въ срокъ капиталовъ, въ мѣщане, на рекрутскую очередь. 16698.—Распространеніе на семейства мѣщанъ правила о принятіи въ военную службу холостыхъ, вмѣсто женатыхъ. 17239.—Отмѣчаніе семействамъ, перешедшимъ изъ мѣщанъ въ купечество и въ послѣдствіи поступившимъ обратно въ мѣщане, прежде исполненныхъ рекрутскихъ послугъ. 17243. — Причисленіе въ мѣщанскій окладъ Тезиковъ, живущихъ въ Кизлярѣ. 17253.—Освобожденіе состоящихъ на льготѣ мѣщанъ города Керчи отъ рекрутской повинности до истеченія полнаго льготнаго времени. 17287.—Порядокъ перечисленія мѣщанъ въ купеческое сословіе. 17299.—Предоставленіе московскимъ мѣщанамъ права на мелочную торговлю товарами, измѣряемыми аршинами. 17371.

Т. XIX (1844). Дворовымъ людямъ, отпущеннымъ на волю и приписавшимся къ мѣщанскимъ обществамъ, даются льготы отъ податей и повинностей на шесть лѣтъ. 17977, *п. 14.*

Т. XX (1845). Кавказскому казачьему войску дозволяется принимать въ свое сословіе мѣщанъ. 18739, *§ 7, п. 2.*—Пополненіе числящихся на мѣщанскихъ обществахъ недоимокъ, изъ слѣдующихъ городамъ отъ казны платежей. 19063.—Требованіе увольнительныхъ свидѣтельствъ отъ поступающихъ въ гимназіи дѣтей мѣщанъ. 19094. — Порядокъ составленія и утвержденія общественныхъ приговоровъ относительно удаленія въ Сибирь мѣщанъ, оставленныхъ по суду въ подозрѣніи. 19319.—Дозволеніе мѣщанскимъ семействамъ въ столицахъ имѣть болѣе одной лавки. 19470.—Доставленіе мѣщанамъ бо́льшаго удобства къ полученію законныхъ видовъ на отлучку. 19502. — Освобожденіе мѣщанъ города Новоалександровска въ теченіе трехъ лѣтъ отъ платежа подушной подати. 19544.

Т. XXI (1846). Выдача московскимъ мѣщанамъ для работъ на фабрикахъ, заводахъ и другихъ подобныхъ заведеніяхъ, письменныхъ билетовъ. 19649. — Преданіе гражданскому суду за побѣги изъ арестантскихъ ротъ и другія въ оныхъ преступленія мѣщанъ, отданныхъ въ сіи роты по приговорамъ обществъ. 19798.—Продолженіе льготы, дарованной мѣщанамъ города Ялты въ платежѣ податей и повинностей. 20032.—Опредѣленіе въ Сибири въ должности винныхъ приставовъ мѣщанъ. 20060.—Ограниченіе произвола въ невыдачѣ мѣщанскими обществами увольнительныхъ свидѣтельствъ желающимъ поступить въ вольные матросскіе цехи. 20100. — Дозволеніе с.-петербургскихъ мѣщанъ принимать въ рекруты со всякимъ недостаткомъ зубовъ, если принимаемые имѣютъ сильное и здоровое тѣлосложеніе. 20182. — Дозволеніе мѣщанамъ во всѣхъ городахъ Виленской, Гродненской, Минской и Ковенской губерній избирать депутатовъ для совѣщанія по дѣламъ мѣщанскаго общества. 20575.—Неосвобожденіе отъ рекрутской повинности таганрогскихъ мѣщанъ греческаго происхожденія. 20598.—Порядокъ денежныхъ сборовъ съ мѣщанъ. 20714.

Т. XXII (1847). Выдача изъ городскихъ думъ и ратушъ паспортовъ мѣщанамъ. 21210.—Приписка въ мѣщане къ городамъ: Царскому Селу, Гатчинѣ, Павловску, и Ораніенбауму. 21252.—Продолженіе до 1855 года дарованныхъ мѣщанамъ города Таганрога льготъ въ платежѣ податей. 21449.—Оставленіе водворившихся въ городахъ Новороссійскаго края и Бессарабской области цыганъ на настоящихъ мѣстахъ жительства, съ зачисленіемъ ихъ въ мѣщане. 21555.—Освобожденіе мѣщанъ, проживающихъ въ казенныхъ селеніяхъ, отъ хлѣбнаго и денежнаго сбора на продовольствіе поселянъ. 21605. — Освобожденіе камчатскихъ мѣщанъ, въ селеніяхъ проживающихъ, отъ платежа поселянскихъ податей. 21692.—Порядокъ перечисленія мѣщанъ въ другіе города или сословія, въ тѣхъ случаяхъ, когда на увольненіе ихъ общества несогласны. 21770.—Перечисленіе мѣщанъ въ купечество во время объявленія манифеста о рекрутскомъ наборѣ. 21813.

Т. XXIII (1848). Дозволеніе мѣщанамъ имѣть въ лавкахъ только мелочные товары. 21939.—Освобожденіе мѣщанъ города Мелитополя отъ взноса подушной подати на пять лѣтъ. 22004.—Дозволеніе мѣщанамъ имѣть въ лавкахъ своихъ товары, непоименованные въ росписяхъ, къ ст. 277 и 278 Т. 11 приложенныхъ. 22049.—Мѣщанамъ Евреямъ разрѣшается пріѣздъ во внутреннія губерніи. 22057, *п. 7.* — Дозволеніе Евреямъ мѣстечка Жванецъ переходить въ другія мѣщанскія общества безъ взятія свидѣтельствъ. 22304.—Дозволеніе мѣщанамъ содержать кофейные дома и торговыя бани въ портовыхъ городахъ Новороссійскаго края. 22475.—Освобожденіе мѣщанъ Смоленской губерніи отъ пени за неплатежъ въ срокъ сбора на обезпеченіе народнаго продовольствія. 22647.

Т. XXIV (1849). Допущеніе въ пользу с.-петербургскихъ мѣщанъ нѣкотораго облегченія по торговлѣ. 22904.—Облегченіе перехода государственныхъ крестьянъ въ городское сословіе. 22955.—Дозволеніе Московскому мѣщанскому обществу избирать по одному рекрутскому старостѣ и отдатчику на цѣлый годъ. 23014.—Предоставленіе мѣщанамъ г. Костромы, пострадавшимъ отъ бывшаго тамъ въ 1847 году пожара, льготъ въ платежѣ податей. 23069.—Освобожденіе мѣщанъ обѣихъ

столицъ, торгующихъ отдѣльно отъ начальниковъ семействъ своихъ, отъ платежа въ пользу городскихъ доходовъ, за особые билеты на лавки. 23134.—Дозволеніе выдавать мѣщанамъ города Мезени Архангельской губерніи билеты на отлучки на простой бумагѣ. 23480.—Оказаніе мѣщанамъ Могилевской губерніи въ платежѣ недоимокъ, льготъ. 23567.

Т. XXV (1850). Въ народную перепись вносятся мѣщане. 23817, *ſ 5, п. 1.*—Воспрещеніе пріѣзда Евреевъ мѣщанъ во внутреннія губерніи для закупки продовольственныхъ припасовъ. 24135.—Мѣщане портовыхъ городовъ сѣверо-восточнаго берега Чернаго моря допускаются къ торгамъ на содержаніе акцизнаго сбора. 24180, *ſ 32, прим.*—Причисленіе лицъ бывшей Польской шляхты, недоказавшихъ дворянства, въ мѣщане. 24315.—Возвращеніе мѣщанъ, оказавшихся за болѣзнію немогущими слѣдовать въ Сибирь, въ общество. 24532.—Порядокъ увольненія мѣщанъ въ купечество. 24718.

Т. XXVI (1851). Мѣщане, опороченные судебными рѣшеніями или приговорами обществъ, назначаются въ ссылку въ Сибирь на житье. 24874.—Пересылка въ отдаленныя губерніи освобождаемыхъ изъ арестантскихъ ротъ преступниковъ, коихъ общества на прежнее мѣсто жительства принять не пожелаютъ. 25716.—Положеніе о порядкѣ удаленія порочныхъ мѣщанъ изъ обществъ по мірскимъ приговорамъ. 25820.

Т. XXVII (1852). Мѣры къ обезпеченію солдатокъ съ ихъ дѣтьми изъ сословія мѣщанъ. 25883.—Дозволеніе дѣтямъ личныхъ дворянъ, пользующихся правами потомственнаго почетнаго гражданства, записываться въ мѣщане. 26425.—Мѣщане и цеховые, переселившіеся въ г. Читу, Забайкальской области, на десять лѣтъ свободны отъ платежа гильдейскихъ пошлинъ, государственныхъ повинностей, поставки рекрутъ и воинскаго постоя. 26701, *ст. 9.*

Т. XXVIII (1853). Освобожденіе жителей Ярополческой слободы, перечисленныхъ изъ удѣльнаго вѣдомства въ мѣщане г. Вязниковъ, Владимірской губерніи, отъ платежа въ казну оброка сверхъ податей по мѣщанскому окладу. 27135.—Включеніе мѣщанокъ въ паспорты мужей ихъ. 27283.—Обложеніе усиленными податьми крѣпостныхъ людей, обращаемыхъ въ казенное вѣдомство и приписывающихся къ городскимъ обществамъ. 27397, *ст. 3.*—Исправленіе въ Лифляндскомъ крестьянскомъ поземельномъ уложеніи ошибки въ постановленіи о подсудности проживающихъ въ волостяхъ цеховыхъ мѣщанъ. 27407.—Воспрещеніе причислять членовъ купеческихъ семействъ въ мѣщанѣ г. Ейска. 27447 *а.*—Отправленіе таганрогскими мѣщанами Греками, вмѣсто натуральной, денежной рекрутской повинности. 27652. — Перечисленіе въ мѣщанское сословіе г. Ананьева проживающихъ тамъ государственныхъ крестьянъ. 27655. — Порядокъ назначенія въ рекруты мѣщанъ по жеребьевому порядку. 27727, *ſſ 12—83.* — Перечисленіе въ Вознесенскій посадъ (Шуйскаго уѣзда, Владимірской губерніи) мѣщанъ, проживающихъ въ селѣ Ивановѣ. 27756, *ст. 2.* — Дарованіе мѣщанамъ г. Ялты десятилѣтней льготы отъ платежа подушныхъ податей. 27808.

Т. XXIX (1854). Порядокъ перечисленія мѣщанъ упраздненнаго заштатнаго города Кая въ государственные крестьяне и мѣщане другихъ городовъ. 27847. — Случаи отчисленія мѣщанъ отъ собственныхъ семействъ въ семейства женъ. 27849. — Перечисленіе въ мѣщане г. Ейска зашедшихъ туда государственныхъ крестьянъ. 28006.—Порядокъ свидѣтельствованія въ лѣтахъ подсудимыхъ лицъ мѣщанскаго сословія въ С.-Петербургѣ. 28099.—Торговыя права мѣщанъ, приписанныхъ къ городамъ остзейскихъ губерній. 28654. — Цѣнность недвижимыхъ имуществъ для пользованія мѣщанамъ льготами, предоставленными г. Бердянску. 28679.

Т. XXX (1855). Порядокъ платежа посельскихъ податей и повинностей мѣщанами, проживающими въ казенныхъ селеніяхъ, и прибылыми въ ихъ семействахъ душами. 28915.—Всемилостивѣйшее дозволеніе осужденнымъ къ ссылкѣ на житье въ отдаленныя губерніи, записавшимся тамъ въ мѣщане, торговать по свидѣтельствамъ 3-го рода. 29165, *ст. XII и XV.*—Выдача особыхъ свидѣтельствъ кронштадтскимъ мѣщанамъ для выѣзда изъ Кронштадта. 29353.—Дополненіе правила касательно лицъ, выдающихъ свидѣтельства объ отсрочкѣ паспортовъ мѣщанамъ въ округахъ сибирскихъ Киргизовъ. 29380.—Причисленіе въ мѣщанскія общества лицъ, увольняемыхъ изъ цеха вольныхъ матросовъ. 29411.—Поясненіе закона касательно призыва мѣщанъ къ жеребью при чрезвычайныхъ рекрутскихъ наборахъ. 29767.—Подсудность мѣщанъ г. г. Якутска и Читы Якутскому и Забайкальскому окружнымъ судамъ. 29921, *ст. 1 и 2.*—Дарованіе льготъ мѣщанскимъ обществамъ за людей, поступившихъ изъ среды ихъ въ стрѣлковый полкъ Императорской Фамиліи. 29946.—Порядокъ взысканія съ мѣщанъ за укрывательство отъ ратнической повинности. 29947.

Т. XXXI (1856). Предоставленіе городскимъ и земскимъ полиціямъ права выдавать иногороднымъ мѣщанамъ свидѣтельства на отлучки, въ продолженіе переписки о перемѣнѣ ихъ паспортовъ. 30030.—Дополненіе правила касательно суммы, на которую мѣщане допускаются къ подрядамъ, откупамъ и поставкамъ. 30058.—Несчитаніе одноногихъ и однорукихъ работниками въ семействахъ мѣщанъ, отправляющихъ рекрутскую повинность. 30264.—Порядокъ причисленія въ мѣщане городовъ Кокбекты и Аягузъ. 30785.—Увеличеніе комплекта мѣщанской богадѣльни въ С.-Петербургѣ. 30857.—Свидѣтельства на производство торговли мѣщанамъ, поступившимъ въ сіе сословіе изъ сосланныхъ въ отдаленныя губерніи. 30877, *ст. XXXI, п. 7.* — Обязанность купцовъ-Евреевъ участвовать въ платежѣ мѣщанскихъ податей и повинностей за умершихъ въ мѣщанствѣ родственниковъ ихъ и вообще за убылыхъ, престарѣлыхъ, убогихъ и увѣчныхъ Евреевъ-мѣщанъ. 31105.

Т. XXXII (1857). Освобожденіе отъ призыва къ рекрутскому жеребью въ городахъ единственныхъ пасынковъ и такихъ одиночекъ изъ мѣщанъ, кои имѣютъ общую съ матерью и бабкою недвижимую собственность. 31583.—Дозволеніе, состоящимъ на рекрутской очереди, или подъ жеребьемъ, мѣщанамъ перечисляться въ купечество. 31584.—Считаніе прежнихъ рекрутскихъ послугъ безъ перемѣны семействамъ городскихъ обывателей, если часть членовъ ихъ, по вызову правительства переселится въ Приморскую область Восточной Сибири. 31585.—Порядокъ выдачи кратковременныхъ билетовъ на отлучки мѣщанамъ изъ Читинскаго полицейскаго управленія. 31959.—Порядокъ выдачи московскимъ мѣщанамъ, вмѣсто плакатныхъ паспортовъ, письменныхъ билетовъ на гербовой бумагѣ. 32243.—Порядокъ оставленія на мѣстѣ жительства семействъ мѣщанъ сибирскихъ губерній и областей, ссылаемыхъ, по приговору общества, за дурное поведеніе, далѣе въ Сибирь. 32569.

Т. XXXIII (1858). Выдача безденежныхъ паспортовъ мѣщанамъ нѣкоторыхъ западныхъ и Бѣлорусскихъ губерній для отлучекъ на заработки. 30223 *а.*—Порядокъ разрѣшенія дѣлъ о перечисленіи мѣщанъ изъ одного города или одной губерніи въ другіе, а также въ другія общества или сословія. 32675. — Исключеніе изъ подушнаго оклада лицъ, приписанныхъ къ мѣщанскимъ обществамъ, безъ согласія сихъ обществъ, и находящихся въ безвѣстномъ отсутствіи. 32676.—Распространеніе на мѣщанскія общества льготы, дарованной государственнымъ крестьянамъ, укрывавшимся отъ поступленія на службу въ государственное ополченіе. 33483.—Разрѣшенія перечисленія Евреевъ въ Сибири изъ государственныхъ крестьянъ въ мѣщане. 33702.—Дозволеніе думѣ Парфентьевскаго посада, Костромской губерніи, выдавать мѣстнымъ мѣщанамъ торговые документы. 33777.—Льготы мѣщанамъ, причисленнымъ или поселившимся въ портовомъ городѣ Поти. 33780.—Приписка фабричныхъ казенной лосинной фабрики, состоящей Московской губерніи, въ Богородскомъ уѣздѣ, въ мѣщане города Богородска. 33860.

Т. XXXIV (1859). Порядокъ учрежденія

опекъ надъ имѣніями мѣщанъ за расточительность. 34021.—Порядокъ записки въ мѣщанство сосланныхъ въ Сибирь за бродяжничество. 34364.—Обращеніе Евреевъ-земледѣльцевъ колоніи Рогатликой въ мѣщанство города Карасубазара, и предоставленіе имъ льготъ въ подушной и рекрутской повинностяхъ. 34818.—Принятіе въ Московское училище, учрежденное въ 1834 году, пятидесяти сиротъ и дѣтей бѣдныхъ купцовъ и мѣщанъ, на счетъ тамошняго купеческаго общества, и сложеніе съ бѣдныхъ мѣщанъ разныхъ недоимокъ. 34864.—Дозволеніе мѣщанамъ и вообще всѣмъ городскимъ обывателямъ записываться въ состояніе свободныхъ сельскихъ обывателей 35235.—Уступка обществу мастеровыхъ упраздненной казенной лосинной фабрики, приписанныхъ въ мѣщане г. Богородска, Московской губерніи, разнаго рода имуществъ, принадлежавшихъ сей фабрикѣ. 35244.

Т. XXXV (1860). Разрѣшеніе Уральской городской полиціи выдавать прибывающимъ туда для работъ и промысловъ мѣщанамъ четырехмѣсячныя отсрочки по плакатнымъ паспортамъ. 35327.—Предоставленіе дѣтямъ ссыльныхъ-поселенцевъ, причисляемымъ къ мѣщанскимъ обществамъ, льготы отъ платежа податей до семнадцатилѣтняго возраста. 35635.—Порядокъ разрѣшенія просьбъ мѣщанъ, состоящихъ на рекрутской очереди или подъ призывомъ къ жеребью рекрутскому, о причисленіи ихъ въ купечество. 35951.—Допущеніе по Восточной и Западной Сибири мѣщанъ къ торгамъ на отдачу въ содержаніе казенныхъ оброчныхъ статей съ поручительствами вмѣсто залоговъ. 36195.

Т. XXXVI (1861). Дозволеніе мѣстнымъ полицейскимъ управленіямъ Ставропольской губерніи, Кубанской и Терской областей выдавать отсрочки прибывающимъ туда для работъ и промысловъ мѣщанамъ. 36519.—Дозволеніе нѣкоторымъ полковымъ правленіямъ полковыхъ округовъ Оренбургскаго казачьяго войска выдавать отсрочки по паспортамъ проживающимъ въ тѣхъ округахъ для работъ и промысловъ мѣщанамъ, не состоящимъ на рекрутской очереди. 36613.—Дозволеніе Евреямъ мѣщанамъ заниматься производствомъ ремеслъ въ городахъ Николаевѣ и Севастополѣ. 37080.—Дарованныя городамъ Аяузу (нынѣ Сергіополь), Кокбекты и Копалу, Семипалатинской области, льготы, распространить на мѣщанъ, причисленныхъ къ симъ городамъ до Ноября 1858 года. 37169.—Пріостановленіе отдѣленія ремесленниковъ отъ мѣщанъ въ особыя общества по платежу податей и отправленія повинностей, впредь до утвержденія новыхъ о ремесленной промышленности правилъ. 37287.—Порядокъ исключенія изъ числа работниковъ своихъ семействъ такихъ увѣчныхъ, которые не поименованы въ статьѣ 77 устава рекрутскаго (изд. 1857 г.). 37518.—Какъ поступать, если рекрутъ, незаконно отданный обществомъ въ службу и потому подлежащій возвращенію въ первобытное состояніе, окажется бѣжавшимъ изъ службы. 37575.—Порядокъ выдачи мѣщанамъ отсрочекъ по паспортамъ. 37604.—Порядокъ избранія депутатовъ отъ лицъ мѣщанскаго сословія по дѣламъ въ Амурской области. 37794.

Т. XXXVII (1862). Пожертвованіе Моршанскимъ купцомъ Котельниковымъ капитала, на уплату изъ процентовъ онаго податей за бѣдныхъ мѣщанъ города Моршанска. 38017.—Порядокъ причисленія мѣщанъ, переселившихся въ Крымъ или вообще въ Таврическую губернію до 18 Апрѣля 1856 г., къ обществамъ тѣхъ городовъ, гдѣ они имѣютъ жительство. 38307.—Распространеніе на всѣхъ мѣщанъ имперіи права отдѣльной, отъ главы семейства, торговли изъ лавокъ. 38365.—Порядокъ награжденія медалями лицъ, служащихъ по выборамъ городскихъ и сельскихъ обществъ. 38487.—Дозволеніе мѣщанамъ и посадскимъ содержать питейныя заведенія въ селеніяхъ. 38833.—Дозволеніе мѣщанамъ Бѣломорскаго прибрежья вывозить въ Норвегію всякаго рода товары, наравнѣ съ купцами первыхъ двухъ гильдій. 38910.—Освобожденіе отъ предстоящаго въ 1863 г. набора мѣщанъ Сольвычегодскаго, Яренскаго и Устьсысольскаго уѣздовъ Вологодской губерніи. 39085.—Дозволеніе проживающимъ въ г. Маріинскѣ раскольникамъ, молоканской секты, состоящимъ въ крестьянскомъ званіи, записываться, по этому городу въ мѣщане на временномъ правѣ, и пользоваться отлучками по Западной Сибири. 39090, *д*.

Т. XXXVIII (1863). Отмѣна съ 1 Іюля 1863 г. подушной подати съ мѣщанъ и сборовъ платимыхъ въ замѣнъ оной. 39119.—Дозволеніе полицейскимъ управленіямъ посадовъ Шабы, Папушой и Турлаки выдавать паспорты тамошнимъ мѣщанамъ. 39287. — Дозволеніе отпускать по паспортамъ, цѣлыми семействами цыганъ, приписанныхъ къ мѣщанскимъ обществамъ. 39321.—Отмѣна преимуществъ, установленныхъ для мѣщанъ, торгующихъ съ горскими народами при укрѣпленіяхъ за карантинною линіею въ Ставропольской губерніи и въ нѣкоторыхъ мѣстахъ Дагестанской области. 39483.

Т. XL (1865). Предоставленіе городскимъ и уѣзднымъ полиціямъ С.-Петербургской губерніи выдавать четырехмѣсячныя по паспортамъ отсрочки прибывающимъ въ сію губернію иногороднымъ мѣщанамъ. 42564.—Измѣненіе постановленія касательно порядка перехода мѣщанъ въ купечество. 42581.—Дозволеніе полиціямъ городовъ Челябы, Троицка и Верхнеуральска, Оренбургской губерніи, выдавать четырехмѣсячныя по паспортамъ отсрочки мѣщанамъ, прибывающимъ въ тѣ города для заработковъ. 42644.—Отмѣна предстоящаго рекрутскаго набора съ симбирскихъ мѣщанъ. 42842.—Отмѣна рекрутскаго набора предстоящаго года съ пострадавшихъ отъ неурожая хлѣба мѣщанъ Устьсысольскаго, Яренскаго и Сольвычегодскаго уѣздовъ, Вологодской губерніи. 42843.

Т. XLI (1866). Взиманіе, на прежнемъ основаніи подушной подати съ мѣщанъ въ Сибири. 43724.—Измѣненіе порядка причисленія мѣщанъ въ другія общества и сословія. 43848.

Т. XLII (1867). Временная отсрочка мѣщанамъ г. Сердобска, Саратовской губерніи, поставки рекрутъ. 44084.—Порядокъ пріобрѣтенія гербовой бумаги и паспортныхъ бланковъ для мѣщанъ, и правила выдачи мѣщанамъ плакатныхъ паспортовъ. 44239.

Т. XLIII (1868). Дозволеніе мѣщанамъ, взявшимъ гильдейскія свидѣтельства на вторую половину года, перечисляться въ купечество лишь по полученіи ими таковыхъ и на слѣдующій годъ. 45833.—Уставъ дома призрѣнія дочерей бѣдныхъ мѣщанъ г. Ельца. 46183.

Т. XLIV (1869). Сложеніе недоимки рекрутъ, образовавшейся по набору 1866 г. на мѣщанахъ Устьсысольскаго, Яренскаго, Сольвычегодскаго и частію Вельскаго уѣздовъ, Вологодской губерніи. 47660.

Т. XLV (1870). Освобожденіе мѣщанъ г. Енисейска отъ исполненія рекрутской повинности при предстоящемъ наборѣ. 47916.—Порядокъ перечисленія лицъ, приписанныхъ къ мѣщанскимъ обществамъ безъ согласія оныхъ. 48019.

Т. XLVII (1872). Освобожденіе мѣщанъ г. Акмолинска отъ платежа гильдейскихъ пошлинъ и государственныхъ повинностей. 51601.—Наложеніе въ административномъ порядкѣ взысканія на членовъ городскихъ управъ за неправильное привлеченіе къ рекрутству лицъ мѣщанскаго сословія. 51650.

Т. XLVIII (1873). Порядокъ разрѣшенія перечисленія мѣщанъ въ волостныя общества прибалтійскихъ губерній. 52037.—Распространеніе на мѣщанъ г. Темрюка, возведшихъ тамъ не фасадныя, а надворныя постройки, права на льготы, дарованныя Темрюкскимъ мѣщанамъ Высочайше утвержденнымъ, 31 Марта 1860 г., положеніемъ. 52675.

Т. LI (1876). О предоставленіи Намѣстнику Кавказскому отсрочивать мѣщанамъ городовъ Анапы и Новороссійска исполненіе возложенныхъ на нихъ обязанностей по возведенію фасадныхъ построекъ. 56685.

МЯГКАЯ РУХЛЯДЬ.

Т. I (1825—1827). О подводахъ подъ казенные транспорты съ мягкою рухлядью. 370.

Т. II (1827). О мягкой рухляди, поступающей въ вѣдомство Кабинета Его Императорскаго Величества. 1408. *Уст. Каб. §§ 105—114,* 183.—Запрещеніе привоза изъ Царства Польскаго въ Россію мягкой рухляди, кромѣ овчинъ. 1536.

Т. XXIX (1854). Отмѣна при Архангельскомъ портѣ брака мягкой рухляди. 28720.

Т. XXX (1855). Продолженіе срока отпуска отъ С.-Петербургскаго порта за границу заячьихъ шкуръ съ бракомъ и безъ брака. 29757.

МЯСО.

Т. XXXVI (1861). Порядокъ открытія и содержанія мясныхъ лавокъ въ С.-Петербургѣ. 37356.

Т. XLV (1870). Установленіе таксы на мясо въ Новочеркасскѣ. 48378.—Воспрещеніе продажи на Сѣнной площади сыраго мяса со столовъ, лотковъ и проч. 48553.

См. Съѣстные припасы. Бойни.

МЯТЕЖЪ. — *См.* Государственныя преступленія.

ТОМЪ LV.

МАГИСТРАТЫ.

О порядкѣ утвержденія въ должностяхъ лицъ, избираемыхъ въ члены Рижскаго магистрата. 61262.

МАКЛЕРЫ и НОТАРІУСЫ.

О числѣ нотаріусовъ въ губерніяхъ Кіевской, Волынской и Подольской и о размѣрѣ ихъ залоговъ. 61051. — О причисленіи селеній Ставропольской губерніи: Медвѣжьяго, Благодарнаго, Александровскаго и Воронцовскаго къ мѣстностямъ, гдѣ положено имѣть по одному нотаріусу. 61450.—О корабельныхъ маклерахъ при С.-Петербургскомъ портѣ. 61456.—Объ учрежденіи въ г. Екатеринодарѣ, Кубанской области, должности третьяго нотаріуса. 61837.

МАНИФЕСТЫ.

О кончинѣ Ея Императорскаго Величества, Государыни Императрицы Маріи Александровны. 60963.

МАСТЕРА.

О допущеніи назначенія въ донскіе казачьи полки вольнонаемныхъ оружейныхъ мастеровъ, независимо отъ положенныхъ по штату этихъ полковъ оружейныхъ подмастерьевъ. 61066.—О производствѣ оружейнымъ мастерамъ, состоящимъ на обязательной службѣ въ войскахъ и учрежденіяхъ Восточно-Сибирскаго военнаго округа, сверхъ жалованья, и всего прочаго довольствія интендантскаго вѣдомства, наравнѣ съ оружейными подмастерьями. 61899.

МАЯКИ.

О зачисленіи въ III рангъ судовъ Двинскаго плавучаго маяка у Сѣверной Двины. 61779.

МЕДАЛИ.

Объ установленіи медали воспитательнаго дома, серебряной и золотой, малаго формата. 60605.—О порядкѣ требованія серебряныхъ медалей съ надписью «за усердіе» за 10-тилѣтнюю сверхсрочную службу. 61359.—Объ учрежденіи въ Царскосельскомъ женскомъ училищѣ духовнаго вѣдомства серебряной медали для выдачи оной одной изъ оканчивающихъ курсъ воспитанницъ, лучшей по успѣхамъ и поведенію. 61754.—Объ установленіи медали въ память взятія штурмомъ Геокъ-Тепе. 61881.—О пошеніи соребряной, вмѣсто свѣтлобронзовой, установленной въ память Турецкой войны 1877—1878 годовъ, медали всѣми чинами войскъ, участвовавшихъ въ штурмѣ и взятіи крѣпости Карса въ 1877 году. 61882.

МЕДИЦИНСКОЕ ВѢДОМСТВО, УПРАВЛЕНІЕ и ЧИНЫ.

Объ увеличеніи отпуска денегъ на наемъ помѣщенія для Кавказскаго окружнаго военно-медицинскаго управленія. 60568.—Объ устройствѣ сельско-врачебной части въ губерніяхъ Закавказскаго края. 60588.—Объ увеличеніи окладовъ содержанія медицинскихъ чиновъ въ Привислянскомъ краѣ. 60591.—Объ увеличеніи окладовъ жалованья лекарскимъ ученикамъ и повивальнымъ бабкамъ. 60686.—Объ упраздненіи сельскаго лазарета Красносельскаго округа и объ учрежденіи въ семъ округѣ должности окружнаго надзирателя. 60767.—О предоставленіи попечительному совѣту заведеній общественнаго призрѣнія въ С.-Петербургѣ права приглашать, вмѣсто заболѣвшихъ больничныхъ, постороннихъ врачей. 60796.—О присвоеніи лицамъ женскаго пола, кончившимъ ученіе на женскихъ врачебныхъ курсахъ при Петербургскомъ Николаевскомъ военномъ госпиталѣ, нагруднаго знака отличія на право самостоятельной практики. 61090.—Объ учрежденіи должностей повивальныхъ бабокъ въ штабъ-квартирахъ нѣкоторыхъ пѣхотныхъ полковъ. 61184. — Объ учрежденіи должности втораго врача-консультанта по леченію грудныхъ болѣзней въ С.-Петербургскихъ учрежденіяхъ и заведеніяхъ вѣдомства Императрицы Маріи. 61239.—Объ увеличеніи штата Западно-Сибирскаго окружнаго военно-медицинскаго управленія. 61273.—Объ учрежденіи трехъ должностей консультантовъ по хирургіи при Калинковскомъ С.-Петербургскомъ, Кронштадтскомъ и Николаевскомъ Черноморскомъ морскихъ госпиталяхъ. 61341.—Объ учрежденіи должности врача при Молодечнянской учительской семинаріи. 61502.—О переименованіи существующей при Московскомъ Николаевскомъ сиротскомъ институтѣ должности врача-консультанта по дѣтскимъ болѣзнямъ въ таковую же должность при означенномъ институтѣ и при училищахъ малолѣтномъ Александринскомъ и Николаевскомъ женскомъ. 61715.—О разграниченіи обязанностей между помощниками главныхъ докторовъ морскихъ госпиталей и консультантами по хирургіи при морскихъ госпиталяхъ. 61749.—О разграниченіи обязанностей помощниковъ главныхъ докторовъ и врачей-консультантовъ по хирургіи въ морскихъ госпиталяхъ. 61750.—О новыхъ окладахъ столовыхъ денегъ врачамъ военно-народныхъ управленій въ Закавказскомъ краѣ. 61914.

МЕЖЕВАНІЕ.

Объ окончаніи размежеванія земель въ Переяславскомъ уѣздѣ, Полтавской губерніи. 60563.—Объ окончаніи размежеванія земель въ Миргородскомъ и Прилукскомъ уѣздахъ Полтавской губерніи. 60620.—Объ окончаніи размежеванія земель въ Зеньковскомъ уѣздѣ, Полтавской губерніи. 61542.—О замѣнѣ въ Кубанской области существующаго порядка производства межевыхъ работъ наймомъ вольныхъ рабочихъ. 61583.

МЕЖЕВОЕ ВѢДОМСТВО, УПРАВЛЕНІЕ и ЧИНЫ.

О порціонныхъ деньгахъ губернскимъ межевымъ чинамъ въ Сибири. 60585.—О разъясненіи вопроса о размѣрѣ пенсіи, слѣдующей по закону межевымъ инженерамъ. 61336.—Объ учрежденіи временнаго межеваго отдѣленія при Семирѣченскомъ областномъ правленіи. 61568.

МЕЛЬНИЦЫ.

О правилахъ о постепенномъ закрытіи плавучихъ мельницъ на судоходныхъ рѣкахъ губерній Царства Польскаго. 60790.

МЕТРИЧЕСКІЯ КНИГИ.

О дополненіи правилъ о веденіи метрическихъ записей браковъ, рожденія и смерти баптистовъ. 60722.

МЕЧЕТИ.

О недопущеніи питейныхъ заведеній, а также портерныхъ и пивныхъ лавокъ въ близкомъ разстояніи отъ магометанскихъ мечетей и кладбищъ. 61911.

МИЛИЦІЯ.

Утвержденное Его Императорскимъ Высочествомъ, Главнокомандующимъ Кавказскою арміею, по Высочайше предоставленной Его Высочеству власти, временное положеніе о постоянной милиціи въ Карской и Батумской областяхъ. 58953 б.

МИНГРЕЛІЯ.

О лицахъ, принадлежащихъ къ высшему сословію бывшаго Княжества Мингрельскаго. 61482.

МИНИСТЕРСТВА и ГЛАВНЫЯ УПРАВЛЕНІЯ.

Главныя Управленія.

О временномъ подчиненіи III Отдѣленія Собственной Его Императорскаго Величества Канцеляріи Главному Начальнику Верховной Распорядительной Коммиссіи. 60609.—О предоставленіи Главноуправляющему IV Отдѣленіемъ Собственной Его Императорскаго Величества Канцеляріи права утверждать ходатайства начальства Императорскаго Александровскаго лицея объ опредѣленіи въ сіе заведеніе своекоштными пансіонерами молодыхъ людей прямо въ 3-й классъ. 60630.—О закрытіи Верховной Распорядительной Коммиссіи, упраздненіи III Отдѣленія Собственной Его Императорскаго Величества Канцеляріи и объ учрежденіи Министерства Почтъ и Телеграфовъ. 61279.—О переименованіи IV Отдѣленія Собственной Его Императорскаго Величества Канцеляріи въ Канцелярію по Учрежденіямъ Императрицы Маріи. 61304.

Министерства:

Министерство Внутреннихъ Дѣлъ.

О возложеніи на Министра Внутреннихъ Дѣлъ завѣдыванія отдѣльнымъ корпусомъ жандармовъ, на правахъ шефа жандармовъ. 61284. О переходѣ правъ и обязанностей Министра Внутреннихъ Дѣлъ по управленію духовными дѣлами иностранныхъ исповѣданій къ Главноначальствующему надъ Департаментомъ Духовныхъ Дѣлъ Иностранныхъ Исповѣданій. 61345.—О причисленіи къ спеціальнымъ средствамъ Министерства Внутреннихъ Дѣлъ капитала, пожертвованнаго графинею А. Браницкою. 61389.—О причисленіи къ спеціальнымъ средствамъ Министерства Внутреннихъ Дѣлъ капитала, принадлежащаго Преображенскому богадѣленному дому въ Москвѣ. 61390.—О соединеніи Департаментовъ Государственной Полиціи и Полиціи Исполнительной въ одно учрежденіе—Департаментъ Государственной Полиціи. 61550. — Объ учрежденіи судебнаго отдѣла въ составѣ Министерства Внутреннихъ Дѣлъ. 61551.

Министерство Военное.

Высочайше утвержденное положеніе объ отдѣлѣ канцеляріи Военнаго Министерства по завѣдыванію эмеритальною кассою военно-сухопутнаго вѣдомства. 60569.

Министерство Государственныхъ Имуществъ.

О нѣкоторыхъ измѣненіяхъ въ распредѣленіи занятій по Министерству Государственныхъ Имуществъ и его вѣдомству, съ измѣненіемъ и суммъ, ассигнуемыхъ на содержаніе какъ сего Министерства, такъ и подвѣдомственныхъ ему частей. 56851 а.—Высочайше утвержденныя правила объ окружныхъ сельско-хозяйственныхъ съѣздахъ по губерніямъ и общемъ сельско-хозяйственномъ съѣздѣ при Министерствѣ Государственныхъ Имуществъ. 61014. —О предоставленіи Министерству Государственныхъ Имуществъ отчислять изъ доходовъ съ общихъ и спорныхъ лѣсовъ потребныя суммы для уплаты недоимокъ и земскихъ сборовъ. 61016.

Министерство Двора.

Объ учрежденіи при Департаментѣ Удѣловъ двухъ должностей чиновниковъ особыхъ порученій. 61588.

Министерство Народнаго Просвѣщенія.

О дозволеніи Управляющему Министерствомъ Народнаго Просвѣщенія разрѣшать учрежденіе въ Дерптскомъ учебномъ округѣ реальныхъ училищъ. 61161.

Министерство Почтъ и Телеграфовъ.

О закрытіи Верховной Распорядительной Коммиссіи, упраздненіи III Отдѣленія Собственной Его Императорскаго Величества Канцеляріи и объ учрежденіи Министерства Почтъ и Телеграфовъ. 61279.—Объ учрежденіи Совѣта при Министрѣ Почтъ и Телеграфовъ. 61286.

Министерство Путей Сообщенія.

О переименованіи Департамента Общихъ Дѣлъ Министерства Путей Сообщенія въ Канцелярію Министра Путей Сообщенія. 60595.—О составѣ Совѣта Министерства Путей Сообщенія. 61203.—О причисленіи къ спеціальнымъ средствамъ Министерства Путей Сообщенія капитала, пожертвованнаго на учрежденіе въ институтѣ инженеровъ путей сообщенія Императора Александра I трехъ стипендій имени тайнаго совѣтника, инженера С. В. Кербедза. 61282.—О причисленіи къ спеціальнымъ средствамъ Министерства Путей Сообщенія капитала, пожертвованнаго на учрежденіе въ Тульскомъ техническомъ желѣзнодорожномъ училищѣ двухъ стипендій имени надворнаго совѣтника, инженера путей сообщенія Н. В. Бернадскаго. 61349.—О причисленіи къ спеціальнымъ средствамъ Министерства Путей Сообщенія капитала, пожертвованнаго для учрежденія въ Одесскомъ и Ольвіопольскомъ техническихъ желѣзнодорожныхъ училищахъ стипендій имени дѣйствительнаго статскаго совѣтника Н. Ф. фанъ-деръ-Флита. 61585.—О нѣкоторыхъ измѣненіяхъ въ штатахъ и въ существующемъ распредѣленіи обязанностей мѣстныхъ управленій вѣдомства путей сообщенія. 61852.—О причисленіи къ спеціальнымъ средствамъ Министерства Путей Сообщенія капитала имени инженеръ-генералъ-лейтенанта барона А. И. Дельвига. 61915.

Министерство Финансовъ.

О предоставленіи Министру Финансовъ права разрѣшать крестьянамъ отдѣльныхъ мѣстностей вносить во второмъ полугодіи часть окладныхъ сборовъ, подлежащихъ пополненію въ первомъ полугодіи. 61689.—О передачѣ соляной части изъ вѣдѣнія Министерства Финансовъ въ вѣдѣніе Министерства Государственныхъ Имуществъ. 61857.

МИНЫ и МИННЫЕ ЧИНЫ.

Высочайше утвержденное положеніе объ управленіяхъ начальниковъ минной части и о минныхъ ротахъ. 60938.—О томъ, чтобы офицерамъ, служащимъ на миноноскахъ, морскія кампаніи считать полнымъ числомъ дней. 61462.—Высочайше утвержденное положеніе объ учебномъ минномъ отрядѣ Черноморскаго флота. 61748.

МИРОВЫЕ ПОСРЕДНИКИ.

Объ упраздненіи должностей мировыхъ посредниковъ въ Пермской губерніи. 60684.—Объ упраздненіи должности мировыхъ посредниковъ въ Архангельской губерніи. 61910.

МИРОВЫЕ СУДЬИ.

О введеніи въ Закавказскомъ краѣ учрежденія почетныхъ мировыхъ судей. 60557.—О томъ, имѣютъ ли право мировые судьи на сохраненіе пенсіи, получаемой ими изъ государственнаго казначейства. 60610.—О назначеніи суммы на издержки добавочныхъ мировыхъ судей въ Астраханской и Оренбургской губерніяхъ при командировкахъ по службѣ. 60773. —О замѣнѣ образовательнаго ценза для лицъ, избираемыхъ въ мировые судьи, трехлѣтнею службою въ должностяхъ участковаго или почетнаго мироваго судьи. 61221.—О порядкѣ оставленія за штатомъ участковыхъ мировыхъ судей по случаю сокращенія участковъ. 61772.

МИРОВЫЕ СЪѢЗДЫ.

О назначеніи Орскому и Черноярско-Енотаевскому мировымъ съѣздамъ суммъ на наемъ переводчиковъ инородческихъ языковъ. 60725.

МИРОВЫЯ СУДЕБНЫЯ УСТАНОВЛЕНІЯ.

О введеніи мировыхъ судебныхъ установленій въ губерніяхъ Лифляндской, Эстляндской и Курляндской. 60996.—По дѣлу о введеніи мировыхъ судебныхъ установленій въ губерніяхъ Лифляндской, Эстляндской и Курляндской. 60998.

МИССІИ и ПОСОЛЬСТВА.

Объ учрежденіи должностей вторыхъ секретарей при миссіи въ Бѣлградѣ, дипломатическомъ агентствѣ въ Софіи и генеральномъ консульствѣ въ Филиппополѣ. 61522.—По проекту

новаго штата миссіи въ Бухарестѣ. 61523.—О расходѣ на содержаніе православной церкви при миссіи въ Брюсселѣ. 61525.

МОНАСТЫРИ.

О переименованіи Ключегорской Богородицкой женской общины въ общежительный женскій монастырь. 60676.—О прибавленіи къ штату Свято-Троицкой Сергіевой лавры 60-ти монашескихъ вакансій. 61061.—Объ учрежденіи въ г. Уральскѣ единовѣрческой женской общины. 61132.—О переименованіи Нижнеломовской женской общины въ общежительный женскій монастырь. 61617.—О переименованіи Тулиновской женской общины, Тамбовскаго уѣзда, въ общежительный Св. Софіи монастырь. 61660.—О переименованіи Улалинской женской общины, Томской епархіи, въ общежительный миссіонерскій Николаевскій женскій монастырь. 61828.—О преобразованіи Рождество-Богородицкаго мужскаго монастыря въ женскій общежительный монастырь. 61844.—О переименованіи Бѣльской Рождество-Богородицкой женской общины въ общежительный женскій монастырь. 61866.—О переименованіи Короцкой женской общины въ общежительный женскій монастырь. 61923.

МОНЕТЫ.

О новомъ (XII) выпускѣ серебряной размѣнной монеты. 61000.—Объ иностранныхъ золотыхъ монетахъ, принимаемыхъ въ уплату таможенныхъ пошлинъ. 61567.—О новомъ (VI) выпускѣ мѣдной монеты въ 3.000.000 рублей. 61580.

МОРСКАЯ СЛУЖБА.

Утвержденная Его Императорскимъ Высочествомъ, Генералъ-Адмираломъ, по предоставленной Его Высочеству власти, инструкція о правахъ и обязанностяхъ завѣдывающаго минною частью на флотѣ по отношенію къ личному составу минныхъ офицеровъ и минеровъ, а также по наблюденію за боевымъ вооруженіемъ судовъ флота минами. 60597.—О мѣстностяхъ Европейской Россіи, предназначенныхъ для исключительнаго комплектованія флота. 60679.—О распространеніи силы статьи 27 положенія 1 Мая 1874 года, о денежномъ содержаніи офицерскихъ чиновъ морскихъ командъ, на офицеровъ нестроеваго состава, поступающихъ въ военныя академіи и горный институтъ. 60957.—О томъ, чтобы офицерамъ, служащимъ на миноносцахъ, морскія кампаніи считать полнымъ числомъ дней. 61462.

МОРСКОЕ ВѢДОМСТВО, УПРАВЛЕНІЕ и ЧИНЫ.

О распространеніи на морское вѣдомство Высочайше утвержденнаго, въ 6-й день Мая 1878 года, положенія о дисциплинарныхъ баталіонахъ и ротахъ. 60631. — О назначеніи начальникомъ Петергофскаго порта одного изъ штабъ-офицеровъ гвардейскаго экипажа. 60716.—О распространеніи Высочайше дарованной, въ 5-й день Октября 1879 года, милости на священниковъ, врачей и классныхъ чиновниковъ, состоящихъ понынѣ на службѣ въ морскомъ вѣдомствѣ. 60875. — О дополненіи примѣчаніемъ § 2 правилъ для управленія хозяйственною частью флотскихъ экипажей, относительно съѣстныхъ суммъ, остающихся свободными. 60901. — О количествѣ людей, потребныхъ для пополненія арміи и флота въ 1880 году. 60902.—О распространеніи на морское вѣдомство правилъ объ осмотрѣ и выемкѣ корреспонденціи лицъ, противъ коихъ возбуждено уголовное преслѣдованіе. 61113. — О распространеніи на морское вѣдомство правилъ о вознагражденіи свѣдущихъ людей и переводчиковъ, призываемыхъ въ судебныя установленія. 61114.—О выдачѣ пособія на обмундированіе лицамъ, поступающимъ на службу въ морское вѣдомство прямо званіемъ кондуктора корпусовъ. 61251.—Высочайше утвержденное положеніе о приварочномъ довольствіи морскихъ командъ. 61302.—О допущеніи къ оставленію на сверхсрочной службѣ, съ полученіемъ добавочнаго жалованья, музыкантовъ унтеръ-офицеровъ 1-й и 2-й статьи, во всѣхъ строевыхъ и портовыхъ хорахъ морскаго вѣдомства. 61303.—О введеніи въ употребленіе на судахъ и въ нѣкоторыхъ береговыхъ врачебныхъ учрежденіяхъ морскаго вѣдомства машинки системы Карре-сына для приготовленія льда. 61364. — Объ увольненіи въ кратковременный отпускъ нижнихъ чиновъ команды клипера «Крейсеръ», а равно и нижнихъ чиновъ изъ всѣхъ частей и командъ флота. 61439.—Объ отчисленіи изъ средствъ эмеритальной кассы морскаго вѣдомства нѣкоторой суммы на вознагражденіе чиновъ Министерства Финансовъ и Государственнаго Контроля за труды ихъ по выдачѣ эмеритальныхъ пенсій и по ревизіи оборотовъ кассы. 61586.—О томъ, чтобы въ морскихъ командахъ имѣть штыковыя ножны для носки на поясномъ ремнѣ безъ лопасти. 61745.—О принятіи къ руководству по морскому вѣдомству измѣненія §§ 69, 72, 74, 75, 76, 77, 78 и 80 наставленія для обученія стрѣльбѣ изъ винтовокъ и револьверовъ. 61873.—Объ измѣненіи въ текущемъ году для нижнихъ чиновъ, комплектующихъ яхту «Царевна» и суда гвардейскаго экипажа (кромѣ фрегатовъ «Герцогъ-Эдинбургскій» и «Свѣтлана»), а съ 1 Января 1882 года — для всѣхъ нижнихъ чиновъ морскаго вѣдомства, покроя и наружнаго вида синихъ фланелевыхъ и бѣлыхъ полотняныхъ рубахъ, а также рабочаго платья. 61874.—О распространеніи на морское вѣдомство Высочайше утвержденнаго, 15 Ноября 1879 года, положенія Военнаго Совѣта, о производствѣ всѣмъ сестрамъ милосердія, находящимся на службѣ въ военныхъ госпиталяхъ и усиленныхъ лазаретахъ, столоваго содержанія изъ офицерской ординарной № 2 порціи. 61927.

МОСТЫ.

Объ отдаленіи срока окончанія Волжскаго моста Оренбургской желѣзной дороги. 60820.—О наименованіи устроеннаго моста черезъ рѣку Волгу, близъ Сызрани, «Александровскимъ черезъ Волгу мостомъ». 61264.—Объ измѣненіи тарифовъ сплавнаго сбора при мостахъ черезъ рѣку Наревъ, у деревень Зегрже и Вержбицы. 61372.

МУЗЫКА и МУЗЫКАНТЫ.

О томъ, чтобы изъ штатнаго числа трубачей въ батареяхъ Оренбургской казачьей конно-артиллерійской бригады имѣть въ каждой батареѣ по одному трубачу урядничьяго званія. 61083.—О допущеніи къ оставленію на сверхсрочной службѣ, съ полученіемъ добавочнаго жалованья, музыкантовъ унтеръ-офицеровъ 1-й и 2-й статьи, во всѣхъ строевыхъ и портовыхъ хорахъ морскаго вѣдомства. 61303. — О томъ, что барабанщики всѣхъ баталіоновъ сводной бригады, при прохожденіи церемоніальнымъ маршемъ, должны проходить впереди бригады. 61333. — О рисункѣ обвязки георгіевскихъ трубъ лентою ордена св. Георгія съ кистями. 61494.—Объ увеличеніи суммы, ассигнованной на содержаніе при штабѣ 1-й Донской казачьей дивизіи хора духовой музыки, для выдачи добавочнаго содержанія хоровымъ музыкантамъ, остающимся добровольно на службѣ по выслугѣ обязательныхъ лѣтъ. 61629.

МУНДИРЫ.

О формѣ вензеля на эполетахъ и плечевыхъ погонахъ въ 13-мъ стрѣлковомъ Его Высочества Князя Болгарскаго баталіонѣ. 60592. — О формѣ одежды для чиновъ управленія и полиціи рыбныхъ промысловъ въ водахъ восточной части Закавказскаго края. 60779.—О дозволеніи замѣнять форменные мундиры черкесками одинаковаго съ мундирами покроя, произвольныхъ цвѣтовъ, съ погонами, при вызовѣ со льготы на службу конныхъ полковъ и пѣшихъ пластунскихъ баталіоновъ 2-й и 3-й очередей Кубанскаго и Терскаго казачьихъ войскъ. 60830.—О формѣ одежды для учениковъ состоящаго подъ Августѣйшимъ покровительствомъ Его Императорскаго Высочества, Государя Наслѣдника Цесаревича Петровскаго училища С.-Петербургскаго купеческаго общества.

61366.—Объ измѣненіи цвѣта сукна на шаравахъ офицеровъ и нижнихъ чиновъ Крымскаго Татарскаго дивизіона и Башкирскаго коннаго полка. 61507.—О цвѣтѣ сукна на зимнихъ вицгеркахъ 2-го лейбъ-гусарскаго Павлоградскаго Его Величества полка. 61589.—О нѣкоторыхъ правилахъ относительно второсрочной мундирной одежды для новобранцевъ. 61756. — Объ измѣненіи въ текущемъ году для нижнихъ чиновъ, комплектующихъ яхту «Царевна» и суда гвардейскаго экипажа (кромѣ фрегатовъ «Герцогъ-Эдинбургскій» и «Свѣтлана»), а съ 1 Января 1882 года—для всѣхъ нижнихъ чиновъ морскаго вѣдомства, покроя и наружнаго вида синихъ фланелевыхъ и бѣлыхъ полотняныхъ рубахъ, а также рабочаго платья. 61874.

МѢСТНЫЯ КОМАНДЫ и ВОЙСКА.

Объ упраздненіи управленія мѣстныхъ войскъ Иркутской и Енисейской губерній и объ увеличеніи штата окружнаго штаба Восточнаго Сибирскаго военнаго округа. 60703.—Объ измѣненіи штатнаго состава мѣстныхъ командъ Вятской губерніи и нѣкоторыхъ конвойныхъ командъ. 60847. — Объ учрежденіи въ Акмолинскѣ, Атбасарѣ и Кокчетавѣ, Акмолинской области, и Каркаралинскѣ, Кокпектахъ и Зайсанѣ—Семипалатинской, мѣстныхъ командъ. 60856. — О подчиненіи Уральской мѣстной команды начальнику штаба войскъ Уральской области. 61097. — Объ упраздненіи Таманской мѣстной команды. 61129.—О штатѣ мѣстныхъ командъ Восточнаго Сибирскаго военнаго округа. 61199.—О разрѣшеніи пріема на сверхсрочную службу, съ производствомъ добавочнаго жалованья, по одному старшему унтеръ-офицеру въ Выборгской, Свеаборгской, Фридрихсгамской, Тавастгусской, Або-Бьернеборгской и Вильманстрандской мѣстныхъ командахъ. 61314. — О переводѣ Карачевской мѣстной команды въ городъ Сѣвскъ, съ увеличеніемъ штатнаго ея состава. 61367. — О штатѣ мѣстныхъ командъ въ области войска Донскаго. 61407.—Объ упраздненіи Кущовской мѣстной команды. 61533.—Объ увеличеніи отпускаемой суммы на канцелярскіе расходы Павлодарской мѣстной командѣ. 61630. — Объ отдѣленіи должностей Тобольскаго и Томскаго уѣздныхъ воинскихъ начальниковъ отъ должностей командировъ Тобольскаго и Томскаго мѣстныхъ баталіоновъ. 61681. — Объ отдѣленіи должностей Оренбургскаго и Уфимскаго уѣздныхъ воинскихъ начальниковъ отъ должностей командировъ соотвѣтствующихъ мѣстныхъ баталіоновъ. 61760.—Объ измѣненіи штатнаго состава мѣстныхъ командъ Петербургскаго, Варшавскаго, Харьковскаго и Оренбургскаго военныхъ округовъ. 61826.—Объ упраздненіи временной Рениской мѣстной команды. 61907.—О переводѣ управленія уѣзднаго воинскаго начальника и Макарьевской мѣстной команды изъ города Макарьева въ село Лысково. 61919.

Н.

НАБЕРЕЖНЫЯ.

Т. XLVII (1872). Устройство набережной по рѣкѣ Большой Невѣ въ С.-Петербургѣ вдоль двора Главнаго Адмиралтейства. 50770 *а*.

НАВОДНЕНІЕ.

Т. I (1825—1827). Объ оставленіи впредь безъ всякаго дѣйствія всеподданѣйшихъ прошеній о вознагражденіи за убытки, потерпѣнные во время наводненія 1824 года. 1622.

Т. VI (1831). О разрѣшеніи Министру Финансовъ выдавать по усмотрѣнію вспомоществованіе казеннымъ крестьянамъ, пострадавшимъ отъ наводненій. 4538, *п. 1*.—О предоставленіи Министру Императорскаго Двора дѣлать вспомоществованіе крестьянамъ удѣльнаго вѣдомства, лишившимся домовъ отъ наводненія. 4808, *п. 4*.

Т. VIII (1833). Распоряженія въ случаѣ необыкновеннаго возвышенія въ С.-Петербургѣ воды. 6575.

Т. XII (1837). Мѣры, пріемлемыя гражданскими губернаторами въ случаѣ наводненія. 10303, *§ 102*.—Мѣры, пріемлемыя земскою полиціею противъ наводненія. 10306, *§§ 24, 75 п. 7, 90*.

Т. XXXV (1860). Недозволеніе устраивать въ Москвѣ жилые этажи съ полами ниже поверхности тротуара въ частяхъ города, подверженныхъ наводненію отъ весеннихъ водъ и наводковъ рр. Москвы и Яузы и отъ наводненія по Неглинному каналу. 36045.

Т. XXXVI (1861). Порядокъ назначенія денежныхъ пособій пострадавшимъ отъ наводненій. 36593. — Дозволяется и подъ поручительство выдавать ссуды лицамъ, потерпѣвшимъ отъ наводненій. 37453.

НАГРАДЫ.

Т. XXVI (1851). Выдача денежнаго награжденія нижнимъ чинамъ армейскихъ войскъ и рекрутамъ за Высочайшіе смотры. 24790 *а*.—Поймавшій Еврея, скрывшагося отъ рекрутства, получаетъ тридцать рублей серебромъ. 25667.—Подтвержденіе о точномъ соблюденіи правилъ при представленіи служащихъ къ наградамъ. 25780.

Т. XXVIII (1853). Распространеніе установленной закономъ награды за поимку бѣглыхъ на нижнихъ служителей земской полиціи всѣхъ губерній. 27171.—Порядокъ присужденія наградъ по мануфактурнымъ выставкамъ. 27395.

Т. XXIX (1854). Распространеніе на нижнихъ служителей городскихъ полицій правила касательно выдачи наградныхъ денегъ за поимку бѣглыхъ. 27848. — Единовременное денежное награжденіе отставнымъ нижнимъ воинскимъ чинамъ, военно-сухопутнаго и морскаго вѣдомствъ, поступившимъ на вторичную службу. 28027, *ст. 4* и 28092, *ст. 4*.—Порядокъ выдачи наградныхъ денегъ строевымъ и нестроевымъ нижнимъ чинамъ и рекрутамъ, выводимымъ въ Высочайшемъ присутствіи на смотръ, ученье или маневры. 28091.—Выдача денежнаго награжденія обратившимся въ православную вѣру нижнимъ чинамъ морскаго вѣдомства изъ Евреевъ. 28163.—Выдача наградныхъ денегъ судостроителямъ, за построеніе и спускъ на воду винтовыхъ канонерскихъ лодокъ. 28714.

Т. XXX (1855). Удостоеніе къ наградамъ вольнонаемныхъ оружейныхъ мастеровъ за исправное содержаніе въ полкахъ оружія. 28998, *стр. 101, столб. 2*.—Невычетъ десяти процентовъ въ пользу инвалидовъ съ денежныхъ наградъ, жалуемыхъ изъ экономическихъ суммъ Инспекторскаго Департамента Морскаго Министерства. 29219.—Награжденіе оспопрививателей въ Забайкальскомъ казачьемъ войскѣ. 29241, *§ 22*.

Т. XXXI (1856). Представленіе къ наградамъ депутатовъ, присутствующихъ въ Астраханской коммиссіи рыбныхъ и тюленьихъ промысловъ. 30056, *ст. 5*.—Производство сборной конвойной командѣ въ г. Тобольскѣ денежной отъ казны награды за успѣшное препровожденіе ссыльныхъ. 30205. — Дозволеніе остатки отъ штатныхъ суммъ по штабу главнаго командира Кронштадтскаго порта выдавать въ награду чиновникамъ и писарямъ сего штаба. 30237.—Награда, установленною за защиту Севастополя медалью, тѣхъ наемныхъ и собственныхъ людей военныхъ офицеровъ, которые находились на южной сторонѣ Севастополя и участвовали въ защитѣ онаго. 30266.—Представленіе къ наградамъ оружейниковъ за отличную выдѣлку ружей. 30445 *а*.—Порядокъ представленія къ наградамъ лицъ вѣдомства Министерства Народнаго Просвѣщенія. 30470, *ст. 3*. — Производство денежнаго награжденія на имянины, крестины и свадьбы нижнимъ чинамъ лейбъ-гвардіи 1-го стрѣлковаго баталіона. 30531 *а*.—Внесеніе на траурныя доски именъ убитыхъ или умершихъ отъ ранъ офицеровъ, воспитывавшихся въ учебныхъ заведеніяхъ гражданскаго вѣдомства. 30968. — Производство наградныхъ денегъ казакамъ Иркутскаго и Енисейскаго казачьихъ конныхъ полковъ и Забайкальскаго казачьяго войска, за отправленіе этапной службы въ городахъ и на этапахъ. 31087.

Т. XXXII (1857). Положеніе о наградахъ графа Уварова, за сочиненія по части Русской и Славянской исторіи и драматической словесности. 31420. — Предоставленіе Министру Государственныхъ Имуществъ остатки отъ штатныхъ суммъ всѣхъ управленій вѣдомства Департамента Корабельныхъ Лѣсовъ предназначать въ награду чинамъ сихъ управленій. 31431.

Т. XXXIII (1858). Правила для наградъ Азіятцевъ, не имѣющихъ офицерскихъ чиновъ, за службу въ милиціяхъ на Кавказѣ. 33367. — Отклоненіе ходатайствъ о награжденіи за заслуги во время бывшей войны 1853 — 1856 годовъ. 34001.

Т. XXXIV (1859). Порядокъ представленія къ награжденію орденами иностранцевъ, за содѣйствіе лицамъ военнаго и гражданскаго вѣдомствъ, командируемымъ въ чужіе края съ ученою или административною цѣлію. 34045.—Размѣръ денежнаго награжденія занимающимъ въ С.-Петербургѣ караулы нижнимъ чинамъ по случаю парадовъ и Высочайшихъ смотровъ. 34065.—Выдача награжденія за находимые въ Перчинскихъ розсыпяхъ золотые самородки. 34264.—Новый порядокъ награжденія знакомъ отличія безпорочной службы. 34513.—Порядокъ распредѣленія наградныхъ денегъ между лицами, способствовавшими возвышенію доходовъ съ мірскихъ оброчныхъ статей. 34595.—Выдача ежегодныхъ денежныхъ наградъ инвалидныхъ командамъ, подвѣдомственнымъ отдѣльному Оренбургскому корпусу, за исправное въ теченіе года препровожденіе въ Сибирь ссыльныхъ. 34679.—Положеніе о наградахъ по службѣ. 34781.—Награжденіе профессора богословія въ Лейпцигскомъ университетѣ Кейльгорна, въ замѣнъ магистерскаго креста, орденомъ св. Анны 3-й степени. 34878.—Предоставленіе должностнымъ лицамъ волостнаго и сельскаго управленій въ Сибири права быть награждаемыми форменными кафтанами. 35002.—Награжденіе чиномъ, унтеръ-офицерскимъ званіемъ, серебрянымъ темлякомъ, шеврономъ и нашивками нижнихъ чиновъ морскаго вѣдомства. 35249.

Т. XXXV (1860). Ежегодная выдача Томской инвалидной командѣ денежной награды, установленной за исправное, въ теченіе года, препровожденіе въ Сибирь ссыльныхъ. 35307.—Увеличеніе суммы, отпускаемой на награды ученикамъ артиллерійскихъ школъ. 35343.—Награжденіе купцовъ 1-й гильдіи званіемъ мануфактуръ-совѣтниковъ за отличія по мануфактурной промышленности. 35670.—Награжденіе Маріинскимъ знакомъ отличія безпорочной службы лицъ женскаго пола, служащихъ при училищахъ дѣвицъ духовнаго званія. 35701.—Производство наградныхъ денегъ жандармскимъ командамъ, наряжаемымъ для сохраненія общественнаго порядка при всякихъ публичныхъ собраніяхъ. 36350.—Дополненіе § 1 положенія о наградахъ по гражданской службѣ въ Имперіи и Царствѣ Польскомъ. 35420.

Т. XXXVI (1861). Порядокъ награжденія годовымъ окладомъ жалованья офицеровъ, окончившихъ курсъ наукъ въ Михайловской-Артиллерійской Академіи. 36605.—Награды Нигодинскимъ и Шилкинскимъ лоцманамъ въ Забайкальской области Восточной Сибири. 37157, *§ 23*.—Порядокъ награжденія чиновниковъ и офицеровъ, зачисленныхъ по межевому вѣдомству, для занятій частными межевыми работами по крестьянскому дѣлу. 37252.—Поясненіе постановленій о единовременныхъ денежныхъ награжденіяхъ должностнымъ лицамъ вѣдомства учрежденій Императрицы Маріи. 37554.—Права начальниковъ эскадръ, отправляющихся въ дальнее заграничное плаваніе, касательно наградъ и повышеній нижнихъ чиновъ. 37566.—Порядокъ назначенія наградъ изъ процентовъ съ «суммы Александра Благословеннаго», пожертвованной графомъ Аракчеевымъ въ пользу писарей военнаго вѣдомства. 37680.—Выдача денежныхъ наградъ за поимку бѣглыхъ рабочихъ съ частныхъ золотыхъ промысловъ Сибири. 37786.—Образованіе особой суммы, для выдачи изъ нея наградъ техникамъ, служащимъ по строительной и дорожной частямъ въ Восточной Сибири. 37788.

Т. XXXVII (1862). Порядокъ назначенія въ награду окладовъ содержанія и долей ихъ военнымъ и гражданскимъ чинамъ военнаго вѣдомства. 37858.—Награжденіе крестьянъ и другихъ лицъ податныхъ сословій за заслуги и похвальныя ихъ дѣйствія по дѣламъ, относящимся до временно-обязанныхъ крестьянъ. 38163.—Порядокъ награжденія слѣдующими чинами офицеровъ, окончившихъ курсъ въ стрѣлковой офицерской школѣ со степенью 1-го разряда. 38378. — Всемилостивѣйшія награды могутъ быть испрашиваемы для всѣхъ лицъ, принесшихъ особенную пользу Московскому публичному музеуму. 38385, *ст. 16*.—Предоставленіе управляющему Кронштадтскимъ пароходнымъ заводомъ, капитанамъ надъ нѣкоторыми портами, а равно начальникамъ Колпинскаго и адмиралтейскихъ Ижорскихъ заводовъ права награждать должностныхъ лицъ и мастеровыхъ морскаго вѣдомства. 38429, *§ 19*, и 38777 *a*, *§ 19*. — Усиленіе суммы, опредѣленной на награды Киргизскимъ аульнымъ начальникамъ и прочіе по степи расходы. 38442.—Порядокъ награжденія Башкиръ медалями, почетными кафтанами и подарками. 38463.—Порядокъ награжденія медалями лицъ купеческаго и другихъ сословій, служащихъ по выборамъ городскихъ и сельскихъ обществъ. 38487.—Награжденіе шевронами нижнихъ чиновъ флота, которымъ сроки обязательной службы кончаются иногда во время кампаніи, но которые увольняются въ отставку не прежде прибытія въ одинъ изъ русскихъ портовъ. 38545. — Разъясненіе постановленій касательно награжденія Высочайшимъ благоволеніемъ. 38613. — Порядокъ награжденія слѣдующими чинами офицеровъ, окончившихъ курсъ въ Кавказской стрѣлковой школѣ, со степенью 1-го разряда. 38782. — Правила для награжденія воспитанницъ женскихъ учебныхъ заведеній вѣдомства Императрицы Маріи. 38927.

Т. XXXVIII (1863). Порядокъ награжденія врача и аптекаря Могилевскаго училища дѣвицъ духовнаго званія. 39214, *шт.*, *примѣч. 4*. — Увеличеніе размѣра наградныхъ денегъ рабочимъ въ Перчинскихъ заводахъ за находимые ими въ тамошнихъ розсыпяхъ золотые самородки и поднимаемое въ разрѣзахъ золото. 39256. — Разрѣшеніе, при назначеніи участковъ по Всемилостивѣйшему пожалованію изъ казенныхъ лѣсныхъ дачъ Вологодской губерніи, не стѣсняться нахожденіемъ на тѣхъ участкахъ нѣсколько большаго числа деревъ противъ опредѣленнаго закономъ. 39305.—Отмѣна правилъ о наградахъ штабъ и оберъ-офицеровъ за неимѣніе бѣжавшихъ нижнихъ чиновъ въ командуемыхъ ими частяхъ, и порядокъ награжденія командировъ частей войскъ, расположенныхъ въ Царствѣ Польскомъ и Сибири, у которыхъ вслѣдствіе особой заботливости и попеченія не было бѣжавшихъ нижнихъ чиновъ. 39345. — Золотая медаль для выдачи Императорскою академіею наукъ посторонними рецензентамъ конкурсныхъ сочиненій, поступающихъ на соисканіе наградъ графа Уварова по сочиненіямъ драматическимъ и историческимъ. 39390.—Правила для награжденія нижнихъ чиновъ нашивками и шевронами. 39510.—Медаль для награжденія лицъ, принимавшихъ участіе въ составленіи положенія о крестьянахъ, водворенныхъ на земляхъ имѣній Государевыхъ, дворцовыхъ и удѣльныхъ. 39905. — Съ ходатайствами о пожалованіи въ придворные чины и званія, впредь до разрѣшенія, не входить. 39907.—Порядокъ представленія къ наградамъ лицъ, служащихъ въ войскахъ. 39945.—Правила для награжденія офицеровъ и нижнихъ чиновъ учебнаго пѣхотнаго баталіона. 40039, *§§ 19, 20, 29 и 100*. — Награжденіе медалями и денежными преміями первыхъ въ Россіи строителей Норвежскихъ мореходныхъ судовъ, извѣстныхъ подъ названіемъ ёлъ. 40169.—Награжденіе нижнихъ чиновъ медалями, за оставленіе на службѣ сверхъ срока. 40336. — Награжденіе серебряными медалями съ надписью «за усердіе» нижнихъ чиновъ морскаго вѣдомства, увольненіе коихъ, за выслугу установленныхъ сроковъ, въ отставку, пріостановлено по Высочайшему повелѣнію. 40414.

Т. XXXIX (1864). Дозволеніе остатки отъ штатныхъ суммъ, отпускаемыхъ въ управленія войскъ Царства Польскаго и Финляндіи и военныхъ округовъ: Виленскаго, Кіевскаго и Одесскаго обращать въ награды чиновникамъ сихъ управленій. 40574.—Порядокъ награжденія серебряною медалью нижнихъ чиновъ, задержанныхъ на службѣ сверхъ срока. 40669.—Отмѣна выдачи денежнаго награжденія воинскимъ нижнимъ чинамъ изъ Евреевъ и магометанъ и ихъ семействамъ, по случаю принятія ими православной вѣры. 40703. — Опредѣленіе нормы числа наградъ для военныхъ чиновъ межеваго корпуса. 40719. — Порядокъ награжденія медалями за заслуги по народному образованію. 40986. — Увеличеніе числа наградъ по вѣдомству Министерства Юстиціи. 41135.—Порядокъ представленія къ наградамъ духовныхъ лицъ, служащихъ по епархіальному вѣдомству. 41239.—Порядокъ представленія къ наградамъ духовныхъ лицъ, служащихъ по военному и гражданскому вѣдомствамъ. 41243.

Т. XL (1865). Отмѣна постановленія касательно награжденія офицеровъ орденомъ св. Анны 3-й степени за отводъ трехъ рекрутскихъ партій. 41679.—Награжденіе серебряными медалями «за усердіе» всѣхъ нижнихъ чиновъ казачьихъ войскъ, которые, по выслугѣ опредѣленныхъ сроковъ, вновь поступили или оставлены были на внутренней или полевой службѣ. 41681.—Награжденіе поселенныхъ въ лѣсную стражу нижнихъ чиновъ стрѣлковыхъ баталіоновъ, за отказъ отъ отставки, серебряною медалью «за усердіе» и золотымъ шевроном. 41696.—Выдача денежныхъ наградъ за спасеніе почтъ и отысканіе потерянныхъ сумокъ и чемодановъ съ корреспонденціею, на счетъ суммы, ассигнуемой по смѣтѣ почтовому вѣдомству на вознагражденіе за утраченные при пересылкѣ капиталы. 42480. — Измѣненіе правилъ о награжденіи нашивками и шевронами нижнихъ чиновъ финскихъ войскъ. 42489.

Т. XLI (1866). Воспрещеніе представлять одно и то же лицо два года сряду къ награжденію внѣ правилъ. 43112.—Размѣръ отпускаемыхъ всѣмъ войскамъ Оренбургскаго военнаго окру-

га денегъ на награды за цѣльную стрѣльбу. 43165. — Производство изъ государственнаго казначейства наградныхъ денегъ чинамъ Московскаго конвойнаго отдѣленія, за успѣшное препровожденіе арестантовъ по Московско-Нижегородской желѣзной дорогѣ. 43309.—Разрѣшеніе главнокомандующему Кавказскою арміею представлять ежегодно къ наградамъ внѣ правилъ 5 лицъ изъ числа чиновъ народнаго управленія на Кавказѣ. 43379.—Выдача изъ процентовъ съ капитала, пожертвованнаго графомъ Аракчеевымъ, наградъ тремъ лучшимъ воспитанникамъ, выпускаемымъ въ учителя изъ Московской учительской семинаріи военнаго вѣдомства. 43502.—Правила для награжденія воспитанницъ женскихъ учебныхъ заведеній вѣдомства Императрицы Маріи, при выпускахъ и переводахъ изъ класса въ классъ. 43503.—Довольствіе драгунскихъ частей деньгами на награды за цѣльную стрѣльбу. 43630.—Предоставленіе полковымъ командирамъ и лицамъ, равную имъ власть имѣющимъ, права награждать нижнихъ чиновъ нашивкою изъ желтой гарусной тесьмы за безпорочную шестилѣтнюю службу. 43631. — Награжденіе лицъ, имѣющихъ серебряную медаль за спасеніе погибавшихъ, при вторичномъ подвигѣ, прибавленіемъ къ оной банта. 43637.—Расходъ на приготовленіе кафтановъ и другихъ вещей, жалуемыхъ за службу государству, впредь относить не на счетъ собственныхъ суммъ Его Величества, а на счетъ подлежащихъ Министерствъ. 43988.

Т. XLII (1867). Не подлежать отводу въ частное владѣніе по пожалованію казенныя земли съ нефтяными мѣсторожденіями въ Закубанскомъ краѣ и вообще на Кавказѣ. 45108.

Т. XLIII (1868). Право на награжденіе орденами св. Владиміра и св. Анны лицъ, занимавшихъ судебныя должности по выборамъ и оставленныхъ въ сихъ должностяхъ по распоряженію правительства. 45457. — Опредѣленіе нормы для удостоенія къ наградамъ чиновъ военно-исправительныхъ ротъ. 45843. — Награжденіе нехристіанъ орденомъ св. Владиміра за особыя отличія и за выслугу лѣтъ и отмѣна 190 статьи учр. орд. Свод. зак. т. I (изд. 1857 г.), разрѣшавшей представлять магометанъ и вообще нехристіанъ къ ордену св. Владиміра только за военные подвиги. 45962.—Предоставленіе начальнику учебнаго кавалерійскаго эскадрона награждать басонною поперечною нашивкою на плечевыхъ погонахъ тѣхъ изъ отличнѣйшихъ пѣшихъ рядовыхъ, которые будутъ отправляться въ войска, по пробытіи въ эскадронѣ двухъ лѣтъ. 46138.—Размѣръ отпуска денегъ на награды нижнимъ чинамъ резервныхъ стрѣлковыхъ баталіоновъ за цѣльную стрѣльбу. 46211.

Т. XLIV (1869). Запрещеніе испрашивать воинскія награды и въ особенности военные чины Башкирамъ, Киргизамъ, Калмыкамъ и другимъ инородческимъ племенамъ. 44424 *а*.—Относительно отпуска наградныхъ денегъ нижнимъ чинамъ за конвоированіе арестантовъ при работахъ. 46911.—Правила для увольненія обоего пола питомцевъ изъ вѣдомства воспитательнаго дома и для выдачи имъ при семъ наградныхъ денегъ. 47202. — Порядокъ награжденія нижнихъ чиновъ иррегулярныхъ войскъ за безпорочную службу шевронами. 47262.—Порядокъ выдачи наградныхъ денегъ командорамъ за успѣшную стрѣльбу. 47305.—Награжденіе штабъ и оберъ-офицеровъ всѣхъ казачьихъ войскъ при увольненіи въ отставку мундиромъ и чиномъ. 47571. — Порядокъ удостоенія къ наградамъ штабъ и оберъ-офицеровъ, назначаемыхъ въ составъ военно-окружныхъ судовъ, какъ временными, такъ и запасными членами. 47738. — Награжденіе отличнѣйшихъ изъ учениць женскихъ училищъ перваго разряда вѣдомства Министерства Народнаго Просвѣщенія, съ успѣхомъ окончившихъ полный общій курсъ ученія въ сихъ училищахъ, золотыми и серебряными медалями. 47799.

Т. XLV (1870). Опредѣленіе числа почетныхъ наградъ для служащихъ въ Варшавскомъ учебномъ округѣ и назначеніе суммы на денежныя сими лицамъ награды. 45292 *а*. — Устраненіе на будущее время недоразумѣній относительно награжденія казаковъ установленными отличіями за отказъ отъ отставки и отъ перечисленія на внутреннюю службу. 47925.—Дополненіе § 10 правилъ для награжденія воспитанницъ женскихъ учебныхъ заведеній вѣдомства Императрицы Маріи. 48006.—Выдача остатковъ отъ суммъ, ассигнуемыхъ на содержаніе личнаго состава и на канцелярскіе припасы по штату военнаго и гражданскаго управленія Оренбургскаго казачьяго войска, а также по штату окружныхъ дежурствъ (нынѣ управленія отдѣловъ) этого войска, въ награду чинамъ, служащимъ въ означенныхъ управленіяхъ. 48105. — Освобожденіе нѣкоторыхъ вольнонаемныхъ лицъ отъ десяти процентнаго, при выдачѣ имъ наградъ, вычета въ пользу инвалидовъ. 48381. — Награжденіе нижнихъ чиновъ военно-сухопутнаго и морскаго вѣдомства, служащихъ въ качествѣ замѣстителей, шевронами. 48662 и 48733.—Выдача нижнимъ чинамъ наградныхъ денегъ за конвоированіе арестантовъ военно-исправительныхъ ротъ. 48883.—Порядокъ ассигнованія и распредѣленія награднаго капитала морскаго вѣдомства. 48914.—О суммѣ, отпускаемой на награды чиновникамъ канцеляріи Кавказскаго Комитета. 48917.

Т. XLVI (1871). Увеличеніе числа почетныхъ наградъ для Министерства Народнаго Просвѣщенія. 49163. — Разрѣшеніе обращать остатки отъ штатныхъ суммъ, ассигнованныхъ на содержаніе учрежденій по внутреннему управленію Астраханскаго казачьяго войска, на награды служащимъ въ этихъ учрежденіяхъ чинамъ. 49178.—Опредѣленіе времени дѣланія отъ войскъ нѣкоторыхъ военныхъ округовъ, окружныхъ штабовъ и управленій представленій о наградахъ чиновъ, за обыкновенныя отличія по службѣ. 49930.—Рисунокъ медали для награжденія отличнѣйшихъ изъ учениць, съ успѣхомъ окончившихъ полный общій курсъ ученія въ женскихъ гимназіяхъ Министерства Народнаго Просвѣщенія. 50044.

Т. XLVII (1872). Назначеніе особыхъ суммъ для выдачи наградъ нижнимъ чинамъ отдѣльныхъ частей войскъ. 50551. — Временныя правила для руководства главнаго на Кавказѣ начальства при пожалованіи и испрошеніи наградъ не имѣющихъ офицерскихъ и классныхъ чиновъ туземцамъ Кавказскаго и Закавказскаго края. 50744.—Предоставленіе Генералъ-Губернатору Восточной Сибири права награждать должностныхъ лицъ чукотскихъ обществъ и другихъ иновѣрцевъ установленными для государственныхъ крестьянъ форменными кафтанами. 51180.

Т. XLVIII (1873). Число почетныхъ наградъ по духовному вѣдомству православнаго исповѣданія. 52076. — Положеніе о награжденіи нижнихъ чиновъ золотыми и серебряными медалями съ надписью «за усердіе», для ношенія на шеѣ. 52429.—Распространеніе на морское вѣдомство Высочайше утвержденнаго, 28 Іюня 1873 года, положенія о награжденіи нижнихъ чиновъ золотыми и серебряными медалями съ надписью «за усердіе», для ношенія на шеѣ. 52528.—Распространеніе права на полученіе серебряной медали съ надписью «за усердіе» на Аннинской лентѣ на нижнихъ чиновъ лейб-гвардіи 3-го стрѣлковаго Финскаго баталіона. 52800.

Т. XLIX (1874). О томъ, чтобы Министры и Главноуправляющіе входили прямо къ Его Величеству съ представленіями о наградахъ орденомъ св. Владиміра и принятіе къ руководству того же порядка и для всѣхъ тѣхъ, которые будутъ представляемы внѣ правилъ. 36905 *а*.—Подтвержденіе всѣмъ Министрамъ и Главноуправляющимъ, чтобы они съ представленіями къ наградамъ внѣ правилъ входили не въ Комитетъ Министровъ, а непосредственно къ Его Величеству. 40801 *а*. — Подтвержденіе всѣмъ Министрамъ и Главноуправляющимъ отдѣльными частями, чтобы, за исключеніемъ представленій о наградахъ внѣ правилъ, высшими чинами и орденами и орденомъ св. Владиміра всѣхъ степеней, всѣ прочія ходатайства о награжденіи служащихъ вносились въ Комитетъ Министровъ. 49368 *а*.—Разъясненіе правъ нижнихъ чиновъ морскаго вѣдомства на полученіе золотыхъ и серебряныхъ медалей съ надписью «за усердіе», для ношенія на шеѣ. 53176 *б*.—Порядокъ

представленія къ наградамъ лицъ казачьяго сословія, служащихъ въ учрежденіяхъ, не подвѣдомственныхъ Военному Министерству. 53340.—Распространеніе на казачьи войска положенія о награжденіи нижнихъ чиновъ золотыми и серебряными медалями съ надписью «за усердіе». 53598.—Измѣненіе нѣкоторыхъ условій въ порядкѣ представленій къ наградамъ. 53661.—Порядокъ представленія на Высочайшее разрѣшеніе ходатайствъ о награжденіи лицъ, служащихъ по вѣдомству благотворительныхъ обществъ. 53727.—Измѣненія въ порядкѣ представленія наградныхъ списковъ капитановъ стрѣлковыхъ баталіоновъ, удостоиваемыхъ производства въ маіоры за отличіе. 53933. — Представленіе на непосредственное Его Величества воззрѣніе ходатайствъ о награжденіи чиномъ выше дѣйствительнаго статскаго совѣтника. 54185.

Т. L (1875). Разъясненіе и дополненіе нѣкоторыхъ статей положенія о наградахъ лицъ, служащихъ по военному вѣдомству. 54341. — Примѣненіе установленнаго новыми правилами о наградахъ трехлѣтняго срока, ранѣе котораго не дозволяется вновь представлять къ наградѣ послѣ прежде полученной, и къ нижнимъ чинамъ, военно-сухопутнаго и морскаго вѣдомствъ, имѣющимъ серебряныя медали для ношенія на шеѣ, при удостоеніи ихъ къ таковымъ же золотымъ медалямъ. 54365 и 54425.—Порядокъ испрошенія и пожалованія наградъ за военныя отличія Киргизамъ и другимъ Азіятцамъ отдаленныхъ военныхъ округовъ, не имѣющимъ офицерскихъ и классныхъ чиновъ. 54448.—Включеніе гражданскихъ чиновъ военнаго вѣдомства первыхъ четырехъ классовъ въ норму наградъ, установленную для военныхъ генераловъ. 54619.—Порядокъ представленія къ наградамъ гражданскихъ чиновъ первыхъ четырехъ классовъ, состоящихъ въ управленіяхъ морскаго вѣдомства. 54650.—Порядокъ представленія къ Высочайшимъ наградамъ лицъ, служащихъ въ общеполезныхъ учрежденіяхъ. 54710.—Введеніе во всѣхъ учительскихъ институтахъ наградныхъ для лучшихъ воспитанниковъ, съ успѣхомъ окончившихъ въ нихъ курсъ, золотой и серебряной медалей. 54879.—Отмѣна денежной награды за поимку военныхъ дезертировъ. 55004.

Т. LI (1876). Разъясненіе правилъ для награжденія нижнихъ чиновъ медалями для ношенія на шеѣ. 55458.—Объ установленіи новой мѣры награжденія коннозаводчиковъ за лучшихъ лошадей ежегодныхъ ремонтовъ, золотыми медалями отъ Главнаго Управленія Государственнаго Коннозаводства. 55707.—Высочайше утвержденныя: положеніе о призовомъ капиталѣ лейбъ-гвардіи 2-й артиллерійской бригады и правила для награжденія за стрѣльбу наводчиковъ и прочихъ нижнихъ чиновъ этой бригады изъ призоваго капитала. 56266.

Т. LII (1877). О порядкѣ награжденія полицейскихъ пожарныхъ служителей, изъ вольнонаемныхъ, медалью съ надписью «за безпорочную службу въ полиціи». 56962.

Т. LIV (1879). Объ увеличеніи кредита, ассигнуемаго на награды по оспопрививанію въ губерніяхъ Царства Польскаго и на содержаніе Варшавскаго оспопрививательнаго института. 59338.—Объ остаткахъ отъ суммъ, ассигнуемыхъ на содержаніе управленій военнаго вѣдомства, которые могутъ быть распредѣляемы въ награды и пособія. 59554.

См. Ордена; чины; знаки отличія; военная служба; гражданская служба.

НАДѢЛЪ ЗЕМЛЕЮ.

Т. XXXVI (1861). Нѣкоторыя особыя правила касательно надѣла крестьянъ землею сообразно мѣстнымъ обстоятельствамъ: Полтавской губерніи. 32972 *а*;—Черниговской губерніи. 33173 *а*.—Помѣщики обязаны надѣлить крестьянъ землею и другими угодьями. 36657, *ст. 3, 4, 5, 6 и слѣд.*—Право дворовыхъ людей, вышедшихъ изъ крѣпостной зависимости, на участіе въ пользованіи полевымъ надѣломъ. 36658, *ст. 6, 7 и др.*—Содѣйствіе правительства крестьянамъ при пріобрѣтеніи ими усадебной осѣдлости и полеваго надѣла. 36659, *ст. 4 и др.* — Правила о надѣлѣ землею и другими угодьями крестьянъ, водворенныхъ на помѣщичьихъ земляхъ въ губерніяхъ: великороссійскихъ, новороссійскихъ и бѣлорусскихъ. 36662;—малороссійскихъ (Черниговской, Полтавской и части Харьковской). 36663; — Кіевской, Подольской и Волынской. 36664;—и Виленской, Гродненской, Ковенской, Минской и части Витебской. 36665.—Дополненіе правилъ касательно надѣла поземельными участками безпомѣстныхъ и мелкопомѣстныхъ чиновниковъ войска Донскаго и ихъ семействъ. 37046.—Допущеніе приписки новыхъ поселенцевъ въ станицы, находящіяся въ Калмыцкой степи Ставропольской губерніи, и опредѣленіе надѣла землею. 37232. — Надѣлъ землею причисленныхъ въ селенія, образованныя изъ черноморскихъ адмиралтейскихъ поселянъ, уволенныхъ изъ морскаго вѣдомства. 37245, *ст.* 8.—Порядокъ надѣла землею крестьянъ, записанныхъ по ревизіи въ имѣніи одного помѣщика и водворенныхъ въ имѣніи другаго. 37296.—Размѣръ надѣла въ Яренскомъ и Устьсысольскомъ уѣздахъ, Вологодской губерніи, для отвода крестьянамъ, приписаннымъ къ заводамъ. 37427.—Размѣръ указнаго надѣла въ Енотаевскомъ уѣздѣ, Астраханской губерніи. 37428.—По величинѣ надѣловъ пѣшихъ дворовъ, Васильковскій уѣздъ, Кіевской губерніи, раздѣленъ на двѣ мѣстности. 37439.—Отнесеніе всего Стерлитамакскаго уѣзда, Оренбургской губерніи, къ 7 черноземной мѣстности, съ высшимъ душевымъ надѣломъ въ 5 десятинъ. 37586. — Прекращеніе всѣхъ обязательныхъ отношеній крестьянъ къ владѣльцамъ, по утвержденіи выкупа крестьянами ихъ земельнаго надѣла. 37647.

Т. XXXVII (1862). Назначеніе высшаго и низшаго размѣровъ надѣла крестьянъ землею въ Устюгскомъ уѣздѣ, Вологодской губерніи. 37877.—Назначеніе размѣровъ надѣла крестьянъ землею въ Верхотурскомъ уѣздѣ, Пермской губерніи. 37878. — Назначеніе высшаго размѣра надѣла землею крестьянъ горнозаводскихъ имѣній въ Верхнеуральскомъ уѣздѣ, Оренбургской губерніи. 37879.—Порядокъ отчужденія подъ желѣзныя дороги земель, находящихся въ составѣ крестьянскаго надѣла. 37880.—Поземельный надѣлъ крестьянъ одного селенія Орловской губерніи. 38200.—Уступка крестьянамъ четверти надѣла по имѣніямъ, состоящимъ подъ опекою. 38237.—Надѣлъ землями казаковъ Кубанскаго войска, непереселенныхъ въ предгорія западной части Кавказскаго хребта, остающихся на прежнихъ мѣстахъ жительства въ старыхъ станицахъ и продажа войсковыхъ земель для пополненія войсковыхъ суммъ. 38256, *§ 118.* — Освобожденіе владѣльцевъ заповѣдныхъ имѣній отъ взноса въ кредитное установленіе особой суммы при уступкѣ имъ временно-обязаннымъ крестьянамъ безвозмездно четверти поземельнаго надѣла. 38324.—Распространеніе на крестьянъ, состоящихъ на издѣльной повинности, содѣйствія правительства къ пріобрѣтенію ими въ собственность поземельнаго ихъ надѣла. 38407.—Порядокъ опредѣленія размѣра повинности въ тѣхъ имѣніяхъ Кіевской, Подольской и Волынской губерній, гдѣ нѣкоторые крестьяне надѣлены слишкомъ большими усадьбами. 38578.—Предоставленіе Нижегородскому Александровскому дворянскому банку права перевода долговъ на крестьянскій надѣлъ и пріема въ залогъ непаселенныхъ земель. 38682.—Невзиманіе канцелярскихъ пошлинъ съ данныхъ, выдаваемыхъ временно-обязаннымъ крестьянамъ на пріобрѣтенныя ими въ собственность земли, отведенныя имъ въ надѣлъ и непечатаніе въ Сенатскихъ Вѣдомостяхъ объявленій о сихъ данныхъ. 38752.—При надѣлѣ безпомѣстныхъ и мелкопомѣстныхъ чиновниковъ войска Донскаго, срочными участками земли, отводить два участка всѣмъ тѣмъ лицамъ войсковаго сословія, которыя достигнутъ чиновъ, приравненныхъ къ первому армейскому штабъ-офицерскому чину. 38757.—Положеніе о надѣленіи чиновниковъ Оренбургскаго казачьяго войска пожизненными участками изъ войсковыхъ земель. 38817. — Принятіе въ разсчетъ, при отводѣ надѣла, крестьянъ, сосланныхъ въ Сибирь, и взносъ за нихъ податныхъ окладовъ. 38834.—Вѣдомость цѣнамъ на земли, оставшіяся за надѣломъ временно-обязанныхъ кре-

стьянъ въ распоряженіи владѣльцевъ и неприпадлежащія къ населеннымъ имѣніямъ, для пріема въ залогъ по разсрочкамъ платежа акциза за вино. 38896.—Размѣръ ссуды при выкупѣ крестьянами, въ губерніяхъ Кіевской, Подольской и Волынской, всего наличнаго надѣла, безъ вакантныхъ земель. 38954.—Къ числу движимыхъ имуществъ относятся: выкупныя свидѣтельства, выдаваемыя помѣщикамъ при пріобрѣтеніи крестьянами въ собственность земель ихъ надѣла, и право на полученіе непрерывнаго дохода, назначаемаго вмѣсто ссуды, причитающейся на выкупленныя крестьянскія земли. 38966.—Отбываніе рекрутской повинности дворовыми людьми, получившими земельный надѣлъ и вошедшими въ составъ сельскаго общества. 38978.—Порядокъ уплаты долговъ Харьковской банковой конторѣ, въ случаѣ несостоятельности заемщика, изъ имѣнія поручителя и изъ выкупной ссуды, слѣдующей ему за крестьянскій надѣлъ въ его имѣніи. 39108.

Т. XXXVIII (1863). Причисленіе крестьянъ и дворовыхъ, по платежу податей и отправленію рекрутской и земскихъ повинностей, къ тѣмъ обществамъ, гдѣ они получили земельный надѣлъ. 39145.—Надѣленіе землею отставныхъ нижнихъ чиновъ, проживающихъ въ селеніяхъ южныхъ поселеній. 39336.—Мѣры къ облегченію и ускоренію прекращенія обязательныхъ отношеній между помѣщиками и поселенными на ихъ земляхъ временно-обязанными крестьянами, посредствомъ выкупа сими послѣдними земель ихъ надѣла съ содѣйствіемъ правительства, по губерніямъ: Виленской, Гродненской, Ковенской и Минской, а также въ Динабургскомъ, Дрисенскомъ, Люцинскомъ и Рѣжицкомъ уѣздахъ, Витебской губерніи. 39337.—Порядокъ удовлетворенія долговъ помѣщиковъ выкупными процентными бумагами, выдаваемыми при выкупѣ крестьянами земель ихъ надѣла. 39343.—Надѣлъ землею мастеровыхъ, состоящихъ при казенныхъ соляныхъ промыслахъ. 39394.—Передача изъ гражданскаго въ казачье вѣдомство межевой партіи, учрежденной для надѣленія землями бывшихъ Тобольскихъ казачьихъ: коннаго полка и пѣшаго баталіона, причисленныхъ къ Сибирскому казачьему войску. 39525.—Преобразованіе учрежденной въ городѣ Уфѣ въ 1848 году комиссіи для надѣленія землею Башкиръ и ихъ припущенниковъ. 39703.—Предоставленіе владѣльцамъ заложенныхъ въ кредитныхъ установленіяхъ имѣній, въ коихъ крестьяне состоятъ на издѣльной повинности, права просить объ освобожденіи отъ залога земли, оставшейся за надѣломъ крестьянъ и переводъ банковаго долга на земли крестьянскаго надѣла. 39728.—Мѣры къ ускоренію въ губерніяхъ Кіевской, Подольской и Волынской прекращенія обязательныхъ отношеній между помѣщиками и поселенными на ихъ земляхъ временно-обязанными крестьянами, посредствомъ выкупа сими послѣдними земель ихъ надѣла, по распоряженію правительства. 39928. — Пересоставленіе уставныхъ грамотъ, по коимъ неправильно отведенъ общій надѣлъ по нѣсколькимъ селеніямъ. 40035.—Предоставленіе льготъ въ отбываніи личныхъ и денежныхъ повинностей дворовымъ людямъ и безземельнымъ крестьянамъ, получившимъ по уставнымъ грамотамъ надѣлъ, но неимѣющимъ усадебной осѣдлости. 40125.—Ускореніе прекращенія обязательныхъ отношеній между помѣщиками и поселенными на ихъ земляхъ временно-обязанными крестьянами, произведеніемъ выкупа сими послѣдними земель ихъ надѣла во всѣхъ тѣхъ сельскихъ обществахъ временно-обязанныхъ крестьянъ губерніи Могилевской и уѣздовъ: Витебскаго, Велижскаго, Городецкаго, Лепельскаго, Невельскаго, Полоцкаго, Себежскаго и Суражскаго, Витебской губерніи, которыя еще не воспользовались выкупомъ угодій. 40172.— Кому изъ крестьянъ, сосланныхъ въ Сибирь за преступленія или дурное поведеніе изъ имѣній Государевыхъ, дворцовыхъ и удѣльныхъ, назначается земельный надѣлъ при составленіи уставныхъ грамотъ. 40374.

Т. XXXIX (1864). Дозволеніе переводить на крестьянскіе надѣлы долги по ссудамъ изъ государственнаго казначейства. 40779. — Распространеніе льготъ, дарованныхъ мастеровымъ частныхъ горныхъ заводовъ, неполучившимъ, по уставнымъ грамотамъ, пахотной земли, на мастеровыхъ, получившихъ надѣлъ менѣе низшаго, по положенію размѣра. 41000.—Порядокъ высылки и передачи изъ судебнаго мѣста данныхъ на выкупленный надѣлъ, отъ полученія которыхъ крестьяне отказываются. 41177.—Порядокъ опредѣленія размѣра крестьянскаго надѣла, подлежащаго обязательному выкупу въ юго-западныхъ губерніяхъ. 41251.—Предоставленіе льготъ безземельнымъ крестьянамъ сѣверо-западныхъ губерній, получающимъ 3-хъ-десятинный надѣлъ усадебной осѣдлости. 41354. — Порядокъ надѣла немелкопомѣстныхъ чиновниковъ войска Донскаго землею, въ случаѣ прекращенія между ними и ихъ крестьянами обязательныхъ отношеній. 41505.

Т. XL (1865). Порядокъ отвода земельнаго надѣла бывшимъ крестьянамъ удѣльнаго вѣдомства, водвореннымъ не въ тѣхъ селеніяхъ, въ которыхъ они записаны по ревизіи. 41904.—Устраненіе затрудненій, встрѣчаемыхъ при изысканіи и возстановленіи границъ инвентарнаго надѣла крестьянъ въ помѣщичьихъ имѣніяхъ Юго-Западнаго края. 41980. — Размѣръ и порядокъ нарѣзки крестьянскаго надѣла, при производствѣ размежеванія въ Черниговской и Полтавской губерніяхъ. 42333. — Предоставленіе платныхъ ломокъ и при нихъ береговаго пространства по рѣкѣ Тоснѣ, составлявшихъ оброчныя статьи Царскосельскаго дворцоваго вѣдомства, въ надѣлъ крестьянъ села Никольскаго, Шлиссельбургскаго уѣзда. 42405. — Включеніе въ надѣлъ Ростовскаго сельскаго общества, Шенкурскаго уѣзда, Архангельской губерніи, арендуемыхъ имъ земельныхъ оброчныхъ статей. 42406.—Предоставленіе крестьянамъ разныхъ селеній Государевой Домодѣдовской волости, Московской губерніи, въ надѣлъ, подлежащій выкупу, находящуюся въ ихъ пользованіи усадебную землю въ Старофроловскомъ яму, той же губерніи. 42107.

Т. XLI (1866). Включеніе въ надѣлъ Устьважскаго и Конецгорскаго сельскихъ обществъ арендуемыхъ ими земельныхъ оброчныхъ статей. 43213. — Порядокъ разсмотрѣнія дѣлъ объ обязательномъ выкупѣ земель крестьянскаго надѣла по требованіямъ кредитныхъ установленій. 43214.—Въ какомъ размѣрѣ должны производиться въ землѣ войска Донскаго вычеты изъ помѣщичьихъ дачъ или отрѣзки земли въ войско, въ замѣнъ отводимыхъ крестьянамъ надѣловъ. 43704. — Порядокъ производства выкупа крестьянскихъ надѣловъ по имѣніямъ западныхъ губерній и Бѣлорусскаго края, состоящимъ подъ опекою по малолѣтству владѣльца или другимъ причинамъ. 43707.

Т. XLII (1867). Послѣдствія повѣрочнаго измѣренія поступившихъ въ надѣлъ крестьянъ земель, заявленнаго при существованіи обязательныхъ отношеній, но окончательно исполненнаго уже послѣ утвержденія выкупа. 44520.

Т. XLIII (1868). Надѣленіе офицеровъ упраздняемаго Новороссійскаго казачьяго войска землею, въ количествѣ 7,950 десятинъ, изъ оставшейся свободною за упраздненіемъ Азовскаго войска. 45072 *а*.—Относительно порядка возмѣщенія кредитнымъ установленіямъ долговъ, переведенныхъ на земли крестьянскаго надѣла. 45908. — Инструкція о порядкѣ опредѣленія крестьянскаго надѣла и о способѣ исчисленія оброчной подати съ государственныхъ крестьянъ въ губерніяхъ: Астраханской, Владимірской, Екатеринославской, Костромской, Курской, Нижегородской, Новгородской, Псковской, Смоленской, Таврической, Тверской, Харьковской и Херсонской. 46044. — По вопросу объ освобожденіи отъ круговой поруки крестьянъ-собственниковъ, внесшихъ выкупную ссуду за ихъ земельные надѣлы. 46333.—Отчужденіе земель, входящихъ въ составъ надѣла государственныхъ крестьянъ, подъ полосы желѣзныхъ дорогъ. 46408.

Т. XLIV (1869). Размежеваніе башкирскихъ дачъ для надѣленія землею Башкировъ-вотчинниковъ и ихъ припущенниковъ. 46750.—Относительно размѣра поземельнаго надѣла, отводимаго поселянамъ Бессарабской области. 46908. — По вопросу объ обязательномъ выку-

пѣ крестьянскихъ надѣловъ въ землѣ войска Донскаго, окончательно еще не обмежеванныхъ. 47020. — По вопросу о надѣлѣ землею князей, мурзъ, купцовъ и мѣщанъ, припущенныхъ на башкирскія земли. 47146.—Инструкція о порядкѣ опредѣленія крестьянскаго надѣла и о способѣ исчисленія оброчной подати съ государственныхъ крестьянъ въ губерніяхъ: Архангельской, Вологодской, Вятской, Олонецкой, Оренбургской, Пермской и Уфимской. 47514. — Разрѣшеніе принимать ходатайства крестьянъ относительно прирѣзки земель къ ихъ надѣлу при предварительномъ предъявленіи имъ пространства надѣла. 47588.—Отказы бывшихъ государственныхъ крестьянъ отъ части или всего земельнаго надѣла. 47784.

Т. XLVI (1871). Предоставленіе Высочайше дарованной, 29 Сентября 1864 года, безземельнымъ крестьянамъ губерній: Виленской, Гродненской, Ковенской и Минской льготы отъ платежа податей и денежныхъ сборовъ со времени утвержденія за ними земельнаго надѣла. 50055.

Т. XLVII (1872). Порядокъ утвержденія проектовъ поземельныхъ надѣловъ въ Кубанскомъ и Терскомъ казачьихъ войскахъ. 50654. — Правила для обезпеченія земельныхъ надѣловъ причтовъ православныхъ сельскихъ приходовъ въ 9-ти западныхъ губерніяхъ. 50726. — Инструкція о порядкѣ опредѣленія крестьянскаго надѣла съ бывшихъ государственныхъ крестьянъ въ губерніяхъ: Полтавской и Черниговской. 51646. — Дополненіе Высочайше утвержденныхъ, 12 Февраля 1862, 10 Іюня 1863 и 27 Мая 1868 годовъ, мнѣній Государственнаго Совѣта относительно перевода банковыхъ долговъ на крестьянскіе надѣлы. 51692.

Т. XLVIII (1873). Право крестьянъ на отказъ отъ надѣла по предъявленіи въ имѣніи обязательнаго выкупа. 51813.—Порядокъ производства надѣла землею лицъ офицерскаго званія и церковныхъ причтовъ тринадцати казачьихъ станицъ, отчисленныхъ къ Ставропольской губерніи. 52062. — Надѣлъ землею греко-уніатской церкви въ г. Красноставѣ, Люблинской губерніи. 52258. — Перечисленіе въ предѣлы Эриванскаго уѣзда земли, отведенной въ надѣлъ деревнѣ Новониколаевской, изъ близъ лежащихъ земель Новобаязетскаго уѣзда. 52586. — Согласованіе § 2 прил. къ статьѣ 33 т. XII (уст. о благоустр. въ казач. селен.) съ § 121 прил. XXXIV къ статьѣ 2878 ч. I кн. II Свода воени. пост. относительно надѣленія земельными участками штрафованныхъ чиновниковъ казачьихъ войскъ и ихъ семействъ. 52631. — Увеличеніе надѣла Савинскаго греко-уніатскаго прихода. 52869.—Назначеніе сроковъ для подачи заявленій о земельныхъ надѣлахъ въ войскѣ Донскомъ. 52934.

Т. XLIX (1874). Разъясненіе вопросовъ о надѣлѣ семействъ Донскихъ чиновниковъ земельными участками въ потомственную собственность. 53238. — Надѣлъ земельными участками офицеровъ и чиновниковъ Астраханскаго казачьяго войска. 53263.—О земельныхъ надѣлахъ вдовъ: подполковника Савостьянова и войсковаго старшины Сидорова. 54196.

См. Крестьяне.

НАДѢЛЪ ЛѢСОМЪ.

Т. XXXVIII (1863). Количество лѣснаго надѣла, отводимаго въ общую 15-ти-десятинную пропорцію государственнымъ крестьянамъ многоземельныхъ сѣверныхъ губерній. 39387. — Порядокъ надѣла горныхъ заводовъ отъ казны лѣсами. 39388.

См. Крестьяне

НАЕМЪ ИМУЩЕСТВЪ.

Т. I (1825—1827). О письмѣ контрактовъ на отдачу въ аренду гамаревь на установленной гербовой бумагѣ, съ предъявленіемъ ихъ для записки куда слѣдуетъ, и о непремѣнномъ включеніи въ сіи контракты условія о непереплавкѣ мѣдной монеты. 567.

Т. VII (1832). Правила отдачи въ кортомное содержаніе земель, принадлежащихъ Башкирцамъ въ Оренбургскомъ краѣ. 5287, *пп. 6—9.*

Т. VIII (1833). Правила объ отдачѣ въ кортомное содержаніе Башкирцами вотчинныхъ земель ихъ. 6334, *ст. II.*—Порядокъ совершенія и явки договоровъ о наймѣ строеній и земляныхъ участковъ въ городахъ. 6540.

Т. IX (1834). Дозволеніе опекунамъ отдавать въ наймы недвижимое имущество малолѣтнаго одноодворца западныхъ губерній. 6734, *§ 34.*

Т. X (1835). Дозволеніе застраховывать нанятыя имущества. 7930, *§ 47.* — Дозволеніе Евреямъ на чертѣ ихъ осѣдлости нанимать земли у частныхъ людей. 8054, *§ 36.* — Правила, на коихъ дозволяется частнымъ лицамъ заключать между собою контракты о наймѣ или арендованіи частныхъ имѣній на продолжительные сроки. 8476.

Т. XII (1837). Дозволеніе совершать въ уѣздныхъ судахъ акты на отдачу въ кортому Башкирцами вотчинныхъ земель и другихъ угодій на сумму до 1.000 рублей. 9906.—Дозволеніе опекунамъ малолѣтныхъ Татаръ поселянъ Таврическй губерніи отдавать въ наемъ недвижимое ихъ имущество срокомъ не далѣе трехъ лѣтъ. 10663, *§ 7.*

Т. XIV (1839). Запрещеніе отдавать въ потомственное владѣніе общественныя земли казенныхъ поселянъ. 12913.—Дозволеніе Евреямъ въ Могилевской и Витебской губерніяхъ нанимать земли для хлѣбопашества. 13032.

Т. XVII (1842). Владѣлецъ маіоратнаго имѣнія можетъ запасныя земли отдавать въ наемъ желающимъ. 16297, *п. 13.*

Т. XXVI (1851). Обращеніе въ пользу Виленской почтовой конторы денегъ, выручаемыхъ за отдачу въ наемъ свободныхъ помѣщеній въ старомъ почтовомъ домѣ. 25088.

Т. XXXIII (1858). Срокъ на окортомленіе рудныхъ пріисковъ въ Киргизской степи. 33247.—Увеличеніе платы за наемъ луговъ въ Царствѣ Польскомъ. 33885.

Т. XXXIV (1859). Наемъ въ окрестностяхъ города Воронежа земли для устройства постояннаго лагеря и учебнаго полигона для 4-й артиллерійской дивизіи. 34137.—Разрѣшеніе Сумскому мѣщанину Шадрину нанять Норвежское судно, для ловли акулъ, въ водахъ, омывающихъ Архангельскую губернію. 35047.—Наемъ квартиры для канцеляріи завѣдывающаго приготовленіемъ и употребленіемъ боевыхъ ракетъ, и отпускъ для сей квартиры дровъ и свѣчей. 35114.

Т. XXXV (1860). Порядокъ выдачи денегъ на наемъ квартиръ для становыхъ приставовъ въ Оренбургской губерніи. 35464.

Т. XXXVI (1861). Освобожденіе Ришельевскаго лицея отъ обязанности платить за наемъ помѣщенія для второй Одесской гимназіи, и отнесеніе этого расхода на сумму сбора за ученіе въ сей гимназіи. 36963.

Т. XXXVIII (1863). По частному дѣлу: о контрактѣ, заключенномъ между мѣщанкою Колобовою и поручикомъ Татищевымъ. 39644*а*.

Т. XLII (1867). Наемъ помѣщеній для лазаретовъ при нѣкоторыхъ резервныхъ баталіонахъ. 44158.

Т. XLVII (1872). Разрѣшеніе отдавать торговыя мѣста на Гиловской торговой пристани въ наемъ иностранцамъ. 50394.

См. Имущества; сроки; договоры.

НАЕМЪ ЛИЧНЫЙ.

Т. I (1825—1827). О строгомъ наблюденіи, чтобы христіане не были въ услугахъ у Евреевъ. 736.

Т. VI (1831). Правила о наймѣ въ рекруты. 4677, *§§ 304—316.*

Т. VII (1832). О предоставленіи на волю содержателей питейныхъ сборовъ найма людей въ разныя по откупамъ должности, по контрактамъ или безъ оныхъ. 5059. — Какія изъ преимуществъ почетнаго гражданства теряются вступленіемъ въ услуженіе для домашнихъ работъ. 5284, *§ 18.*

Т. VIII (1833). Прекращеніе найма финляндскихъ уроженцевъ въ рекруты за россійскихъ крестьянъ и мѣщанъ, обязанныхъ рекрутскою повинностію. 5984. — Дозволеніе гражданамъ и одноодворцамъ западныхъ губерній наниматься въ рекруты за семейства мѣщанъ и крестьянъ. 6176.

Т. IX (1834). Платежи по наймамъ рабочихъ людей и по словеснымъ съ ними договорамъ производить не по курсу на монету, какой при разсчетѣ состоится, но тою самою монетою, на какую составленъ былъ договоръ, или ряда, безъ всякаго вычета лажа. 7442, *п. 2.*—Дополнительныя статьи къ рекрутскому уставу о порядкѣ совершенія условій о наймѣ въ рекруты. 7535, *ст. XL.*

Т. X (1835). Порядокъ найма Калмыковъ въ частныя работы. 7560 *а*, *§§ 84, 214, 248, 249.*—Распространеніе на удѣльныхъ крестьянъ права, предоставленнаго казеннымъ крестьянамъ, отправлять рекрутскую повинность посредствомъ найма охотниковъ изъ своего сословія. 7795.—Для какихъ работъ дозволяется Евреямъ нанимать христіанъ. 8054, *§§ 15, 56.*—Объ обязательствахъ по наймамъ въ работу, заключаемыхъ мезенскими Самоѣдами между собою и съ лицами посторонними. 8072, *§§ 5—46.*—Отношенія между хозяевами фабричныхъ заведеній и рабочими людьми, поступающими на оныя по найму. 8157. — Правила, на основаніи коихъ бѣлорусскіе помѣщичьи крестьяне могутъ быть отдаваемы по найму въ земляныя и другія черныя работы. 8187.—Дозволеніе обществамъ казенныхъ поселянъ нанимать по условіямъ въ должности волостныхъ писарей, крестьянъ другихъ губерній. 8488.

Т. XI (1836). Распространеніе положенія объ отношеніяхъ между хозяевами фабрикъ и мастеровыми, поступающими къ нимъ по найму на всѣ города и уѣзды Лифляндской, Эстляндской и Курляндской губерній. 8821. — Проектъ положенія о взаимныхъ правахъ и обязанностяхъ судохозяевъ или судопромышленниковъ и бурлаковъ, или судорабочихъ. 9818.

Т. XII (1837). Дозволеніе какъ частнымъ маклерамъ, такъ и маклерамъ слугъ и рабочихъ людей, записывать условія, договоры и контракты нанимающихся въ услуженіе или работы людей. 9853.—Распространеніе на всѣ города и уѣзды Владимірской губерніи положенія объ отношеніяхъ между хозяевами и наемными работниками фабричныхъ заведеній. 10037.—Употребленіе гербовой бумаги на контракты, заключаемые Россійскими и иностранными шкиперами о наймѣ людей на суда. 10469.—Распространеніе на всѣ города и уѣзды Калужской губерніи положенія 24 Мая 1835 года объ отношеніяхъ между хозяевами и наемными работниками фабричныхъ заведеній. 10734.

Т. XIII (1838). Порядокъ найма и управленія рабочихъ золотопромышленниками въ Сибири. 11188, *§§ 55—65.*—Правила, на основаніи коихъ помѣщичьи крестьяне западныхъ губерній могутъ быть отдаваемы по найму для сплава товаровъ въ Данцигъ, Кенигсбергъ и Торнъ 11626.

Т. XIV (1839). Дозволеніе публичнымъ нотаріусамъ въ Одессѣ свидѣтельствовать акты слугъ и рабочихъ людей. 12431. — Дозволеніе нижнимъ воинскимъ чинамъ, отставнымъ и въ безсрочномъ отпуску находящимся, наниматься для работъ на суда и плоты, отправляющіеся за границу. 12590.—Дозволеніе купцамъ Евреямъ нанимать у помѣщиковъ крестьянъ, для сплава товаровъ. 12940. — Дозволеніе Караимамъ, въ Таврической и другихъ губерніяхъ жительствующимъ, принимать въ услуженіе христіанъ. 12963.—Распространеніе на Тверскую губернію положенія объ отношеніяхъ между хозяевами фабричныхъ заведеній и мастеровыми, поступающими къ нимъ по найму. 12975.

Т. XVI (1841). Дозволеніе откупщикамъ Евреямъ нанимать христіанъ въ сидѣльцы питейныхъ домовъ. 14512.

Т. XXIII (1848). Дозволеніе Евреямъ м. Ладыжина нанимать для ихъ фабрикъ рабочихъ еврейскаго сословія изъ другихъ мѣстъ округовъ военнаго поселенія Кіевской и Подольской губерній. 22171.

Т. XXIV (1849). Воспрещеніе разсчитывать рабочихъ людей истертою серебряною монетою. 23204.—Члены лифляндскихъ волостныхъ обществъ имѣютъ право наниматься въ услуженіе. 23385, *§§ 592—443.*

Т. XXVI (1851). Дозволеніе въ Азовскомъ казачьемъ войскѣ отправлять подводную повинность наймомъ. 23144. — Плата изъ земскихъ повинностей за наемъ и отводъ земель подъ хозяйственныя заведенія этаповъ, подъ лагери, маневры, пастбища и огороды для гарнизонныхъ и линейныхъ баталіоновъ и войскъ. 25398, *ст. 12, § IV, п. г, § VI, п. в, ст. 15; § V, п. в.*—Торги на подряды, поставки и наймы по исправленію земскихъ повинностей производятся казенною палатою. *Тамъ же, ст. 104—108.*—Дозволеніе нанимать Евреевъ Ковенской губерніи для шоссейныхъ работъ въ Курляндской губерніи. 25726.

Т. XXVIII (1853). Правила о наймѣ помѣщичьихъ крестьянъ въ земляныя и другія черныя работы. 27755.—Наемъ въ работы на частные золотые промыслы крестьянъ изъ великороссійскихъ губерній. 27798.

Т. XXX (1855). Дозволеніе Оренбургскому губернскому начальству нанимать, на счетъ земскихъ сборовъ, для каждаго земскаго суда тамошней губерніи по одному переводчику Татарскаго языка. 29873.

Т. XXXII (1857). Порядокъ найма ссыльнопоселенцевъ изъ цыганъ на частные золотые промыслы. 31955.

Т. XXXIV (1859). Наемъ вольныхъ служителей въ штабахъ, войскахъ и полковыхъ госпиталяхъ отдѣльнаго гвардейскаго корпуса. 34799.—Наемъ вольныхъ учителей въ училищи военнаго вѣдомства. 35106.

Т. XXXV (1860). Дозволеніе аптекарямъ или провизорамъ изъ Евреевъ нанимать, для содержимыхъ или управляемыхъ ими аптекъ, прислугу изъ христіанъ. 35668.

Т. XXXVI (1861). Ограниченіе найма для отправленія службы казакамъ Оренбургскаго войска, переселеннымъ въ находящіяся въ Киргизской степи укрѣпленія. 36565.—Увеличеніе содержанія, для найма прислуги, чиновникамъ Новороссійскаго казачьяго войска, служащимъ въ войсковомъ правленіи. 36599.—Учрежденіе особой временной коммисіи для составленія проекта правилъ о наймѣ вольныхъ работниковъ для сельскихъ работъ. 36649 *а.*—Временныя правила о наймѣ рабочихъ. 36793.—Правила для обмѣна очередей и найма на полевую службу между нижними чинами Азовскаго казачьяго войска. 37510. — Правила для найма землевладѣльцами иностранныхъ рабочихъ и водвореніе сихъ иностранцевъ въ Россіи. 37760.

Т. XXXVII (1862). Упраздненіе рабочаго полка войска Донскаго и производство лежавшихъ на немъ работъ вольнымъ наймомъ. 38050. — Дозволеніе, въ видѣ опыта, найма ссыльнопоселенцевъ для работъ на удаленныхъ золотыхъ промыслахъ, какъ казенныхъ, такъ и частныхъ, въ Алтайскомъ горномъ округѣ. 38062. — Предоставленіе помѣщикамъ права употреблять издѣльную повинность крестьянъ для обработки наемной земли. 38260.

Т. XXXVIII (1863). Дозволеніе мировымъ посредникамъ свидѣтельствовать договоры о наймѣ въ рекруты. 39352.—Измѣненіе и дополненіе правилъ для обмѣна очередей и найма на полевую службу между нижними чинами Оренбургскаго казачьяго войска. 39422.—Временныя правила для найма сельскихъ рабочихъ и служителей. 39448.—Порядокъ совершенія и свидѣтельствованія условій на наемъ крестьянами, временно-обязанными и собственниками, земель: у помѣщиковъ, между собою и у посторонихъ лицъ. 39798. — Размѣръ содержанія, для найма прислуги, войсковымъ офицерамъ, служащимъ по внутреннему управленію Астраханскаго казачьяго войска. 40220.

Т. XXXIX (1864). Главныя основанія для замѣны воинскихъ чиновъ служительской команды инженернаго замка наемною прислугою. 40222 *а.*—Отпускъ денегъ Свеаборгскому и Гельсингфорскому комендантскимъ управленіямъ, на наемъ вольныхъ переводчиковъ Шведскаго и Финскаго языковъ. 40468.—Взысканіе съ лицъ, поступающихъ въ рекруты по найму казенному и частному, 50 рублей, для уплаты за нихъ податей до новой ревизіи. 40476.—Правила для найма на службу между нижними чинами Астраханскаго казачьяго войска. 40532.—Распространеніе силы указа 25 Декабря 1862 года на суммы, производившіяся для найма прислуги нѣкоторымъ изъ раненыхъ городни-

чихъ, оставленныхъ за штатомъ. 40564.—Ассигнованіе суммы на содержаніе наемной лѣсной стражи для надзора за казенными лѣсами Сибирской губерніи и на устройство домовъ для сей стражи. 40838.—Порядокъ исчисленія полупроцентнаго сбора, подлежащаго взиманію въ пользу городскихъ доходовъ съ контрактовъ, заключаемыхъ въ городѣ Астрахани между рыбопромышленниками и рабочими, нанимаемыми для лова рыбы. 41020.—Замѣна нижнихъ чиновъ служительской команды инженернаго замка наемною прислугою. 41121.

Т. XL (1865). Замѣна наемными мастерами казенныхъ мастеровыхъ, назначенныхъ для очистки дымовыхъ трубъ въ Московскомъ военномъ госпиталѣ. 42396 *а*.

Т. XLI (1866). Продолженіе срока найма ссыльно-поселенцевъ для работъ на казенныхъ и частныхъ Алтайскихъ золотыхъ промыслахъ. 42977.

Т. XLII (1867). Предоставленіе мировымъ посредникамъ и уѣзднымъ мировымъ съѣздамъ въ губерніяхъ, гдѣ не введены Судебные Уставы 20 Ноября 1864 года, принимать къ своему разбирательству споры и иски, возникающіе по найму рабочихъ на заведенія фабричной промышленности. 44476.—Отпускъ денежнаго пособія, вмѣсто деньщиковъ и деньщичьяго довольствія, на наемъ прислуги отчисленнымъ, въ 1866 году, отъ военно-учебныхъ заведеній раненымъ, генералу и офицерамъ. 44708.—Права Киргизовъ переходить внутрь линіи для найма въ работы къ сельскимъ жителямъ. 44716.

Т. XLIII (1868). Положеніе о замѣнѣ обязательной военной службы частнымъ наймомъ охотниковъ въ рекруты. 46002.

Т. XLIV (1869). Назначеніе въ штатъ Главнаго Штаба чиновъ для производства дѣлъ о замѣнѣ обязательной военной службы частнымъ наймомъ охотниковъ. 47684.

Т. XLV (1870). Правила о наймѣ рабочихъ на Сибирскіе золотые промыслы. 48400.—Правила о наймѣ ссыльнопоселенцевъ на Сибирскіе золотые промыслы. 48401.

Т. XLVI (1871). Отмѣна частнаго найма охотниковъ въ предстоящій въ 1872 году наборъ. 50112.

Т. L (1875). Порядокъ найма рабочихъ чинами лѣснаго вѣдомства при производствѣ ими лѣсоустроительныхъ, съемочныхъ и лѣсныхъ работъ. 55294.

Т. LI (1876). О правилахъ относительно найма нижнихъ военныхъ чиновъ на вольныя работы. 56624.

НАКАЗАНІЯ.

Т. XIV (1839). О разныхъ родахъ наказаній за проступки государственныхъ крестьянъ. 12166, *ст. 105—223*.

Т. XVI (1841). О мѣрахъ взысканія и исправленія, которымъ могутъ подвергаться лица духовнаго званія по епархіальному суду. 14109, *ст. 187—207*.

Т. XVII (1842). Преданіе суду и наказанію россійскихъ подданныхъ, которые будутъ изобличены въ какомъ либо участіи въ торгѣ неграми. 15429.

Т. XVIII (1843). Наказаніе казаковъ Сибирскаго и Оренбургскаго линейныхъ войскъ за тайный провозъ изъ Киргизской степи соли. 17319.

Т. XX (1845). Уложеніе о наказаніяхъ уголовныхъ и исправительныхъ. 19283.

Т. XXI (1846). Правила для замѣна наказаній, присужденныхъ на основаніи дѣйствующихъ нынѣ законовъ уголовныхъ, наказаніями по новому уложенію. 19880. — Допущеніе, до разсмотрѣнія военно-уголовнаго устава, назначать къ ссылкѣ подсудимыхъ военнаго вѣдомства въ каторжную работу на основаніи уложенія о наказаніяхъ. 20011.—Обязанности управляющаго Кульпинскими и смотрителя Нахичеванскихъ соляныхъ промысловъ вести о всякомъ наказаніи штрафныя шнуровыя книги. 20374. — О встрѣченномъ затрудненіи въ исполненіи указа 27 Марта 1846 года, о замѣнѣ наказаній по окончательнымъ рѣшеніямъ нижнихъ судебныхъ мѣстъ. 20409.

Т. XXII (1847). Наказаніе частныхъ лицъ за тайное приготовленіе огнестрѣльной хлопчатой бумаги. 20823. — Назначеніе подсудимыхъ вѣдомства путей сообщенія ссылки въ каторжную работу на основаніи уложенія о наказаніяхъ. 21024. — Наказаніе ссыльно-каторжныхъ за убійство, разбой и зажигательство. 21155.

Т. XXIII (1848). Мѣра наказанія за ввозъ изъ-за границы и водвореніе въ Имперіи фальшивыхъ билетовъ Польскаго и Финляндскаго банковъ. 22258.

Т. XXIV (1849). Порядокъ постановленія приговоровъ о смягченіи наказаній преступникамъ на основаніи ст. 157, 158 и 159 уложенія о наказаніяхъ. 23155. Возвышеніе наказаній по обстоятельствамъ болѣе или менѣе увеличивающимъ вину подсудимыхъ. 23709.

Т. XXV (1850). Наказанія за тайный провозъ товаровъ и соучастіе въ оном. 24598, *ст. 902—916*.

Т. XXVI (1851). Измѣненіе 2 примѣчанія къ ст. 1258 Т. XV Свода зак. угол. по прод. VI о наказаніи несовершеннолѣтнихъ жителей Закавказскаго края за преступленія. 24818. — Наказаніе за побѣги нижнихъ воинскихъ чиновъ, поступившихъ въ войска изъ исправительныхъ отдѣленій. 25183, 25279. — Наказаніе арестантовъ арестантскихъ ротъ инженернаго вѣдомства за преступленія, совершаемыя съ цѣлію избавиться изъ сихъ ротъ. 25431. — Наказаніе ссыльно-поселенцевъ за преступленія, влекущія за собою лишеніе всѣхъ особенныхъ лично и по состоянію присвоенныхъ правъ и преимуществъ. 25636. — Мѣры къ пресѣченію укрывательства Евреевъ отъ рекрутской повинности. 25667.—Наказаніе за ложное объявленіе рекрутами внутреннихъ болѣзней, за укрывательство отъ рекрутства и безвѣстное отсутствіе. 25668. — Взысканія и наказанія за нарушеніе правилъ о Кяхтинской торговлѣ. 25689.

Т. XXVII (1852). Наказанія за порубку лѣса въ Сибири. 25920, *п. 1*. — Наказаніе продавцевъ напитковъ, питейному и акцизному сбору подлежащихъ, за употребленіе неклейменой посуды. 26009. — Мѣра наказанія нижнихъ воинскихъ чиновъ за побѣги. 26376. — Наказаніе, какъ за четвертый побѣгъ, нижнихъ чиновъ морскаго вѣдомства, которые по выбытіи изъ арестантскихъ ротъ обращены на службу и вновь сдѣлали побѣгъ, кражу и тому подобное преступленіе. 26522. — Отсылка преступниковъ черноморской береговой линіи для наказанія въ г. Ставрополь. 26525.—Наказаніе арестантовъ морскихъ арестантскихъ ротъ за преступленія, совершаемыя съ цѣлію избавиться отъ сихъ ротъ. 26542. — Мѣры исправленія и наказанія офицеровъ изъ горцевъ, замѣченныхъ въ передачѣ къ службѣ или предосудительномъ поведеніи. 26678. — Отдача въ арестантскія роты гражданскаго вѣдомства развратныхъ и буйныхъ поселенцевъ Тобольской губерніи. 26890.

Т. XXVIII (1853). Наказанія за нарушеніе правилъ о поведеніи и своевременномъ доставленіи въ думы, магистраты и ратуши еврейскихъ метрическихъ книгъ. 27172, *ст. 2 и 7*. — Предоставленіе президенту медико-хирургической академіи права опредѣлять наказанія, безъ суда, за маловажные проступки, неимѣющимъ особыхъ правъ состоянія, нижнимъ чинамъ присоединеннаго къ академіи 2-го военно-сухопутнаго госпиталя. 27563. — Мѣра наказанія воинскихъ чиновъ 5 пѣхотнаго корпуса за побѣгъ за границу. 27608. — Мѣра наказанія за побѣги нижнихъ чиновъ, бывшихъ уже за таковыя преступленія въ арестантскихъ ротахъ. 27676.—Наказаніе каторжныхъ за перемѣну между собою именъ и фамилій. 27736.

Т. XXIX (1854). Обращеніе въ военную службу, безъ зачета за рекрутъ, солдатскихъ сыновей, отданныхъ для призрѣнія родителей, но удаленныхъ обществами за порочное поведеніе. 27851, *ст. 2*. — Мѣра наказанія всѣхъ нижнихъ чиновъ, кои, за побѣги и другія преступленія бывъ отосланы въ арестантскія роты, поступятъ потомъ въ ластовые и рабочіе экипажи и военно-рабочія роты и сдѣлаютъ новые побѣги. 27893.—Наказанія за конокрадство въ Западной Сибири. 28054.—Мѣра наказанія за самовольныя порубки Башкирскихъ лѣ-

совъ. 28117. — Мѣра наказанія за укрывательство отъ рекрутскаго жеребья. 28331, *§ 89* и 28332, *§ 76*.—Смягченіе наказаній за нарушеніе правилъ о порядкѣ сплава лѣсныхъ матеріаловъ. 28820.—Измѣненіе 1317 статьи Лифляндскаго поземельнаго уложенія 1849 года относительно наказанія за кражу съ полей сельскихъ произведеній. 28837.

Т. XXX (1855). Предоставленіе Правительствующему Сенату права замѣнять одно наказаніе другимъ. 27109 *a*. — Дополненіе ст. 230 кн. 1 военно-уголовнаго устава правилами касательно существа наказаній исправительныхъ и степени власти воинскихъ начальниковъ въ опредѣленіи подчиненныхъ наказаній безъ производства военнаго суда. 29218.—Наказанія за поврежденіе телеграфовъ. 29253.—Мѣра наказанія ссыльныхъ за содѣянные ими преступленія и проступки. 29330. — Мѣры исправленія и наказанія офицеровъ изъ горцевъ, состоящихъ на службѣ въ иррегулярныхъ войскахъ. 29423.—Порядокъ наказанія виновныхъ въ конокрадствѣ нижнихъ чиновъ изъ Башкиръ, Мещеряковъ, Тептярей и Бобылей. 29837.—Изъятіе нижнихъ чиновъ Легіона Императора Николая I отъ тѣлеснаго наказанія, и мѣры наказанія ихъ за проступки, побѣги и уголовныя преступленія. 29982, *ст. 32 и 38*. — Облегченіе на основаніи манифеста 27 Марта 1855 года, наказанія каторжнымъ втораго разряда, содержащимся въ крѣпостяхъ. 30000.

Т. XXXI (1856). Всемилостивѣйшее сложеніе денежныхъ взысканій за передержательство бѣглыхъ и другія преступленія и проступки въ видѣ штрафа, какъ наказаніе за преступленія. 30408 *a*.—Мѣра наказанія лицъ, занимающихся контрабандою въ Царствѣ Польскомъ. 30675.—Примѣненіе разнаго рода наказаній за проступки эстляндскихъ крестьянъ. 30693, *I, ст. 1267—1274*.—Освобожденіе отъ наказаній за проступки противъ лѣснаго устава, учиненные до 27 Марта 1855 года. 30802.

Т. XXXII (1857). Наказаніе за оскорбленіе и неповиновеніе жандармамъ и полицейскимъ служителямъ, наряжаемымъ для соблюденія порядка при съѣздахъ и стеченіи народа. 31371.—Порядокъ опредѣленія цѣны похищеннаго и неотысканнаго имущества, для постановленія мѣры наказанія за кражу. 31587. — Мѣра наказанія въ случаѣ совокупности преступныхъ дѣяній. 31589.—Отдача въ военную службу или въ арестантскія роты питомцевъ Императорскаго воспитательнаго дома, въ случаѣ не дѣйствительности исправительныхъ надъ ними мѣръ взысканія. 31617.—Порядокъ наказанія каторжныхъ и арестантовъ всегдашняго разряда въ Сибири. 32568.

Т. XXXIII (1858). Какому наказанію подвергаются иностранцы, приговоренные, по суду, къ высылкѣ изъ Россіи, если они не могутъ быть приняты въ прежнее свое отечество. 32808. — Распространеніе на Сибирь общихъ постановленій о наказаніяхъ за пожогъ лѣсовъ и за несоблюденіе правилъ, предписанныхъ для предупрежденія лѣсныхъ пожаровъ. 33023. — Мѣра наказанія за преступленія противу безопасности дружественныхъ Россіи державъ. 33302. — Наказанія за отступленія отъ правилъ, установленныхъ для разбора дѣлъ между рядчиками или нанимателями и рабочими или мастеровыми. 33350.—Порядокъ снятія крестовъ съ урядниковъ и ратниковъ государственнаго ополченія за преступленія. 33361.—Права командующаго Астрабадскою станціею относительно назначенія подчиненнымъ ему лицамъ исправительныхъ наказаній. 33376. — Наказаніе волостныхъ и сельскихъ писарей и помощниковъ первыхъ за нерадѣніе и дурное поведеніе. 33498. — Порядокъ отдачи въ солдаты порочныхъ придворнослужителей. 33619. — Подсудность и виды наказанія лицъ, перешедшихъ послѣ совершенія преступленія, изъ одного состоянія или званія въ другое. 33868.

Т. XXXIV (1859). Замѣнъ заключенія, въ Сибири, женщинъ въ монастырь на всю жизнь ссылкою въ отдаленные округа Восточной Сибири и порядокъ содержанія преступницъ, осуждаемыхъ на кратковременное заключеніе въ монастырѣ. 34690. Воспрещеніе приводить въ исполненіе приговоры надъ уголовными преступниками въ загородныхъ мѣстахъ С.-Петербургской губерніи, во время пребыванія тамъ Императорской Фамиліи. 34860.

Т. XXXV (1860). Наказанія за излишне вырубленное въ казенномъ лѣсѣ. 35334. — Измѣненіе нѣкоторыхъ статей Свода Законовъ, коими постановляется отдача преступниковъ, изъ лицъ гражданскаго вѣдомства въ военную службу. 35588. — Наказанія за побѣги нижнихъ чиновъ исправительныхъ отдѣленій, учрежденныхъ при гарнизонныхъ баталіонахъ. 35659.—Наказаніе лицъ, самовольно отлучившихся за границу. 35933. — Исправленіе опечатки въ Сводѣ Законовъ, изд. 1857 года, касательно опредѣленія мѣры наказанія крестьянамъ помѣщиками или ихъ управляющими. 35973. — Мѣра наказанія гвардейскихъ нижнихъ чиновъ за первый побѣгъ и незначительныя кражи. 36266. — Какими статьями Свода Законовъ руководствоваться при рѣшеніи дѣлъ о наказаніи за маловажныя преступленія. 36277.

Т. XXXVI (1861). Учрежденіе во Второмъ Отдѣленіи Собственной Его Императорскаго Величества Канцеляріи комитета для разсмотрѣнія проекта воинскаго устава о наказаніяхъ. 36530. — Наказанія, опредѣляемыя нижнимъ чинамъ морскаго вѣдомства за первый побѣгъ и незначительныя кражи. 36543.—Крестьяне, вышедшіе изъ крѣпостной зависимости, не могутъ быть подвергаемы наказанію иначе, какъ по суду или по распоряженію правительства. 36657, *ст. 25*. — Крестьяне, вышедшіе изъ крѣпостной зависимости, не могутъ быть подвергаемы никакому наказанію и лишены правъ состоянія, или ограничены въ сихъ правахъ иначе, какъ по суду или законному приговору общества. *Тамъ же ст. 25 и 30*.—Власть волостнаго суда наказывать за проступки крестьянъ, вышедшихъ изъ крѣпостной зависимости. *Тамъ же, ст. 95—110*.—Наказанія за поддѣлку чайныхъ бандеролей, за участіе въ таковой поддѣлкѣ и за употребленіе поддѣльныхъ бандеролей. 36785, *ст. 5, п. 3*.—Наказанія рабочихъ, самовольно оставившихъ принятыя на себя по договору или контракту работы. 36793, *§ 82*.—Судъ и наказаніе нижнихъ чиновъ, виновныхъ въ кражѣ у товарищей вещей и денегъ. 37054.—Наказаніе лицъ, виновныхъ въ подстрекательствѣ крестьянъ къ неповиновенію и безпорядкамъ. 37071.—Наказанія, установленныя новымъ уставомъ пробирнымъ. 37102. — Наказанія за поддѣлку облигацій С.-Петербургскаго городскаго кредитнаго общества. 37199, *§ 39*.—Наказанія за поддѣлку закладныхъ облигацій С.-Петербургскаго закладнаго общества. 37200, *§ 126* и 37201, *§ 126*. — Мѣра наказанія лицъ военнаго и морскаго вѣдомствъ, пользующихся особенными правами состоянія, изобличенныхъ въ похищеніи, расточеніи и утратѣ казеннаго или частнаго ввѣреннаго имъ по службѣ имущества, а также изобличенныхъ въ воровствѣ всякаго рода и въ подлогахъ, съ намѣреніемъ воспользоваться казенною или частною собственностью 37257.—Наказанія, налагаемыя полицейскими судами въ западныхъ губерніяхъ за преступленія и проступки. 37327, *§§ 1—9*.—Могутъ ли дворовые люди быть представляемы въ распоряженіе правительства, и какъ поступать, когда помѣщикъ откажется принять дворовыхъ людей, наказанныхъ или оставленныхъ въ подозрѣніи по суду. 37336.—При возстановленіи порядка, военною силою и другими мѣрами, не дозволяется употреблять какихъ либо наказаній, предоставляя это суду. 37348, *ст. 17*.—Наставленія воинскимъ частямъ или командамъ, назначаемымъ для экзекуціоннаго занятія городовъ, мѣстечекъ и селеній въ западныхъ губерніяхъ. 37388.—Наставленіе военнымъ начальникамъ въ случаяхъ употребленія войскъ для усмиренія народныхъ волненій и безпорядковъ. 37389. — Порядокъ удаленія порочныхъ и неспособныхъ къ службѣ казаковъ войска Донскаго для водворенія въ Сибирь или отдаленныя губерніи и приведенія въ исполненія приговоровъ станичныхъ обществъ о таковыхъ казакахъ. 37421.—Наказаніе вдовы гвардіи капитана Екатерины Леонтьевой, преданной суду за жестокое

обращеніе съ своимъ 9-ти лѣтнимъ сыномъ. 37743 *а*.

Т. XXXVII (1862). Распространеніе на 1862 годъ дѣйствія Высочайшаго повелѣнія 1 Іюня 1861 года касательно лицъ, уличаемыхъ въ подстрекательствѣ крестьянъ къ неповиновенію и безпорядкамъ. 37900.—Освобожденіе изъ-подъ ареста и оставленіе на свободѣ подъ присмотромъ, состоявшихъ подъ слѣдствіемъ или судомъ нижнихъ воинскихъ чиновъ, по рѣшеніи дѣлъ о нихъ и по исполненіи опредѣленнаго наказанія, и пересылка ихъ, при отправленіи на службу, не въ родѣ арестантовъ, но также подъ присмотромъ. 38090.—Предоставленіе врачебно-полицейскимъ комитетамъ права подвергать и болѣе двухъ разъ заключенію въ исправительное заведеніе публичныхъ женщинъ за несоблюденіе установленныхъ врачебно-полицейскихъ правилъ. 38147.—Уголовнымъ палатамъ предоставляется наложеніе взысканій, соединенныхъ съ лишеніемъ свободы, за нарушеніе правилъ касательно содержанія типографіи, литографій и другихъ подобныхъ заведеній и производства и продажи типографскихъ и литографскихъ принадлежностей. 38276, *ℱ 11*.—Наказанія за сопротивленіе или нанесеніе оскорбленія лицамъ, охраняющимъ земельныя угодья отъ потравъ и другихъ поврежденій. 38474, *ст. 4 и 23*.—Арестантамъ, поступающимъ въ арестантскія роты гражданскаго вѣдомства на краткіе сроки, съ возвращеніемъ потомъ въ общества, не брить половину головы. 38570.—Заключеніе между Россіею и Австріею условія установляющаго взаимность въ наказаніяхъ за преступленія, совершаемыя въ предѣлахъ одного государства противъ безопасности другаго. 38786.—Наказанія за преступленія и проступки лицъ, служащихъ въ корчемной стражѣ по акцизу съ питей на границахъ съ Царствомъ Польскимъ, а также виновныхъ въ тайномъ провозѣ и сопротивленіи сей стражи. 38797.—За поддѣлку долговыхъ обязательствъ общества «Церера» и «Компаній заемщиковъ» виновные подвергаются наказаніямъ, опредѣленнымъ за поддѣлку государственныхъ бумагъ. 38856, *ℱ 52, п. 4*. — За поддѣлку облигацій Московскаго городскаго кредитнаго общества виновные подвергаются наказаніямъ, опредѣленнымъ за поддѣлку государственныхъ бумагъ 38857, *ℱ 58*.—Взысканія за нарушеніе телеграфныхъ правилъ на частныхъ желѣзныхъ дорогахъ. 38939.—Смѣщеніе на самыя низшія степени солдата, нижнихъ чиновъ не унтеръ-офицерскихъ званій всѣхъ родовъ войскъ, въ коихъ таковые подраздѣляются на разныя степени, если они будутъ признаны виновными въ преступленіяхъ или проступкахъ, заслуживающихъ наказанія. 39016.

Т. XXXVIII (1863). Кому изъ воинскихъ начальниковъ предоставляется право, безъ суда, лишить нашивокъ и урядничьяго званія нижнихъ чиновъ казачьихъ войскъ. 39125. — Продолженіе на 1863 годъ дѣйствія Высочайше утвержденныхъ, 1 Іюня 1861 года, правилъ объ удаленіи изъ мѣстъ жительства лицъ, виновныхъ въ подстрекательствѣ крестьянъ къ неповиновенію и безпорядкамъ. 39225.—Правила о взысканіяхъ и наказаніяхъ за нарушеніе уставовъ о казенныхъ лѣсахъ, составленныя въ измѣненіе 10-й главы VII раздѣла уложенія о наказаніяхъ уголовныхъ и исправительныхъ. 39464.—Нѣкоторыя измѣненія въ существующей нынѣ системѣ наказаній уголовныхъ и исправительныхъ. 39504.—Примѣненіе Высочайшаго указа 17-го Апрѣля 1863 года (39504), о нѣкоторыхъ измѣненіяхъ въ существующей нынѣ системѣ наказаній уголовныхъ и исправительныхъ, къ уголовнымъ дѣламъ, возникшимъ до дня состоянія сего указа. 39505.—Существенное измѣненіе для нижнихъ чиновъ военно-сухопутнаго и морскаго вѣдомствъ всей системы тѣлесныхъ наказаній вообще. 39506 и 39507.—Отправленіе на поселеніе, вмѣсто обращенія въ казаки Восточной Сибири, нижнихъ чиновъ, сосланныхъ въ каторжную работу и учинившихъ на мѣстѣ ссылки новыя преступленія, и порядокъ суда и наказанія ихъ за сіи преступленія. 39527.—Порядокъ наложенія дисциплинарныхъ взысканій безъ суда на чиновъ Архангельскаго порта. 39535.—Какому наказанію подлежатъ нижніе чины военно-сухопутнаго и морскаго вѣдомствъ, пользующіеся особыми правами состоянія по состоящіе на службѣ по найму, судебному приговору, или рекрутской очереди, если они будутъ судимы за похищеніе и растраченіе казеннаго имущества, воровство всякаго рода и подлогъ, съ намѣреніемъ воспользоваться казенною и частною собственностію. 39588 и 39645.—Какому наказанію подвергать несовершеннолѣтнихъ за кражу во 2-й и 3-й разъ (по частному дѣлу о несовершеннолѣтнемъ Кириллѣ Слѣпковѣ, сужденномъ за воровство). 39777.—Положеніе объ охраненіи воинской дисциплины и взысканіяхъ дисциплинарныхъ. 39830.—Взысканіе вознагражденія, въ пользу безвинно или выше мѣры наказаннаго, не только съ судей и полицейскихъ чиновниковъ, но и съ другихъ лицъ, по упущенію коихъ понесъ наказаніе невинный или же виновный излишне наказанъ. 39846. — Распространеніе изданныхъ 9-го Апрѣля 1863 года (39464) правилъ о наказаніяхъ за нарушеніе уставовъ о казенныхъ лѣсахъ на дѣла, возникшія и неокончательно разрѣшенныя до изданія сихъ правилъ, и порядокъ разсмотрѣнія сихъ дѣлъ. 39879. — Наказанія дезертировъ казачьихъ войскъ. 39923.—Распространеніе на морское вѣдомство состоявшагося по военно-сухопутному вѣдомству Высочайше утвержденнаго 6 Іюля 1863 года (39830) положенія объ охраненіи воинской дисциплины и о взысканіяхъ дисциплинарныхъ. 39946. — Нижніе чины учебнаго пѣхотнаго баталіона, удостоенные обшивки басономъ плечевыхъ погоновъ, не лишаются ихъ и въ случаѣ оштрафованія. 40039, § 100.—Измѣненіе системы наказаній для крѣпостныхъ арестантскихъ ротъ инженернаго вѣдомства. 40091.—Права начальниковъ военно-учебныхъ заведеній касательно опредѣленія мѣры взысканія съ нижнихъ чиновъ, имъ подвѣдомственныхъ, а также начальниковъ С.-Петербургской и Московской командъ мастеровыхъ военнаго вѣдомства и начальниковъ училищъ того же вѣдомства. 40219. — Измѣненіе постановленія о наказаніи за похищеніе изъ церкви вещей или денегъ, не принадлежащихъ къ церковному имуществу. 40432.

Т. XXXIX (1864). Измѣненіе постановленій касательно опредѣленія мѣры наказаній за покушеніе на преступленіе. 40674.—Наказаніе за дурное поведеніе фельдшеровъ изъ воспитанниковъ фельдшерской школы при Обуховской больницѣ въ С.-Петербургѣ. 41321. — Уставъ о наказаніяхъ, налагаемыхъ мировыми судьями. 41478.—Распространеніе на сибирскихъ Киргизовъ общихъ законовъ Имперіи касательно наказаній за несправедливые доносы и ложныя при слѣдствіи показанія. 41541.

Т. XLI (1866). Отмѣна постановленія касательно смягченія наказаній иновѣрнымъ (нехристіанскаго исповѣданія), принимающимъ во время слѣдствія или суда православную или другую, терпимую и признаваемую законною въ Имперіи, Христіанскую вѣру. 43138.—Распространеніе на городскія и сельскія общества Кубанскаго казачьяго войска права исключать изъ своей среды порочныхъ людей. 43846.—Наказанія, налагаемыя полицейскими учрежденіями въ прибалтійскихъ губерніяхъ. 43868. — Примѣненіе къ военно-суднымъ дѣламъ новаго изданія уложенія о наказаніяхъ и устава о наказаніяхъ, налагаемыхъ мировыми судьями. 44033.

Т. XLII (1867). Отмѣна нѣкоторыхъ статей уложенія о наказаніяхъ и устава о паспортахъ, касательно наказаній за укрывательство бѣглыхъ и дезертировъ. 44126. — Распространеніе на прибалтійскія губерніи общихъ законовъ о наказаніяхъ за нарушеніе уставовъ о казенныхъ лѣсахъ. 44614.—Прекращеніе отдачи въ военную службу несовершеннолѣтнихъ, виновныхъ въ государственныхъ преступленіяхъ. 44687. — Правила о наказаніяхъ за оскорбленіе часовыхъ и военнаго караула военно-сухопутнаго и морскаго вѣдомствъ и насильственное на нихъ нападеніе. 44735 и 44917.

Т. XLIII (1868). Порядокъ введенія въ дѣйствіе воинскаго устава о наказаніяхъ по военному вѣдомству. 45811.—Введеніе въ дѣй-

ствіе воинскаго устава о наказаніяхъ по морскому вѣдомству. 45812. — Воинскій уставъ о наказаніяхъ. 45813. — Наказаніе содержателей гостинницъ и тому подобныхъ заведеній за необъявленіе въ столицахъ о прибывающихъ и выбывающихъ. 46384.—Измѣненіе закона о наказаніяхъ, за оскорбленіе часовыхъ и военнаго караула, охраняющихъ Священную Особу Государя Императора и Членовъ Императорскаго Дома. 46515.

Т. XLIV (1869). Правила наказанія арестомъ нижнихъ чиновъ, имѣющихъ особенныя права и права пріобрѣтенныя службою, также и нижнихъ чиновъ неизъятыхъ отъ тѣлесныхъ наказаній. 38467*а*. — Дополненіе воинскаго устава о наказаніяхъ постановленіями о наказаніяхъ за обольщеніе незамужней женщины торжественнымъ обѣщаніемъ на ней жениться. 46820.—Изъятіе отъ наказанія арестомъ флагмановъ, командующихъ кораблемъ, отрядомъ судовъ, или эскадрою и командировъ судовъ, пока они не удалены отъ этой должности. 46868. — Дисциплинарный уставъ по военно-сухопутному вѣдомству. 47287.

Т. XLV (1870). Установленіе наказанія за оглашеніе въ печати свѣдѣній, обнаруживаемыхъ дознаніемъ или предварительнымъ слѣдствіемъ. 47966. — Измѣненіе 165 статьи Свода военныхъ постановленій, изд. 1869 года, относительно опредѣленія наказанія за умышленное со стороны военнаго караула допущеніе къ побѣгу плѣннаго или арестанта. 48211. — Военно-морской уставъ о наказаніяхъ. 48215.— Замѣна, для больныхъ и дряхлыхъ преступниковъ, опредѣленныхъ имъ судебными приговорами наказаній. 48320. — Порядокъ исполненія приговоровъ надъ чинами военнаго вѣдомства, осужденными къ наказаніямъ уголовнымъ, соединеннымъ съ лишеніемъ всѣхъ правъ состоянія. 48782.

Т. XLVI (1871). Новая редакція статей 1452 — 1455, 1458 и 1459 уложенія о наказаніяхъ, опредѣляющихъ наказаніе за убійство 49393.

Т. XLIX (1874). Наказанія за составленіе противузаконныхъ сообществъ и участіе въ оныхъ. 53606.

Т. L (1875). Отвѣтственность лицъ, не имѣющихъ права заниматься врачебною практикою, за употребленіе, при врачеваніи, ядовитыхъ или сильнодѣйствующихъ веществъ. 54478.—Новый воинскій уставъ о наказаніяхъ. 54536.—Новый военно-морской уставъ о наказаніяхъ. 54586.—Измѣненіе примѣчанія къ 34 статьѣ военно-морскаго устава о наказаніяхъ. 54900.

Т. LI (1876). Объ измѣненіи правилъ о наказаніи нижнихъ чиновъ за оскорбленіе присутствія суда, одного изъ членовъ онаго или лица военно-морскаго прокурорскаго надзора. 55808.—Объ измѣненіи установленнаго правилами 2 Декабря 1871 года, для подсудимыхъ нижнихъ чиновъ, особаго наказанія за оскорбленіе присутствія военнаго суда, одного изъ членовъ онаго, или лицъ военно-прокурорскаго надзора. 55809.—Объ измѣненіи правилъ о наказаніяхъ за неосторожное обращеніе съ огнемъ въ жилыхъ мѣстахъ и за куреніе табаку тамъ, гдѣ это воспрещено. 56716.

Т. LII (1877). Объ измѣненіи примѣчанія къ 50 статьѣ военно-морскаго устава о наказаніяхъ. 57038.

Т. LIII (1878). О наказаніяхъ за нарушеніе безопасности желѣзныхъ дорогъ и пароходныхъ сообщеній и о вознагражденіи потерпѣвшихъ ущербъ вслѣдствіе смерти или поврежденія здоровья причиненныхъ при эксплоатаціи сихъ предпріятій. 58111.

Т. LIV (1879). О томъ: сохраняютъ ли мировые посредники въ мѣстностяхъ, гдѣ введены въ дѣйствіе судебные уставы 20 Ноября 1864 года, въ полномъ ихъ объемѣ, или же мировые судебныя установленія отдѣльно отъ общихъ, право подвергать тѣлесному наказанію лицъ податнаго состоянія по дѣламъ, поименованнымъ въ статьяхъ 29 и 91 полож. о губерн. и уѣзд. по крест. дѣл. учрежд. 59251.

См.—Тѣлесное наказаніе; ссылка; каторжная и крѣпостная работы; преступленія и преступники вообще; штрафы.

НАКЛАДНЫЯ.

Т. XXV (1850). На товары, привозимые въ Царство Польское, представляются въ таможню накладныя. 21598, *ст. 271—312.*

Т. XXIX (1851). Выдача винными приставами накладныхъ на развозъ вина распорядителемъ и дробными торговцами. 27912, *§ 150, примѣч. 2.*

См. Таможенные документы.

НАЛИВКИ И НАСТОЙКИ.

Т. I (1825—1827). О продажѣ настоекъ, при возобновленіи питейныхъ откуповъ въ Великороссійскихъ губерніяхъ. 467, *ст. 1.* — О продажѣ ликеровъ въ гостинницахъ, ресторація хъ, кофейныхъ домахъ и трактирахъ въ С.-Петербургѣ. 793, *§ 21, ст. II, § 22, ст. II, § 23, ст. II, § 24, ст. II.*—Запрещеніе продажи въ С.-Петербургѣ наливокъ и настоекъ изъ хлѣбнаго вина въ трактирныхъ заведеніяхъ, погребахъ, лавкахъ, и магазинахъ съ правомъ погреба. *§ 27.*

Т. II (1827). О приготовленіи, провозѣ, храненіи и продажѣ наливокъ и настоекъ. 987, *§§ 3, 4, 8, 9, 14, 17.*

Т. V (1830). О приготовленіи, провозѣ, храненіи и продажѣ наливокъ и настоекъ. 3661, *§§ 3, 4, 8, 15, 19.* — 3721, *услов. на винт. откупа: въ Сибир. губ. §§ 51, 52; въ новорос. губ. §§ 52, 55, 57, 69; въ малорос. и западн. §§ 15, 17, въ город. Одессѣ §§ 19, 20.*

Т. XXIX (1854). Воспрещеніе продажи наливокъ и настоекъ въ овощныхъ, фруктовыхъ и мелочныхъ лавкахъ. 27912, *§ 201.* — Дозволеніе лицамъ, имѣющимъ право на заграничную торговлю, выписки изъ-за границы наливокъ и настоекъ. *Тамъ же, § 561.*

См. Вино.

НАЛОГИ.—*См.* Сборы и налоги.

НАМѢСТНИКЪ КАВКАЗСКІЙ.

Т. XXXIII (1858). Передача въ распоряженіе Намѣстника Кавказскаго остатковъ отъ суммъ, отпускаемыхъ изъ казны на отправленіе малолѣтныхъ горцевъ въ столицу и на воспитаніе ихъ въ столичныхъ учебныхъ заведеніяхъ. 33788.

Т. XXXIV (1859). Введеніе въ дѣйствіе, въ видѣ опыта, положенія и штата Главнаго Управленія и Совѣта Намѣстника Кавказскаго. 34148. — Предоставленіе Намѣстнику Кавказскому права одобренія драматическихъ сочиненій къ представленію на театрахъ Кавказскаго и Закавказскаго края. 34615. — Полное подчиненіе Намѣстнику Кавказскому Закавказскаго дѣвичьяго института. 34991.

См. Кавказскій и Закавказскій край.

НАМѢСТНИКЪ ЦАРСТВА ПОЛЬСКАГО.—*См.* Царство Польское.

НАПЕРСНЫЕ КРЕСТЫ.

Т. XXXI (1856). Учрежденіе бронзоваго наперснаго креста въ память войны съ 1853 по 1856 годъ для награжденія духовенства. 30877. — Правила для раздачи бронзоваго наперснаго креста въ память минувшей войны 1853—1856 годовъ. 30895.

НАРОДНОЕ ПРОДОВОЛЬСТВІЕ.

Т. XLIX (1874). Измѣненіе нѣкоторыхъ правилъ о народномъ продовольствіи въ губерніяхъ, гдѣ введены земскія учрежденія. 53553. — Измѣненіе статей 6 и 13 Высочайше утвержденныхъ, 6 Марта 1867 года, правилъ о завѣдываніи общимъ продовольственнымъ капиталомъ. 54034. — Порядокъ обратной замѣны общественныхъ продовольственныхъ капиталовъ хлѣбными запасами. 54221.

См. Продовольствіе народное.

НАРОДНЫЯ ЧТЕНІЯ.

Т. LI (1876). Высочайше утвержденныя

правила для устройства народныхъ чтеній въ губернскихъ городахъ. 56762.

НАСИЛІЕ.

Т. XII (1837). Обязанность земской полиціи защищать каждаго отъ насилія. 10306, *§ 16.*

НАСЛѢДІЕ ПРЕСТОЛА.

Т. I (1825—1827). Акты объ отреченіи отъ наслѣдія Престола Государя Цесаревича и Великаго Князя Константина Павловича въ пользу Государя Императора Николая Павловича; при семъ подтвержденіе коренныхъ законовъ о наслѣдіи Престола. 1. — Опредѣленіе обстоятельствъ, при коихъ у лица, имѣющаго право на наслѣдованіе Престола не отъемлется свобода отрещись отъ сего права. — *Прилож. III, стр. 5.* — Подтвержденіе коренныхъ законовъ о наслѣдіи Престола, и приложеніе оныхъ къ настоящему составу Императорскаго Дома. 537.

Т. IX (1834). О совершеннолѣтіи Его Императорскаго Высочества Наслѣдника Цесаревича и Великаго Князя Александра Николаевича. 7019.

Т. X (1835). Штатъ Двора Его Императорскаго Высочества Государя Наслѣдника, Цесаревича, Великаго Князя Александра Николаевича. 8015.

Т. XXX (1855). Опредѣленіе порядка наслѣдія Всероссійскаго Престола, и назначеніе опеки и правительства на случай кончины Государя Императора до законнаго совершеннолѣтія Наслѣдника. 29341.

НАСЛѢДСТВО.

Т. I (1825—1827). Объ оставленіи арендныхъ и старостинскихъ имѣній, по очисткѣ ихъ отъ дожизненнаго или емфитевтическаго права, до перваго годоваго экономическаго термина у наслѣдниковъ умершаго владѣльца, съ платежемъ отъ нихъ въ казну по инвентарному исчисленію. 378, *п. 1.*—О раздѣлѣ имѣній между дѣтьми умершихъ Татаръ по магометанскому закону. 386.—Части имѣнія, наслѣдуемыя мужемъ послѣ жены, или женою послѣ мужа, по завѣщанію сверхъ указной ихъ части, отъ платежа установленныхъ пошлинъ не изъемлются. 400.—О деньгахъ, остающихся послѣ смерти инвалидовъ и другихъ служителей гофъ-интендантскаго вѣдомства. 647. — Обязанность наслѣдниковъ выдавать купчія крѣпости, въ силу заключенныхъ умершимъ запродажныхъ условій. 701.

Т. II (1827). Приданыя деньги монахинь римско-католическаго исповѣданія, буде послѣ ихъ смерти не явится въ срокъ наслѣдниковъ, отдавать монастырямъ. 1111.—О неустраненіи наслѣдниковъ отъ наслѣдства, хотя бы они не явились по вызовамъ въ полгода, если только они со времени припечатанія о вызовѣ ихъ въ газетахъ не пропустили десятилѣтней давности. 1163. — О наслѣдствѣ родителей послѣ умершихъ безъ потомства дѣтей въ капиталахъ, внесенныхъ въ разныя кредитныя установленія. 1230.—Объ уплатѣ изъ оныхъ капиталовъ открывшихся на умершихъ вкладчикахъ долговъ и о выдачѣ остающихся за тѣмъ суммъ наслѣдникамъ. 1261.

Т. III (1828) О вызовѣ наслѣдниковъ послѣ умершихъ военныхъ чиновъ чрезъ военныя вѣдомости, издаваемыя при комитетѣ, учрежденномъ въ 18 день Августа 1814 года. 1689. — О порядкѣ принятія наслѣдства послѣ умершихъ въ Персіи россійскихъ подданныхъ. 1795, *тракт. ст. I.* — Объ исключительномъ правѣ наслѣдниковъ сочинителя издавать и продавать его произведенія. 1979, *уст. о ценз. §§ 136—138.* 1980, *полож. о прив. сочинит. §§ 5, 6, 7, 8.*—О невзыскиваніи крѣпостныхъ пошлинъ съ тѣхъ имѣній, кои переходятъ къ ближнимъ родственникамъ въ излишкѣ противу другихъ наслѣдниковъ, при раздѣлѣ наслѣдственнаго имѣнія. 2236.—О выдачѣ сонаслѣдникамъ копій съ раздѣльныхъ актовъ на крѣпостной бумагѣ по цѣнѣ дошедшаго на часть каждаго имѣнія. 2419.

Т. IV (1829). Объ отдачѣ наслѣдникамъ Всемилостивѣйше жалуемыхъ панагій и крестовъ, драгоцѣнными камнями украшенныхъ, по смерти тѣхъ духовныхъ лицъ, кому оные принадлежали. 2647.—О распространеніи Высочайше утвержденнаго мнѣнія Государственнаго Совѣта, о имѣніяхъ лицъ, лишенныхъ дворянства и разжалованныхъ въ рядовые съ выслугою, на всѣ имѣнія, какъ находящіяся во владѣніи, такъ и приходящія по наслѣдству къ лишеннымъ дворянства и разжалованнымъ безъ выслуги. 2756.—О предоставленіи въ собственность крестьянкѣ Носковой, оставленныхъ ей предъ смертію крестьяниномъ Малачкинымъ, двухъ билетовъ заемнаго банка на 6.000 руб. не прежде, какъ по выполненіи ею присяги въ томъ, что оные билеты оставлены Малачкинымъ въ ея собственность. 2795.—О правахъ и обязанностяхъ родовыхъ наслѣдниковъ въ случаѣ, если по полученіи имъ имѣнія откроется на оное завѣщаніе. 3134.

Т. V (1830). Порядокъ наслѣдства въ правахъ сочинителя или переводчика. 3411, *§§ 2, 9.*

Т. VI (1831). Деньги за припечатаніе объявленій о вызовѣ наслѣдниковъ къ полученію имѣнія послѣ умершихъ, взыскивать съ самаго имѣнія, о которомъ идетъ дѣло. 4402, *ст. IV, п. 13.*—О выдачѣ въ случаѣ тяжкой болѣзни или и самой смерти извѣстныхъ почтовому начальству лицъ, получаемыхъ на имена ихъ съ почтами и эстафетами денежныхъ суммъ, наслѣдникамъ ихъ. 4543, *п. 1.*— О лишеніи неотдѣленныхъ дѣтей, кои были зачинщиками или распространителями мятежа въ губерніяхъ, отъ Польши возвращенныхъ, права наслѣдовать въ имѣніяхъ родителей, неучаствовавшихъ въ мятежѣ или подлежащихъ прощенію. 4711, *Гл. I, § 5, п. 4.* — Объ утвержденіи наслѣдниковъ умершихъ вкладчиковъ опекунскаго совѣта. 4742.—Акты, учиненные камергеромъ Демидовымъ, касательно взноса по смерти его въ теченіе 25 лѣтъ ежегодно по 25.000 руб. на награды за лучшія сочиненія и на изданіе увѣнчанныхъ академіею наукъ рукописныхъ твореній, могутъ быть обязательны для наслѣдниковъ его, только въ отношеніи благопріобрѣтеннаго имѣнія, а не родоваго. 4762.—По смерти инвалидовъ Павловской слободы, учрежденной у города Гатчины, остающіяся дѣти получаютъ въ наслѣдство одно движимое имущество. 4810, *§§ 9, 10.* — Послѣ смерти чиновниковъ, если при повѣркѣ отчетовъ по дѣйствіямъ ихъ откроются невѣрности въ разсчетахъ, обязаны наслѣдники подавать требуемыя объясненія. 4855, *п. 14.*—О невмѣненіи въ непремѣнную обязанность каждому сонаслѣднику брать копію съ раздѣльнаго акта, о имѣніи, ему доставшемся. 4965.—О правѣ Таврическаго магометанскаго духовенства производить разбирательство и рѣшать дѣла о частной собственности магометанъ по завѣщаніямъ или при раздѣлахъ имѣнія между наслѣдниками. 5033, *§§ 4, 5, 77.*

Т. VII (1832). О признаваніи несостоятельностію, когда наслѣдники послѣ умершаго, не вступая въ наслѣдство, по несоразмѣрности его съ долгами, отъ принятія онаго отрекутся. 5163, *§ 15, п. 3.*—О непричисленіи въ составъ конкурсной массы имѣнія жены и дѣтей несостоятельнаго должника, доставшагося имъ по наслѣдству. *§ 59.*—О причисленіи къ составу имущества несостоятельнаго должника всего того, что во время конкурса дойдетъ къ нему по праву наслѣдства. *§ 74.* — Объ обращеніи всего имущества, дошедшаго по наслѣдству къ несостоятельному послѣ банкротства, на удовлетвореніе прежнихъ долговъ его. *§ 125.* — Обязанность наслѣдниковъ несостоятельнаго должника обращать въ конкурсъ состоящіе въ кредитныхъ установленіяхъ капиталы его, на удовлетвореніе его долговъ. *§ 126, п. 4.*—Объ отдачѣ въ собственность Виленской медико-хирургической академіи, имѣнія членовъ ея, умершихъ безъ завѣщанія и не оставившихъ по себѣ законныхъ наслѣдниковъ. 5584, *§ 20.* — О написаніи въ остзейскихъ губерніяхъ копіи съ раздѣльныхъ актовъ наслѣдственному имѣнію на гербовой бумагѣ рублеваго достоинства. 5638, *ст. I, п. 3.*—Запрещеніе карантинными чиновникамъ и служителямъ получать какую либо часть изъ имѣнія завѣщателя, выдерживающаго

карантинъ, если они не имѣютъ на оное законнаго права наслѣдства. 5690, *§ 27*.—О взаимномъ наслѣдованіи супруговъ. 5741.—О выдачѣ изъ сохранной казны капиталовъ наслѣдникамъ умершихъ вкладчиковъ по свидѣтельствамъ отъ судебныхъ мѣстъ, опекъ и спротскихъ судовъ. 5856.

Т. VIII (1833). Распоряженія по наслѣдству, если оно состоять будетъ въ фабричныхъ заведеніяхъ. 6106.—Исключеніе купеческихъ дѣтей, по волѣ отцевъ, изъ семейнаго гильдейскаго свидѣтельства, не можетъ, безъ суда, лишить ихъ права на оставшееся наслѣдство. 6108, *п. 2*. — Объ оставленіи въ своей силѣ раздѣловъ, учиненныхъ во время производства ревизіи, владѣльцемъ между наслѣдниками его узаконеннымъ порядкомъ. 6265, *§ 18, примѣч. § 30*. — На какомъ основаніи должны быть производимы между наслѣдниками чиновниковъ войска Донскаго выдѣлъ и раздѣлъ крѣпостныхъ людей ихъ, занимающихся хлѣбопашествомъ и поселенныхъ на войсковой землѣ. 6310.—Имѣнія, полученныя такъ называемыми княжескими дворянами въ Грузіи за женами въ приданое, должны принадлежать родителямъ женъ, если онѣ умрутъ, не оставивъ дѣтей, а въ противномъ случаѣ ихъ дѣтямъ. 6311, *п. 4*.—Дѣла о раздачѣ денегъ, вырученныхъ за проданное имущество умершихъ Черноморскихъ казаковъ, наслѣдникамъ ихъ, равно и оставшагося жалованья, производить въ войсковой канцеляріи Черноморскаго войска по воинской экспедиціи. 6403.—Вызовы наслѣдниковъ помѣщать во II части газеты «Литовскій Вѣстникъ». 6496. — Правила о раздѣлѣ имѣній между наслѣдниками Таврическихъ магометанъ. 6662.

Т. IX (1834). Права наслѣдства россійскихъ подданныхъ въ Соединенныхъ Сѣверо-Американскихъ Штатахъ, и обратно поддданныхъ сихъ послѣднихъ въ Россіи и порядокъ рѣшенія споровъ о наслѣдствѣ. 6737, *ст. X*. — Дѣла по спорамъ о наслѣдствѣ царанъ, или свободныхъ земледѣльцевъ Бессарабской области, если спорное имущество стоитъ не болѣе 50 руб. ассигнаціями, принадлежатъ разсмотрѣнію сельскаго ихъ суда, безъ всякой на рѣшеніе онаго апелляціи. 6739, *§ 46*.—О смерти чиновниковъ, пользовавшихся по пожалованію арендою или вмѣсто оной получившихъ деньги и неоставившихъ по себѣ наслѣдниковъ въ прямой и исходящей линіи, извѣщать Департаментъ Государственныхъ Имуществъ. 6750.—Порядокъ наслѣдованія имуществъ, остающихся послѣ умершихъ богадѣленныхъ Суздальскаго Блохинскаго богадѣленнаго дома. 6871, *пп. 44—47*; 7153.—Имущество лица, пребывающаго за границею и неявившагося въ срокъ по сдѣланной публикаціи, безъ представленія законныхъ доказательствъ о причинахъ неявки, поступаетъ къ законнымъ его наслѣдникамъ. 6994, *п. 5*.—Въ случаѣ спора о наслѣдствѣ, купеческія книги должны быть предъявлены судебному мѣсту. 7187, *§ 13*.—Распоряженія въ случаѣ смерти содержателя питейныхъ сборовъ въ отношеніи его наслѣдниковъ. 7206, *§ 374*; 7207, *§ 152*; 7208, *§ 187*; 7210, *§ 109*. — Недвижимое и движимое имѣніе домашнихъ наставниковъ, учителей и учительницъ, неоставившихъ послѣ смерти своей наслѣдниковъ и несдѣлавшихъ никакого на сей счетъ распоряженія, по истеченіи законныхъ публикацій, обращается по продажѣ въ капиталъ призрѣнія сихъ лицъ. 7240, *§§ 58, 65*.—Правила выдачи капиталовъ изъ кредитныхъ установленій наслѣдникамъ крестьянъ и дворовыхъ людей, и допущеніе выдачи изъ банковъ, земнаго и коммерческаго, капиталовъ послѣ умершихъ вкладчиковъ по свидѣтельствамъ каждаго судебнаго мѣста. 7109.

Т. X (1835). Порядокъ наслѣдованія Калмыцкими улусами или аймаками. 7560 *а*, *§§ 140, 144*.—Назначенныя просителямъ въ пособіе деньги, въ случаѣ смерти ихъ, обращаются въ пользу бѣдныхъ ихъ родственниковъ. 7771, *§ 49*.—О взысканіи однопроцентныхъ денегъ съ наслѣдниковъ купцовъ, состоявшихъ въ одномъ капиталѣ. 7871. — Обязанность получившаго въ наслѣдство застрахованное строеніе или товаръ увѣдомлять о семъ правленіе страховаго общества. 7930, *§ 86*. — Мѣры къ охраненію правъ наслѣдниковъ въ случаѣ смерти владѣльца торговаго заведенія, и производство раздѣловъ и выдѣловъ. 7950, *пп. 5—8*.—Дозволеніе Евреямъ для принятія наслѣдства имѣть временное пребываніе внѣ черты постояннаго ихъ жительства. 8054, *§ 7*. — Какъ поступать, если Евреи получатъ по наслѣдству недвижимое населенное имѣніе, или хотя ненаселенное, но внѣ тѣхъ мѣстъ, гдѣ имъ владѣніе таковымъ дозволяется. *§§ 13, 14, 120*.—Объ имуществахъ, остающихся по смерти лицъ, призрѣваемыхъ въ Ростовскомъ Титовскомъ богадѣленномъ домѣ. 8113, *п. 44*.—Обращеніе денегъ, принадлежащихъ убитымъ или умершимъ чинамъ войска Донскаго въ пользу наслѣдниковъ ихъ. 8163, *Инструкц. §§ 400, 401*.—Распространеніе права владѣнія пожизненными участками чиновниковъ сего войска на ихъ наслѣдниковъ. *Прил. I, §§ 113—134*.—Порядокъ наслѣдованія вдовъ въ сихъ участкахъ. *§§ 137—139*. — Какъ поступать, если профессоръ и вообще чиновникъ университета умретъ, не оставя наслѣдниковъ и не сдѣлавъ о своемъ имуществѣ распоряженія. 8337, *ст. 126*. — Вызовъ наслѣдниковъ имѣній, остающихся послѣ умершихъ Индѣйцевъ. 8605.—Право казны на наслѣдіе послѣ умершихъ мятежниковъ западныхъ губерній. 8672.—Имѣніе члена С.-Петербургской медико-хирургической академіи, умершаго безъ завѣщанія и неоставившаго наслѣдниковъ, или когда они въ срокъ не явятся, поступаетъ въ собственность академіи. 8688, *§ 18*.

Т. XI (1836). Деньги, остающіяся послѣ умершихъ нижнихъ чиновъ, причислять, когда не осталось на счетъ ихъ завѣщанія, къ экономической, на улучшеніе пищи, суммѣ. 8808.—Порядокъ наслѣдованія послѣ лицъ Армяно-Грегоріанскаго духовенства. 8970, *§ 32* примѣч. *§§ 71, 89, 91*.—Причисленіе къ капиталу воспитательнаго дома денегъ, оставшихся отъ продажи заложенныхъ въ ссудной казнѣ вещей, если въ теченіи 10 лѣтъ ни самъ закладчикъ, ни наслѣдники его не явятся. 8984. — Наложеніе запрещенія на тѣ части имѣнія, которыя слѣдуютъ мятежникамъ по наслѣдству, и обращеніе ихъ въ казну по смерти настоящихъ владѣльцевъ. 9093.—Право Оренбургскаго магометанскаго духовенства рѣшать дѣла о раздѣлѣ частей собственности между наслѣдниками. 9158.—Какъ поступать, если деревни или крѣпостные люди достанутся по наслѣдству лицу, неимѣющему права владѣть ими. 9203.—Лица, водворившіяся въ Царствѣ Польскомъ, въ образѣ наслѣдства подлежать дѣйствующимъ въ ней законамъ. 9228, *§ 18, п. 1*.—Поясненіе *ст. 717—726*. Свода Законовъ гражданскихъ (*Т. X*), о порядкѣ наслѣдованія супруговъ. 9251.—Право наслѣдниковъ поссесіонныхъ горныхъ заводовъ продать свое соучастіе сонаслѣдникамъ, или, въ случаѣ несогласія ихъ, постороннимъ, и порядокъ раздѣловъ. 9699, *ст. IV и V*. — Какъ поступать, если акціи достались кому либо по наслѣдству. 9763, *§ 29*.—Право содержателя аптеки оставлять оную въ наслѣдство. 9808, *§ 28*.—На какомъ основаніи наслѣдникамъ дозволяется содержать аптеку. *Тамъ же примѣч.*

Т. XII (1837). О невзысканіи крѣпостныхъ пошлинъ какъ съ общихъ, такъ и частныхъ раздѣльныхъ актовъ, между ближайшими наслѣдниками. 9947.—Выдѣлъ законныхъ частей мужу умершей жены, изъ имѣнія тестя, и женѣ умершаго мужа изъ имѣнія свекра. 10110. — Раздѣлъ конфискованныхъ имѣній между казною и сонаслѣдниками лицъ, подвергшихся конфискаціи. 10178, *§§ 184—193*.—Общія правила конфискаціи имѣній владѣльцевъ, коихъ наслѣдники лишены правъ своихъ за участіе въ мятежѣ 1830—31 года. 10208.—Право вдовы на аренду перваго мужа въ случаѣ вступленія ея въ новый бракъ. 10685.

Т. XIII (1838). Въ С.-Петербургѣ вводъ во владѣніе при наслѣдствѣ по закону принадлежитъ вѣдомству управы благочинія. 11109, *§ 37 п. 21*.—Распоряженія въ случаѣ смерти содержателя питейныхъ сборовъ въ отношеніи его наслѣдниковъ. 11313, *§ 380*, 11314, *§ 109*, 11344, *§ 194*, 11373, *§ 110*. — Порядокъ выдачи наслѣдникамъ внесенныхъ въ сохранную и вдовью казну капиталовъ послѣ смерти вкладчика. 11579, *ч. I, §§ 54—57; ч. II,*

§ 119.—Порядокъ раздѣла между наслѣдниками имѣнія, заложеннаго въ сохранной казнѣ воспитательнаго дома. *ч. I, §§ 119—121.*—Дворяне и чиновники, коимъ достанутся по наслѣдству лавки, обязаны записываться въ гильдію или продать оныя. 11743.

Т. XIV (1839). Выдѣлъ невѣсткѣ частей изъ движимаго имѣнія свекра. 12907.—Кому предоставлять дома, остающіеся послѣ водворенныхъ въ казенныхъ селеніяхъ нижнихъ чиновъ въ случаѣ призыва ихъ на службу, или въ случаѣ ихъ смерти. 12958, *п. 5.*

Т. XV (1840). Пополненіе и объясненіе правилъ о конфискаціи имѣній владѣльцевъ, которыхъ наслѣдники лишены правъ своихъ за участіе въ мятежѣ. 13045.—О подсудности по наслѣдству въ имуществѣ, остающемся послѣ уроженцевъ Великороссійскихъ губерній въ губерніяхъ и областяхъ, состоящихъ на особыхъ правахъ. 13341.—О непмѣніи права дочерямъ, выданнымъ въ замужество при жизни отца безъ вѣновой записи, требовать приданаго послѣ его смерти. 13356.—Примѣненіе къ производству дѣлъ о раздѣлахъ имѣній въ Грузіи установленнаго 809 статьею X т. свод. зак. гражд. двухгодичнаго срока. 13477.

Т. XVI (1841). Вызовъ наслѣдниковъ по смерти епархіальнаго архіерея. 14409, *ст. 121, б. г.*—О св. иконахъ, принадлежащихъ наслѣдникамъ иновѣрцамъ. 14603.—Карантинные чиновники и служители не могутъ получать какой либо части изъ имѣнія, выдерживавшаго карантинъ, если они не имѣютъ законнаго права наслѣдства. 14614, *§ 27.*—Обращеніе въ казну дворянскихъ имѣній, достающихся по наслѣдству не дворянамъ. 14633.—Въ какихъ случаяхъ поступаетъ имѣніе, оставшееся послѣ служившаго въ С.-Петербургскомъ коммерческомъ училищѣ, въ пользу онаго училища. 14696, *§ 155.*

Т. XVII (1842). Вознагражденіе изъ казны за крѣпостныхъ женщинъ, достающихся по наслѣдству лицамъ, не имѣющимъ права владѣть крѣпостными людьми. 15414.—О правѣ единокровныхъ и единоутробныхъ братьевъ и сестеръ на наслѣдство въ губерніяхъ Черниговской и Полтавской. 15520.—О правѣ вдовы на наслѣдство въ имѣніи мужа въ губерніяхъ Черниговской и Полтавской. 15521.—Распоряженія въ случаѣ смерти содержателя питейныхъ сборовъ въ отношеніи его наслѣдниковъ. 15750, *§ 575*, 15751, *§ 109*, 15752, *§ 85*, 15753, *§ 169*, 15754, *§ 80.*—Порядокъ наслѣдованія маіоратныхъ имѣній. 16297, *пп. 18—21.*—О исправленіи статьи 728 Свод. зак. гражд., касательно правъ единокровныхъ и единоутробныхъ братьевъ въ наслѣдованіи благопріобрѣтеннымъ имѣніемъ. 16327.

Т. XVIII (1843). Порядокъ подсудности въ движимомъ имуществѣ послѣ лицъ, водворенныхъ въ Имперіи, временно пребывающихъ въ Финляндіи, и послѣ Финляндцевъ, временно пребывающихъ въ Имперіи. 16717.—Вознагражденіе лицъ, не принадлежащихъ къ сословію потомственныхъ дворянъ, за достающіяся имъ по наслѣдству населенныя имѣнія. 16964.—Вознагражденіе лицъ, не принадлежащихъ къ сословію потомственныхъ дворянъ, за достающіяся имъ по наслѣдству населенныя имѣнія въ Закавказскомъ краѣ. 17309.

Т. XIX (1844). Выдача наслѣдникамъ остатковъ отъ пожалованныхъ арендныхъ денегъ. 17949.—Порядокъ подсудности въ движимомъ имуществѣ послѣ лицъ, водворенныхъ въ Имперіи и временно пребывающихъ въ Царствѣ Польскомъ, также послѣ лицъ, водворенныхъ въ Царствѣ, и временно пребывающихъ въ Имперіи. 18056.—Португальскимъ и Русскимъ подданнымъ дозволяется получать наслѣдства, достающіяся имъ по духовному завѣщанію или безъ онаго. 18369.—Правила при переходѣ имуществъ по праву наслѣдства въ мѣстечкахъ Бессарабской области. 18453, *§ 12.*

Т. XX (1845). О давности по дѣламъ о наслѣдствѣ. 18952.—Порядокъ удостовѣреній для полученія наслѣдниками казачьяго званія капиталовъ, внесенныхъ въ кредитныя установленія вкладчиками того же званія. 19164.—Положеніе о заповѣдныхъ наслѣдственныхъ имѣніяхъ. 19202.—Право бездѣтнаго вотчинника располагать по завѣщанію родовымъ имѣніемъ. 19246.

Т. XXII (1847). Правила распоряженія имуществами, пріобрѣтенными ссыльными во время ихъ ссылки и оставшимися послѣ ихъ смерти. 21208.

Т. XXIII (1848). О времени считанія годичнаго срока для полученія наслѣдства, остающагося по смерти нижнихъ чиновъ ихъ родственниками. 22528. — Исчисленіе годичнаго срока для полученія наслѣдства по смерти нижнихъ чиновъ вѣдомства путей сообщенія и публичныхъ зданій. 22671.

Т. XXIV (1849). Производство дѣлъ о раздѣлѣ наслѣдства Лифляндскихъ крестьянъ. 23385, *§§ 990 и 991*; о правѣ наслѣдства. *Тамъ же, §§ 1046—1090.*

Т. XXV (1850). Пріобрѣтеніе иностранцамъ недвижимыхъ имуществъ въ Новороссійскомъ краѣ и Бессарабіи по наслѣдству. 24009.

Т. XXVI (1851). Передача имѣнія по смерти дѣйствительнаго статскаго совѣтника князя Голицына въ пожизненное владѣніе супруги его. 24951. — Дозволеніе генералъ-лейтенанту Полтарацкому и женѣ его принадлежащія имъ имѣнія, въ случаѣ ранней кончины одного изъ нихъ, предоставить во временное владѣніе другаго. 25074.—Оставленіе имѣнія по смерти князя Льва Кочубея въ пожизненномъ владѣніи супруги его. 25164.—Передача по наслѣдству домовъ, выстраиваемыхъ инвалидами съ пособіемъ отъ казны. 25213.—Отдача имѣнія маіорши Дальмеръ въ пожизненное владѣніе мужа ея. 25235.—Права наслѣдниковъ содержателей трактирныхъ и другихъ подобныхъ заведеній на удержаніе за собою таковыхъ заведеній по смерти самихъ содержателей. 25259. — Передача имѣнія по смерти генералъ-маіора Тинькова въ пожизненное владѣніе супруги его. 25605.—Оставленіе имѣній Негневичи и Щорсы въ пожизненномъ владѣніи графини Елены Хрептовичъ. 25763.

Т. XXVII (1852). Передача роднаго имѣнія статскаго совѣтника Лукошкова, по смерти его, въ пожизненное владѣніе жены его. 25957. — Распоряженія на счетъ имущества дѣвицъ, умершихъ въ домѣ призрѣнія бѣдныхъ дѣвицъ благороднаго званія. 26200, *§§ 37—45.* — Дозволеніе женѣ генералъ-адъютанта, графинѣ Строгоновой, урожденной графинѣ Кочубей, оставить, по смерти ея, родовое и благопріобрѣтенное имѣніе въ пожизненное владѣніе мужу своему, графу Александру Строганову. 26253.—Передача имѣнія тайнаго совѣтника Василія Шереметева по смерти его въ пожизненное владѣніе супругѣ его Юліи Шереметевой. 26284.—Дозволеніе отставному подполковнику Ивинскому и женѣ его, урожденной Новосильцевой, принадлежащія имъ имѣнія, на случай кончины одного изъ супруговъ, предоставить во временное владѣніе другаго. 26329.—Передача имѣнія отставнаго гвардіи ротмистра Евграфа Наумова по смерти его въ пожизненное владѣніе его супруги. 26468. — Передача въ пожизненное владѣніе генералъ-адъютанта барона Мейендорфа имѣній умершей супруги. 26600.—Оставленіе имѣнія Зельвяны въ пожизненномъ владѣніи Памеліи Крживецкой. 26638.—Отдача имѣнія жены маіора, Анны Медемъ, въ пожизненное владѣніе мужа ея. 26838, *а.*

Т. XXVIII (1853). Порядокъ наслѣдованія селомъ Сухановымъ въ поколѣніи старшаго сына генералъ-фельдмаршала князя Волконскаго. 26937.—Передача имѣнія титулярнаго совѣтника Фляверка, по его смерти, въ пожизненное владѣніе жены его. 26972.—Освобожденіе французскихъ подданныхъ отъ вычета въ пользу казны денегъ изъ наслѣдственныхъ имуществъ, переводимыхъ за границу. 27196. — Предоставленіе князю Александру и княгинѣ Елизаветѣ Черныше-вымъ взаимнаго права на пожизненное владѣніе имѣніями ихъ. 27276.—Дозволеніе генералъ-адъютанту графу Николаю Протасову, по смерти его, передать недвижимыя имѣнія въ пожизненное владѣніе супруги своей графини Натальи Протасовой. 27276, *а.* — Дозволеніе отставному полковнику Бибикову передать, по

смерти, принадлежащее ему имѣніе въ пожизненное владѣніе жены его. 27410.—Дозволеніе полковнику Лаптеву передать, по смерти, принадлежащія ему имѣнія въ пожизненное владѣніе жены его. 27411.—Передача дочерью умершаго генералъ-лейтенанта Полешко дѣвицею Варварою, сестрѣ ея Александрѣ, женѣ маіора Языкова, съ исходящимъ отъ нея потомствомъ, пожалованнаго отцу ея маіората, съ присоединеніемъ фамиліи Полешко къ фамиліи владѣльца маіората. 27419.—Дозволеніе дѣйствительному статскому совѣтнику Аладьину принадлежащія ему имѣнія передать, по смерти, въ пожизненное владѣніе супруги его, Софьи Аладьиной, урожденной баронессы Розенъ. 27473.—Дозволеніе тайному совѣтнику Долгополову принадлежащее ему имѣніе, по смерти, предоставить въ пожизненное владѣніе жены его. 27527.—Дозволеніе тайному совѣтнику Норову и супругѣ его принадлежащія имъ родовыя имѣнія, въ случаѣ смерти одного изъ нихъ, предоставить въ пожизненное владѣніе другаго. 27551.—Дозволеніе сенатору Толстому принадлежащія ему недвижимыя имѣнія передать, по смерти, въ пожизненное владѣніе жены его. 27595—Дозволеніе женѣ Минскаго предводителя дворянства Лунзѣ Горватть оставить, по смерти, родовое ея имѣніе въ пожизненное владѣніе мужа ея, Оттона Горватть. 27689.—Дозволеніе отставному флота капитанъ-лейтенанту Михайлу Сущову оставить, по смерти, принадлежащее ему имѣніе въ пожизненное владѣніе жены его, Софьи Сущовой. 27690.—Дозволеніе титулярному совѣтнику Богданову принадлежащее ему имѣніе предоставить, по смерти, въ пожизненное владѣніе женѣ его, Елисаветѣ Богдановой. 27711.

Т. XXIX (1854). Дозволеніе генералъ-маіору Брянчаninову принадлежащее ему имѣніе предоставить въ пожизненное владѣніе женѣ его Вѣрѣ Брянчаninовой. 27828.—Порядокъ вызова изъ-за границы наслѣдниковъ умершихъ въ Россіи иностранцевъ. 27929.—Порядокъ наслѣдованія послѣ умершей вдовы въ Московскомъ вдовьемъ домѣ. 28613, *§§ 86—95.*—Дозволеніе отставному генералъ-лейтенанту Бутурлину, по смерти его, принадлежащее ему имѣніе предоставить въ пожизненное владѣніе женѣ его, урожденной княжнѣ Шаховской. 28766.

Т. XXX (1855). Дозволеніе полковнику Суходольскому, по смерти его, принадлежащее ему имѣніе предоставить въ пожизненное владѣніе женѣ его, Эмиліи Суходольской. 28905.—Дозволеніе статскому совѣтнику Григорьеву предоставить, по смерти его, принадлежащее ему имѣніе въ пожизненное владѣніе жены его, Варвары Григорьевой, урожденной графини Каменской. 29017.—Предоставленіе имѣнія отставнаго коллежскаго совѣтника Дмитрія и жены его Аделаиды Топорнинныхъ, по смерти одного изъ супруговъ, въ пожизненное владѣніе другаго, имѣющаго остаться въ живыхъ. 29046.—Дозволеніе женѣ статскаго совѣтника Звѣгинцовой принадлежащее ей имѣніе предоставить, по смерти ея, въ пожизненное владѣніе мужу ея, Аполлону Звѣгинцову. 29096.—Предоставленіе имѣнія отставнаго полковника Николая Сомова въ пожизненное владѣніе супруги его, Маріи Сомовой. 29530.—Порядокъ наслѣдства послѣ умершихъ лицъ, служащихъ при женскихъ учебныхъ заведеніяхъ вѣдомства Учрежденій Императрицы Маріи. 29625, *§ 176.*—Дозволеніе княгинѣ Аннѣ Голицыной принадлежащее ей родовое имѣніе предоставить, по смерти, въ пожизненное владѣніе мужа ея, князя Александра Голицына. 29686.—Дозволеніе статскому совѣтнику Николаю Шелашникову, по смерти, предоставить имѣніе его въ пожизненное владѣніе жены его, Маріи, урожденной Безобразовой. 29786.—Дозволеніе гвардіи полковнику Потапову принадлежащее ему, Воронежской губерніи, въ Землянскомъ уѣздѣ, родовое имѣніе передать, по смерти, въ пожизненное владѣніе жены его, Екатерины, урожденной княжны Оболенской. 29892.

Т. XXXI (1856). Предоставленіе супругѣ генералъ-адъютанта Зиновьева права наслѣдства на седьмую часть изъ имѣнія, которое останется послѣ его смерти. 30490.—Предоставленіе княгинѣ Елисаветѣ Воронцовой, вмѣсто указной части изъ имѣній князя Михаила Воронцова, въ случаѣ его смерти, ежегодно суммы, равняющейся восьмой части годоваго дохода со всѣхъ имѣній. 30579.—Права наслѣдства въ имуществахъ эстляндскихъ крестьянъ. 30693, *I, ст. 1156—1190.*—Всемилостивѣйшее сложеніе недоимокъ по взысканію одноироцентнаго сбора съ получаемыхъ по наслѣдству купеческихъ капиталовъ. 30877, *ст. XIII, п. 9.*—Декларація, обмѣненная 28 Августа / 9 Сентября 1856 года между Россіею и Сардиніею, о возстановленіи дѣйствія существовавшихъ между сими государствами постановленій касательно имѣній, остающихся послѣ умершихъ иностранцевъ. 30990.—Предоставленіе имѣнія губернскаго секретаря Блапка въ пожизненное владѣніе жены его, Екатерины, урожденной Бартеньевой. 31287.—Дозволеніе статскому совѣтнику Бестужеву-Рюмину принадлежащее ему имѣніе, по смерти его, предоставить въ пожизненное владѣніе женѣ его, Софьѣ, урожденной Кридиеръ. 31325.

Т. XXXII (1857). Права на наслѣдованіе и владѣніе населенными недвижимыми имѣніями въ Россіи баронессы Маріи Зеебахъ, урожденной графини Нессельроде. 31412.—Дозволеніе шталмейстеру двора Его Величества, графу Толстому, предоставить, по смерти его, принадлежащее ему имѣніе въ пожизненное владѣніе женѣ его, урожденной княжнѣ Хилковой. 31414.—Дозволеніе отставному капитану Василію Бѣлавину, по смерти его, принадлежащее ему имѣніе предоставить въ пожизненное владѣніе женѣ его, Варварѣ, урожденной Моллеръ. 31415.—Дозволеніе женѣ генералъ-маіора Маріи Дайнезе принадлежащее ей родовое имѣніе передать, послѣ ея смерти, въ пожизненное владѣніе мужа ея, генералъ-маіора Іосифа Дайнезе. 31473.—Декларація между Россіею и Пруссіею касательно порядка участія россійскихъ консуловъ въ Пруссіи и прусскихъ въ Имперіи и Великомъ Княжествѣ Финляндскомъ въ дѣлахъ о наслѣдствахъ ихъ единоземцевъ. 31507.—Предоставленіе благопріобрѣтеннаго имѣнія оберъ-гофмейстера графа Василія Олсуфьева, по смерти его, въ полную собственность супругѣ его, графинѣ Маріи Алексѣевнѣ, и оставленіе родовыхъ его имѣній въ родѣ его, графа Олсуфьева, съ выдачею дочерямъ его, въ замѣнъ указныхъ частей изъ сихъ имѣній, денежнаго по оцѣнкѣ вознагражденія. 31806.—Предоставленіе имѣнія отставнаго ротмистра Николая Воецкаго, по его смерти, въ пожизненное владѣніе жены его, Надежды Воецкой. 31812;—супруги генералъ-лейтенанта Александры Глинки, урожденной Мавриной, по ея смерти, въ пожизненное владѣніе мужа ея, Бориса Глинки. 31813;—помѣщицы Анны Костровицкой, послѣ ея смерти, въ пожизненное владѣніе мужа ея, губернскаго секретаря Карла Костровицкаго. 31869.—Дозволеніе дѣйствительному статскому совѣтнику Милорадовичу предоставить, послѣ его смерти, принадлежащее ему родовое имѣніе въ пожизненное владѣніе жены его, Софіи Милорадовичъ. 31870.—Дозволеніе женѣ коллежскаго ассесора Варварѣ Карповой передать, по смерти, имѣніе мужу ея, Петру Карпову. 31931.—Дозволеніе титулярному совѣтнику Согеру Улашину передать, по его смерти, принадлежащее ему имѣніе въ пожизненное владѣніе жены его, Маріи Улашиной, урожденной Старчевской. 32065.—Дозволеніе коллежскому ассесору Егору Голостенову принадлежащее ему имѣніе передать, послѣ смерти, въ пожизненное владѣніе жены его, Авдотьи Голостеновой, урожденной Роткирхъ. 32069.—Предоставленіе имѣнія жены полковника Варвары Шереметевой, послѣ ея смерти, въ пожизненное владѣніе мужа ея, Василья Шереметева. 32070.—Предоставленіе имѣнія отставнаго штабсъ-капитана Владиміра Сонцева, послѣ его смерти, въ пожизненное владѣніе жены его, Елены Сонцевой. 32071.—Дозволеніе штабсъ-ротмистру Александру и супругѣ его Маріи Жебуневымъ принадлежащія имъ имѣнія, въ случаѣ смерти одного изъ нихъ, передать въ пожизненное владѣніе другаго, оставшагося въ живыхъ. 32072.—Предоставленіе имѣнія жены инженеръ-капитана Александры Галактіоновой, по ея смерти, въ пожизненное владѣніе мужа ея, Павла Галакті-

онова. 32079—Порядокъ взысканія долговъ съ имѣній, достающихся въ наслѣдство малолѣтнымъ. 32224.—Дозволеніе губернскому секретарю Владиміру Бравину передать, по смерти, принадлежащія ему имѣнія въ пожизненное владѣніе жены его, Прасковьи Бравиной, урожденной Верещагиной. 32239.—Предоставленіе женѣ отставнаго коллежскаго совѣтника, Ольгѣ Голенищевой - Кутузовой, права передать, по смерти ея, принадлежащее ей имѣніе въ пожизненное владѣніе мужа ея, Ивана Голенищева-Кутузова. 32240.—Дозволеніе отставному титулярному совѣтнику Александру Засѣцкому передать, по смерти, принадлежащее ему имѣніе въ пожизненное владѣніе жены его, Софіи Засѣцкой, урожденной Хаврипой. 32235.—Дозволеніе статскому совѣтнику Василію и супругѣ его Аделаидѣ Цеэ, въ случаѣ кончины одного изъ нихъ, взаимно предоставить принадлежащія имъ имѣнія въ пожизненное владѣніе оставшагося въ живыхъ. 32334.—Предоставленіе имѣнія жены титулярнаго совѣтника Серафимы Цымбалиной, по смерти ея, въ пожизненное владѣніе мужа ея, Константина Цымбалина. 32466. — Дозволеніе надворному совѣтнику Геннадію Нестерову, по смерти его, предоставить принадлежащее ему имѣніе въ пожизненное владѣніе жены его, Лупзы Нестеровой. 32492.—Дозволеніе женѣ матежника, Меланіи Собанской, укрѣпить принадлежащее ей имѣніе въ законномъ порядкѣ за ея сыновьями, съ распространеніемъ на нихъ обязательства, не передавать преступному отцу ихъ никакихъ суммъ. 32557.—Дозволеніе генералъ-адъютанту князю Владиміру и супругѣ его княгинѣ Леонилѣ Меньшиковымъ принадлежащія имъ имѣнія предоставить, въ случаѣ кончины одного изъ нихъ, въ пожизненное владѣніе другаго, оставшагося въ живыхъ супруга. 32604.

Т. XXXIII (1858). Дозволеніе тайному совѣтнику Николаю Кокошкину признать своею дочерью и наслѣдницею по имѣнію родственницу жены его, дѣвицу Марію Камиллу де-Вейсъ. 32629. — Опредѣленіе фамильныхъ и наслѣдственныхъ правъ купеческой дочери Кобылиной и дѣтямъ ея, рожденнымъ отъ брака съ поручикомъ Коломійцовымъ, оказавшимся впослѣдствіи рядовымъ Ильченко и уже женатымъ. 32670. — Измѣненіе порядка вызова наслѣдниковъ къ имуществу, оставшемуся послѣ умершихъ нижнихъ чиновъ. 32727.—Декларація между Русскимъ и Баварскимъ правительствами о порядкѣ участія россійскихъ дипломатическихъ агентовъ и консуловъ въ Баваріи и баварскихъ въ Имперіи, касательно дѣлъ о наслѣдствѣ ихъ единоземцевъ. 32799.—Освобожденіе отъ взысканія денегъ наслѣдниковъ лица, награжденнаго знакомъ отличія безпорочной службы и умершаго до полученія сего знака. 32828.—Дозволеніе супругѣ поручика, княгинѣ Аграфенѣ Волконской, передать, по смерти, принадлежащія ей имѣнія въ пожизненное владѣніе супруга ея, поручика князя Владиміра Волконскаго. 32833.—Дозволеніе графамъ Грохольскимъ принадлежащія имъ въ Подольской губерніи имѣнія предоставить взаимно, послѣ смерти одного изъ супруговъ, въ пожизненное владѣніе другаго, въ замѣнъ слѣдующей оставшемуся супругу изъ имѣнія прежде умершаго указной части. 32896. — Дозволеніе дѣйствительному статскому совѣтнику князю Александру Волконскому принадлежащее ему имѣніе предоставить, по смерти, въ пожизненное владѣніе супругѣ его, княгинѣ Елизаветѣ Волконской. 32976.—Дозволеніе женѣ отставнаго капитана, Маріи Пальмцвейгъ, урожденной Масловой, принадлежащее ей родовое имѣніе передать, по смерти, въ пожизненное владѣніе ея мужа. 32977. — Предоставленіе родовыхъ имѣній коллежскаго совѣтника Ботвиньева въ пожизненное владѣніе женѣ его. 33088.—Дозволеніе супругѣ тайнаго совѣтника, княгинѣ Маріи Долгорукой, принадлежащія ей имѣнія, по смерти ея, предоставить въ пожизненное владѣніе мужу ея, тайному совѣтнику князю Сергію Долгорукому. 33220.—Дозволеніе графу Чацкому и супругѣ его принадлежащія имъ въ Волынской губерніи родовыя имѣнія взаимно предоставить, по смерти, въ пожизненное владѣніе оставшагося въ живыхъ супруга. 33341.—Дозволеніе генералъ-адъютанту Александру и супругѣ его Агриппинѣ Мансуровымъ принадлежащія имъ родовыя имѣнія передать, по смерти одного изъ супруговъ, въ пожизненное владѣніе оставшагося въ живыхъ. 33536.—Дозволеніе дворянину Ивану Жуку принадлежащее ему родовое имѣніе предоставить, послѣ смерти, въ пожизненное владѣніе женѣ его. 33537.—Дозволеніе подполковницѣ Васплевской родовое имѣніе ея передать, по смерти, въ пожизненное владѣніе ея мужа, отставнаго подполковника Михаила Васплевскаго. 33619.—Дозволеніе женѣ отставнаго поручика Юліи Карповской-Дашкевичъ принадлежащее ей имѣніе предоставить, по смерти, въ пожизненное владѣніе мужа ея, Евстафія Карповскаго-Дашкевичъ. 33650. — Положеніе объ управленіи имѣніемъ наслѣдниковъ дѣйствительнаго статскаго совѣтника Сергѣя Яковлева. 33735.—Дозволеніе женѣ отставнаго полковника Надеждѣ Хлюстиной принадлежащія ей родовыя имѣнія, передать, по смерти, въ пожизненное владѣніе мужа ея. 33797.—Дозволеніе титулярному совѣтнику Ивану Безсонову и женѣ его Маріи принадлежащія имъ родовыя имѣнія передать, по смерти одного изъ супруговъ, въ пожизненное владѣніе другаго. 33819.—Дозволеніе титулярному совѣтнику Осипу Довгирду принадлежащее ему имѣніе передать, по смерти, въ пожизненное владѣніе жены его. 33820.—Дозволеніе полковнику барону Николаю фонъ-деръ-Остенъ-Сакену принадлежащее ему родовое имѣніе передать, по смерти, въ пожизненное владѣніе жены его. 33821.

Т. XXXIV (1859). Дозволеніе капитану Лупандину принадлежащее ему родовое имѣніе передать, по смерти, въ пожизненное владѣніе жены его. 34095.—Дозволеніе отставному прапорщику Бишевскому принадлежащее ему родовое имѣніе передать, послѣ смерти, въ пожизненное владѣніе жены его. 34129.—Дозволеніе отставному гвардіи ротмистру Сергѣю Андреевскому принадлежащее ему родовое имѣніе предоставить, по смерти, во временное владѣніе жены его, до совершеннолѣтія ихъ сына. 34238. — Дозволеніе отставному прапорщику Михаилу Нарышкину и женѣ его Елизаветѣ, урожденной графинѣ Коновницыной, передать, въ случаѣ смерти одного изъ нихъ, принадлежащія имъ имѣнія въ пожизненное владѣніе оставшагося въ живыхъ. 34348.—Дозволеніе отставному маіору Василію и женѣ его Надеждѣ Шепшинымъ передать, въ случаѣ смерти одного изъ нихъ, принадлежащія имъ имѣнія въ пожизненное владѣніе оставшагося въ живыхъ. 34349. — Дозволеніе дѣйствительному статскому совѣтнику Нимену Аранову принадлежащее ему родовое имѣніе передать, по смерти, въ пожизненное владѣніе супруги его. 34471. — Дозволеніе отставному генералу отъ артиллеріи Ильѣ Бибикову принадлежащее ему родовое имѣніе передать, по смерти, въ пожизненное владѣніе супруги его. 34521.—Дозволеніе полковнику Михаилу Сумороцкому принадлежащее ему родовое имѣніе передать, по смерти, въ пожизненное владѣніе жены его. 34544.—Дозволеніе генералъ-маіору Дмитрію Бибикову принадлежащее ему родовое имѣніе передать, по смерти, въ пожизненное владѣніе супруги его. 34608. — Дозволеніе отставному генералъ-маіору Дмитрію Сопину принадлежащее ему родовое имѣніе передать, по смерти, въ пожизненное владѣніе жены его. 34699.—Дозволеніе отставному гвардіи поручику Телятковскому принадлежащія ему родовыя имѣнія передать, по смерти, въ пожизненное владѣніе жены его. 34777.—Дозволеніе женѣ отставнаго поручика Самойловичъ, урожденной Куроѣдовой, принадлежащее ей имѣніе передать, по смерти, въ пожизненное владѣніе мужа ея. 34794. — Дозволеніе отставному штабсъ-ротмистру Ивану Кащенко принадлежащее ему родовое имѣніе передать, по смерти, въ пожизненное владѣніе жены его. 34866.—Дозволеніе женѣ коллежскаго асессора Софіи Тарасенко-Атрѣшковой принадлежащее ей родовое имѣніе передать, по смерти, въ пожизненное владѣніе ея мужа. 34978. — Дозволеніе тайному совѣтнику графу Павлу Толстому принадлежащее ему родовое имѣніе передать, по смерти, въ пожизненное владѣніе жены его. 35018.—Дозволеніе отставному подпоручику Малявскому принадлежащее ему родовое имѣніе передать,

по смерти, въ пожизненное владѣніе жены его. 35058. — Дозволеніе коллежскому совѣтнику Рудневу принадлежащее ему родовое имѣніе передать, по смерти, въ пожизненное владѣніе жены его. 35085.—Дозволеніе поручику Шапырю принадлежащее ему родовое имѣніе передать, по смерти, въ пожизненное владѣніе жены его. 35284.

Т. XXXV (1860). Дозволеніе графу фонъ деръ-Остенъ-Сакену принадлежащее ему родовое имѣніе передать, по смерти, въ пожизненное владѣніе жены его. 35303.—Предоставленіе графинѣ Маріи годоваго срока на распоряженіе наслѣдственными послѣ отца ея, князя Грубецкаго, имѣніями въ Россіи. 35329.—Дозволеніе генералъ-адъютанту, генералъ-фельдмаршалу князю Александру Барятинскому заповѣдное имѣніе его передать теперь же старшему брату его, Его Величества флигель-адъютанту, гвардіи полковнику князю Владиміру Барятинскому. 35336.—Дозволеніе помѣщику Людвигу Каменскому принадлежащее ему родовое имѣніе передать въ пожизненное владѣніе овдовѣвшей матери его, Феодосіи Каменской. 35367. — Дозволеніе отставному поручику Слѣпцову принадлежащее ему родовое имѣніе передать, по смерти, въ пожизненное владѣніе жены его. 35484. — Дозволеніе женѣ отставнаго маіора Конкордіи Черепановой принадлежащее ей родовое имѣніе предоставить, по смерти, въ пожизненное владѣніе ея мужа. 35513.—Дозволеніе генералъ-маіору Дымману принадлежащее ему родовое имѣніе передать, послѣ смерти, въ пожизненное владѣніе жены его. 35598. — Дозволеніе поручику Павлу Юдину принадлежащее ему родовое имѣніе передать, по смерти, въ пожизненное владѣніе жены его. 35785. — Дозволеніе титулярному совѣтнику Павлу Щербинину принадлежащее ему родовое имѣніе передать, по смерти, въ пожизненное владѣніе жены его. 35815.—Дозволеніе полковнику Гамалѣя принадлежащее ему въ Курской губерніи родовое имѣніе передать, по смерти, въ пожизненное владѣніе жены его. 36002.—Дозволеніе вдовѣ дѣйствительнаго тайнаго совѣтника Идаліи Полетика принять въ пожизненное ея владѣніе родовое имѣніе покойнаго мужа ея. 36048.—Дозволеніе состоящее во владѣніи генералъ-адъютанта князя Варшавскаго графа Ѳедора Паскевича Эриванскаго заповѣдное имѣніе, подъ общимъ названіемъ Гомельскаго, передать, послѣ смерти его, въ пожизненное владѣніе супруги его, княгини Ирины Варшавской, урожденной графини Воронцовой-Дашковой. 36099. — Дозволеніе женѣ отставнаго капитана Варварѣ Бабкиной принадлежащее ей родовое имѣніе передать, по смерти, въ пожизненное владѣніе мужа ея. 36169. — Дозволеніе коллежскому совѣтнику Петру Карпову принадлежащее ему родовое имѣніе передать, по смерти, въ пожизненное владѣніе жены его. 36170.—Дозволеніе губернскому секретарю Іосифу Сельвѣ принадлежащее ему родовое имѣніе передать, по смерти, въ пожизненное владѣніе жены его. 36217. — Порядокъ наслѣдованія послѣ умершаго крестьянина Эстляндской губерніи, оставившаго нѣсколько участковъ земли и болѣе одного наслѣдника. 36239.—Дозволеніе женѣ дѣйствительнаго статскаго совѣтника Вѣрѣ Ганенфельдъ принадлежащее ей родовое имущество передать, по смерти, въ пожизненное владѣніе ея мужа. 36343.

Т. XXXVI (1861). Въ порядкѣ наслѣдованія имуществомъ, крестьянамъ, вышедшимъ изъ крѣпостной зависимости, дозволяется руководствоваться мѣстными своими обычаями. 36657, *см.* 58.—Порядокъ отчужденія, передачи по наслѣдству и отдачи въ залогъ и аренду населенныхъ помѣщичьихъ земель и имѣній, по изданію положеній о крестьянахъ, вышедшихъ изъ крѣпостной зависимости. 36674. — Дозволеніе надворному совѣтнику Отту принадлежащее ему родовое имѣніе передать, послѣ смерти, въ пожизненное владѣніе женѣ его. 36690.—Распространеніе силы конвенціи, заключенной между Россіею и Саксоніею 20 Августа 1800 года, о неизманіи пошлинъ съ наслѣдственныхъ имѣній, достающихся обоюднымъ подданнымъ, — на Царство Польское, Великое Княжество Финляндское и нѣкоторыя мѣстности остзейскихъ губерній. 36788.—Дозволеніе графу Павлу Строганову и его супругѣ, по смерти одного изъ нихъ, взаимно передать принадлежащія имъ родовыя имущества въ пожизненное владѣніе оставшагося въ живыхъ. 36789. — Дозволеніе женѣ коллежскаго ассесора Воронецкой принадлежащее ей родовое имѣніе передать, по смерти, въ пожизненное владѣніе ея мужа. 36834.—Декларація между Россіею, Брауншвейгомъ, Ганноверомъ и Ольденбургомъ, о взаимной отмѣнѣ производимаго въ казну вычета съ переводимыхъ за границу наслѣдственныхъ и другихъ имѣній. 36898.—Дозволеніе присутственнымъ мѣстамъ представлять въ сенатскія типографіи объявленія о вызовѣ наслѣдниковъ по маловажнымъ наслѣдственнымъ дѣламъ въ одной статьѣ. 36991. — Дозволеніе губернскому секретарю Дмитрію и женѣ его Юліи Арсеньевымъ принадлежащія имъ родовыя имѣнія взаимно передать, по смерти одного изъ супруговъ, въ пожизненное владѣніе оставшагося въ живыхъ. 37000. — Дозволеніе гвардіи капитану Петру Кочубей и его женѣ родовыя имѣнія ихъ взаимно передать, по смерти одного супруга, въ пожизненное владѣніе оставшагося въ живыхъ. 37052.—Дозволеніе вдовѣ гофмейстера Бахметева, Аннѣ Бахметевой, принять въ пожизненное владѣніе родовыя его имѣнія. 37140.—Принятіе объявленій объ утраченныхъ безъименныхъ билетахъ государственныхъ кредитныхъ учрежденій и отъ наслѣдниковъ тѣхъ владѣльцевъ, кои погибли вмѣстѣ со всѣмъ бывшимъ при нихъ движимымъ имуществомъ. 37251.—Дозволеніе отставному поручику Маркову родовое его имѣніе передать, по смерти, женѣ во временное ея владѣніе. 37300. — Дозволеніе полковнику Шлихтингу принадлежащее ему родовое имѣніе передать, по смерти, въ пожизненное владѣніе жены его. 37301.—Поступленіе въ вѣдомство дворянскихъ опекъ населенныхъ имѣній, доставшихся, по наслѣдству, не потомственнымъ дворянамъ. 37338.—Дозволеніе кол. ассес. Мельницкому принадлежащее ему родовое имѣніе передать, по смерти, женѣ его. 37362.—Дозволеніе наслѣдникамъ Маркизы Елизаветы Терци, состоящимъ въ иностранномъ подданствѣ, владѣть оставшимся послѣ ея смерти въ Суджанскомъ уѣздѣ, Курской губерніи, населеннымъ недвижимымъ имѣніемъ впредь до окончательнаго устройства и продажи онаго. 37390.—Дозволеніе генералъ-адъютанту князю Льву Радзивилу принадлежащее ему родовое имѣніе передать, по смерти, въ пожизненное владѣніе жены его. 37413.—Дозволеніе статскому совѣтнику Потулову принадлежащія ему родовыя имѣнія передать, по смерти, въ пожизненное владѣніе жены его. 37501.—Дозволеніе князю Меньшикову принадлежащія ему въ Московской губерніи, Клинскомъ уѣздѣ, родовое и благопріобрѣтенное имѣнія обратить въ заповѣдное. 37606.—Дозволеніе князю Александру Радзивилу принадлежащее ему родовое имѣніе передать, по смерти, въ пожизненное владѣніе жены его. 37612. — Дозволеніе штабсъ-капитану Сомову и женѣ его принадлежащія имъ родовыя имѣнія взаимно передать, по смерти одного изъ супруговъ, въ пожизненное владѣніе оставшагося въ живыхъ. 37613.—Дозволеніе статскому совѣтнику Князеву и женѣ его принадлежащія имъ имѣнія взаимно передать, по смерти одного изъ супруговъ, въ пожизненное владѣніе оставшагося въ живыхъ. 37614.

Т. XXXVII (1862). Положеніе объ управленіи общимъ имѣніемъ наслѣдниковъ Петра Саввича Яковлева. 37882.—Правила касательно передачи однимъ изъ супруговъ родоваго своего имѣнія въ пожизненное владѣніе другаго. 38005. — Дозволеніе коллежскому совѣтнику Петру Бибикову принадлежащее ему родовое имѣніе передать, послѣ смерти, въ пожизненное владѣніе жены его. 38115.—Учрежденіе Биржанскаго графа Тышкевича заповѣднаго имѣнія. 38325.—Дозволеніе отставному подпоручику Петру Бахметьеву принадлежащія ему родовыя имѣнія передать, по смерти, въ пожизненное владѣніе его жены. 38388. — Предоставленіе д. с. с. Кашинцеву въ пожизненное владѣніе родовыхъ имѣній жены его, послѣ ея смерти. 38389.—Дозволеніе князю Юсупову родовыя имѣнія его передать, по

смерти, въ пожизненное владѣніе его жены. 38390.—Дозволеніе женѣ подполковника, Софіи Уляновской, принадлежащее ей въ Курской губерніи родовое имѣніе передать, по смерти, въ пожизненное владѣніе ея мужа. 38391.—Невнесеніе въ Сводъ мѣстныхъ узаконеній губерній остзейскихъ постановленій Эстляндскаго рыцарскаго и земскаго права касательно потери невѣстою и передачи жениху наслѣдственной части ея изъ имѣнія родителей, когда она, по совершеніи обрученія, безъ причины, отказывается отъ вступленія съ женихомъ въ бракъ; и постановленіе въ остзейскихъ гражданскихъ законахъ положительныхъ правилъ касательно возвращенія подарковъ, сдѣланныхъ взаимно женихомъ и невѣстою, въ случаѣ уничтоженія обрученія по обоюдному ихъ согласію, или по причинѣ смерти жениха или невѣсты, или же по требованію одной изъ сторонъ. 38434. — Дозволеніе полковнику Николаю Никитину принадлежащія ему родовыя имѣнія въ Калужской губерніи передать, по смерти, въ пожизненное владѣніе жены его. 38451.

Т. XXXVIII (1863). Дозволеніе обергофцеремоніймейстеру Двора Его Императорскаго Величества, тайному совѣтнику графу Орлову-Давыдову изъ принадлежащихъ ему родовыхъ имѣній учредить три заповѣдныя имѣнія. 39117.—Отмѣна однопроцентнаго сбора съ наслѣдственныхъ купеческихъ капиталовъ. 39128, *ст. IV, п. 7.*—Разрѣшеніе родовыя имѣнія, принадлежащія умершему генералъ-маіору Алексѣеву, передать въ пожизненное владѣніе овдовѣвшей его супругѣ. 39178. — Измѣненіе нѣкоторыхъ параграфовъ Высочайше утвержденнаго положенія (33735) объ управленіи имѣніемъ наслѣдниковъ дѣйствительнаго статскаго совѣтника Сергѣя Яковлева. 39212.—Дозволеніе произвесть окончательный раздѣлъ имѣнія, принадлежащаго Полтавскому помѣщику Александру и малолѣтней племянницѣ его Маріи Оболонскимъ, не ожидая достиженія сею послѣднею совершеннолѣтія, единственно для облегченія устройства быта временно-обязанныхъ крестьянъ, водворенныхъ въ семъ имѣніи. 39223.—Дозволеніе отставному штабсъ-ротмистру Михаилу Горяинову принадлежащія ему родовыя имѣнія передать, по смерти, женѣ въ пожизненное ея владѣніе. 39258.—Разрѣшеніе дворянину Павлу Демидову закладывать Нижнетагильскіе заводы, съ обезпеченіемъ въ семъ случаѣ части, слѣдующей, по раздѣльному акту, вдовѣ дяди его принцессѣ Матильдѣ. 39264. — Взаимная отмѣна вычета съ переводимыхъ за границу наслѣдственныхъ и другихъ имѣній, принадлежащихъ россійскимъ подданнымъ и поддан-ным герцогствъ Кобургскаго и Готскаго. 39323.—Куда обращать наслѣдства послѣ умершихъ рекрутъ, неимѣющихъ наслѣдниковъ. 39737.—Права состоянія и по наслѣдству мѣщанской дочери Пелагеи Масленниковой, вовлеченной обманомъ въ незаконный бракъ съ дезертиромъ Францемъ Гидзеромъ, и сына ея, прижитаго въ семъ бракѣ. 39766.—Обращеніе имѣній генералъ-лейтенанта князя Павла Лопухина въ заповѣдное. 39821. — Дозволеніе генералъ-адъютанту графу Лидерсу передать свою фамилію и титулъ зятю его, подполковнику Александру Веймарну, съ тѣмъ, однакожъ, чтобъ таковое присвоеніе фамиліи не измѣняло порядка наслѣдованія въ родовомъ имѣніи. 40089.—Распространеніе на Полтавскую губернію постановленія касательно раздѣла наслѣдства при малолѣтствѣ наслѣдниковъ. 40210.—Съ передачею дворянами фамиліи не сопрягается преимущества въ правѣ наслѣдованія, кромѣ случая, указаннаго въ ст. 1160 Свода зак. гражд., изд. 1857 г. 40217, *ст XI.*— Продолженіе наслѣдникамъ маркизы Терци срока на продажу ихъ имѣнія, находящагося въ Суджанскомъ уѣздѣ, Курской губерніи. 40228.

Т. XXXIX (1864). Дозволеніе наслѣдникамъ маркизы Терци назначенный на продажу ихъ имѣнія въ Курской губерніи срокъ продолжить еще на годъ. 40593.—Декларація съ королевствомъ Саксонскимъ относительно движимыхъ наслѣдствъ; остающихся послѣ саксонскихъ подданныхъ, умершихъ въ Россійской Имперіи, въ Великомъ Княжествѣ Финляндскомъ и въ Царствѣ Польскомъ, и послѣ россійскихъ и финляндскихъ подданныхъ, а также подданныхъ Царства, умершихъ въ королевствѣ Саксонскомъ. 41038.— Обращеніе заповѣднаго имѣнія генералъ-маіора Голенищева-Кутузова-Толстаго къ общему порядку наслѣдства. 41517.

Т. XL (1865). Права войсковыхъ обывателей на владѣніе старозаимочными землями вообще. 41834.—По вопросу о томъ, имѣютъ ли незаконнорожденныя дѣти одной матери право наслѣдовать одинъ послѣ другаго. 41955. — Признаніе имѣнія жены поручика, Вѣры Поповой, по смерти ея, собственностію племянника, дворянина Вадима Раевскаго. 42192.

Т. XLI (1866). Объ имѣніи графовъ Апраксиныхъ, извѣстномъ подъ названіемъ Апраксина двора. 43137 *п.* — Декларація о движимыхъ наслѣдствахъ, остающихся по смерти россійскихъ и финляндскихъ подданныхъ въ королевствѣ Ганноверскомъ и ганноверскихъ подданныхъ въ Россійской Имперіи и Великомъ Княжествѣ Финляндскомъ. 43382. — По дѣлу о разрѣшеніи продажи находящихся за границею имѣній, принадлежащихъ малолѣтнимъ дѣтямъ графовъ Ферзенъ. 43837.

Т. XLII (1867). Дозволеніе тремъ братьямъ Хвощинскимъ передать въ пожизненное владѣніе вдовѣ четвертаго брата ихъ, Александрѣ Хвощинской, родовое имѣніе ихъ, сельцо Кензаръ. 44730.

Т. XLIX (1871). Конвенція о наслѣдствахъ, заключенная между Россіею и Франціею. 53870.

Т. L (1875). Конвенція о наслѣдствахъ, заключенныя: $\frac{31\text{ Октября}}{12\text{ Ноября}}$ 1874 года между Россіею и Германіею. 54354; — $^{16}/_{28}$ Апрѣля 1875 года между Россіею и Италіею. 55355.

Т. LI (1876). Объ оставленіи въ вѣдѣніи учрежденій по крестьянскимъ дѣламъ нѣкоторыхъ дѣлъ и о порядкѣ разсмотрѣнія жалобъ по установленію опекъ и охраненію наслѣдствъ, кои поступятъ въ означенныя учрежденія до открытія новыхъ судебныхъ установленій Варшавскаго округа. 55968.

Т. LII (1877). По дѣлу о наслѣдствѣ, оставшемся послѣ швейцарскаго подданнаго Жанъ-Франсуа Лубье. 56832.

Т. LIV (1879). О разъясненіи дѣйствующихъ узаконеній о порядкѣ наслѣдованія въ боковыхъ линіяхъ лицъ женскаго пола. 60295.

См. Завѣщанія, имущества.

НАХИЧЕВАНСКОЕ ХАНСТВО.

Т. III (1828). О присоединеніи къ Россіи, по мирному трактату съ Персіею, ханствъ Эриванскаго и Нахичеванскаго. 1794. *Тракт., ст. III.* — О переименованіи присоединенныхъ къ Россіи отъ Персіи ханствъ, Эриванскаго и Нахичеванскаго, Армянскою Областію. 1888.

НАХОДКИ.

Т. II (1827). Когда при слѣдованіи купеческаго судна Невскимъ фарватеромъ потерянъ будетъ якорь, то хозяинъ судна или шкиперъ обязанъ тотчасъ объявить на Невской брандвахтѣ о случившемся. 963, *пп. 1, 3.*—Если съ судна потерянъ будетъ якорь или что другое, и о томъ не сдѣлано будетъ объявленія, то не только потерянная вещь по отысканіи оной правительствомъ обращается въ казну, но взыскивается со шкипера сумма, равная цѣнѣ вещи потерянной. *п. 7.*

Т. VI (1831). За напечатаніе объявленій о найденныхъ вещахъ, деньги взыскивать съ тѣхъ, въ чью пользу оныя вещи обращены. 1402, *ст. IV, п. 7.*

Т. XI (1836). Вознагражденіе за поднятіе при очищеніи рейдовъ потерянныхъ якорей. 9634.

Т. XII (1837). Обязанность становаго смотрителя и другихъ служителей земской полиціи въ случаѣ, когда найдены будутъ

вещи, неизвѣстно кому принадлежащія. 10306, *§§ 114, 146.*

Т. XIV (1839). Какъ поступать въ казенныхъ селеніяхъ, когда найдены будутъ чужія вещи. 12165, *ст. 65—68.*

Т. XVI (1841). О находимыхъ въ землѣ казенными крестьянами древнихъ монетахъ. 14280.

НАЧАЛЬНИКИ ГУБЕРНІЙ.

Т. VII (1832). Объ упраздненіи въ Астраханской губерніи званія гражданскаго губернатора; о соединеніи управленія оной губерніи въ лицѣ военнаго губернатора, и о штатѣ канцеляріи его. 5060, *пп. 2, 3—7.*—Назначеніе дней для принесенія благодарственныхъ молебствій начальниками губерній. 5107.—Объ упраздненіи въ Казанской губерніи званія гражданскаго губернатора, съ назначеніемъ въ оную военнаго губернатора, и о соединеніи въ лицѣ его управленія въ губерніи какъ военнаго, такъ и гражданскаго. 5108.—О назначеніи въ Тульскую губернію военнаго губернатора, съ управленіемъ и гражданскою частію. 5109.—При домахъ, занимаемыхъ гражданскими губернаторами, не имѣть постояннаго караула, а ставить часовыхъ изъ нижнихъ чиновъ баталіоновъ внутренней стражи. 5127.—О назначеніи подъ наблюденіемъ начальниковъ губерній ежегодно изъ городскихъ доходовъ нужной суммы на замощеніе въ городахъ площадей и улицъ, и обязанности губернскихъ начальствъ стараться о приращеніи городскихъ доходовъ. 5138.—О подтвержденіи начальникамъ губерній, чтобы они опредѣляли мѣру пособій городамъ изъ земскихъ повинностей благовременно, при составленіи смѣтъ. 5161.—О штатахъ для канцеляріи Кіевскаго военнаго губернатора и Генералъ-Губернатора Подольскаго и Волынскаго. 5181.—О неотмѣненіи Сенату приговора уголовной палаты, приведеннаго уже съ утвержденія гражданскаго губернатора въ исполненіе. 5221.—О воспрещеніи начальствующимъ лицамъ принимать отъ обществъ приношенія. 5223.—Объ отводѣ земель для заведенія суконныхъ фабрикъ съ утвержденія гражданскихъ губернаторовъ и о снабженіи переселяющихся въ Россію содержателей фабрикъ, мастеровъ и суконщиковъ на свободное пребываніе въ Россіи видами отъ гражданскихъ губернаторовъ. 5224, *ст. 4, 9, 10.*—Обязанность начальниковъ губерній представлять въ Сенатъ приговоры судебныхъ мѣстъ о совращенныхъ и совратителяхъ отъ Православнаго исповѣданія изъ свѣтскихъ лицъ. 5231.—Обязанности гражданскихъ губернаторовъ по предмету переселенія однодворцевъ и гражданъ западныхъ губерній въ другія губерніи. 5219, *§§ 8, 12, 16, 18, 20, 21, 23;* 5250, *§§ 10, 13.*—О штатѣ канцеляріи Виленскаго военнаго и исправляющаго должность Гродненскаго и Бѣлостокскаго Генералъ-Губернатора. 5411.—Обязанности Гражданскихъ Губернаторовъ по взысканію податей и недоимокъ. 5436.—Обязанность начальниковъ губерній, отъ Польши возвращенныхъ, наблюдать при утвержденіи приговоровъ, чтобы рѣшенія по дѣламъ уголовнымъ и слѣдственнымъ основаны были на Литовскомъ статутѣ и конституціяхъ въ тѣхъ только случаяхъ, когда Россійскіе законы окажутся недостаточными. 5459.—О переименованіи Нижегородскаго гражданскаго губернатора въ военные губернаторы. 5478.—О представленіи въ Сенатъ дѣлъ о малолѣтныхъ преступникахъ изъ тѣхъ губерній, гдѣ нѣтъ совѣстныхъ судовъ, съ мнѣніями начальниковъ губерній. 5505.—Обязанности гражданскихъ губернаторовъ, относительно паспортовъ, выдаваемыхъ нижнимъ чинамъ, увольняемымъ по указу 6 Декабря 1831 года до выслуги положенныхъ лѣтъ. 5524, *пп. 3, 4, 6.*—Обязанности начальниковъ губерній по части строительной. 5624, *§ 8, и слѣд.*—О предписаніи начальникамъ губерній, дабы въ утвержденіи приговоровъ уголовныхъ палатъ не было допускаемо ни малѣйшей съ ихъ стороны медленности. 5632.—О предоставленіи впредь слѣдственныхъ дѣлъ и судебныхъ приговоровъ о лицахъ, причисленныхъ ко 2 разряду мятежниковъ въ западныхъ губерніяхъ, окончательному разсмотрѣнію и конфирмаціи мѣстныхъ военныхъ губернаторовъ, а въ Минской губерніи тамошняго гражданскаго губернатора. 5637, *п. 3.*—О возложеніи на попеченіе гражданскихъ губернаторовъ пріисканія и опредѣленія служителей для всѣхъ губернскихъ и уѣздныхъ присутственныхъ мѣстъ. 5644, Б.—О временномъ штатѣ канцеляріи Главноуправляющаго Грузіею, Кавказскою и Закавказскими областями. 5650.—Обязанности начальниковъ губерній, при появленіи чумной заразы въ губерніяхъ, имъ ввѣренныхъ. 5690, *§ 500, и слѣд.*—О дозволеніи въ городахъ на маломѣрныхъ мѣстахъ строить дома по ближайшему разсмотрѣнію начальниковъ губерній. 5712.—О назначеніи въ канцелярію Кіевскаго военнаго, Подольскаго и Волынскаго Генералъ-Губернатора дежурнаго штабъ-офицера, оберъ-аудитора и писарей. 5732.—О подтвержденіи гражданскимъ губернаторамъ, чтобы они въ дѣйствіяхъ своихъ, относительно произведенія построекъ изъ городскихъ доходовъ, сообразовались съ Высочайше утвержденными правилами. 5768.—Обязанности римско-католическихъ и грекоуніатскихъ епархіальныхъ начальниковъ извѣщать гражданскихъ губернаторовъ о пріемѣ людей въ семинаріи и доставлять къ нимъ списки о всѣхъ духовныхъ ихъ вѣдомства. 5773.—Инструкція Астраханскому военному губернатору о власти и обязанностяхъ его по части военной. 5808.—Объ отапливаніи казенныхъ домовъ, занимаемыхъ гражданскими губернаторами, изъ городскихъ доходовъ, а гдѣ оныхъ недостаточно, отпускомъ изъ казны. 5821.—О наблюденіи гражданскимъ губернаторамъ за постоянною лѣсною стражею, во время объѣзда губерній. 5869, *§ 119.*—О случаяхъ, въ коихъ начальникъ губерніи можетъ не утвердить состоявшагося торга на подряды въ Восточной Сибири. 5875.

Т. VIII (1833). Министрамъ и Главноначальствующимъ отдѣльными частями, по дѣламъ объ устройствѣ бывшей Польской шляхты, равно и о лицахъ, участвовавшихъ въ мятежѣ по губерніямъ, отъ Польши возвращеннымъ, сноситься, съ военными или Генералъ-Губернаторами. 5892.—Въ какихъ случаяхъ начальники губерній могутъ испрашивать разрѣшеній по встрѣчаемымъ сомнѣніямъ во вновь издаваемыхъ законахъ. 5992.—О порученіи главнаго управленія межевою частію въ Таврической губерніи Новороссійскому Генералъ-Губернатору и о предѣлахъ его власти. 5995, *пп. 2, 3.*—Инструкція Тульскому военному губернатору, о власти и обязанностяхъ его по части военной. 6039.—Опредѣленіе обязанностей исправляющихъ въ Сибири должности гражданскихъ губернаторовъ, во время отлучки сихъ послѣднихъ изъ губернскихъ городовъ для обозрѣнія губерній. 6053.—Устройство и починку дорогъ производить подъ вѣдѣніемъ губернаторовъ. 6076, *§§ 6, 9.*—Инструкція Казанскому военному губернатору, о власти и обязанностяхъ его по части военной. 6079.—Приговоры уголовныхъ палатъ о подсудимыхъ канцелярскихъ служителяхъ утверждаются начальниками губерній. 6107, *ст. 1.*—Предоставленіе власти духовному начальству опредѣлять духовныхъ лицъ въ греко-уніатскіе приходы по сношенію съ мѣстными Генералъ-Губернаторами. 6126.—О доставленіи отъ гражданскихъ губернаторовъ въ Министерство Финансовъ, вмѣсто ежемѣсячныхъ, полугодовыхъ вѣдомостей о недоимкахъ. 6191.—Дозволеніе помощнику Финляндскаго Генералъ-Губернатора сноситься, по нѣкоторымъ дѣламъ, съ присутственными мѣстами и лицами въ Имперіи, исключая Министерствъ, съ коими Генералъ-Губернаторъ имѣетъ непосредственное сношеніе. 6199.—Вліяніе Генералъ-Губернатора Восточной Сибири на управленіе золотыми промыслами, состоящими въ округахъ Минусинскомъ и Ачинскомъ, Енисейской губерніи. 6222.—Приговоры Сената по дѣламъ о преданныхъ

суду губернаторахъ, приводить въ исполненіе не иначе, какъ съ Высочайшаго утвержденія. 6258. — Обязанности начальниковъ губерній по производству народной переписи. 6265, *§§ 3, 34, 35, 46, 49, 58.*—Штатъ для карантиннаго отдѣленія при канцеляріи Новороссійскаго и Бессарабскаго Генералъ-Губернатора. 6297.—Завѣдываніе Грузинскими иностранными поселенцами возложить на тамошняго гражданскаго губернатора. 6298, *п. 2.*—Дополнительный штатъ канцеляріи Московскаго военнаго Генералъ-Губернатора. 6317. — Подтвержденіе гражданскимъ губернаторамъ о точномъ соблюденіи существующихъ о солдатскихъ дѣтяхъ узаконеній. 6323. — Обязанности начальниковъ губерній въ отношеніи суммъ, отпускаемыхъ въ ихъ распоряженіе. 6351, *п. 3.* — Какія донесенія представляются войсками военнымъ губернаторамъ. 6396, *§§ 13, 15.*—Обязанности гражданскихъ губернаторовъ относительно нижнихъ воинскихъ чиновъ отдѣльнаго гренадерскаго корпуса, уволенныхъ въ безсрочный отпускъ. 6397, *25—28, 31—33, 37.*—О присутствованіи гражданскимъ губернаторамъ ежедневно въ губернскихъ правленіяхъ. 6455.—Подтвержденіе начальникамъ губерній, чтобы представленія о поясненіи законовъ присылаемы были въ Сенатъ не иначе, какъ по выполненіи обряда въ ст. 101 и 405 учрежденія о губерніяхъ установленнаго. 6476. — Подтвержденіе гражданскимъ губернаторамъ имѣть надзоръ за цѣлостію денежной казны въ уѣздныхъ казначействахъ. 6518. — Свидѣтельство неспособныхъ арестантовъ предоставляется гражданскимъ губернаторамъ. 6584, *§§ 134, 135.*—Обязанности гражданскихъ губернаторовъ по взысканію съ казенныхъ поселянъ податей и недоимокъ. 6592, *§§ 42, 45, 48, 50, 58.* — Упраздненіе канцеляріи бывшаго Ревельскаго военнаго губернатора. 6626. — О возложеніи попеченія о приготовленіи соли на Сибирскихъ заводахъ на предсѣдателей казенныхъ палатъ подъ наблюденіемъ Генералъ-Губернатора. 6628.—Объ исполненіи казенными палатамъ законныхъ требованій начальниковъ губерній безъ малѣйшаго промедленія. 6656.—Предоставленіе Главноуправляющему въ Грузіи права уменьшать наказаніе преступникамъ безъ представленія Сенату. 6659.

Т. IX (1834). О времени, на какое военные Генералъ-Губернаторы, Генералъ-Губернаторы и военные губернаторы могутъ увольнять въ отпуски генераловъ, штабъ и оберъ-офицеровъ, при нихъ состоящихъ. 6741.—Баллотировку для замѣщенія вакантныхъ мѣстъ депутатовъ дворянскаго собранія, открывающихся до наступленія срока выборовъ, производить съ разрѣшенія начальника губерніи. 6756, *п. 1.*—Предоставленіе Генералъ-Губернатору Восточной Сибири въ рѣшеніи военно-судныхъ дѣлъ власти, присвоенной командирамъ отдѣльныхъ корпусовъ. 6810.—О мундирахъ Генералъ-Губернаторовъ и гражданскихъ губернаторовъ. 6860, *§ 67 прил. Б, ст. IV.*—Подчиненіе Генералъ-Губернатору Восточной Сибири войскъ, въ томъ краю расположенныхъ. 6883.—Отнесеніе званія архиваріуса канцеляріи Главноуправляющихъ въ губерніяхъ къ 9-му разряду пенсіонныхъ окладовъ. 6898. — Запрещеніе принимать подозрѣнія на губернаторовъ. 6920.—Предоставленіе начальникамъ губерній обще съ предводителями дворянства назначенія земель для добыванія матеріаловъ по устроенію шоссе и цѣнъ за сіи матеріалы въ платежъ владѣльцамъ. 6940, *п. 2.* — Дозволеніе Оренбургскому военному губернатору посѣщать, по дѣламъ службы, губерніи, смежныя съ Оренбургскою. 6982. — Обязанность Бобруйскаго коменданта доставлять Виленскому военному губернатору всѣ нужныя по званію его свѣдѣнія. 6991.—О производствѣ квартирныхъ денегъ дежурному штабъ-офицеру Астраханскаго военнаго губернатора. 7009.—Предоставленіе Финляндскому Генералъ-Губернатору права входить въ Комитетъ Министровъ съ представленіями по дѣламъ ввѣреннаго ему управленія. 7010.—Обязанности начальниковъ губерній по отчетности въ суммахъ земскихъ повинностей. 7031, *пп. 9, 10, 12, 14, 20, 21.*—Штатъ штабу при Варшавскомъ военномъ губернаторѣ. 7074.—Утвержденіе мірскихъ приговоровъ инородческихъ обществъ въ Сибири, объ удаленіи изъ сихъ обществъ людей дурнаго поведенія, предоставляется гражданскимъ губернаторамъ и областнымъ начальникамъ. 7161.—Обязанность начальниковъ губерній имѣть наблюденіе за немедленнымъ ходомъ и рѣшеніемъ дѣлъ о преступленіяхъ по должности. 7232.—Обязанность военныхъ и гражданскихъ губернаторовъ доносить Министру Внутреннихъ Дѣлъ о каждомъ принявшемъ къ себѣ въ домъ для обученія дѣтей наставника, учителя или учительницу безъ надлежащихъ свидѣтельствъ. 7240, *§ 69.* — Обязанности гражданскихъ губернаторовъ въ отношеніи запасовъ для пособія въ продовольствіи. 7253, *§§ 45—47, 51, 53 55, 59, 60, 75, 80, 86, 128.*—О прибавкѣ въ дежурство по званію Новороссійскаго Генералъ-Губернатора одного старшаго адъютанта и одного чиновника провіантскаго штата. 7285.—Сравненіе находящихся при С.-Петербургскомъ и Московскомъ военныхъ Генералъ-Губернаторахъ оберъ-аудиторовъ въ окладахъ и разрядахъ пенсій съ оберъ-аудиторами, состоящими при штабахъ армейскихъ корпусовъ. 7322. — Присылаемые Оренбургскому военному губернатору отъ Бухарскаго правительства дары пропускать безпошлинно. 7347. — Обязанности гражданскихъ губернаторовъ въ отношеніи нижнихъ чиновъ, уволенныхъ въ безсрочный отпускъ. 7371, *§§ 132, 183, 185, 188—190, 198, 203—208, 233, 248, 262, 388.*—Оставленіе на обязанности гражданскихъ губернаторовъ засвидѣтельствованія о разстояніи эскадронныхъ квартиръ отъ полковыхъ штабовъ, для полученія по онымъ отъ провіантскаго вѣдомства платы за перевозку провіанта и фуража. 7378.—Члены губернскихъ присутственныхъ мѣстъ, желающіе отлучиться въ вакантное время въ другіе города, получаютъ узаконенные виды отъ начальниковъ губерній. 7379. — Дозволеніе передержателямъ бѣглыхъ и бродягъ, наказаннымъ тѣлесно по рѣшеніямъ уѣздныхъ судовъ и магистратовъ съ утвержденія губернаторовъ, приносить на сіи рѣшенія жалобы Сенату. 7444.—Дополнительный штатъ канцеляріи Виленскаго военнаго, Минскаго, Гродненскаго и Бѣлостокскаго Генералъ-Губернатора. 7447.—Должность совѣстнаго судьи, во время его отпуска или другаго законнаго отсутствія, исправлять предсѣдателю гражданской или уголовной палаты по назначенію начальника губерніи. 7480.—Запрещеніе губернаторовъ увольнять въ отпускъ во время производства рекрутскихъ наборовъ. 7535, *ст. XXVIII.*—Приговоры суда 1 степени объ укрывающихся отъ рекрутства и о виновныхъ въ пзувѣченіи подлежащаго рекрутству, утверждаются непосредственно гражданскимъ губернаторомъ. *ст. LIII, LVII.* — Опредѣленіе въ Кавказскую область гражданскаго губернатора. 7541.—Дѣйствія начальника губерніи въ случаѣ, если преступникъ, подлежащій тѣлесному наказанію, окажется одержимымъ неизлечимою болѣзнію. 7551, *пп. 4—11.*—О прибавкѣ чиновниковъ въ канцеляріяхъ Николаевскаго и Севастопольскаго военнаго губернатора. 7587.

Т. X (1835). Права и обязанности Астраханскаго военнаго губернатора по дѣламъ Калмыцкаго управленія. 7560 *а, §§ 58—50.*—О числѣ военныхъ чиновниковъ для особыхъ порученій при Кіевскомъ военномъ губернаторѣ. 7852.—Опредѣленіе къ Оренбургскому военному губернатору другаго чиновника особыхъ порученій. 7860. — Подтвержденіе начальникамъ губерній, чтобы они въ 1-й Департаментъ Сената представляли тѣ только дѣла о недвижимыхъ имуществахъ, кои производятся слѣдственнымъ порядкомъ, не завися отъ формъ и обрядовъ, для гражданскаго судопроизводства установленныхъ. 7884.—Прибавка суммы къ жалованью гражданскихъ губернаторовъ и канцеляріи ихъ. 7910, *ст. I и III.*—Назначеніе оклада жалованья Кавказскому гражданскому губернатору. 7935. — Опредѣленіе къ Курскому гражданскому губернатору двухъ чиновниковъ для особыхъ порученій. 7966. — Штатъ дежурству Новороссійскаго и Бессарабскаго Генералъ-Губернатора. 8108.—О числѣ лицъ, назначенныхъ для завѣдыванія дѣлами по

управленію войсками, подъ начальство Генералъ-Губернатора Восточной Сибири поступившими. 8230.—При Виленскомъ военномъ, Гродненскомъ, Бѣлостокскомъ и Минскомъ Генералъ-Губернаторѣ быть дежурству для управленія дѣлами по военной части. 8256. — Учрежденіе при Ревельскомъ военномъ губернаторѣ канцеляріи отъ морскаго вѣдомства. 8315. — Производство вице-губернаторамъ за отправленіе ими должности губернаторовъ столовыхъ денегъ, губернаторскому званію присвоенныхъ. 8381.—Запрещеніе опредѣлять къ начальникамъ губерній чиновниками для особыхъ порученій изъ ихъ родственниковъ или однофамильцевъ. 8466.—Дозволеніе Оренбургскому гражданскому губернатору обозрѣвать ввѣренную управленію его губернію одинъ разъ въ теченіе двухъ лѣтъ. 8483. — Предоставленіе Иркутскому и Енисейскому Генералъ-Губернатору разсмотрѣнія военно-судныхъ дѣлъ по части войскъ, отошедшихъ изъ Сибирскаго отдѣльнаго корпуса въ вѣдѣніе командующаго войсками Восточной Сибири. 8556. — Возложеніе должности Измаильскаго градоначальника на Бессарабскаго гражданскаго губернатора. 8653.

Т. XI (1836). Учрежденіе при канцеляріи Астраханскаго военнаго губернатора особаго отдѣленія по карантинной части. 8781.—Дозволеніе начальникамъ губерній вводить военную экзекуцію въ упорствующія въ платежѣ податей казенныя селенія. 8813.—Назначеніе особаго архитектора по карантинной части при Новороссійскомъ и Бессарабскомъ Генералъ-Губернаторѣ. 8841.—Гражданскимъ губернаторамъ, перемѣщаемымъ изъ одной губерніи въ другую, выдавать подъемныя деньги. 8905.—Дозволеніе гражданскимъ губернаторамъ увольнять полицеймейстеровъ и городничихъ въ отпускъ на 28 дней. 8911.—Штатъ канцеляріи Черниговскаго, Полтавскаго и Харьковскаго Генералъ-Губернатора. 8943.—Отнесеніе къ X классу должностей помощниковъ столоначальника по карантинной части въ канцеляріи Николаевскаго и Севастопольскаго военнаго губернатора. 8996. — Вліяніе начальника Кавказской области на дѣла уголовныя. 9023.—Назначеніе въ канцелярію Тифлисскаго военнаго губернатора аудитора и двухъ писарей. 9083.—О чиновникахъ для особыхъ порученій при военныхъ, генералъ и гражданскихъ губернаторахъ. 9113, *п. 6.* — Гражданскимъ губернаторамъ, въ случаѣ Высочайшихъ путешествій, не приступать ни къ какимъ чрезвычайнымъ мѣрамъ безъ крайней нужды. 9123. — Штаты канцелярій гражданскихъ губернаторовъ. 9210. — Предоставленіе Московскому военному Генералъ-Губернатору опредѣлять и увольнять офицеровъ Московской арестантской роты гражданскаго вѣдомства. 9349.—Обязанность гражданскихъ губернаторовъ при выдачѣ отставнымъ офицерамъ удостовѣреній о поведеніи ихъ, строго наблюдать всю истину въ показаніяхъ о ихъ нравственности. 9378. — Уѣздные предводители дворянства въ послужныхъ ихъ спискахъ должны быть аттестуемы начальниками губерній, а не губернскими предводителями. 9474.—Предоставленіе Новороссійскому и Бессарабскому Генералъ-Губернатору по военно-судными дѣламъ власти, присвоенной отдѣльнымъ корпуснымъ командирамъ въ мирное время. 9745.—Выдачу билетовъ лицамъ, отправляющимся въ Іерусалимъ, производить лишь начальникамъ губерній и областей. 9748.—Предоставленіе Генералъ-Губернатору Восточной Сибири въ отношеніи военно-судныхъ и слѣдственныхъ дѣлъ о чинахъ баталіоновъ, полубаталіоновъ и рогъ военныхъ кантонистовъ VI и VII учебныхъ бригадъ, той же власти, какая предоставлена ему по войскамъ, начальству его ввѣреннымъ. 9774.—Проектъ дополнительныхъ статей о взаимныхъ отношеніяхъ гражданскаго губернатора и удѣльнаго начальства по Симбирской губерніи. 9776.

Т. XII (1837). Обязанности военныхъ и гражданскихъ губернаторовъ въ отношеніи молодыхъ людей, поступающихъ на службу въ губерніяхъ. 9891, *п. 8.*—Дозволеніе Оренбургскому военному губернатору употреблять остатки суммъ 60-ти-копѣечнаго сбора съ Башкирцевъ и Мещеряковъ на благоустройство кантоновъ сего народа, не представляя на то годовой смѣты расходовъ. 9911.—Предоставленіе начальникамъ губерній самимъ разрѣшать освобожденіе отъ крѣпостныхъ работъ бродягъ, которые, по истеченіи срока, окажутся хорошаго поведенія, не представляя высшему начальству. 9955. — Снятіе съ гражданскихъ губернаторовъ обязанностей, возложенныхъ на нихъ положеніемъ объ увольненіи въ безсрочный отпускъ нижнихъ воинскихъ чиновъ по округамъ военнаго поселенія и пахотныхъ солдатъ. 9975.—Предоставленіе въ сибирскихъ губерніяхъ Генералъ-Губернаторамъ утверждать передачу рекрутскихъ квитанцій отъ одного семейства казенныхъ крестьянъ другому. 10005.—Отпускъ изъ доходовъ города Одессы ежегодно по 1.500 руб. на наемъ помѣщенія для дежурства Новороссійскаго и Бессарабскаго Генералъ-Губернатора. 10131. — Назначеніе къ Бессарабскому военному губернатору постояннаго аудитора. 10239. — Обязанность Астраханскаго военнаго губернатора сообщать Оренбургскому начальству о происшествіяхъ, случающихся у Киргизовъ Внутренней Орды, кочующихъ въ Астраханскихъ степяхъ. 10246.—Правила производства военнымъ и гражданскимъ губернаторамъ столовыхъ денегъ. 10253.—Сравненіе находящагося при Новороссійскомъ и Бессарабскомъ Генералъ-Губернаторѣ оберъ-аудитора въ окладахъ и разрядахъ пенсій съ оберъ-аудиторами, состоящими при штабахъ армейскихъ корпусовъ. 10289.—Исправленіе должности гражданскаго губернатора въ случаѣ болѣзни, отлучки или увольненія его. 10303, *ук., п. 4.*— Общій наказъ гражданскимъ губернаторамъ. 10303. — Утвержденіе Сибирскимъ Генералъ Губернаторомъ рѣшеній военно-судныхъ комиссій о похищеніи золота изъ мѣстъ добыванія и о тайной торговлѣ онымъ. 10382.—Предоставленіе Оренбургскому военному губернатору рѣшать окончательно военно-судныя дѣла о пойманныхъ въ Оренбургской губерніи бѣглыхъ разбойникахъ, убійцахъ и бродягахъ; равно какъ и Киргизахъ, виновныхъ въ убійствѣ, разбояхъ и захватѣ Русскихъ. 10384. — О часовыхъ при квартирахъ военныхъ и Генералъ-Губернаторовъ. 10499. — Обязанность гражданскихъ губернаторовъ доставлять въ Министерства и другія Главныя Управленія свѣдѣнія объ аттестаціяхъ, дѣлаемыхъ ими въ представляемыхъ въ герольдію формулярныхъ спискахъ чиновниковъ. 10508. — Назначеніе суммъ на отапливаніе домовъ, занимаемыхъ начальниками губерній и областей. 10581; 10782.—Опредѣленіе къ начальнику Кавказской области особаго старшаго доктора. 10602.—Опредѣленіе къ Черниговскому, Полтавскому и Харьковскому Генералъ-Губернатору еще одного чиновника для особыхъ порученій изъ военныхъ штабъ-офицеровъ. 10629.— Опредѣленіе къ Черниговскому, Полтавскому и Харьковскому Генералъ-Губернатору третьяго чиновника для особыхъ порученій. 10702.— Обязанность начальниковъ губерній въ отношеніи назначенія содержанія лицамъ, высылаемымъ подъ надзоръ полиціи. 10745.—Власть Кронштадтскаго военнаго губернатора по дѣламъ городскаго управленія и по употребленію доходовъ города. 10783.—Порядокъ предсѣдательствованія гражданскихъ губернаторовъ въ совѣтахъ главныхъ Сибирскихъ управленій за болѣзнію и во время отсутствія Генералъ-Губернаторовъ. 10838.

Т. XIII (1838). Обязанность начальниковъ губерній представлять въ Министерство Внутреннихъ Дѣлъ приговоры уголовныхъ палатъ о совращенныхъ изъ православія въ другія исповѣданія. 10872.—Присвоеніе классовъ должностямъ помощника управляющаго, старшаго и младшаго чиновниковъ секретнаго отдѣленія канцеляріи Московскаго военнаго Генералъ-Губернатора. 10896.—О неназначеніи къ военнымъ губернаторамъ адъютантами штабъ-офицеровъ. 10969.—О производствѣ по 500 руб. въ годъ столовыхъ денегъ одному изъ адъютантовъ Виленскаго военнаго губернатора. 10993. — Обязанности С.-Петербургскаго военнаго Генералъ-Губернатора по управленію С.-Петербургскою полиціею. 11109, *§§ 2, 11, 15, 19, 20, 28, 30, 32, 33, 34, п. 7.*—Обя-

занности Генералъ-Губернаторовъ и прочихъ начальниковъ Восточной и Западной Сибири по надзору за частными золотыми промыслами въ Сибири. 11188, *§§ 4, 6, 20, 23, 32, 34, 66—67, прил. II.*—Обязанности начальника губерніи по управленію государственными крестьянами въ губерніи. 11189, *ч. I, ст. 1, 25, 27, 29, 43, 113, 126, 128, 136, 141, 156, 202, 293, 295—297, 299, 300, 308, 309, 346, 357, 357, 368, 377, 381, 402, 404, 417, 418, 423, 424, 427, 437, 440, 455, 459—461, 467, 477, 478, 490, 491, 494, 507, 509, 510, 587, 644—659.*—Отнесеніе платежа за получаемые начальниками губерній изъ-за границы пакеты, на экстраординарныя суммы по губерніямъ. 11205.—Обязанность начальниковъ губерній доставлять отдѣльно въ Министерство Государственныхъ Имуществъ смѣты и раскладки о частныхъ земскихъ повинностяхъ государственныхъ крестьянъ. 11207. — Объ отпускѣ изъ доходовъ города Севастополя по 500 руб. въ годъ на канцелярскія потребности по канцеляріи Николаевскаго и Севастопольскаго военнаго губернатора. 11465.—О непроизводствѣ столовыхъ денегъ чиновникамъ сибирскихъ губерній, исправляющимъ должность гражданскихъ губернаторовъ во время ихъ отсутствія. 11483.—Формулярные списки представляемыхъ къ знаку отличія безпорочной службы членовъ присутственныхъ мѣстъ въ совокупности съ предсѣдателями, подлежатъ засвидѣтельствованію начальниковъ губерній. 11539.—О предоставленіи Генералъ-Губернатору Восточной Сибири разрѣшать единовременные расходы изъ экономическихъ суммъ Иркутскаго училища дѣтей канцелярскихъ служителей до тысячи рублей въ годъ. 11587.—О прибавкѣ по 500 руб. въ годъ жалованья чиновнику особыхъ порученій при Генералъ-Губернаторѣ Западной Сибири. 11671.—О производствѣ столовыхъ денегъ адъютанту Кіевскаго военнаго губернатора за исправленіе должности старшаго адъютанта въ дежурствѣ его. 11776.—О доставленіи Сибирскимъ Генералъ-Губернаторамъ списковъ со всеподданнѣйшихъ отчетовъ своихъ, въ Министерство Внутреннихъ Дѣлъ. 11811.

Т. XIV (1839). Порученіе на время отсутствія или болѣзни военнаго губернатора города Одессы, управленія онымъ по гражданской части инспектору карантина или предсѣдателю коммерческаго суда. 12033.—Дозволеніе Генералъ-Губернатору Восточной Сибири употреблять изъ земскихъ сборовъ на экстренныя и нетерпящія отлагательства надобности до 5.000 руб. 12084.—Приговоры сельскихъ обществъ объ удаленіи государственныхъ крестьянъ, представляются палатою государственныхъ имуществъ на утвержденіе начальнику губерніи. 12166, *ст. 295, 297.*—Обязанность гражданскихъ губернаторовъ представлять при всеподданнѣйшемъ годовомъ отчетѣ вѣдомости о числѣ нижнихъ чиновъ, въ безсрочномъ отпуску находящихся. 12230.—Не распространять выдачу двойныхъ прогоновъ и не въ зачетъ жалованья на губернаторовъ, отправляющихся на службу въ Оренбургскую, Архангельскую, Олонецкую и Вятскую губерніи. 12281, *п. 3.*—Правила объ употребленіи экстраординарной суммы, назначенной въ распоряженіе главныхъ начальниковъ губерній для пособія чиновникамъ, канцелярскимъ служителямъ и ихъ семействамъ. 12299.—О срокѣ представленія начальниками губерній вѣдомостей о лицахъ, состоящихъ подъ надзоромъ полиціи. 12370.—Объ означеніи во всеподданнѣйшихъ докладахъ Сената, когда признано будетъ нужнымъ опубликовать гражданскаго губернатора. 12466.—Обязанность начальниковъ губерній представлять при всеподданнѣйшихъ годовыхъ отчетахъ вѣдомости о числѣ нижнихъ чиновъ, въ безсрочномъ отпуску находящихся. 12537.—Предоставленіе гражданскимъ губернаторамъ назначать наказаніе за членовредительство, учиненное во избѣжаніе рекрутства. 12759.—Дозволеніе Генералъ-Губернатору Восточной Сибири имѣть двухъ военныхъ офицеровъ для особыхъ порученій. 12789.—Назначеніе начальнику Якутской области квартирныхъ денегъ и суммы на отопленіе. 12801.—Отношенія палатъ государственныхъ имуществъ въ западныхъ губерніяхъ къ гражданскимъ губернаторамъ. 13035, *ч. I, ст. 753—768.*

Т. XV (1840). Обязанность начальниковъ губерній представлять въ Министерство Внутреннихъ Дѣлъ приговоры уголовныхъ палатъ о совращенныхъ изъ православія въ латинство. 13116, *п. 2.*—Права и обязанности главноуправляющаго Закавказскимъ краемъ. 13368, *§§ 14—18.*—Права и обязанности Тифлисскаго военнаго губернатора. *§§ 19—24.*—Назначеніе изъ казны по 10.000 руб. въ годъ на наемъ помѣщенія въ Харьковѣ для Черниговскаго, Полтавскаго и Харьковскаго Генералъ-Губернатора и его канцеляріи. 13596.—Обязанности начальниковъ губерній при заготовленіи лошадей для Высочайшихъ путешествій. 13929, *§§ 1, 5, 6—12, 14—16, 19, 21, 22, 40, 41, 45.*—Дозволеніе Генералъ-Губернаторамъ переводить изъ одного города въ другой полицеймейстеровъ и городничихъ. 13969.

Т. XVI (1841). Предоставленіе военнымъ и гражданскимъ губернаторамъ утверждать ротныхъ командировъ арестантскихъ ротъ гражданскаго вѣдомства. 14492.—Назначеніе суммъ на содержаніе и отопленіе церкви, находящейся при домѣ Нижегородскаго военнаго губернатора. 14511.—Обязанности начальниковъ губерній при появленіи заразы въ губерніи. 14614, *§§ 294, 296—302.*—Отношенія палаты государственныхъ имуществъ въ остзейскихъ губерніяхъ къ гражданскимъ губернаторамъ. 14643, *ч. I, ст. 625—640.*—Назначеніе въ распоряженіе начальника Кавказской области суммы для пособій недостаточнымъ чиновникамъ. 14887. — Объ отпускѣ прогонныхъ денегъ Грузино-Имеретинскому гражданскому губернатору и начальнику Каспійской области, при объѣздахъ губерніи и области. 15096.—Правила для приготовленія кандидатовъ на губернаторскія мѣста. 15165. — Порядокъ освидѣтельствованія умалишенныхъ, состоящихъ на испытаніи въ Преображенской больницѣ въ Москвѣ. 15172.

Т. XVII (1842). Порядокъ увольненія въ отпуски военныхъ губернаторовъ, управляющихъ и гражданскою частію. 15389. — Порученіе С.-Петербургскому гражданскому губернатору ближайшаго надзора за городскимъ хозяйствомъ въ С.-Петербургѣ. 15636.—Опредѣленіе помощника къ состоящему при Рижскомъ военномъ губернаторѣ, совѣтнику по части крестьянскихъ дѣлъ. 15916.—Учрежденіе при канцеляріи С.-Петербургскаго гражданскаго губернатора особаго стола для производства дѣлъ по городскому хозяйству. 16110.—Порядокъ заступленія мѣста гражданскаго губернатора на время отсутствія его въ тѣхъ случаяхъ, когда въ губерніи есть главный начальникъ. 16152.—Обязанности начальниковъ губерній по надзору за почтовыми станціями. 16229, *§§ 16—25.*—Упраздненіе званія Тифлисскаго военнаго губернатора. 16244.—Утвержденіе начальниками губерній приговоровъ военно-судныхъ коммисій надъ поджигателями и виновными въ подкидываніи писемъ съ угрозою произвести поджоги. 16337.—Обязанность начальниковъ губерній представлять приговоры о виновныхъ въ окраскѣ ассигнацій въ другой цвѣтъ и въ обработкѣ звонкой монеты подъ серебро и золото, на усмотрѣніе Министровъ Юстиціи и Военнаго и начальника Главнаго Морскаго Штаба. 16346, *п. 1.*

Т. XVIII (1843). Подтвержденіе начальникамъ губерній, чтобы солдатскія дѣти были высылаемы въ гарнизонные баталіоны и заведенія военныхъ кантонистовъ къ 1 числу Мая. 16405, *п. 4.*—Приговоры военно-судныхъ коммисій о тюремныхъ смотрителяхъ, виновныхъ въ побѣгѣ арестантовъ, поступаютъ къ начальникамъ губерній. 16645.—Именованіе главнаго начальника Ковенской губерніи Виленскимъ военнымъ губернаторомъ, Гродненскимъ, Минскимъ и Ковенскимъ Генералъ-Губернаторомъ. 16889.—Штатъ канцеляріи С.-Петербургскаго военнаго Генералъ-Губернатора. 16960.—Порядокъ сдачи губерній при увольненіи начальниковъ оныхъ въ отпускъ. 17001.—О взысканіяхъ, налагаемыхъ начальниками губерній на виновныхъ въ упущеніяхъ по службѣ. 17073.—Предсѣдательствованіе Нижегородскому воен-

ному губернатору въ тамошней губернской строительной коммисіи. 17153.—Усиленіе способовъ дѣлопроизводства въ канцеляріи начальника Орловской губерніи. 17166.—Предоставленіе Генералъ-Губернаторамъ западныхъ губерній имѣть до четырехъ чиновниковъ по особымъ порученіямъ. 17279. — О столовыхъ деньгахъ исправляющимъ должность гражданскихъ губернаторовъ въ Сибири. 17332.—Назначеніе къ Новороссійскому и Бессарабскому Генералъ-Губернатору особаго чиновника для присутствованія въ Одесской аукціонной камерѣ. 17375.

Т. XIX (1844). Раздѣленіе на два разряда чиновниковъ особыхъ порученій, опредѣляемыхъ къ Генералъ-Губернаторамъ западныхъ губерній. 17730.—Опредѣленіе при С.-Петербургскомъ гражданскомъ губернаторѣ сверхъ штата еще двухъ чиновниковъ особыхъ порученій. 17767.—Опредѣленіе двухъ писцовъ въ канцелярію временнаго въ Севастополѣ военнаго губернатора. 17799.—Возложеніе надзора за молодыми людьми, кои поступятъ на службу въ попечительный комитетъ объ иностранныхъ поселенцахъ, на Одесскаго военнаго губернатора. 18176.—Порученіе Московскому гражданскому губернатору надзора по дѣламъ городскаго хозяйства Московской столицы. 18233.—Штатъ канцеляріи Одесскаго военнаго губернатора. 18358.—Штатъ канцеляріи Оренбургскаго военнаго губернатора. 18412.—Въ дежурствѣ Новороссійскаго и Бессарабскаго Генералъ-Губернатора имѣть трехъ штабъ-офицеровъ для особыхъ порученій. 18503.

Т. XX (1845). Изъясненіе во всеподданѣйшихъ годовыхъ отчетахъ или рапортахъ, какія приняты мѣры къ исправленію замѣченныхъ безпорядковъ по разнымъ частямъ управленія. 14373 а.—Права и обязанности главнаго начальника края и гражданскаго губернатора, по званію предсѣдателя губернскаго правленія. 18580, *ст. 88—97*.—Назначеніе къ военному губернатору города Одессы военнаго чиновника по особымъ порученіямъ. 18618.—Назначеніе къ Бессарабскому военному губернатору еще одного военнаго чиновника для особыхъ порученій. 18720. — О срочныхъ свѣдѣніяхъ, доставляемыхъ въ Министерство Финансовъ начальниками губерній. 18759.—Доставленіе начальниками губерній въ управленіе государственнаго коннозаводства свѣдѣній о состояніи коннозаводства. 18808.—Назначеніе при Новороссійскомъ Генералъ-Губернаторѣ медицинскаго чиновника для особыхъ порученій. 18872. — Распространеніе новыхъ штатовъ на губернаторскія канцеляріи девяти губерній. 18918.—Измѣненіе формы бланковъ, употребляемыхъ начальниками губерній въ сношеніяхъ ихъ съ Министерствами. 19054.—Представленіе Николаевскому или Севастопольскому военному губернатору отчетовъ о подсудимыхъ, состоящихъ при Севастопольскомъ ордонансъ-гаузѣ и дѣлъ, производимыхъ при семъ ордонансъ-гаузѣ. 19191.—При Астраханскомъ военномъ губернаторѣ имѣть одного штабъ-офицера для особыхъ порученій. 19256.—Начальники губерній утверждаютъ общественные и мірскіе приговоры относительно удаленія въ Сибирь мѣщанъ и крестьянъ, оставленныхъ по суду въ подозрѣніи. 19319.—О срочныхъ свѣдѣніяхъ, доставленіе которыхъ Министерству Государственныхъ Имуществъ отъ начальниковъ губерній признается необходимымъ. 19369. — Доставленіе Министерству Иностранныхъ Дѣлъ вѣдомостей о французскихъ подданныхъ, пріѣзжающихъ на жительство въ губерніи. 19384.—О предоставленіи Рижскому военному губернатору права увольнять въ заграничные отпуски членовъ Рижскаго магистрата 19491.—О срочныхъ свѣдѣніяхъ, доставленіе коихъ отъ начальниковъ губерній признается нужнымъ для Военнаго Министерства. 19509. — О порядкѣ представленія начальниками губерній срочныхъ донесеній въ Министерство Юстиціи и Сенатъ. 19514. — О доставленіи начальниками губерній въ Министерство Государственныхъ Имуществъ свѣдѣній о состояніи сельскаго хозяйства и промышленности. 19515.—О состояніи сыпной больницѣ подъ особымъ попечительствомъ С.-Петербургскаго военнаго Генералъ-Губернатора. 19516, *§§ 9, 25*.—Объ опредѣленіи къ Рижскому военному губернатору четырехъ чиновниковъ для особыхъ порученій. 19518.—О прибавкѣ чиновниковъ въ канцелярію Виленскаго военнаго губернатора, Гродненскаго, Минскаго и Ковенскаго Генералъ-Губернатора. 19568.

Т. XXI (1846). Назначеніе къ Смоленскому, Витебскому и Могилевскому Генералъ-Губернатору еще четырехъ чиновниковъ особыхъ порученій. 19609.—Оставленіе Внутренней Киргизской Орды въ зависимости Оренбургскаго военнаго губернатора. 19637. — Пріятіе Черниговскому, Полтавскому и Харьковскому Генералъ-Губернатору въ главное свое наблюденіе Харьковскаго университета. 19729. — Объ окладахъ содержанія правителя канцеляріи начальника Каспійской области. 19750. — Распространеніе новыхъ штатовъ губернаторскихъ канцелярій на 19 губерній. 19773.—Штатъ канцеляріи Архангельскаго военнаго губернатора. 19817.—Штатъ канцеляріи Генералъ-Губернатора по управленію новороссійскими губерніями. 19852.—Непазначеніе къ квартирамъ гражданскихъ губернаторовъ часовыхъ. 19862.—Учрежденіе дежурства при Рижскомъ военномъ, Лифляндскомъ, Эстляндскомъ и Курляндскомъ Генералъ-Губернаторѣ. 20088.—Предоставленіе Варшавскому военному Генералъ-Губернатору предавать суду нижнихъ чиновъ не изъ дворянъ. 20212. — Учрежденіе при канцеляріи Намѣстника Кавказскаго особаго стола для производства дѣлъ по Новороссійскому краю и Бессарабіи. 20286.—Назначеніе къ С.-Петербургскому военному Генералъ-Губернатору еще трехъ чиновниковъ особыхъ порученій. 20404.—Добавочное содержаніе званію С.-Петербургскаго военнаго Генералъ-Губернатора. 20483.—Подчиненіе С.-Петербургскому военному Генералъ-Губернатору комендантовъ: Петергофскаго, Царскосельскаго, Павловскаго, Гатчинскаго и Красносельскаго и Ораніенбаумскаго плацъ-маіора. 20510.—О жалованьѣ оберъ-аудитору штаба Варшавскаго военнаго Генералъ-Губернатора. 20583.—Подчиненіе Феодосійскаго карантиннаго округа Таврическому гражданскому губернатору. 20600.—О жалованьѣ чиновникамъ особыхъ порученій, при Генералъ-Губернаторѣ остзейскихъ губерній состоящимъ. 20602.—Подтвержденіе начальникамъ губерній о взысканіи межевыхъ платежей и недоимокъ по спеціальному межеванію. 20667.—Подтвержденіе начальникамъ губерній о наблюденіи за дѣйствіями посредниковъ и землемѣровъ по спеціальному размежеванію земель. 20668. — Въ каждой изъ четырехъ губерній Закавказскаго края полагается особый военный губернаторъ, управляющій гражданскою частію. 20701, *п. 6*.

Т. XXII (1847). Опредѣленіе въ канцелярію Ковенскаго гражданскаго губернатора переводчика. 20853.—При домѣ Московскаго военнаго Генералъ-Губернатора имѣть смотрителя. 20963.—Инструкція военнымъ губернаторамъ Тифлисской, Кутаисской, Шемахинской и Дербентской губерній. 21028.—Приговоры военно-судныхъ коммисій о ссыльно-каторжныхъ вносятся на утвержденіе къ начальникамъ губерній. 21155, *п. 6*.—Пріятіе Черниговскому, Полтавскому и Харьковскому Генералъ-Губернатору въ главное наблюденіе Харьковскаго университета. 21200.—Назначеніе по одному старшему адъютанту къ военнымъ губернаторамъ: Тифлисскому, Шемахинскому и Дербентскому. 21313.—Предоставленіе военнымъ губернаторамъ: Тифлисскому, Кутаисскому, Шемахинскому и Дербентскому и Джаро-Бѣлоканскому военно-окружному начальнику власти дивизіонныхъ начальниковъ по военно-судной части. 21345.—Опредѣленіе къ Тифлисскому военному губернатору двухъ чиновниковъ особыхъ порученій. 21599.

Т. XXIII (1848). Подтвержденіе, что при производствѣ начальникомъ губерніи ревизіи дѣлопроизводствъ присутственныхъ мѣстъ, въ сихъ послѣднихъ не должно быть доклада, слушанія и рѣшенія дѣлъ и бумагъ въ часы присутствія начальника губерніи. 21891. — Представленіе начальникамъ губерній при всеподданѣйшихъ рапортахъ списковъ объ оставленныхъ отъ службы военныхъ и гражданскихъ чиновникахъ. 22025. — О подъемныхъ

деньгахъ и на обзаведеніе гражданскимъ губернаторамъ. 22072.—Штатъ канцеляріи Архангельскаго военнаго губернатора. 22127. — Прибавка къ Черниговскому гражданскому губернатору еще двухъ чиновниковъ особыхъ порученій. 22159.—Отношенія военнаго губернатора г. Дербента и управляющаго Дербентскою губерніею къ командующему войсками въ при-Каспійскомъ крае и управляющему въ ономъ гражданскою частію. 22261.—Дозволеніе Кутаисскому военному губернатору опредѣлять къ себѣ чиновниковъ особыхъ порученій. 22286.—Предоставленіе Московскому военному Генералъ-Губернатору въ Москвѣ первенства предъ всѣми военными начальниками. 22293. — Неопредѣленіе къ высшимъ должностямъ ввѣреннаго Московскому военному Генералъ-Губернатору управленія, не испросивъ предварительно его согласія. 22329. — Предоставленіе Оренбургскому военному губернатору права производить, безъ составленія общественныхъ приговоровъ, расходы изъ процентовъ капитала, составившагося отъ продажи и кортомы Башкирскихъ земель. 22337. — Назначеніе при Виленскомъ военномъ, Гродненскомъ, Минскомъ и Ковенскомъ Генералъ-Губернаторѣ еще одного чиновника особыхъ порученій. 22370.—Предоставленіе начальнику Таврической губерніи права утверждать избираемыхъ въ должности по дворянскимъ выборамъ. 22763. — Новый штатъ Московскаго военнаго Генералъ-Губернатора. 22802.—Правила дѣйствій Ставропольскаго гражданскаго губернатора и учрежденіе при немъ канцеляріи. 22836, *п. 1.*

Т. XXIV (1849). Порядокъ утвержденія въ должностяхъ лицъ, избираемыхъ на дворянскихъ выборахъ. 23029.—Назначеніе къ Московскому военному Генералъ-Губернатору десяти военныхъ офицеровъ для особыхъ порученій. 23173.—Дополнительный штатъ канцеляріи Виленскаго военнаго, Гродненскаго, Минскаго и Ковенскаго Генералъ-Губернатора. 23229.—Назначеніе разъѣздныхъ денегъ Генералъ-Губернатору остзейскихъ губерній. 23410.—Упраздненіе канцеляріи Тифлисскаго военнаго губернатора, управляющаго и гражданскою частію. 23424, *ст. I, п. 4.* Упраздненіе канцеляріи Шемахинскаго военнаго губернатора. *Тамъ же, ст. II, п. 1.* При Шемахинскомъ военномъ губернаторѣ имѣть еще двухъ чиновниковъ особыхъ порученій. *Тамъ же, ст. II, п. 2.* Усиленіе канцеляріи Дербентскаго военнаго губернатора. *Тамъ же, ст. IV, п. 2.* Предоставленіе Генералъ-Губернатору Бибикову права налагать во ввѣренныхъ ему губерніяхъ собственною властію опеки на имѣнія, владѣльцы коихъ обвиняются въ жестокости съ крестьянами или въ расточительности. 23479.—Управленіе Камчатскою областію ввѣряется военному губернатору. 23692, *п. 2.*

Т. XXV (1850). Дополнительный штатъ канцеляріи Генералъ-Губернатора по управленію новороссійскими губерніями. 23959. — Въ распоряженіе Камчатскаго военнаго губернатора отпускать суммы на экстраординарные расходы по Петропавловскому порту. 23966.—Штатъ Рижскаго военнаго, Лифляндскаго, Эстляндскаго и Курляндскаго Генералъ-Губернатора. 24029.—Дозволеніе палатамъ государственныхъ имуществъ вносить къ начальникамъ губерній на разсмотрѣніе журнальныя постановленія. 24043.—Усиленіе канцеляріи Дербентскаго военнаго губернатора. 24098.—Назначеніе при Генералъ-Губернаторахъ ученыхъ Евреевъ для особыхъ порученій. 24298.—О жалованьѣ и столовыхъ деньгахъ оберъ-аудитору, состоящему въ управленіи Московскаго военнаго Генералъ-Губернатора и назначеніе ему въ помощь одного аудитора. 24309.—Предоставленіе гражданскимъ губернаторамъ налагать запрещенія на имѣнія расточителей. 24548.—Предоставленіе военнымъ Генералъ-Губернаторамъ С.-Петербургскому и Московскому по военно-судной части власти отдѣльныхъ корпусныхъ командировъ. 24574. — Учрежденіе вновь образуемой Самарской губерніи канцеляріи начальника оной губерніи. 24639.—Учрежденіе управленія при Эриванскомъ военномъ губернаторѣ. 24713.—Усиленіе способовъ канцеляріи начальника Ковенской губерніи. 24767.

Т. XXVI (1851). Отпускъ добавочной суммы въ канцелярію начальника Могилевской губерніи. 24788.—Штатъ команды казеннаго дома военнаго губернатора въ Казани. 24815.—Права начальниковъ губерній увольнять подчиненныя имъ лица въ отпуски. 24831.—Возвышеніе класса по должности и разряда по мундиру для четырехъ чиновниковъ особыхъ порученій при Остзейскомъ Генералъ-Губернаторѣ. 24860.—Подчиненіе Архангельскаго полубатальона военныхъ кантонистовъ инспекціи Архангельскаго военнаго губернатора. 24990.—Генералъ-губернатору Восточной Сибири ввѣряется главное начальство надъ Камчатскими портами и флотиліею. 25032.—Права Камчатскаго военнаго губернатора на полученіе пенсіи. *Тамъ же, п. 5.*—Постановленія о правахъ начальниковъ губерній по увольненію въ отпуски подчиненныхъ имъ лицъ распространить и на чиновъ губернскихъ строительныхъ и дорожныхъ коммисій. 25044. — Наблюденіе губернскому начальству за скорымъ окончаніемъ дѣлъ во временномъ отдѣленіи Александровскаго земскаго суда. 25228. — Назначеніе къ Оренбургскому и Самарскому Генералъ-Губернатору третьяго старшаго чиновника особыхъ порученій. 25271. — Военный губернаторъ Забайкальской области и гражданскій губернаторъ Якутской непосредственно подчинены Генералъ-Губернатору и Главному Управленію Восточной Сибири. 25395, *ук., п. 5; полож., §§ 18*; 25395, *§ 15.*—Отопленіе домовъ начальниковъ губерній и содержаніе въ канцеляріяхъ губернаторовъ столовъ для земскихъ повинностей относится на счетъ суммъ земскаго сбора. 25398, *ст. 13, § II, п. 1; § III, п. а.*—Обязанности начальниковъ губерній относительно сбора, раскладки и расходованія суммъ денежныхъ земскихъ повинностей. *Тамъ же, ст. 15, 53, 61, 64—66, 82, 92, 101—105, 121, 122, 125, 126, 131, 134—137, 160, 169—171, 177, 180, 190, 191, 192, 196, 197, 201, 210—213.*—Обязанность начальниковъ губерній и другихъ начальствующихъ лицъ дѣлать одинъ разъ въ году всеподданнѣйшія довесенія о поведеніи и способностяхъ молодыхъ людей, поступающихъ на службу въ губернскія мѣста. 25442.—Возвышеніе классовъ должностей и разрядовъ по мундирамъ и пенсіямъ чиновниковъ генералъ-губернаторскихъ канцелярій. 25691.—Дозволеніе казеннымъ палатамъ сибирскихъ губерній вносить къ начальникамъ губерній на разсмотрѣніе журнальныя постановленія. 25693. — Утвержденіе Генералъ-Губернаторами плановъ и фасадовъ на частныя постройки въ губернскихъ и уѣздныхъ городахъ и обязанность ихъ наблюдать за фасадами строеній. 25803.—Прибавка въ канцеляріи Самарскаго и Оренбургскаго гражданскихъ губернаторовъ старшихъ помощниковъ правителей канцелярій. 25816. — Принятіе Генералъ-Губернаторами западныхъ губерній строгихъ мѣръ къ сохраненію въ цѣлости книгъ, актовъ и документовъ, обревизованныхъ и необревизованныхъ коммисіями. 25835.—Отпускъ Кутаисскому военному губернатору, а отъ него Озургетскому уѣздному начальству, суммы на содержаніе сотни Гурійской милиціи, и порядокъ выдачи оной. 25858, *§§ 22, 25.*

Т. XXVII (1852). Предоставленіе Виленскому Генералъ-Губернатору права окончательно утверждать оцѣнку частныхъ имуществъ, пріобрѣтаемыхъ для устройства г. Вильно. 25931. — Отмѣна представленій гражданскими губернаторами Министру Финансовъ годовыхъ вѣдомостей о фабрикахъ и заводахъ. 25944, *ст. 15.*—Порядокъ утвержденія постановленій казенныхъ палатъ. 25944, *ст. 50.* — Начальникамъ губерній предоставлено: производить пенсіи и единовременныя пособія изъ дворянскихъ суммъ, разрѣшать просьбы иностранцевъ о принятіи присяги на подданство Россіи въ ближайшемъ по мѣсту жительства ихъ присутственномъ мѣстѣ, и дѣла по оставленію иностранцами подданства Россіи; утверждать таксы сбора за взвѣшиваніе товаровъ на общественныхъ вѣсахъ; разрѣшать перевозъ непогребенныхъ мертвыхъ тѣлъ изъ одного уѣзда въ другой; утверждать расходованіе суммъ на постройку и исправленіе подвѣдомыхъ приказамъ общественнаго призрѣнія зданій и на покупку новыхъ. 25944, *ст. 47—51*

п 54.—Непосредственное представленіе начальниками губерній въ Министерство Финансовъ, о назначеніи содержанія лицамъ, находящимся подъ надзоромъ полиціи. *Тамъ же, ст. 68.* — С.-Петербургскій военный Генералъ-Губернаторъ разрѣшаетъ учрежденіе вновь гостинницъ въ С.-Петербургѣ. *Тамъ же, ст. 97.*—Сношенія начальниковъ губерній съ Оберъ-Прокуроромъ Святѣйшаго Синода о повѣнчаніи невѣстъ православнаго исповѣданія съ женихами иновѣрными. *Тамъ же, ст. 98.*—Права и обязанности начальниковъ губерній касательно увольненія въ духовное званіе и монашество лицъ податнаго состоянія; перевода нижнихъ чиновъ городскихъ полицій изъ одного города въ другой; возвращенія изъ военной службы неправильно отданныхъ въ рекруты. *Тамъ же, ст. 99 — 101.* — Начальники губерній доставляютъ въ Капитулъ Орденовъ вѣдомости о кавалерахъ, находящихся въ отставкѣ, и лицъ, имѣющихъ знаки отличія безпорочной службы. *Тамъ же, ст. 132.*—Порядокъ приведенія въ исполненіе Министрами и Главноуправляющими новыхъ мѣръ и полицейскихъ распоряженій по губерніямъ, состоящимъ въ вѣдѣніи Генералъ-Губернаторовъ. 25978.—Возложеніе непосредственнаго наблюденія за Витебскимъ центральнымъ архивомъ на Генералъ-Губернатора Смоленскаго, Витебскаго и Могилевскаго. 26126, *п. 1.*—Власть начальниковъ губерній въ отношеніи къ перемещеннымъ еврейскимъ цехамъ, въ мѣстахъ постояннаго жительства Евреевъ. 26171, *ст. 416, прил., §§ 2, 4, 5 и 8.*—Отвѣтственность Генералъ-Губернаторовъ и губернаторовъ западныхъ губерній за невысылку на службу сыновей дворянъ неправославныхъ помѣщиковъ сихъ губерній. 26190, *п. 7.* — Упраздненіе должности помощника военнаго начальника Илоцкой губерніи. 26203. — Подтвержденіе начальникамъ губерній о единообразномъ исполненіи правила касательно назначенія наказаній за преступленіе служебныхъ обязанностей. 26209.—Штаты канцелярій гражданскихъ губернаторовъ остзейскихъ губерній. 26269. — Отпускъ въ распоряженіе Севастопольскаго военнаго губернатора суммы на освѣщеніе въ Севастополѣ воинскихъ помѣщеній. 26292. — Мундиръ, присвоенный отставнымъ гражданскимъ губернаторамъ и вице-губернаторамъ. 26326.—Назначеніе на должности чиновниковъ особыхъ порученій при начальникахъ губерній не иначе, какъ гдѣ таковыя по штатамъ положены. 26328.—Распоряженія начальниковъ губерній по отправленію дворянъ западныхъ губерній съ мѣста жительства въ войска. 26340, *§§ 5—7.*—Обязанности начальниковъ губерній наблюдать за неуклоненіемъ дворянъ западныхъ губерній отъ службы. 26360, *пп. 5—7.*—Власть Генералъ-Губернаторовъ и военныхъ губернаторовъ въ рѣшеніи военно-судныхъ дѣлъ. 26467.—Увеличеніе столовыхъ денегъ управляющему частію Генеральнаго Штаба при Генералъ-Губернаторѣ Восточной Сибири. 26475 *а.* — Предоставленіе Генералъ-Губернатору Восточной Сибири права производить способныхъ урядниковъ въ за-урядъ хорунжіе. 26501.—Право начальника Тамбовской губерніи увольнять въ отпуски служащихъ по городскимъ выборамъ засѣдателей тамошняго уѣзднаго суда. 26597, *§ 7.*—Порядокъ отправленія дѣтей бѣдныхъ дворянъ, оберъ-офицеровъ и лицъ свободнаго состоянія въ аудиторское училище и въ баталіоны военныхъ кантонистовъ. 26602, *ст. 5.* — Измѣненіе срока для представленія всеподданнѣйшаго отчета по управленію Западной Сибири. 26694.—Подчиненіе учебной части въ Якутской области завѣдыванію Якутскаго гражданскаго губернатора. 26695. — Обязанности начальниковъ губерній относительно дворянъ западныхъ губерній, опредѣляющихся въ гражданскую службу. 26776.—Предоставленіе Оренбургскому и Самарскому Генералъ-Губернатору права по особенно важнымъ дѣламъ предавать военному суду Киргизовъ Внутренней Орды. 26821.

Т. XXVIII (1853). Начальники губерній наблюдаютъ, чтобы дворяне семи западныхъ губерній, изъявившіе желаніе поступить въ военную службу, при отправленіи ихъ къ мѣсту назначенія, имѣли одежду сообразно времени года. 26918, *ст. 4.*—Предоставленіе Оренбургскому и Самарскому Генералъ-Губернатору имѣть при себѣ четырехъ сверхштатныхъ чиновниковъ. 27041.—Степень зависимости отъ Остзейскаго Генералъ-Губернатора учрежденнаго въ г. Дерптѣ общества естествоиспытателей. 27072.—Порядокъ употребленія остаточныхъ суммъ по канцеляріи Витебскаго, Могилевскаго и Смоленскаго Генералъ-Губернатора. 27111. — Обязанности начальниковъ губерній касательно опредѣленія въ учебныя войска сыновей оберъ-офицеровъ и чиновниковъ. 27123, *§§ 7—14.*—Дерптское общество естествоиспытателей состоитъ подъ наблюденіемъ Генералъ-Губернатора остзейскихъ губерній. 27127, *§ 17.* — Утвержденіе начальниками губерній торговъ по подрядамъ и поставкамъ на городскія суммы и по отдачѣ въ оброчное содержаніе городскихъ имуществъ на сумму до десяти тысячъ рублей. 27185.—Общая инструкція Генералъ-Губернаторамъ. 27293.—Увеличеніе числа адъютантовъ при Генералъ-Губернаторѣ Оренбургскомъ и Самарскомъ. 27311.—Обязанности Генералъ-Губернаторовъ по расходованію вспомогательнаго капитала, предназначеннаго для устройства отставныхъ нижнихъ чиновъ, водворяющихся въ казенныхъ селеніяхъ сибирскихъ губерній. 27321.—Предоставленіе Рижскому военному губернатору права окончательно рѣшать военно-судныя дѣла объ арестантахъ Динаминдской арестантской № 13 полуроты. 27348.—Предоставленіе Оренбургскому и Самарскому Генералъ-Губернатору права утверждать смѣты на постройку и починку церквей въ Оренбургскомъ казачьемъ войскѣ. 27369 и 27430.—Обязанность начальника Воронежской губерніи наблюдать за скорѣйшимъ размежеваніемъ земель Воронежской губерніи. 27390. — Назначеніе срока губернаторамъ для представленія отчетовъ по окончаніи каждаго рекрутскаго набора, и измѣненіе формы двухнедѣльной вѣдомости, представляемой въ Министерства Военное и Внутреннихъ Дѣлъ. 27421. — Право С.-Петербургскаго военнаго Генералъ-Губернатора опредѣлять и увольнять чиновниковъ и писцовъ временной коммиссіи для разбора дѣлъ С.-Петербургскаго полицейскаго архива. 27458, *зам., прим. 5.*—Назначеніе къ Кутаисскому военному губернатору двухъ чиновниковъ особыхъ порученій изъ туземныхъ дворянъ. 27496. — Предоставленіе въ полное распоряженіе Генералъ-Губернатора Восточной Сибири сорока вакансій, назначенныхъ положеніемъ Сибирскаго кадетскаго корпуса для Восточной Сибири. 27757. — Предоставленіе Витебскому и Могилевскому Генералъ-Губернатору назначать земскихъ исправниковъ и другихъ полицейскихъ чиновниковъ, вмѣсто признанныхъ нерадивыми или невполнѣ благонадежными. 27691, *ст. 12.*

Т. XXIX (1854). Обязанности начальника Вологодской губерніи относительно городской богадѣльни въ г. Сольвычегодскѣ. 27829, *ст. 1, 2 и 26.*—Обязанность гражданскихъ губернаторовъ посылать чиновниковъ особыхъ порученій для повѣрки дѣйствія винокуренныхъ заводовъ. 27912, *§ 162.*—Обязанность начальниковъ губерній дѣлать распорядителямъ питейной продажи законныя пособія и доставлять справедливую защиту въ дѣлахъ ихъ. *Тамъ же, § 297.* — Порученіе женъ и дѣтей отставныхъ нижнихъ воинскихъ чиновъ военно-сухопутнаго и морскаго вѣдомствъ, поступившихъ на вторичную службу, особому попеченію начальниковъ губерній. 28027, *ст. 9* и 28092, *ст. 8.*—Надзоръ за турецкими плѣнными и содержаніемъ ихъ возлагается на начальниковъ губерній. 28038, *§§ 54 — 58.* — Назначеніе еще двухъ чиновниковъ особыхъ порученій безъ жалованья при Тифлисскомъ военномъ губернаторѣ. 28060.—Предоставленіе Генералъ-Губернатору Восточной Сибири перемѣщать оберъ-офицеровъ изъ полковъ и баталіоновъ Забайкальскаго казачьяго войска въ другіе полки и баталіоны сего войска. 28109.—Внесеніе, на будущее время, расходовъ по омеблированію губернаторскихъ и генералъ-губернаторскихъ домовъ въ смѣты Министерства Внутреннихъ Дѣлъ. 28136. — Порученіе женъ и дѣтей унтеръ-офицеровъ военно-сухопутнаго и морскаго вѣдомствъ, поступившихъ на вторичную службу, особому и самоближайшему попеченію начальниковъ

губерній. 28230, *ст. 2, т.*, и 28254, *ст. 2, т.*—Опредѣленіе къ Генералъ-Губернатору Западной Сибири еще трехъ чиновниковъ особыхъ порученій сверхъ штата, безъ жалованья. 28233.—Прибавка писаря въ дежурство Рижскаго военнаго, Лифляндскаго, Эстляндскаго и Курляндскаго Генераль-Губернатора. 28253.—Предоставленіе Генераль-Губернатору Западной Сибири опредѣлять границы Семипалатинской области. 28255, *§ 6.*—Переименованіе пограничнаго начальника Сибирскихъ Киргизовъ въ военнаго губернатора области Сибирскихъ Киргизовъ, и назначеніе въ Семипалатинскую область военнаго губернатора и товарища его. *Тамъ же, §§ 10 и 11.*—Представленіе Генералъ-Губернатору Западной Сибири ежегодныхъ отчетовъ по управленію Семипалатинскою областію. *Тамъ же, § 35.*—Права и обязанности Семипалатинскаго военнаго губернатора. *Тамъ же, §§ 36 — 62.*—Новый штатъ управленія Кронштадтскаго военнаго губернатора. 28346.—Назначеніе священника и дьячка въ церковь Сошествія св. Духа, при военно-губернаторскомъ домѣ, въ Казани. 28533.—Предоставленіе Оренбургскому и Самарскому Генералъ-Губернатору власти предавать военному суду Киргизовъ Малой Орды за нападеніе на почты, транспорты и караваны. 28639.—Подчиненіе сѣверныхъ уѣздовъ Таврической губерніи Херсонскому военному губернатору и предоставленіе исправляющему должность Новороссійскаго и Бессарабскаго Генералъ-Губернатора правъ командира отдѣльнаго корпуса. 28676.—Классъ по должности и разряды по мундиру и пенсіи провіантскому чиновнику въ дежурствѣ Новороссійскаго и Бессарабскаго Генераль-Губернатора. 28826.—Опредѣленіе къ Виленскому военному, Гродненскому, Минскому и Ковенскому Генералъ-Губернатору двухъ чиновниковъ особыхъ порученій. 28869.

Т. XXX (1855). Установленіе постоянной при Новороссійскомъ и Бессарабскомъ Генералъ-Губернаторѣ должности чиновника особыхъ порученій по дѣламъ иррегулярныхъ войскъ. 28981.—Имѣніе при Московскомъ военномъ Генералъ-Губернаторѣ шести военныхъ офицеровъ для особыхъ порученій. 29006.—Порядокъ сношеній Министровъ и Главноуправляющихъ отдѣльными частями съ Сибирскими Генераль-Губернаторами по дѣламъ, касающимся Сибирскаго края. 29100.—Порядокъ представленія на утвержденіе начальниковъ губерній журналовъ губернскихъ правленій и казенныхъ палатъ обѣихъ частей Сибири и исполненіе по онымъ. 29246.—Разрѣшеніе Оренбургскому и Самарскому Генералъ-Губернатору утверждать смѣты на постройку и починку церквей въ Уральскомъ казачьемъ войскѣ. 29291.—Предоставленіе начальникамъ Сибирскихъ губерній и областей разрѣшать дѣла о наказаніи за преступленія ссыльныхъ своею властію, въ случаѣ несогласія съ приговорами судовъ 2-й инстанціи, донося о томъ Правительствующему Сенату. 29330.—Наблюденіе за точнымъ исполненіемъ подлежащими мѣстами взиманія 5% сбора съ лотерей въ пользу капитала, предназначеннаго для вспомоществованія разореннымъ, возлагается на мѣстныя губернскія начальства. 29379.—Производство телеграфическому управленію, изъ городскихъ доходовъ С.-Петербурга, узаконенной платы за всѣ служебныя депеши С.-Петербургскаго военнаго Генералъ-Губернатора. 29521.—Образованіе временной канцеляріи при начальникѣ Таврической губерніи. 29543.—Порядокъ исправленія должности Одесскаго военнаго губернатора, во время отсутствія или болѣзни лица, занимающаго сію должность. 29687.—Порядокъ представленія начальниками губерній въ Правительствующій Сенатъ дѣлъ между казною и частными людьми. 29776.—Предоставленіе званія оберъ-аудиторовъ аудиторамъ управленій военныхъ губернаторовъ: Семипалатинскаго и области Сибирскихъ Киргизовъ. 29879.—Назначеніе къ Оренбургскому и Самарскому Генераль-Губернатору особаго чиновника для занятій по новому устройству Башкирскаго войска, съ причисленіемъ его къ Военному Министерству. 30008.

Т. XXXI (1856). Права и обязанности Астраханскаго военнаго губернатора въ отношеніи къ таможней коммиссіи рыбныхъ и тюленьихъ промысловъ. 30056.—Анастасіевская богадѣльня Тарасовыхъ состоитъ подъ непосредственнымъ покровительствомъ С.-Петербургскаго военнаго Генералъ-Губернатора. 30070, *§ 1.*—Представленіе ему попечителемъ ежегодно отчета о состояніи богадѣльни. *Тамъ же, § 28.*—Присоединеніе дежурства управленія Кронштадтскаго военнаго губернатора къ штабу главнаго командира Кронштадтскаго порта. 30142.—Порядокъ сношеній начальниковъ губерній съ палатами казенными и государственныхъ имуществъ. 30165.—Упраздненіе должностей Генералъ-Губернаторовъ въ губерніяхъ: Черниговской, Полтавской и Харьковской, а также Витебской, Могилевской и Смоленской. 30189.—Изъятіе Минской губерніи отъ завѣдыванія Генералъ-Губернатора. 30190.—Порядокъ представленія Его Величеству гражданскими губернаторами донесеній о первомъ обозрѣніи ввѣренныхъ имъ губерній и общихъ годовыхъ отчетовъ о состояніи губерній и управленіи ими. 30279.—Форма вѣдомостей, представляемыхъ Его Императорскому Величеству о лицахъ, находящихся подъ надзоромъ полиціи. 30464.—Порядокъ представленія денежныхъ сборовъ съ Башкиро-Мещеряковъ, равно Тептярей и Бобылей, къ Оренбургскому и Самарскому Генералъ-Губернатору. 30538.—Порядокъ назначенія по одному ученому Еврею при начальникахъ губерній: Черниговской, Полтавской, Витебской, Могилевской и Минской. 30557.—Выдача заграничныхъ паспортовъ лицамъ всѣхъ сословій начальниками губерній. 30642.—Ежемѣсячное представленіе вѣдомостей о выданныхъ паспортахъ въ III Отдѣленіе Собственной Его Императорскаго Величества Канцеляріи и въ Министерство Внутреннихъ Дѣлъ. *Тамъ же, инструкція, ст. 7.*—Соединеніе Главнаго Управленія Кутаисской губерніи въ вѣдѣніе особаго Генералъ-Губернатора. 30849.—Права Генералъ-Губернатора Восточной Сибири касательно заведенія, ремонтированія и перевозки крѣпостнаго артиллерійскаго имущества. 30933.—Представленіе начальниками губерній Кавказскаго и Закавказскаго края всеподданнѣйшихъ отчетовъ къ Намѣстнику Кавказскому. 30951.—Учрежденіе при Новороссійскомъ и Бессарабскомъ Генералъ-Губернаторѣ должности дипломатическаго чиновника Министерства Иностранныхъ Дѣлъ. 31072.—Учрежденіе для управленія Приморскою областію Восточной Сибири званія военнаго губернатора, права и обязанности его. 31080.—Начальниковъ отдѣленій общихъ губернскихъ управленій, въ Западной и Восточной Сибири, опредѣлять и увольнять Генералъ-Губернаторамъ, по представленіямъ начальниковъ губерній. 31124.—Предоставленіе начальникамъ губерній права не утверждать въ должностяхъ по выборамъ тѣхъ чиновниковъ, за благонадежность коихъ не признаютъ возможнымъ отвѣтствовать. 37141.—Порядокъ представленія начальниками губерній общихъ годовыхъ отчетовъ и донесеній о первомъ обозрѣніи губерніи. 31147.—Предоставленіе, по-прежнему, начальникамъ губерній выдачи паспортовъ римско-католическимъ духовнымъ лицамъ на проѣздъ ихъ во всѣ губерніи, по требованіямъ епархіальныхъ начальствъ. 31214.

Т. XXXII (1857). Инструкція Кутаисскому Генералъ-Губернатору по гражданской части. 31610.—Имѣніе серебрянаго галуна армейскаго образца безъ узоровъ писарямъ управленій: военныхъ Генералъ-Губернаторовъ, Генералъ-Губернаторовъ и военныхъ губернаторовъ. 31622.—Учрежденіе должности чиновника особыхъ порученій V класса при Оренбургскомъ и Самарскомъ Генераль-Губернаторѣ, для устройства счетной части Оренбургскаго края. 31638.—Предоставленіе Генералъ-Губернаторамъ Восточной и Западной Сибири утверждать таксы на взиманіе денежнаго сбора на переправахъ, содержимыхъ натуральною повинностью мѣстныхъ обывателей. 31655.—Разрѣшеніе Оренбургскому и Самарскому Генералъ-Губернатору опредѣлять въ попечительства и кантонныя управленія Башкирскаго войска писарями лица, имѣющія по закону право на поступленіе въ граждан-

скую службу. 31662. — Обязанность Россійскихъ посланниковъ, консуловъ и агентовъ, въ случаѣ появленія гдѣ либо чумы или сомнѣнія на счетъ оной, увѣдомлять о томъ Новороссійскаго и Бессарабскаго Генералъ-Губернатора. 31665. — Инструкція Кутаисскому Генералъ-Губернатору и командующему тамъ войсками, по военной части. 31671.—Подчиненіе Кутаисскаго училища садоводства надзору тамошняго военнаго губернатора. 31702. — Прибавка къ штату Оренбургскаго и Самарскаго Генералъ-Губернатора для особыхъ порученій двухъ гражданскихъ чиновниковъ. 31754.—Отпускъ въ распоряженіе Кіевскаго и Виленскаго Генералъ-Губернаторовъ денежныхъ суммъ, для выдачи пособій и наградъ и на возвышеніе окладовъ отличнѣйшимъ чиновникамъ какъ полицейскаго, такъ и другихъ мѣстныхъ управленій. 31926.—Штатъ управленія Кутаисскаго Генералъ-Губернатора. 31941.—Предоставленіе на время отсутствія Генералъ-Губернатора остзейскихъ губерній, князя Суворова, начальникамъ: Эстляндской, Лифляндской и Курляндской губерній правъ: отмѣнять рѣшенія высшихъ въ тѣхъ губерніяхъ инстанцій по крестьянскимъ дѣламъ. 31996.—Предоставленіе начальникамъ губерній права опредѣлять собственною властію чиновниковъ на нѣкоторыя должности, замѣщаемыя нынѣ съ утвержденія Министерства Внутреннихъ Дѣлъ. 31999.—Назначеніе въ каждую пѣшую бригаду Забайкальскаго казачьяго войска по одному штабъ-офицеру для командировокъ по распоряженію Генералъ-Губернатора Восточной Сибири. 32054.—Возстановленіе въ Астраханской губерніи должности гражданскаго губернатора. 32109.—Учрежденіе при Генералъ-Губернаторѣ Восточной Сибири должности инженернаго офицера для особыхъ порученій по инженерной части. 32115.—Имѣніе при Варшавскомъ военномъ Генералъ-Губернаторѣ двухъ адъютантовъ изъ офицеровъ армейскихъ войскъ. 32134.—Изъятіе Архангельской губерніи изъ завѣдыванія тамошняго военнаго губернатора. 32135.—Замѣнъ въ Кутаисской губерніи военнаго губернатора гражданскимъ губернаторомъ. 32237.—Производство дѣлъ вслѣдствіе личныхъ докладовъ директоровъ Оренбургскаго - Неплюевскаго и Сибирскаго кадетскихъ корпусовъ своимъ попечителямъ, исполнять не въ канцеляріяхъ Генералъ-Губернаторовъ, а въ кадетскихъ корпусахъ. 32374.—Продолженіе существованія временной должности чиновника особыхъ порученій при Эриванскомъ военномъ губернаторѣ. 32404.—Штатъ управленія частію генеральнаго штаба при Генералъ-Губернаторѣ Восточной Сибири, и переименованіе состоящей при семъ управленіи четверти роты топографовъ роты № 4 въ полуроту того же нумера. 32427.—Дозволеніе Генералъ-Губернаторамъ предоставлять утвержденіе фасадовъ на частныя постройки непосредственно строительнымъ и дорожнымъ коммиссіямъ. 32433. — Присутствованіе Астраханскому гражданскому губернатору въ комитетѣ о приведеніи Волги отъ Астрахани до Каспійскаго моря въ удобное для плаванія судовъ состояніе. 32451. — Дозволеніе начальникамъ губерній разрѣшать кратковременные отпуски старшимъ въ губерніи чиновникамъ. 32511. — Разрѣшеніе Генералъ-Губернаторамъ Сибири принимать дѣлаемыя на общественныя надобности пожертвованія отъ частныхъ лицъ. 32565.—Сохраненіе должности инспектора церковныхъ построекъ и двухъ архитекторовъ, по одному, въ распоряженіи Генералъ-Губернаторовъ Западнаго края и упраздненіе должности третьяго архитектора. 32589.

Т. XXXIII (1858). Предоставленіе начальникамъ губерній права разрѣшать дѣла о перечисленіи мѣщанъ изъ одного города или одной губерніи въ другіе, а также въ другія общества или сословія. 32675.—Отмѣна веденія въ канцеляріяхъ гражданскихъ губернаторовъ книгъ о нормальномъ размѣрѣ силъ частныхъ винокуренныхъ заводовъ. 32751. — Начальникамъ губерній и областей принадлежитъ право разрѣшенія просьбъ о дозволеніи перевезть мертвое тѣло, непредданное еще землѣ, изъ одной губерніи въ другую для погребенія. 32884.—Предоставленіе гражданскимъ губернаторамъ и начальникамъ областей права разрѣшать открытіе въ губерніяхъ частныхъ типографій, литографій и другихъ подобныхъ заведеній и сообщеніе свѣдѣній о сихъ разрѣшеніяхъ Генералъ-Губернаторамъ. 32885.—Предоставленіе Генералъ-Губернаторамъ права разрѣшать частныя постройки, коихъ фасады отступаютъ отъ образцовыхъ чертежей. 33064 и 33155.—Предоставленіе Томскому гражданскому губернатору права поручать предсѣдателю губернскаго правленія производство ревизіи городскихъ и земскихъ полицій не-горныхъ округовъ: Томскаго, Каинскаго и Мариинскаго. 33081. — Упраздненіе должности личнаго при Астраханскомъ военномъ губернаторѣ адъютанта изъ офицеровъ военно-сухопутнаго вѣдомства. 33107.—Возложеніе на начальниковъ губерній ближайшаго надзора за охраненіемъ казенныхъ лѣсовъ. 33144. — Предоставленіе мѣстнымъ губернаторамъ Прибалтійскаго края права, въ отсутствіи Генералъ - Губернатора, отмѣнять рѣшенія высшихъ губернскихъ инстанцій по крестьянскимъ дѣламъ. 33197. — Предоставленіе С.-Петербургскому военному Генералъ-Губернатору дѣлать всѣ сношенія по наряду должностныхъ лицъ въ церковныя церемоніи въ С.-Петербургѣ. 33261, *ст. I, § 27.*— Отношенія Николаевскаго и Севастопольскаго военныхъ губернаторовъ, по гражданскому управленію, къ Новороссійскому и Бессарабскому Генералъ-Губернатору. 33286. — Производство содержанія лицу, занимающемуся въ управленіи Варшавскаго военнаго Генералъ-Губернатора выдачею подороженъ по частной надобности, и заготовленіе шнуровыхъ книгъ для отчетности по сему предмету. 33421.—Предоставленіе мѣстнымъ начальникамъ губерній цензуры неоффиціальной части Губернскихъ Вѣдомостей, издаваемыхъ въ Сибири. 33459.— Возложеніе на Генералъ-Губернатора Восточной Сибири надзора за частною золотопромышленностью въ Ачинскомъ, Минусинскомъ и Красноярскомъ округахъ Енисейской губерніи. 33497.—Предоставленіе начальникамъ губерній права разрѣшать выдачу почтодержателямъ части фуражныхъ денегъ впередъ, подъ особые залоги. 33502. — Порученіе Августовскому гражданскому губернатору, въ Царствѣ Польскомъ, надзора за Тыкоцинскимъ Алюминатомъ. 33614.—Порядокъ сношеній Севастопольскаго военнаго губернатора по гражданскимъ дѣламъ съ Новороссійскимъ и Бессарабскимъ Генералъ-Губернаторомъ. 33662. — Предоставленіе Сибирскимъ Генералъ-Губернаторамъ утверждать таксы денежныхъ сборовъ на городскихъ переправахъ. 33700.—Порядокъ сношеній Генералъ-Губернатора Восточной Сибири и командующаго расположенными тамъ войсками съ высшимъ Правительствомъ по предметамъ гражданскаго управленія и устройства Приамурскаго и Приморскаго края Восточной Сибири, и по представленію подчиненныхъ ему чиновъ къ наградамъ. 33802.—Права и обязанности военнаго губернатора Амурской области. 33862, *§§ 7—12* и друг.—Общественное управленіе въ С.-Петербургѣ состоитъ подъ главнымъ наблюденіемъ и вѣдѣніемъ С.-Петербургскаго Военнаго Генералъ - Губернатора. 33897.—Новый штатъ канцеляріи Новороссійскаго и Бессарабскаго Генералъ - Губернатора. 34000.

Т. XXXIV (1859). Генералъ - Губернаторъ Восточной Сибири всѣ представленія свои по административной части Амурскаго края дѣлаетъ чрезъ Сибирскій Комитетъ. 33535 а.— Порядокъ управленія Оренбургскимъ краемъ во время отсутствія Оренбургскаго и Самарскаго Генералъ-Губернатора. 34103. — Выдача суточныхъ денегъ чиновнику для особыхъ порученій при Семипалатинскомъ военномъ губернаторѣ. 34121.—Опредѣленіе къ Кіевскому военному, Подольскому и Волынскому Генералъ-Губернатору чиновника особыхъ порученій по дѣламъ, относящимся до Евреевъ. 34150. — Назначеніе двухъ чиновниковъ при Оренбургскомъ и Самарскомъ Генералъ-Губернаторѣ по пограничному управленію Оренбургскаго края. 34204. — Предоставленіе начальнику Эстляндской губерніи права назначать въ мѣстную коммиссію крестьянскихъ дѣлъ, или ревизора вѣдомства государствен-

ныхъ имуществъ, или ассесора губернскаго правленія. 34239. — Предоставленіе Генералъ-Губернатору Восточной Сибири права награждать медалями инородцевъ При-Амурскаго края и Забайкальской области. 34257. — Предоставленіе Генералъ-Губернатору Западной Сибири употреблять, въ крайней необходимости, экономическій капиталъ ссыльнопоселенцевъ одной губерніи на надобности другой. 34360. — Упраздненіе должностей двухъ штабъ-офицеровъ управленія Тульскаго военнаго губернатора. 34425.—Сосредоточеніе въ лицѣ начальника Ставропольской губерніи завѣдыванія внутренними кочующими инородцами и надзора за образомъ дѣйствія ихъ начальства. 34988.—Производство фуража на одну верховую лошадь старшимъ адъютантамъ, состоящимъ при военныхъ губернаторахъ за Кавказомъ. 35115.—Порядокъ замѣщенія должностей въ губерніяхъ и областяхъ, ввѣренныхъ управленію Генералъ-Губернаторовъ. 35159.

Т. XXXV (1860). Учрежденіе Тифлисскаго генералъ-губернаторства. 35380.—Форма дневныхъ и мѣсячныхъ рапортовъ, представляемыхъ Его Величеству С.-Петербургскимъ, Московскимъ и Варшавскимъ военными Генералъ-Губернаторами. 35457.—Штатная вѣдомость о числѣ чиновъ въ управленіи Тифлисскаго Генералъ-Губернатора по военной части. 35784.—Учрежденіе должности помощника Генералъ-Губернатора Восточной Сибири и командующаго расположенными тамъ войсками. 35792.—Порядокъ пересмотра Сенатомъ опредѣленій, постановляемыхъ начальниками губерній о членовредителяхъ. 35840. — Усиленіе средствъ канцеляріи Оренбургскаго и Самарскаго Генералъ-Губернатора, для содержанія, вмѣсто писарей, канцелярскихъ служителей. 35917.—Сроки представленія, военнымъ губернаторомъ Приморской области Восточной Сибири, всеподданнѣйшихъ годовыхъ отчетовъ и вѣдомостей. 35934.—Назначеніе къ Генералъ-Губернатору Восточной Сибири младшаго межеваго ревизора. 35990.—Порядокъ разбора и уничтоженія старыхъ архивныхъ дѣлъ въ управленіяхъ, подвѣдомственныхъ Сибирскимъ Генералъ-Губернаторамъ. 36194.—Срокъ представленія всеподданнѣйшихъ годовыхъ отчетовъ о состояніи Амурской области. 36213.—Формы обмундированія помощника Генералъ-Губернатора Восточной Сибири и командующаго войсками, въ оной расположенными. 36267.—Временный штатъ иностраннаго отдѣленія при канцеляріи С.-Петербургскаго военнаго Генералъ-Губернатора. 36381. — Назначеніе жалованья одному штабъ-офицеру, изъ числа состоящихъ, сверхъ штата, при Рижскомъ военномъ, Лифляндскомъ, Эстляндскомъ и Курляндскомъ Генералъ-Губернаторѣ. 36467.

Т. XXXVI (1861). Составленіе въ Министерствѣ Внутреннихъ Дѣлъ свода отзывовъ, полученныхъ отъ начальниковъ губерній, по устройству уѣздныхъ учрежденій, для внесенія въ Главный Комитетъ по крестьянскому дѣлу. 33139 *а*.—Предоставленіе Генералъ-Губернаторамъ Сибири составить соображенія объ устройствѣ и улучшеніи быта тамошнихъ помѣщичьихъ крестьянъ на общихъ началахъ, принятыхъ для всей Имперіи. 33403 *а*.—Содѣйствіе Министру Внутреннихъ Дѣлъ при составленіи имъ свода отзывовъ, получаемыхъ отъ начальниковъ губерній, по устройству уѣздныхъ учрежденій. 33439 *а*. — Наблюденіе за правильнымъ представленіемъ помѣщиками своихъ крѣпостныхъ людей въ распоряженіе Правительства. 33857 *а*. — Значеніе, права и обязанности членовъ отъ правительства, избранныхъ въ губернскіе дворянскіе комитеты начальниками губерній. 33996 *б*.—Командированіе въ разныя губерніи Свиты Его Величества генералъ-маіоровъ и флигель-адъютантовъ, для содѣйствія губернскому начальству при введеніи законоположеній о помѣщичьихъ крестьянахъ, выходящихъ изъ крѣпостной зависимости. 36604. — Особенное наблюденіе за успѣшнымъ поступленіемъ съ крестьянъ выкупныхъ за земли и угодья платежей и принятіе строгихъ мѣръ ко взысканію недоимокъ возлагается на начальниковъ губерній. 36659, *ст. 55*. — Порядокъ обнародованія манифеста и другихъ законоположеній о крестьянахъ, выходящихъ изъ крѣпостной зависимости. 36685.—Временный штатъ иностраннаго отдѣленія при канцеляріи Московскаго военнаго Генералъ-Губернатора. 36726. — Производство разъѣздныхъ денегъ старшему штабъ-лекарю въ управленіи военнаго губернатора Семипалатинской области. 36729.—Начальникамъ губерній дозволяется, при усиленныхъ занятіяхъ ихъ по крестьянскому дѣлу, слагать часть прочихъ своихъ обязанностей на вице-губернаторовъ. 36769.—Предоставленіе права на полученіе золотой медали 19 Февраля 1861 года Генералъ-Губернаторамъ и губернаторамъ, занимавшимъ сіи мѣста въ теченіе времени съ 20 Ноября 1857 года до закрытія въ каждой губерніи дворянскаго комитета по устройству крестьянскаго быта. 36909.—Подчиненіе коммиссіи для надѣленія землею Кубанскаго войска начальнику Кубанской области. 36947. — Предоставленіе Лифляндскому, Эстляндскому и Курляндскому Генералъ-Губернатору главнаго завѣдыванія отопленіемъ и освѣщеніемъ военныхъ зданій въ Ревелѣ. 37120.—Предоставленіе Генералъ-Губернатору Западной Сибири права утверждать покупки съ частныхъ заводовъ вина для Западной Сибири. 37161.—Власть и обязанности начальниковъ губерній въ отношеніи акцизнаго управленія. 37197, *пол., ст. 96 — 101*. — Предоставленіе правителямъ канцелярій Генералъ-Губернаторовъ и губернаторовъ права на полученіе серебряной медали за труды по освобожденію крестьянъ. 37211.—Разрѣшеніе имѣть въ дежурствахъ нѣкоторыхъ начальниковъ губерній старшихъ адъютантовъ въ штабъ-офицерскихъ чинахъ до подполковника включительно. 37227. — Учрежденіе временныхъ военныхъ губернаторовъ въ губерніяхъ Витебской, Могилевской и Минской и права и обязанности Генералъ-Губернаторовъ и временныхъ военныхъ губернаторовъ Западнаго края на случай объявленія какихъ либо мѣстностей западныхъ губерній на военномъ положеніи. 37328.—Предоставленіе начальникамъ губерній, въ случаяхъ особой важности, возлагать порученія на губернскихъ штабъ-офицеровъ корпуса жандармовъ. 37344.—Опредѣленіе четырехъ адъютантовъ при Варшавскомъ военномъ Генералъ-Губернаторѣ. 37346.—Участіе начальниковъ губерній въ подавленіи и прекращеніи безпорядковъ, при содѣйствіи въ случаѣ нужды военныхъ командъ на основаніи временнаго наказа уѣзднымъ полиціямъ. 37348. — Предоставленіе Главнымъ Начальникамъ западныхъ губерній права предавать военному суду, по полевому уголовному уложенію, виновныхъ въ безпорядкахъ, подавшихъ поводъ къ объявленію какихъ либо мѣстностей въ военномъ положеніи и приводить приговоры о нихъ въ исполненіе немедля. 37370. — По требованію начальниковъ губерній, при усмиреніи народныхъ волненій и безпорядковъ, можетъ быть командирована и артиллерія, но безъ орудій. 37389, *ст. 1*. — Предоставленіе начальникамъ губерній права непосредственно назначать полицеймейстеровъ и городничихъ въ нѣкоторые города. 37525.—Изъятіе изъ вѣдомства военнаго-губернатора г. Астрахани дѣлъ по управленію Астраханскимъ казачьимъ войскомъ. 37677.—Упраздненіе должности помощника Генералъ-Губернатора Восточной Сибири и командующаго расположенными тамъ войсками. 37798.

Т. XXXVII (1862). Дозволеніе Генералъ-Губернаторамъ Прибалтійскому, а также Новороссійскому и Бессарабскому имѣть при себѣ, въ числѣ личныхъ адъютантовъ, по одному въ штабъ-офицерскихъ чинахъ. 37831.—Предоставленіе Генералъ-Губернаторамъ и начальникамъ губерній и областей права получать изъ-за границы книги и періодическія изданія на иностранныхъ языкахъ безъ цензурнаго разсмотрѣнія, только для личнаго ихъ употребленія. 38074. — Предоставленіе Оренбургскому Генералъ-Губернатору ссылать на жительство въ Сибирь всѣхъ не только опороченныхъ, но и подозрѣваемыхъ въ воровствѣ инородцевъ, по разсмотрѣннымъ и утвержденнымъ имъ приговорамъ обществъ объ удаленіи ихъ изъ мѣста жительства. 38128.—Разрѣшеніе Генералъ-Губернаторамъ Западной и Восточной Сибири учреждать званіе почетныхъ блюстителей при приходскихъ и начальныхъ учи-

лицахъ вѣдомства Министерства Народнаго Просвѣщенія. 38224. — На чиновниковъ особыхъ порученій при губернаторахъ возлагается надзоръ за соблюденіемъ правилъ о типографіяхъ, литографіяхъ и другихъ подобныхъ заведеній. 38276, *§ 12.*—Назначеніе и права начальника Терской области. 38326.—Предоставленіе С.-Петербургскому Генералъ-Губернатору конфирмаціи и распоряженія къ приведенію въ исполненіе приговоровъ по военно-судимымъ дѣламъ о поджигательствѣ въ С.-Петербургѣ. 38336, *ст. 5.* — Упраздненіе должности Варшавскаго военнаго Генералъ-Губернатора, а равно канцеляріи и штаба его. 38443. — Генералъ-Губернаторы Виленскій и Кіевскій называются также командующими войсками въ Виленскомъ и Кіевскомъ округахъ. 38452, *§ 4.*— Упраздненіе должности Варшавскаго военнаго Генералъ-Губернатора и временное возложеніе его обязанностей на Варшавскаго военнаго начальника. *Тамъ же, § 56.* — Усиленіе штата гражданскихъ чиновниковъ особыхъ порученій при С.-Петербургскомъ военномъ Генералъ-Губернаторѣ. 38489.—Подчиненіе управленія Минской губерніи Виленскому Генералъ-Губернатору. 38563.—Производство порціонныхъ денегъ двумъ инженернымъ офицерамъ и четыремъ кондукторамъ, состоящимъ при управленіяхъ военныхъ губернаторовъ областей Сибирскихъ Киргизовъ и Семипалатинской. 38662. — Измѣненіе порядка выдачи подорожекъ по частной надобности въ столицахъ. 38683.—Оренбургскому и Самарскому Генералъ-Губернатору подчинена учрежденная въ г. Оренбургѣ коммисія для размежеванія земель Оренбургскаго казачьяго войска. 38816, *§ 3.*—Содержаніе въ порядкѣ и исправности генералъ-губернаторскаго въ г. Омскѣ дома съ садомъ и принадлежностями къ оному. 38918.— Права начальниковъ губерній по управленію полиціями. 39087.—Порядокъ соглашеній пограничныхъ начальствъ съ начальствомъ Царства Польскаго, касательно распространенія на пограничныя мѣста дѣйствія изданныхъ 6 Февраля 1861 года правилъ о задержаніи лицъ, совершившихъ преступленіе. 39113.

Т. XXXVIII (1863). Облеченіе Виленскаго военнаго, Гродненскаго, Минскаго и Ковенскаго Генералъ-Губернатора особою властью и предоставленіе ему принять мѣры, необходимыя къ охраненію спокойствія въ краѣ, по случаю безпорядковъ, возникшихъ въ Царствѣ Польскомъ. 39161. — Разрѣшеніе причислять, въ случаѣ надобности, къ управленіямъ военныхъ губернаторовъ Амурской и Приморской областей, для испытанія, чиновниковъ сверхъ штата, и замѣнъ въ канцеляріи военнаго губернатора Приморской области и въ присутственныхъ мѣстахъ оной писцовъ изъ кантонистовъ морскаго экипажа канцелярскими служителями. 39271.— Предоставленіе Виленскому военному, Гродненскому, Ковенскому и Минскому Генералъ-Губернатору временнаго права увольнять отъ должностей мировыхъ посредниковъ, волостныхъ старшинъ и сельскихъ старостъ и порядокъ назначенія другихъ лицъ въ замѣнъ уволенныхъ. 39351. — Мѣры въ воспрепятствованію примыканія къ мятежническимъ шайкамъ въ мѣстности, подвѣдомой Виленскому Генералъ-Губернатору. 39510. — Предоставленіе Виленскому Генералъ-Губернатору временно устранять и назначать къ исправленію должностей гражданскихъ и военныхъ губернаторовъ въ ввѣренномъ его управленію край. 39561. — Предоставленіе временнымъ военнымъ губернаторамъ Западнаго края права высылать, изъ ввѣренныхъ ихъ управленію мѣстностей, неблагонадежныхъ лицъ. *Тамъ же.* — Предоставленіе Министру Финансовъ разъяснить начальникамъ губерній, что налогу подлежать имущества, какъ находящіяся въ чертѣ города, такъ и на городскомъ выгонѣ, и впредь, по соглашенію съ Министромъ Внутреннихъ Дѣлъ, разрѣшать затрудненія и недоразумѣнія, могущія встрѣтиться при исполненіи правилъ о налогѣ на недвижимыя имущества. 39814.—Подчиненіе г. Екатеринбурга, на общемъ основаніи, губернскому начальству. 39987. — Отдѣленіе, съ 1-го Января 1864 года, должности Томскаго гражданскаго губернатора отъ должности Главнаго Начальника Алтайскихъ горныхъ заводовъ. 39995. — Предоставленіе начальникамъ губерній права налагать взысканія на волостныхъ старшинъ и ихъ помощниковъ а также удалять ихъ отъ должностей. 40156.—Упраздненіе должностей военныхъ офицеровъ для особыхъ порученій и аудитора при Бессарабскомъ военномъ губернаторѣ. 40265. — Увеличеніе размѣра суточныхъ денегъ младшему межевому ревизору при Генералъ-Губернаторѣ Восточной Сибири. 40439.

Т. XXXIX (1864). Назначеніе двухъ чиновниковъ при Оренбургскомъ и Самарскомъ Генералъ-Губернаторѣ по пограничному управленію Оренбургскаго края. 41201 *а.* — Изъятіе начальниковъ губерній отъ разсмотрѣнія тѣхъ приговоровъ уголовныхъ палатъ, кои, по силѣ самаго закона, подлежать ревизіи Правительствующаго Сената. 40584. — Переименованіе Генералъ-Губернаторовъ, носящихъ званіе и военнаго губернатора, и подчиненіе военныхъ губернаторовъ мѣстнымъ Генералъ-Губернаторамъ. 40635.— Порядокъ производства дѣлъ военныхъ судовъ, въ случаѣ несогласія начальниковъ губерній съ приговорами сихъ судовъ. 40651. — Предоставленіе Генералъ-Губернаторамъ Западной и Восточной Сибири утвержденія предположеній о назначеніи разныхъ угодій и другихъ матеріальныхъ пособій мѣстному православному духовенству. 40944. — Предоставленіе Генералъ-Губернатору прибалтійскихъ губерній командировать чиновниковъ изъ подвѣдомственныхъ ему мѣстъ гражданскаго вѣдомства въ канцелярію Рижскаго губернскаго присутствія по обезпеченію быта православнаго духовенства Лифляндской и Курляндской губерній. 40946. — Присвоеніе званіе члена комитета о раненыхъ должности Генералъ-Губернатора. 41203.—Освобожденіе военныхъ губернаторовъ отъ завѣдыванія военною частью, переименованіе и права начальниковъ губерній. 41241.—Распространеніе на Кавказскій и Закавказскій край общаго постановленія объ освобожденіи начальниковъ губерній отъ разсмотрѣнія приговоровъ уголовныхъ палатъ, подлежащихъ по закону ревизіи Правительствующаго Сената. 41260. — Упраздненіе званій Астраханскаго и Севастопольскаго военныхъ губернаторовъ 41332.

Т. XL (1865). Назначеніе, вмѣсто гражданскаго губернатора, особаго лица попечителемъ исправительнаго заведенія въ С.-Петербургѣ. 41615. — Отчисленіе Самарской губерніи изъ-подъ вѣдѣнія Оренбургскаго Генералъ-Губернатора. 41755. — Предоставленіе главному командиру Николаевскаго порта и Николаевскому военному губернатору, генералъ-адъютанту Глазенапу, правъ и обязанностей, присвоенныхъ попечителямъ учебныхъ округовъ. 41889. — Разрѣшеніе Генералъ-Губернатору Восточной Сибири поручать начальнику Иркутской губерніи предсѣдательствованіе въ Совѣтѣ Главнаго Управленія Восточной Сибири и во время пребыванія его, Генералъ-Губернатора, въ Иркутскѣ. 42064. — Предоставленіе Новороссійскому и Бессарабскому Генералъ-Губернатору разсмотрѣнія и одобреніе пьесъ на Молдавскомъ языкѣ, для мѣстныхъ театровъ того края. 42155.—Установленіе при столичныхъ Генералъ-Губернаторахъ особыхъ инспекторовъ для надзора за типографіями и заведеніями, производящими и продающими принадлежности тисненія, а также за книжною торговлею. 42393.—Переименованіе Московскаго Военнаго Генералъ-Губернатора въ Генералъ-Губернаторы, съ освобожденіемъ его отъ завѣдыванія военною частью и комендантскимъ управленіемъ. 42439.

Т. XLI (1866). Довольствіе казенными деньщиками военныхъ губернаторовъ областей Семипалатинской и Сибирскихъ Киргизовъ. 43044.—Упраздненіе должности С.-Петербургскаго военнаго Генералъ-Губернатора и состоящаго при немъ особаго управленія; права и обязанности С.-Петербургскаго гражданскаго губернатора. 43262. — Пространство

и предѣлы власти губернаторовъ. 43501. — Возложеніе на помощника начальника Кубанской области тѣхъ обязанностей по Маріинскому женскому училищу Кубанскаго казачьяго войска, которыя лежали на начальникѣ штаба сего войска. 43672.—Усиленіе штата военнаго губернатора Семипалатинской области. 43741.—Учрежденіе должности дипломатическаго чиновника при Оренбургскомъ Генералъ-Губернаторѣ. 43772.—Упраздненіе должности Тифлисскаго Генералъ-Губернатора. 43786.—Назначеніе генералъ-адъютанта Потапова Войсковымъ Наказнымъ Атаманомъ войска Донскаго съ предоставленіемъ ему по части гражданской правъ и обязанностей Генералъ-Губернаторовъ. 43787.—Срокъ представленія начальниками губерній всеподданѣйшихъ отчетовъ. 43993.

Т. XLII (1867). Упраздненіе должности Кутаисскаго Генералъ-Губернатора и возстановленіе должности Кутаисскаго военнаго губернатора, управляющаго и гражданскою частью. 44167.—Возложеніе Главнаго Управленія Туркестанскимъ генералъ-губернаторствомъ на Генералъ-Губернатора, а управленія областями Семирѣченской и Сыръ-Дарьинскою на военныхъ губернаторовъ. 44831. — Предоставленіе Генералъ-Губернатору Восточной Сибири права производить, не стѣсняясь смѣтою, нѣкоторые расходы по содержанію почтоваго сообщенія между Кяхтою и Тянь-Цзиномъ. 45170. — Штатъ управленія Кутаисскаго военнаго губернатора по военной части. 45192.

Т. XLIII (1868). Предоставленіе Генералъ-Губернатору Сѣверо-Западнаго края имѣть въ своемъ распоряженіи неограниченное число лицъ гражданскаго и военнаго вѣдомствъ, безъ содержанія, но съ предоставленіемъ имъ служебныхъ правъ. 45690.—Предоставленіе Генералъ-Губернаторамъ Западной и Восточной Сибири права увеличивать размѣръ кормовыхъ денегъ для арестантовъ, противъ назначеннаго имъ по табеля. 45880.—Возложеніе на С.-Петербургскаго губернатора, по утвержденію въ общественныхъ должностяхъ, обязанностей бывшаго Военнаго Генералъ-Губернатора. 45906. — Назначеніе на должность оберъ-офицера для особыхъ порученій при Кутаисскомъ военномъ губернаторѣ офицера генеральнаго штаба. 46021.

Т. XLIV (1869). Подчиненіе Уральской мѣстной команды Уральскому военному губернатору. 46843. — Освобожденіе Московскаго губернатора отъ обязанностей попечителя Московской больницы для чернорабочихъ. 47364.—Отношенія губернаторовъ къ мѣстнымъ контрольнымъ палатамъ. 47506 *а*. — Учрежденіе должностей чиновниковъ особыхъ порученій, изъ военныхъ офицеровъ, и адъютантовъ при Кіевскомъ, Подольскомъ и Волынскомъ Генералъ-Губернаторѣ. 47583.

Т. XLV (1870). Предоставленіе губернаторамъ дозволять до 1 Сентября 1871 года торговлю изъ существующихъ оптовыхъ складовъ вина и спирта. 48003.—Предоставленіе начальнику Терской области правъ Генералъ-Губернатора по управленію этою областію. 48042. — Формы или программы для составленія губернаторскихъ отчетовъ. 48502.

Т. XLVI (1871). Предоставленіе губернаторамъ Царства Польскаго, по полученіи заявленія военнаго начальства о неспособности къ службѣ принятаго рекрута, дѣлать распоряженіе о переосвидѣтельствованіи подобныхъ рекрутъ въ мѣстномъ губернскомъ рекрутскомъ присутствіи. 49160. — Опредѣленіе классовъ должностей чиновниковъ особыхъ порученій по технической части при Генералъ-Губернаторѣ Западной Сибири. 49504.

Т. XLVIII (1873). Упраздненіе управленія по военной части, состоящаго при Эриванскомъ губернаторѣ. 52563.

Т. XLIX (1874). Упраздненіе должности Новороссійскаго и Бессарабскаго Генералъ-Губернатора. 53049.

См. Губернаторы.

НАШИВКИ.

Т. XXXIV (1859). Награжденіе нижнихъ чиновъ нашивками и шевронами за выслугу лѣтъ, за отказъ отъ безсрочнаго отпуска, отставки, за поступленіе на вторичную службу и за отказъ отъ производства въ чинъ. 34884.

Т. XXXV (1860). Дозволеніе дорожнымъ и мостовымъ мастерамъ Николаевской желѣзной дороги, по прослуженіи установленнаго числа лѣтъ, носить серебряныя нашивки. 35975.

См. Знаки отличія.

НЕВОЛЬНИКИ АЗІЯТСКІЕ.

Т. III (1828). Поясненіе постановленій 1808 Мая 23 (23039) и 1825 Октября 8 (30528) о правѣ и срокѣ владѣнія вымѣнными Азіятцами. 2074.

Т. VI (1831). О мѣрахъ къ прекращенію торга невольниками по берегамъ Абхазіи и Каспійскаго моря. 4622, *§ 19*.

Т. X (1835). Отношенія Кавказскихъ пленныхъ или невольниковъ къ владѣльцамъ, выкупающимъ ихъ отъ горцевъ. 8138.

Т. XIV (1839). Поясненіе закона относительно выкупа ясырей. 12968.

Т. XXVIII (1853). Постановленіе объ арабахъ и неграхъ, вывезенныхъ изъ-за границы въ Закавказскій край. 27319.

Т. XXXVI (1861). Дарованіе освобожденнымъ невольникамъ области Сибирскихъ Киргизовъ и Семипалатинской области пятилѣтней льготы отъ платежа ясака. 37795.

НЕГРЫ.

Т. XVII (1842). Преданіе суду и наказанію Россійскихъ подданныхъ, которые будутъ изобличены въ какомъ-либо участіи въ торгѣ неграми. 13429.—Выдаваніе полномочій иностраннымъ крейсерамъ на осмотръ и задержаніе коммерческихъ судовъ, кои уличены будутъ въ производствѣ торга неграми, за подписомъ и печатью адмиралтействъ-совѣта. 13967.

Т. XXV (1850). Присоединеніе Его Величества Короля Бельгійскаго къ трактату объ уничтоженіи торга неграми. 23866.

НЕДВИЖИМЫЯ ИМѢНІЯ. — *См.* Имущества.

НЕДОИМКИ.

Т. I (1825—1827). О возложеніи опеки надъ имѣніями по казеннымъ недоимкамъ на членовъ межевыхъ судовъ. 380. — Порядокъ взысканія недоимокъ въ податяхъ съ казенныхъ крестьянъ губерній: С.-Петербургской и Псковской. 423, *пп. 12, 15*.—О сложеніи разныхъ недоимокъ по случаю Коронованія Государя Императора Николая Павловича. 540. — О непребованіи губернскими начальствами отъ казначеевъ никакихъ другихъ свѣдѣній о недоимкахъ, кромѣ тѣхъ, какія по закону доставлять имъ предписано. 695.

Т. II (1827). Дозволеніе Министру Финансовъ дѣлать казеннымъ крестьянамъ отсрочки въ платежѣ податныхъ недоимокъ до 10.000 руб., но не далѣе 3-хъ лѣтъ. 1140.—О сложеніи недоимокъ, числящихся на прописныхъ за прежнее время по земскому и рекрутскому сбору. 1272.

Т. III (1828). Мѣры понужденія казенныхъ крестьянъ къ платежу недоимокъ въ податяхъ. 2001.—О сложеніи съ иностранныхъ поселенцевъ южнаго края Россіи недоимки въ платежѣ за изліишнія земли, въ пользованіи ихъ состоящія. 2080.—Объ обращеніи процентовъ за недоимку, по истеченіи откупа остающуюся, въ приказы общественнаго призрѣнія. 2119.—О взысканіи съ купцовъ недоимки по земскимъ повинностямъ. 2124. — О порядкѣ взысканія процентовъ на откупныя недоимки. 2154.—О пріемѣ, вмѣсто наличныхъ денегъ отъ крестьянъ новороссійскихъ губерній, въ уплату числящейся на нихъ недоимки, ржи, муки, овса и крупы всякаго рода, провіантскими регулами къ пріему допущенныхъ.

2156.—Объ измѣненіи порядка на зачетъ суммъ, вносимыхъ въ уплату государственныхъ повинностей. 2284.—О неслаганіи по манифесту 22 Августа 1826 взысканія недоимки по земскому сбору. 2321.—Недоцѣночныя деньги за казенные питейные дома, причислять къ состоящей на откупщикѣ недоимкѣ. 2322.—О возвращеніи винныхъ откуповъ неисправнымъ содержателямъ, въ случаѣ уплаты или обезпеченія накопившихся на нихъ недоимокъ. 2324.—Объ обращеніи въ продажу, въ случаѣ недоимки по откупамъ представленнаго въ залогъ имѣнія, не цѣлыми селеніями, но по частямъ, на основаніи § 147 откупныхъ условій 2325.—О времени взысканія откупныхъ недоимокъ. 2346.

Т. V (1830). О разсрочкѣ на шесть лѣтъ платежа недоимки откупнаго акцизнаго сбора по городу Нарвѣ. 3364, *п. 3.*—Недоимки, числящіяся на прописныхъ душахъ, по сбору на составленіе капитала для обезпеченія народнаго продовольствія, не могутъ быть слагаемы по манифесту 22 Августа 1826 года. 3673.—Порядокъ взысканія пени съ недоимокъ, числящихся на іезуитскихъ фундушевыхъ имѣніяхъ. 3674.—О сложеніи казенныхъ недоимокъ, денежныхъ, хлѣбныхъ и прочихъ (кромѣ откупныхъ) по 1830 годъ съ имѣній помѣщичьихъ, казенныхъ и церковныхъ въ Грузіи и Закавказскомъ краѣ. 3788, *п. 1.*—Евреевъ за денежныя казенныя недоимки въ рекруты не брать. 4181.

Т. VI (1831). О сложеніи съ казенныхъ крестьянъ, переселяющихся въ губерніи Саратовскую и Оренбургскую и область Кавказскую, всѣхъ недоимокъ въ податяхъ за прежніе годы. 4311, *п. 4.*—Объ облегченіи жителей разныхъ мѣстъ Имперіи, въ коихъ была болѣзнь холера, отъ взысканія недоимокъ. 4462.—О немедленномъ взносѣ недоимокъ и податей. 4529.—Объ исключеніи изъ счетовъ недоимокъ, числящихся на малороссійскихъ казакахъ по сборамъ подушному, оброчному, на водяныя и сухопутныя сообщенія и въ пошлинѣ за право свободнаго винокуренія. 4536, *ст. 1.*—О предоставленіи Министру Финансовъ права производить разсрочку платежа недоимокъ податныхъ и по содержанію арендныхъ и старостинскихъ имѣній. 4538, *пп. 3—7.*—О власти Министра Юстиціи по сложенію безнадежныхъ взысканій и недоимокъ. 4541, *ст. 5.*—Счетъ недоимокъ денежныхъ по рекрутскимъ наборамъ и взысканія оныхъ производятся на общемъ порядкѣ о счетѣ и взысканіи податей. 4677, *примѣч. къ § 292.* Опредѣленіе, какія лица могутъ быть отдаваемы обществомъ, за неплатежъ податей, въ зачетъ будущихъ наборовъ въ рекруты. *§ 324, п. 3.*—Обязанность гражданскихъ губернаторовъ, въ ежегодныхъ донесеніяхъ Государю Императору по обозрѣніи губерніи, означать количество недоимокъ по разнымъ сборамъ, и о мѣрахъ, принятыхъ ко взысканію оныхъ. 4689, *п. 7.*—Объ обращеніи недоимокъ въ пошлинахъ за вписываніе въ регистры актовъ, ко взысканію на тѣхъ членовъ присутственныхъ мѣстъ, кои допустили таковой недоборъ. 4812.—О принятіи скорыхъ и строгихъ мѣръ ко взысканію состоящихъ въ недоимкѣ штрафовъ за неправыя апелляціи. 4900.

Т. VIII (1833). Дозволеніе Министерству Финансовъ разрѣшать отсрочки недоимокъ обществамъ и лицамъ, получившимъ уже подобное облегченіе. 5908.—О доставленіи отъ гражданскихъ губернаторовъ въ Министерство Финансовъ, вмѣсто ежемѣсячныхъ, полугодовыхъ вѣдомостей о недоимкахъ. 6191.—Отмѣна доставленія въ Сенатъ изъ казенныхъ палатъ и экспедицій ежемѣсячныхъ вѣдомостей объ откупныхъ недоимкахъ. 6368.—Мѣры взысканія недоимокъ въ податяхъ. 6592, *§§ 44—57.*

Т. IX (1834). О взысканіи недоимокъ съ однодворцевъ и гражданъ западныхъ губерній. 6734, *Положеніе III, §§ 10, 11, 19.*—О неудерживаніи податныхъ недоимокъ, лежащихъ на имѣніяхъ помѣщиковъ, которымъ присуждены въ выдачу деньги изъ коммисіи погашенія долговъ, изъ тѣхъ денегъ безъ собственнаго ихъ на то согласія. 6877.

Т. XII (1837). Подтвержденіе, чтобы о сложеніи безнадежныхъ ко взысканію недоимокъ представляемо было Сенату въ такихъ только случаяхъ, когда недоимка составляетъ болѣе 10.000 руб. 10692.

Т. XIII (1838). Обязанность С.-Петербургской управы благочинія по взысканію недоимокъ съ лицъ, въ столицѣ находящихся. 11109. *§ 37, п. 16.*—Правило о взысканіи съ казенныхъ крестьянъ недоимокъ. 11189, *ч. I, ст. 52, 84, п. 56, ст. 286, прим. ст. 287, 288, 293—299, 502, 523, 591; ч. II, ст. 55, 298—304, 312—318, 524; ч. III, ст. 54, 329, 338—345, 400, 416; ч. IV, ст. 20, п. 15, ст. 21, 61, 98, 111, 184—189, 535—537.*—Порядокъ взысканія недоимокъ съ мѣщанскихъ и цеховыхъ обществъ. 11366, *§§ 32—45.*—Порядокъ сложенія безнадежныхъ недоимокъ изъ суммъ городскихъ доходовъ. 11704.

Т. XIV (1839). Опредѣленіе въ сыскныя начальства войска Донскаго, по одному чиновнику для взысканія казенныхъ и войсковыхъ недоимокъ. 12259.

Т. XV (1840). Обязанность уѣзднаго начальника въ Закавказскомъ краѣ имѣть попеченіе о взысканіи недоимокъ. 13368, *§ 92, п. 3.*—Взысканіе недоимокъ съ помѣщичьихъ крестьянъ и дворовыхъ людей. 13672.—Обращеніе въ капиталъ фундушевыхъ недоимокъ прежняго по 1835 годъ времени. 13992.

Т. XVI (1841). Порядокъ взысканія недоимокъ съ крестьянъ остзейскихъ губерній. 14643, *ч. I, ст. 202—205; ч. II, ст. 157, 158.*

Т. XVII (1842). Сложеніе по манифесту 16 Апрѣля 1841 года пени съ лѣсныхъ недоимокъ. 15390.—Сложеніе всѣхъ недоимокъ по сбору за повышеніе чинами, числящихся на русскихъ чиновникахъ, служащихъ въ Царствѣ Польскомъ. 15454.—Къ вѣдомству хозяйственнаго отдѣленія управы благочинія принадлежатъ свѣдѣнія о всѣхъ податныхъ недоимкахъ. 16369, *§ 21 п. 12.*

Т. XIX (1844). Предоставленіе главному управленію Закавказскимъ краемъ права слагать и разсрочивать недоимки. 17513.—Мѣры снисхожденія къ помѣщикамъ войска Донскаго, имѣнія коихъ за недоимки отдаются въ опеку. 18208.—Евреи, поселившіеся на казенныхъ земляхъ, освобождаются отъ платежа недоимокъ по прежнему состоянію. 18562; *ст. 42, п. 3.*

Т. XX (1845). Обязанность губернскаго правленія имѣть свѣдѣнія о состояніи недоимокъ въ губерніи. 18580, *ст. 3, п. 26.*—Учрежденіе по Харьковской, Полтавской и Курской губерніямъ хлѣбныхъ сборовъ въ уплату недоимокъ. 18825.—Обращеніе слѣдующихъ городамъ отъ казны однопроцентныхъ съ продажи питей денегъ на пополненіе недоимокъ. 19063.—Введеніе новаго порядка доставленія губернскому начальству свѣдѣній о недоимкахъ въ тѣхъ губерніяхъ и областяхъ, на коп не распространено еще новое учрежденіе губернскихъ правленій. 19127.

Т. XXI (1846). О повѣркѣ губернскими правленіями въ описяхъ просроченнымъ имѣніямъ показаній о казенныхъ недоимкахъ. 19762.—Мѣры, предоставляемыя Думѣ ко взысканію недоимокъ городскаго сбора. 19805, *§§ 77—87.*—Мѣры къ допущенію льготной уплаты недоимокъ хлѣбомъ, съ обращеніемъ онаго въ запасы и на продовольствіе войскъ дѣйствующей арміи. 19893.—Подтвержденіе присутственнымъ мѣстамъ о соблюденіи правилъ для пополненія сенатскихъ недоимокъ. 20069.

Т. XXIV (1849). Сложеніе недоимокъ съ Евреевъ-мѣщанъ и земледѣльцевъ, принявшихъ Христіанскую вѣру и поселившихся на помѣщичьихъ земляхъ. 23131.—Сложеніе съ поселившихся при заштатномъ городѣ Св. Креста Армянъ податныхъ и рекрутскихъ недоимокъ. 23166.—Оказаніе мѣщанамъ и помѣщичьимъ крестьянамъ Могилевской губерніи въ платежѣ недоимокъ льготъ. 23367.—Сыскъ должниковъ и ихъ имуществъ и сложеніе со счетовъ казенныхъ взысканій по безнадежности. 23701.

Т. XXV (1850). Порядокъ взысканія и сложеніе городскихъ недоимокъ. 24660.

Т. XXVI (1851). Дозволеніе помѣщикамъ Смоленской губерніи поставлять въ военное

вѣдомство хлѣбъ на пополненіе накопившихся на крестьянахъ ихъ податныхъ недоимокъ. 25192.—Опредѣленіе въ округи войска Донскаго особыхъ чиновниковъ для взысканія денежныхъ недоимокъ. 25306. — Сложеніе безнадежныхъ ко взысканію недоимокъ земскаго сбора. 25692.

Т. XXVII (1852). Правила сложенія со счетовъ недоимокъ, взысканій и начетовъ къ поступленію безнадежныхъ, неправильно числящихся и возврата изъ казны денегъ, неправильно въ оную поступившихъ. 25944, *ст. 46 пп. 1, 4 и 5.*—Требованія о недоимкахъ обращаются прямо въ полицейскія мѣста по принадлежности. *Тамъ же, ст. 118.*—Взиманіе съ еврейскихъ обществъ по одному взрослому рекруту за каждыя двѣ тысячи рублей податныхъ недоимокъ. 26177. — Дозволеніе помѣщикамъ Екатеринославской губерніи поставлять въ военное вѣдомство хлѣбъ на пополненіе податныхъ недоимокъ, накопившихся на крестьянахъ ихъ до 1 Января 1850 года. 26535. — Предоставленіе Министру Внутреннихъ Дѣлъ права слагать недоимки оцѣночнаго сбора съ недвижимыхъ имуществъ въ С.-Петербургѣ, оцѣненныхъ менѣе 300 рублей. 26885.

Т. XXVIII (1853). Порядокъ взысканій недоимокъ съ неисправныхъ содержателей казенныхъ имѣній. 27173.—Учрежденіе на три года при Департаментѣ Разныхъ Податей и Сборовъ особаго распорядительнаго стола для производства дѣлъ по неокладнымъ недоимкамъ. 27474.—Отложеніе сбора недоимочныхъ рекрутъ по Псковской, Витебской и Могилевской губерніямъ. 27541.—Права нѣкоторыхъ мѣстъ и лицъ Морскаго Министерства относительно сложенія безнадежныхъ недоимокъ. 27591. — Порядокъ продажи съ публичнаго торга имѣнія, на которомъ числятся казенныя недоимки. 27699.—Отсрочка въ платежѣ разнаго рода недоимокъ, накопившихся на помѣщичьихъ имѣніяхъ Витебской и Могилевской губерній. 27791.

Т. XXIX (1854). Порядокъ поставки помѣщиками Екатеринославской губерніи хлѣба за податныя недоимки. 27997.—Порядокъ учета процентовъ на суммы, вносимыя прежде сроковъ въ уплату недоимокъ, разсроченныхъ по питейнымъ откупамъ до 1847 года. 28063.—Учетъ шести процентовъ за преждевременную уплату разсроченныхъ недоимокъ по питейнымъ откупамъ съ 1847 по 1851 годъ. 28235.—Право начальника Черноморской береговой линіи слагать недоимки со счетовъ городовъ: Анапы, Новороссійска и Сухумъ-Кале. 28270.

Т. XXX (1855). Всемилостивѣйшее сложеніе податныхъ и другихъ недоимокъ. 29165, *ст. I, IV, V, XV, п. 2.*—Принятіе шестипроцентнаго за преждевременные взносы учета за постоянное правило относительно всѣхъ питейныхъ недоимокъ, разсроченныхъ безъ процентовъ. 29283.—Порядокъ взысканія недоимокъ съ имѣній, переходящихъ отъ одного владѣльца къ другому. 29338.—Сложеніе недоимокъ съ Евреевъ, перечисляемыхъ въ земледѣльцы. 29409.

Т. XXXI (1856). Освобожденіе нѣкоторыхъ еврейскихъ обществъ, на основаніи Всемилостивѣйшаго манифеста 27 Марта 1855 года, отъ поставки рекрутъ въ штрафъ за накопившуюся податную недоимку. 30496.—Предоставленіе общему присутствію Департамента Военныхъ Поселеній слагать безнадежныя недоимки въ городскія суммы по городамъ военнаго вѣдомства въ количествѣ до тысячи рублей серебромъ. 30612.—Сложеніе со счетовъ недоимки по казеннымъ оброчнымъ статьямъ въ количествѣ, опредѣленномъ въ ст. II манифеста 27 Марта 1855 года. 30802.—Предоставленіе С.-Петербургской распорядительной думѣ, въ ознаменованіе Высокоторжественнаго дня Коронованія Ихъ Императорскихъ Величествъ, сложить со счетовъ оной нѣкоторыя недоимки. 30871.—Всемилостивѣйшее сложеніе со счетовъ податныхъ недоимокъ. 30877, *ст. IV.*—Сложеніе со счетовъ недоимокъ: по рекрутскимъ наборамъ слѣдующихъ въ казну денегъ вмѣсто поставки рекрутъ натурою. *Тамъ же, ст. XIII, п. 2;*—по взысканію за повышеніе чинами и пожалованіе орденами. *Тамъ же, п. 3,* по взысканію гильдейскихъ повинностей. *Тамъ же, п. 7;*—по сбору въ пользу казны за владѣніе лавками. *Тамъ же, п. 8;*—по взысканію однопроцентнаго сбора съ получаемыхъ по наслѣдству купеческихъ капиталовъ. *Тамъ же, п. 9;*—въ пошлинахъ за постройку судовъ изъ казеннаго лѣса горнаго вѣдомства. *Тамъ же, п. 10;*—числящихся за земли, прежде отдававшіяся въ оброчное содержаніе. *Тамъ же, п. 11;* въ Царствѣ Польскомъ. 30878, *ст. 2—5.*—Всемилостивѣйшее сложеніе недоимокъ по взысканію за знаки отличія безпорочной службы и за орденскіе знаки. 31129.

Т. XXXII (1857). Распространеніе Высочайшаго повелѣнія объ учетѣ 6% за преждевременныя уплаты недоимокъ и на разсрочиваемыя недоимки послѣдующихъ съ 1847 года откупныхъ періодовъ. 31475.—Отмѣна постановленія 27 Декабря 1850 года, касательно поставки съ еврейскихъ обществъ рекрутъ за податную недоимку. 31735.—Установленіе единообразія въ представленіяхъ, дѣлаемыхъ губернскими присутственными мѣстами въ Сенатъ, касательно сложенія, по безнадежности, числящихся по Сенатской типографіи недоимокъ за напечатаніе объявленій, вслѣдствіе несостоятельности или безвѣстнаго отсутствія должниковъ. 31843.—Сложеніе съ престарѣлыхъ и неимущихъ вѣчно-цеховыхъ ремесленниковъ С.-Петербурга недоимки государственныхъ податей и повинностей, въ ознаменованіе дня рожденія Его Императорскаго Высочества Великаго Князя Сергія Александровича. 32110.

Т. XXXIII (1858). Разсрочка на три года платежа недоимки, накопившейся на купцахъ городовъ: Ялты, Феодосіи и Бердянска. 32854.

Т. XXXIV (1859). Разсрочка недоимки, числящейся на содержателяхъ казенныхъ оброчныхъ статей Екатеринославской губерніи. 34026. — Порядокъ взысканія недоимокъ, накопившихся по однопроцентному сбору съ недвижимыхъ въ С.-Петербургѣ имуществъ. 34068. — Правила касательно переселенія въ Киргизскую степь крестьянъ за неплатежъ, податныхъ недоимокъ. 34359.—Возложеніе на засѣдателей сыскныхъ начальствъ взысканія недоимокъ и задолженій въ Донскомъ войскѣ. 34504.—Сложеніе разныхъ недоимокъ съ бѣдныхъ Московскихъ мѣщанъ и цеховыхъ. 34864.—Порядокъ сложенія недоимокъ земскаго сбора за убылыя по десятой ревизіи души. 35029. — Порядокъ представленія годовыхъ отчетовъ и полугодовыхъ вѣдомостей о недоимкахъ по Кавказскому и Закавказскому краю. 35173.—Разсрочка государственнымъ поселянамъ Таврической губерніи: Евпаторійскаго, Симферопольскаго и Феодосійскаго округовъ, платежа недоимокъ по земскимъ повинностямъ. 35183.

Т. XXXV (1860). Сложеніе недоимокъ, числящихся на Евреяхъ-земледѣльцахъ Екатеринославской губерніи. 35383.—Неначисленіе процентовъ на проценты, въ случаѣ несвоевременныхъ платежей по ссудамъ, выданнымъ изъ продовольственнаго капитала, и сложеніе со счетовъ насчитанныхъ за прежнее время и числящихся еще въ недоимкѣ процентовъ за просрочку. 36063.

Т. XXXVI (1861). Порядокъ сложенія со счетовъ недоимокъ по сбору, въ пользу города, съ неторгующихъ иностранцевъ за владѣніе въ С.-Петербургѣ имуществомъ, стоющимъ, по городской оцѣнкѣ, не свыше трехъ сотъ рублей. 36710.—Взысканіе съ временно-обязанныхъ крестьянъ недоимокъ въ казенныхъ податяхъ и другихъ сборахъ, накопившихся до обнародованія положеній 19-го Февраля 1861 года. 37293.—Мѣры ко взысканію недоимокъ за межевые планы и книги. 37523.—Прекращеніе, съ 1 Января 1861 года, взиманія съ вышедшихъ изъ крѣпостной зависимости крестьянъ пени за несрочный взносъ податей, и неначисленіе оной на недоимки прежнихъ лѣтъ, состоящія на помѣщичьихъ имѣніяхъ. 37634.

Т. XXXVII (1862). Порядокъ взысканія съ крестьянъ недоимокъ помѣщику за прежнее время. 37922.—Сложеніе недоимокъ, накопившихся на Татарахъ поселянахъ, удалившихся

въ послѣднюю войну за границу, и высланныхъ изъ Крыма во внутрь Россіи. 38369.

Т. XXXVIII (1863). Порядокъ пріема выкупныхъ свидѣтельствъ въ уплату недоимокъ по питейнымъ откупамъ. 39865.—Порядокъ взысканія податныхъ недоимокъ, накопившихся на помѣщичьихъ имѣніяхъ до 1861 года. 39938.—Освобожденіе мелкопомѣстныхъ владѣльцевъ отъ платежа за первую половину 1863 года недоимокъ за дворовыхъ людей по земскимъ повинностямъ и другимъ казеннымъ сборамъ. 40168.—Разрѣшеніе государственнымъ крестьянамъ назначать при рекрутскомъ наборѣ 1863 года, на пополненіе могущей оказаться по призывѣ первыхъ двухъ разрядовъ недоимки, людей старшихъ возрастовъ, начиная съ 23-хъ-лѣтняго, оставшихся свободными отъ минувшаго набора. 40235 — Дозволеніе владѣльцамъ имѣній, взятыхъ въ опеку за недоимки, свободно проживать въ сихъ имѣніяхъ. 40288.

Т. XXXIX (1864). Правила касательно взноса срочныхъ платежей и недоимокъ помѣщиками Тифлисской губерніи по займамъ ихъ изъ Закавказскаго приказа общественнаго призрѣнія подъ залогъ населенныхъ имѣній. 40750.—Зачетъ выкупныхъ крестьянскихъ платежей въ уплату помѣщичьихъ недоимокъ по сборамъ на земскія повинности и на содержаніе мировыхъ учрежденій въ губерніи Могилевской и Бѣлорусскихъ уѣздахъ Витебской губерніи. 40899. — Порядокъ взысканія недоимокъ въ сборахъ на обезпеченіе православнаго сельскаго духовенства въ Западномъ краѣ. 41433.

Т. XL (1865). Порядокъ и мѣры взысканія недоимокъ, числящихся на недвижимыхъ имуществахъ въ городахъ и мѣстечкахъ. 41725, *ст. 18—24.*—Измѣненіе мѣръ взысканія недоимокъ съ землевладѣльцевъ. 41759.—Сложеніе состоящихъ на крестьянахъ Охотскаго и Удскаго округовъ Приморской области недоимокъ по сборамъ за прежнее время. 42219.

Т. XLI (1866). Распространеніе на духовное вѣдомство дѣйствующихъ по гражданскому управленію правилъ о сложеніи начетовъ, взысканій и недоимокъ. 43713.—Порядокъ составленія формъ полугодовыхъ вѣдомостей о недоимкахъ. 43912.

Т. XLII (1867). Правила для предупрежденія накопленія недоимокъ по выкупнымъ платежамъ и мѣры взысканія сихъ недоимокъ. 44643.

Т. XLIII (1868). Пополненіе числящейся на Вологодской губерніи недоимки рекрутъ по набору 1868 года при двухъ будущихъ наборахъ. 46171.

Т. XLIV (1869). Излишній начетъ недоимокъ, накопившихся съ 1861 года въ земскихъ сборахъ войска Донскаго. 46190 *а.* — Сложеніе со счетовъ недоимки рекрутъ, образовавшейся въ минувшій наборъ сего 1869 года на участкахъ бывшихъ государственныхъ крестьянъ. 47486.—Сложеніе недоимки рекрутъ, образовавшейся по набору 1866 года на мѣщанахъ и крестьянахъ всѣхъ наименованій Устьсысольскаго, Яренскаго, Сольвычегодскаго и частію Вельскаго уѣздовъ, Вологодской губерніи. 47660.—Порядокъ пополненія недоимокъ по выкупной ссудѣ съ участковъ, состоящихъ въ потомственномъ владѣніи крестьянъ-собственниковъ. 47686.—Сложеніе со счетовъ недоимокъ, числящихся на обществѣ города Бердянска отъ не довыручки суммъ, по проданнымъ на пополненіе казенныхъ взысканій залогамъ. 47724 *а.*

Т. XLV (1870). Сложеніе пошлинной недоимки съ мелкопомѣстныхъ чиновниковъ войска Донскаго и семействъ ихъ. 48329. — Пріемъ ликвидаціонныхъ свидѣтельствъ Царства Польскаго на уплату казенныхъ недоимокъ, образовавшихся по 1 Января 1869 года. 48545. — Сложеніе недоимки рекрутъ, образовавшейся на участкахъ бывшихъ государственныхъ крестьянъ по набору 1870 года. 48785.

Т. XLVI (1871). Взысканіе крѣпостныхъ пошлинъ съ послѣдовавшейся на торгахъ продаваемому имуществу цѣны, безъ включенія въ оную недоимокъ. 42187 *а.*—Взысканіе крѣпостныхъ пошлинъ съ суммы недоимокъ, числящихся на владѣльцахъ продаваемыхъ съ публичныхъ торговъ имѣній. 49222.—Предоставленіе Министру Финансовъ права разсрочивать недоимки по земскимъ сборамъ. 49301.—Измѣненіе правилъ о взысканіи недоимокъ съ частныхъ землевладѣльцевъ. 49305.—Мѣры взысканія недоимокъ налога съ недвижимыхъ имуществъ въ городахъ, посадахъ и мѣстечкахъ. 49391. — Распространеніе дѣйствія пункта 2 статьи 679 т. II ч. I свода зак. губ. учрежд. и Высочайше утвержденнаго, въ 28 день Ноября 1866 года, мнѣнія Государственнаго Совѣта на губерніи Царства Польскаго. 49569.—Доставленіе казеннымъ палатамъ возможно подробныхъ свѣдѣній о мѣстѣ жительства казенныхъ недоимщиковъ. 49852.—Ограниченіе продажи крестьянскаго имущества на пополненіе недоимокъ. 50338. —

Т. XLVII (1872). Распространеніе на политическихъ ссыльныхъ дѣйствія 746 статьи по Прод. 1863 года, 747 и прим. 1 къ 891 статьѣ по Прод. 1868 года Устава о ссыльн. и предоставленіе Генералъ-Губернаторамъ Сибири права разсрочивать недоимщикамъ изъ политическихъ преступниковъ уплату недоимокъ. 50896.

Т. XLVIII (1873). Порядокъ взысканія казенныхъ и земскихъ недоимокъ съ іезуитскихъ имѣній. 52362.

Т. XLIX (1874). Мѣры къ скорѣйшему уменьшенію питейно-откупныхъ недоимокъ и сокращенію письменнаго о нихъ производства. 53055.—Порядокъ разсрочки недоимокъ процентнаго сбора съ недвижимыхъ имуществъ лицъ польскаго происхожденія въ западныхъ губерніяхъ. 53921.

НЕДОРОСЛИ.

Т. I (1825—1827). Порядокъ опредѣленія недорослей изъ дворянъ на корабли на время кампаній, для пріобрѣтенія практическихъ по морской службѣ свѣдѣній. 339.

НЕЗАКОННОРОЖДЕННЫЕ.

Т. I (1825—1827). О принадлежности почтовому вѣдомству дѣтей, незаконноприжитыхъ женами и дочерьми нижнихъ почтовыхъ служителей, поступившихъ въ почтовую службу изъ нижнихъ воинскихъ чиновъ. 348.

Т. II (1827). Объ оставленіи незаконнорожденныхъ, прижитыхъ солдатскими женами и дочерьми, находящимися при горныхъ заводахъ, навсегда при тѣхъ заводахъ. 1660.

Т. III (1828). О дозволеніи крестить въ евангелическое исповѣданіе незаконнорожденныхъ дѣтей отъ матерей сего исповѣданія и подкидышей обоего пола въ остзейскихъ губерніяхъ. 1698.—О распространеніи на незаконнорожденныхъ и подкидышей, принадлежащихъ по происхожденію или по воспитанію къ военному званію, правилъ, постановленныхъ объ усыновленіи людьми податнаго состоянія круглыхъ сиротъ, помнящихъ и непомнящихъ о своемъ родствѣ. 1699, *п. 5.* — О званіи, къ которому должны принадлежать подкидыши, воспитываемые отставными солдатами или ихъ женами. *п. 6.*—О считаніи пріемышей, воспитываемыхъ купцами, до совершеннолѣтія, въ купеческомъ званіи, и о причисленіи таковыхъ въ купечество, если отъ воспитателей объявлены будутъ особые капиталы. 2136. — О порядкѣ опредѣленія въ гражданскую службу воспитанниковъ какъ дѣйствительныхъ, такъ и личныхъ дворянъ. 2467.

Т. IV (1829). Объ оставленіи безъ уваженія прошеній объ усыновленіи воспитанниковъ и сопричтеніи къ законнымъ дѣтей, рожденныхъ до брака. 3027.

Т. V (1830). Объ опредѣленіи въ казаки незаконнорожденныхъ сыновей солдатокъ, которыхъ мужья поступили на службу изъ казенныхъ селеній или семействъ, зачисленныхъ въ составъ линейныхъ полковъ Черноморскаго и Астраханскаго казачьяго войска. 4128.

Т. VI (1831). О причисленіи незаконнорожденныхъ, коихъ матери не числятся солдатками и не приписаны ни къ какому податному состоянію, къ городскимъ сословіямъ и къ государственнымъ селеніямъ. 4988.

Т. VII (1832). О крещеніи незаконнорожденныхъ и подкидышей въ остзейскихъ губерніяхъ. 5870, *ſ* 25; 5871, *ſ* 31.

Т. VIII (1833). Не вносить въ перепись дѣтей незаконнорожденныхъ солдатскими женами, а равно вдовами и дочерьми ихъ. 6265, *§ 9, п. 7.*

Т. IX (1834). Порядокъ причисленія въ городское званіе незаконнорожденныхъ. 6723, *п. 1.*—Присылаемыя въ Сенатскія типографіи объявленія о подкинутыхъ младенцахъ считать казенными, и денегъ за оныя не присылать. 6979.

Т. X (1835). О непринятіи въ коммисію прошеній просьбъ объ узаконеніи незаконнорожденныхъ дѣтей и сопричтеніи къ законнымъ дѣтей, рожденныхъ до брака съ настоящею женою. 7771, *§ 41, п. 2.* — Права незаконнорожденныхъ, вступившихъ въ учители приходскихъ училищъ. 7831, *пп. 3, 4, 5.*

Т. XI (1836). Дѣтей, прижитыхъ незаконно женами, вдовами и дочерьми дѣвками крестьянъ, отданныхъ помѣщиками къ ссылкѣ въ Сибирь, но по способности обращаемыхъ въ военную службу, причислять въ военное вѣдомство. 8776.—О дѣтяхъ незаконнорожденныхъ дѣвицами и вдовами, принадлежащихъ семействамъ нижнихъ чиновъ и мастеровыхъ Императорской Екатеринбургской гранильной фабрики и Горношитскаго мраморнаго завода. 9087, *§ 51.*—Причисленіе незаконнорожденныхъ дѣтей вдовъ и дочерей вѣдѣнія гофъинтендантской конторы мастеровыхъ Тивдійскихъ и Рускольскихъ мраморныхъ ломокъ и селъ Шутилова и Никольскаго, къ мастеровымъ тѣхъ вѣдомствъ, къ которымъ матери ихъ принадлежатъ. 9479.—Причисленіе незаконнорожденныхъ дѣтей, прижитыхъ женами и дочерьми мастеровыхъ и рабочихъ заводскихъ, къ состоянію ихъ матерей, и производство имъ содержанія. 9510.—Причисленіе остающихся за распредѣленіемъ въ вѣдѣніи приказовъ общественнаго призрѣнія незаконнорожденныхъ дѣтей къ баталіонамъ военныхъ кантонистовъ. 9786.

Т. XII (1837). О незаконнорожденныхъ дѣтяхъ дочерями и вдовами, лицъ, Императорской шпалерной мануфактурѣ принадлежащихъ. 9928, *§ 27.*—Обязанность становаго смотрителя и служителей земской полиціи относительно подкинутыхъ младенцевъ. 10306, *§§ 113, 139.*—О незаконнорожденныхъ дѣтяхъ, приносимыхъ въ воспитательные дома. 10390, *п. 1.*—Воспрещеніе обращать въ гражданскую службу воспитанниковъ изъ незаконнорожденныхъ дѣтей, находящихся въ вѣдѣніи приказовъ общественнаго призрѣнія. 10816.

Т. XIII (1838). О причисленіи къ податному состоянію дѣтей солдатскихъ женъ евангелическо-лютеранскаго исповѣданія, прижитыхъ незаконно по разводѣ съ мужьями. 11166.—О незаконнорожденныхъ младенцахъ, призрѣваемыхъ при Коломенской городской больницѣ. 11237.—О причисленіи незаконнорожденныхъ дѣтей женъ, вдовъ и дочерей мастеровыхъ и нижнихъ служителей всѣхъ вообще придворныхъ вѣдѣній, къ тѣмъ вѣдомствамъ. 11712.

Т. XIV (1839). Незаконнорожденныхъ дѣтей, прижитыхъ женами нижнихъ чиновъ, поступившихъ на службу изъ военныхъ поселянъ, вдовами таковыхъ же нижнихъ чиновъ и дѣвками военными поселянками, считать принадлежащими военному поселенію. 12698.

Т. XVI (1841). Считаніе незаконнорожденныхъ дѣтей, прижитыхъ женами, вдовами и дѣвками вѣдомства округовъ пахотныхъ солдатъ, принадлежащими сему вѣдомству. 14893.

Т. XVII (1842). Объ оставленіи въ казачьемъ сословіи незаконнорожденныхъ сыновей женъ и дочерей казаковъ иррегулярныхъ войскъ отдѣльнаго Оренбургскаго корпуса. 15500.—Распространеніе силы ст. 97 прод. свод. зак. гражд. на всѣхъ вообще незаконнорожденныхъ дѣтей отъ женъ, вдовъ и дочерей крестьянъ удѣльнаго вѣдомства. 15711.—Къ вѣдомству слѣдственнаго отдѣленія управы благочинія принадлежатъ дѣла о подкидышахъ и незаконнорожденныхъ. 16369, *§ 19, п. 5.*

Т. XVIII (1843). О власти воспитателей увольнять въ рекруты воспитанныхъ ими пріемышей и подкидышей. 16724.

Т. XIX (1844). Незаконнорожденные креолы должны быть призрѣны и обучаемы на иждивеніи Россійско-Американской компаніи. 18290, *§ 246.*

Т. XX (1845). Причисленіе незаконнорожденныхъ въ городское или сельское состояніе. 19067.

Т. XXI (1846). Призрѣніе младенцевъ, подкидываемыхъ въ уѣздныхъ городахъ Московской губерніи. 20250.

Т. XXIV (1849). Порядокъ крещенія незаконнорожденныхъ дѣтей и подкидышей въ прибалтійскихъ губерніяхъ. 23104. — О незаконнорожденныхъ дѣтяхъ Лифляндскихъ крестьянъ. 23385, *§§ 1010—1012.*

Т. XXV (1850). Въ перепись вносятся незаконнорожденные женками и дѣвками. 23817, *§ 3, п. 26, р.*—Оставленіе въ казачьихъ войскахъ безъ преслѣдованія о незаконноприжитыхъ казачьими женами и дѣвками дѣтяхъ. 23898.—Высылка незаконнорожденныхъ дѣтей солдатокъ въ заведенія военныхъ кантонистовъ. 23927.—Оставленіе на воспитаніи до 14-ти-лѣтняго возраста незаконнорожденныхъ сыновей солдатскихъ женъ вѣдомства путей сообщенія и публичныхъ зданій. 24045.—Порядокъ зачисленія незаконнорожденныхъ отъ казачьихъ вдовъ, женъ и дѣвокъ и прозваніи имъ и подкидышамъ. 24297.—Мѣры къ призрѣнію подкидышей въ г. Коломнѣ. 24587.

Т. XXVI (1851). Внесеніе въ ревизскія сказки 9 народной переписи незаконнорожденныхъ дѣтей по вѣдомству государственныхъ имуществъ. 24999.—Незаконнорожденные въ Царствѣ Польскомъ отъ солдатскихъ или рекрутскихъ женъ, вдовъ и дѣвокъ не зачисляются въ кантонисты. 25201.—Дѣти, незаконнорожденныя въ Финляндіи отъ солдатскихъ женъ, вдовъ и дѣвокъ, зачисляются въ кантонисты; необращенныя же въ военное вѣдомство и неимѣющія притомъ законныхъ видовъ считаются безпаспортными. 25710.

Т. XXIX (1854). Непричисленіе къ податнымъ состояніямъ незаконнорожденныхъ дѣтей разведенныхъ солдатокъ еврейскаго закона. 27936.

Т. XXXI (1856). Принадлежность военному вѣдомству дѣтей, незаконноприжитыхъ разведенными солдатками евангелическаго вѣроисповѣданія и еврейскаго закона. 30254.—Права въ военной службѣ незаконнорожденныхъ иностранцевъ. 30618.—Права незаконнорожденныхъ отъ крестьянокъ Эстляндскаго крестьянскаго сословія. 30693, *I, ст. 282.*

Т. XXXII (1857). Увеличеніе содержанія подкидышамъ, воспитывающимся въ сиропитательнаго дома войска Донскаго. 32050.

Т. XXXIV (1859). Дозволеніе лицамъ всѣхъ свободныхъ податныхъ состояній принимать на воспитаніе незаконнорожденныхъ дѣтей казачьихъ вдовъ, женъ и дѣвокъ въ казачьихъ войскахъ Восточной Сибири. 34259. — Право незаконнорожденныхъ на изъятіе, по семейному положенію, отъ призывовъ къ жеребью, для отправленія рекрутской повинности. 35293.

Т. XXXV (1860). Точнѣйшее опредѣленіе правъ подданства дѣтей незаконнорожденныхъ отъ женъ, вдовъ и дочерей русскихъ солдатъ и матросовъ. 36250.

Т. XXXVI (1861). Порядокъ объявленія Высочайшихъ указовъ объ узаконеніи рожденныхъ до брака дѣтей. 33408 *а.*

Т. XXXVIII (1863). По обряду какого вѣроисповѣданія должны быть окрещиваемы незаконнорожденные младенцы и подкидыши въ остзейскихъ губерніяхъ. 39705.—Освобожденіе незаконнорожденныхъ и подкидышей отъ податей и повинностей до совершеннолѣтія. 39882.

Т. XXXIX (1864). Новый порядокъ обозначенія въ формулярныхъ спискахъ и указахъ объ отставкѣ лицъ военнаго и морскаго вѣдомства, происходящихъ изъ незаконнорожденныхъ. 40741 и 40805.—Производство увеличенной платы кормилицамъ за воспитаніе дѣтей-подкидышей изъ сиропитательнаго дома въ войскѣ Донскомъ. 41586.

Т. XL (1865). По вопросу о томъ, имѣютъ ли незаконнорожденныя дѣти одной матери право наслѣдовать одинъ послѣ другаго. 41955.

Т. XLI (1866). Дозволеніе крестить по обрядамъ евангелическо-лютеранской церкви незаконнорожденныхъ младенцевъ, матери ко-

торыхъ извѣстны и принадлежатъ къ протестантскому вѣроисповѣданію. 43108.

НЕЙТРАЛИТЕТЪ.

Т. LII (1877). О правилахъ, которыми Россія намѣрена руководствоваться, по случаю войны съ Турціею, какъ въ отношеніи непріятеля и его подданныхъ, такъ и нейтральныхъ державъ и нейтральной торговли. 57327.

НЕЙТРАЛЬНОЕ МОРЕПЛАВАНІЕ.

Т. XXX (1855). Конвенція, заключенная между Россіею и Американскими Соединенными Штатами, о морскомъ нейтралитетѣ. 28953.

НЕПОВИНОВЕНІЕ и ОСЛУШАНІЕ.

Т. XXII (1847). Назначеніе къ слѣдствіямъ о волненіи и неповиновеніи крестьянъ и жестокомъ съ ними обращеніи штабъ-офицеровъ корпуса жандармовъ. 20902.

НЕПОМНЯЩІЕ РОДСТВА.—*См.* Бѣглые, бродяги и безпаспортные.

НЕПОТРЕБСТВО.

Т. III (1828). Объ уничтоженіи всякихъ непозволительныхъ и соблазнительныхъ сборищъ, подъ какимъ бы видомъ и названіемъ оныя ни существовали. 1958.

НЕСОВЕРШЕННОЛѢТНІЕ. — *См.* Возрастъ. Опека.

НЕСОСТОЯТЕЛЬНОСТЬ.

Т. LI (1876). По дѣлу о несостоятельности французской подданной Эвелины Гранжъ. 56265.

НЕСОСТОЯТЕЛЬНЫЕ.

Т. XXX (1855). Всемилостивѣйшее освобожденіе содержащихся подъ стражею или отданныхъ на поручительство или въ заработки несостоятельныхъ къ платежу казенныхъ взысканій. 29165, *ст. II.*

См. Банкроты и несостоятельные.

НЕУРОЖАЙ.—*См.* Продовольствіе народное.

НЕУСТОЙКА.

Т. XVII (1842). О неустойкѣ въ губерніяхъ Черниговской и Полтавской. 13523.

Т. XXIII (1848). Неустойки, взыскиваемыя съ неисправныхъ подрядчиковъ въ иррегулярныхъ войскахъ. 22813.

Т. XXX (1855). Предоставленіе интенданту отдѣльнаго Кавказскаго корпуса права слагать съ подрядчиковъ неустойки на сумму до 300 руб. сер. 29834.

Т. XXXVI (1861). Порядокъ сложенія неустоекъ по казенно-подряднымъ дѣламъ. 37524.

НЕФТЬ.

Т. XIV (1839). Новое устройство управленія нефтянымп источниками, въ Бакинской и Ширванской провинціяхъ находящимися. 12890.

Т. XVII (1842). О добываніи нефти въ Черноморскомъ казачьемъ войскѣ. 15809, *§§ 431—444.*

Т. XVIII (1843). Назначеніе въ Черноморское казачье войско горнаго чиновника для изысканія нефтяныхъ источниковъ. 16518.

Т. XIX (1844). Отдача нефтяныхъ источниковъ въ землѣ Черноморскаго войска въ откупное содержаніе и упраздненіе должности смотрителя нефтяныхъ источниковъ. 17929.

Т. XX (1845). Оставленіе Шубинскихъ нефтяныхъ источниковъ въ пользованіи расположенныхъ въ Баку войскъ. 19139.

Т. XXII (1847). Отдача въ откупное содержаніе нефтяныхъ источниковъ въ землѣ Черноморскаго казачьяго войска. 20847. — Исключеніе изъ доходовъ казны суммы за нефтяные колодцы, отданные въ завѣдываніе Тифлисскаго городоваго управленія. 21588.

Т. XXV (1850). Измѣненіе платы, установленной за перевозку черной нефти, добываемой въ Шемахинской губерніи на Балаханскихъ минеральныхъ источникахъ. 24189.

Т. XXVI (1851). Упраздненіе инвалидной команды, сформированной при Бакинскихъ и Ширванскихъ соляныхъ и нефтяныхъ промыслахъ, по случаю отдачи ихъ въ откупное содержаніе. 24894.

Т. XXXIX (1864). Измѣненіе постановленія касательно порядка добыванія и перевозки нефти изъ казенныхъ источниковъ въ Бакинской губерніи. 41522.

НИЖНІЕ ЧИНЫ ВОЕННО-СУХОПУТНАГО и МОРСКАГО ВѢДОМСТВА, ИХЪ ЖЕНЫ и ДѢТИ.

Т. III (1828). О дозволеніи нижнимъ чинамъ и женамъ ихъ писать довѣренности, для полученія пенсій, на простой бумагѣ. 1797. — Жены и вдовы Евреевъ, отданныхъ въ рекруты, принадлежатъ къ людямъ свободнаго состоянія на общихъ правилахъ, постановленныхъ для Христіанъ. 2045.—Объ освобожденіи отъ крѣпостнаго состоянія женъ крѣпостныхъ людей, сосланныхъ въ работу за членовредительство, съ зачетомъ за рекрута. 2052.—О правѣ нестроевыхъ унтеръ-офицеровъ на полученіе двойнаго жалованья за безспорочную службу наравнѣ съ строевыми. 2198 — Объ удостоеніи къ производству въ офицеры только такихъ унтеръ-офицеровъ, кои, зная грамотѣ основательно, могли бы употреблены быть къ должностямъ и порученіямъ, званію офицера свойственнымъ. 2311.—Объ оставленіи въ вѣдомствѣ путей сообщенія солдатскихъ дѣтей, коихъ дѣды и отцы служили по сему вѣдомству. 2453.—О поступаніи съ дѣтьми военныхъ дезертировъ, возвратившихся изъ-за границы, рожденными внѣ предѣловъ Россіи, какъ съ непринадлежащими ни къ какому сословію. 2505.

Т. IV (1829).

Военно-сухопутнаго вѣдомства.

О довольствованіи нижнихъ воинскихъ чиновъ, содержащихъ въ карантинахъ караулы, отъ ихъ начальствъ. 2595.—О свидѣтельствованіи въ способности къ фронтовой службѣ сыновей нижнихъ воинскихъ чиновъ, которые будутъ находиться у помѣщиковъ, и на которыхъ должны выдаваться зачетныя рекрутскія квитанціи, при представленіи ихъ въ баталіоны кантонистовъ. 2677.—О зачетѣ въ дѣйствительную службу времени бытности въ ополченіи нижнимъ чинамъ, нынѣ въ войскахъ находящимся. 2822.—О случаяхъ, въ какихъ снимать съ нижнихъ воинскихъ чиновъ медаль, пожалованную за спасеніе погибавшихъ. 2860. — О возвращеніи изъ воспитательнаго дома въ военное вѣдомство отданныхъ въ оные солдатскихъ дѣтей. 3127.

Морскаго вѣдомства.

О довольствованіи нижнихъ морскаго вѣдомства служителей, содержащихъ въ карантинахъ караулы, отъ ихъ начальствъ. 2595.—О распространеніи на мастеровыхъ Ижерскаго завода и Новгородской фабрики Высочайшаго повелѣнія, касательно неимѣнія нижнимъ морскимъ чинамъ собственныхъ домовъ. 2810.—О недозволеніи вновь строить дома въ Соломбальскомъ селеніи нижнимъ чинамъ морскаго вѣдомства, находящимся на службѣ. 3105.

Т. V (1830). О довольствованіи морскою провизіею нижнихъ чиновъ на судахъ вольнонаемныхъ, съ казенными тяжестями отправляемыхъ. 3422.—О непроизводствѣ въ офицеры унтеръ-офицеровъ, однажды отказавшихся отъ таковаго производства, и объ увольненіи ихъ отъ службы безъ чина, но съ пенсіономъ того жалованья, какое они получали въ послѣднее время на службѣ. 3446.—О срокѣ службы для производства унтеръ-офицеровъ Московскаго

военно-рабочаго баталіона, и о двойномъ жалованьѣ тѣмъ изъ нихъ, кои прослужатъ безпорочно 12 лѣтъ. 3455.—Объ отпускѣ по требованію купечества на нихъ суда военныхъ нижнихъ чиновъ морскаго вѣдомства; о считаніи сей службы за дѣйствительную, и объ опредѣленіи содержанія симъ чинамъ. 3485, *§§ 33, 35, 37.*—О пріостановленіи требованія нижнихъ воинскихъ чиновъ изъ военнаго въ гражданское вѣдомство, и о наймѣ потребныхъ по сему послѣднему вѣдомству служителей преимущественно изъ отставныхъ солдатъ. 3505.—Объ отставкѣ отъ службы нижнихъ чиновъ, перемѣщенныхъ изъ унтеръ-офицеровъ въ рядовые не за пороки, на общемъ основаніи. 3581.—О производствѣ полной морской провизіи штурманскимъ нижнимъ чинамъ, посылаемымъ на телеграфы. 3627.—О выдачѣ третнаго жалованья впередъ увольняемымъ отъ службы нижнимъ воинскимъ чинамъ, не выслужившимъ узаконенныхъ лѣтъ, и о назначеніи кормовыхъ денегъ тѣмъ изъ нихъ, которые выходятъ въ отставку. 3628.—Объ обмундированіи нижнихъ чиновъ на яхтахъ и трешкоутахъ вѣдомства путей сообщенія по табели 2 полубаталіона военно-рабочаго № 9 баталіона. 3647.—Право преданія военному суду удостоенныхъ къ производству въ офицеры унтеръ-офицеровъ, за проступки, учиненные ими послѣ удостоенія, зависитъ отъ сдѣлавшаго представленіе объ нихъ главнаго начальника, который, предавъ ихъ суду, обязанъ въ то же время увѣдомить о семъ Главный Штабъ Его Величества, для исключенія изъ общаго списка удостоенныхъ къ производству. 3651.—О дозволеніи нижнимъ чинамъ, наказаннымъ тѣлесно за проступки, носить на рукавахъ нашивки, ежели они послѣ того прослужатъ 10 лѣтъ безпорочно. 3675.—Правила для представленія унтеръ-офицеровъ внутренней стражи къ производству въ офицеры. 3679. — О представленіи выслужившихъ лѣта унтеръ-офицеровъ къ производству въ офицеры, по совершенномъ удостовѣреніи въ достаточномъ ихъ познаніи въ грамотѣ. 3686.—О военно-судныхъ дѣлахъ нижнихъ чиновъ по вѣдомству генералъ-квартирмейстера Главнаго Штаба Его Императорскаго Величества и директора топографовъ. 3712.—О порядкѣ пересылки денегъ и вещей, принадлежащихъ нижнимъ чинамъ, при переводѣ ихъ изъ армейскихъ войскъ во внутреннюю стражу. 3732.—О нестроевыхъ нижнихъ чинахъ, состоящихъ при Александровской мануфактурѣ. 3819.—О запрещеніи наказывать нижнихъ чиновъ тесаками и шомполами. 3835.—О прибавочномъ жалованьѣ нижнимъ чинамъ, вступающимъ изъ отставки вновь на службу. 3841.—О распространеніи на морское вѣдомство существующаго въ военно-сухопутномъ вѣдомствѣ правила, относительно представленія нижнихъ чиновъ къ наградѣ знаками отличія св. Анны. 3858.—Объ обращеніи нижнихъ чиновъ военнаго вѣдомства, посылаемыхъ въ крѣпостныя работы на срокъ и пришедшихъ до истеченія онаго въ неспособность, во внутреннюю стражу, для опредѣленія на службу, какую нести могутъ. 3859.—О лѣтахъ службы и прибавочномъ содержаніи писарямъ корпуса штурмановъ и корабельныхъ инженеровъ. 3863, *п. 4.*—О порядкѣ производства слѣдствій о насильственной и скоропостижной смерти нижнихъ воинскихъ чиновъ. 3898.—Объ оставленіи дѣтей служителей кадетскихъ корпусовъ при оныхъ заведеніяхъ, не обращая въ баталіоны и полубаталіоны военныхъ кантонистовъ. 3906.—Объ отсылкѣ нижнихъ чиновъ послѣ перваго побѣга въ ближайшіе полки по роду войскъ, въ коихъ служили до побѣга. 3926.—О неупотребленіи фронтовыхъ нижнихъ чиновъ для прислуги больнымъ въ госпиталяхъ. 3927.—О представленіи къ производству въ офицеры унтеръ-офицеровъ бывшаго состава лейбъ-гвардіи Семеновскаго полка. 3932.—Нижнихъ воинскихъ чиновъ, подвергшихъ себя не по суду опитрафованію, или лишенію установленныхъ нашивокъ, представлять къ увольненію въ отставку не прежде, какъ по полученіи ими первой нашивки послѣ сдѣланнаго имъ опитрафованія. 3978.—Объ уничтоженіи штрафа въ формулярныхъ спискахъ у тѣхъ нижнихъ чиновъ, которые понесли оный безъ тѣлеснаго наказанія. 4008.—Объ освобожденіи отъ помѣщенія въ заведенія приказовъ общественнаго призрѣнія отставныхъ нижнихъ чиновъ, просящихъ милостыню, если представятъ желающихъ взять ихъ на свое пропитаніе. 4059.—О предварительномъ свидѣтельствованіи въ уѣздныхъ городахъ отставныхъ нижнихъ чиновъ, просящихъ милостыни. 4066. — О запрещеніи морскимъ нижнимъ чинамъ, на службѣ находящимся, равно и женамъ ихъ, имѣть собственные дома, какъ въ столицѣ, такъ и въ портахъ. 4114.—Изъ дѣйствительной службы возвращать одного сына отставнымъ нижнимъ чинамъ, когда не имѣютъ другихъ дѣтей въ кантонистскихъ баталіонахъ. 4140.—О представленіи формулярныхъ списковъ нижнихъ чиновъ, удостоиваемыхъ къ знаку отличія св. Анны, чрезъ инспекторскій департаментъ. 4220.

Т. VI (1831). О наградѣ знакомъ отличія св. Анны унтеръ-офицеровъ и барабанщиковъ морскихъ рабочихъ экипажей за 20-лѣтнюю службу. 4210.—О срокѣ для выслуги лѣтъ въ унтеръ-офицерскомъ званіи 4260.—Дозволеніе опредѣлять изъ внутренней стражи въ разныя служительскія должности нижнихъ чиновъ съ нѣкоторыми недостатками. 4282.—О преимуществахъ, предоставляемыхъ нестроевымъ нижнимъ чинамъ, остающимся по выслугѣ лѣтъ на службѣ военнаго и гражданскаго вѣдомствъ. 4283.—О сужденіи военнымъ судомъ нижнихъ воинскихъ чиновъ, уволенныхъ въ отставку не по выслугѣ лѣтъ, а по неспособности, за преступленія, учиненныя ими во время отставки. 4291.—О мундирѣ для нижнихъ чиновъ лейбъ-гвардіи кавказско-горскаго полуэскадрона, переводимыхъ изъ онаго на службу въ отдѣльный кавказскій корпусъ. 4305.—О производствѣ двойнаго жалованья унтеръ-офицерамъ внутренней стражи, выслужившимъ въ семъ званіи безпорочно 12 лѣтъ, но небывшимъ въ походахъ. 4347.—О распространеніи дарованнаго указомъ 22 Сентября 1829 года сокращеннаго срока къ отставкѣ на деньщиковъ, находившихся въ теченіе службы своей въ строевыхъ и нестроевыхъ чинахъ, не менѣе 15 лѣтъ. 4360. — Разрѣшеніе производить въ унтеръ-офицеры нижнихъ воинскихъ чиновъ, наказанныхъ тѣлесно по судебнымъ приговорамъ. 4379.—Всѣхъ нижнихъ чиновъ поселенныхъ войскъ, прослужившихъ только 20 лѣтъ, въ случаѣ дурнаго поведенія или проступка, обращать на службу въ ближайшіе баталіоны внутренней стражи. 4390.—О причисленіи дѣтей отставныхъ солдатъ, принятыхъ по водвореніи отцовъ ихъ на прежнихъ участкахъ земли удѣльнаго вѣдомства, въ подушный окладъ. 4414.—О распространеніи на морское вѣдомство существующихъ по военно-сухопутному постановленій, относительно прибавочнаго жалованья нижнимъ чинамъ. 4489.—На какомъ основаніи отдавать переводимымъ по неспособности къ службѣ при кадетскихъ корпусахъ, или увольняемымъ въ отставку нижнимъ чинамъ, дѣтей ихъ на воспитаніе до узаконенныхъ лѣтъ. 4495, *пп. 12—14.*—О замѣненіи вакансій таможенныхъ объѣздчиковъ въ Закавказскомъ краѣ нижними чинами изъ войскъ, тамъ находящихся. 4621, *§§ 15 и 19.*—О зачетѣ помѣщику за рекрута тѣхъ законнорожденныхъ солдатскихъ дѣтей, достигшихъ 20 лѣтъ, коихъ семействамъ, для воспитанія ихъ до сего возраста, во время службы отцевъ, дастъ онъ постоянную осѣдлость въ своемъ помѣстьѣ. 4677, *§ 341.*—О назначеніи прапорщичьяго оклада унтеръ-офицерамъ морскаго вѣдомства, кои, по выслугѣ узаконенныхъ лѣтъ, добровольно отказавшись отъ производства въ офицеры, останутся по прежнему на службѣ въ унтеръ-офицерскомъ званіи, и о другихъ правахъ, имъ предоставленныхъ. 4696.—О назначеніи пенсій и единовременныхъ пособій вдовамъ нижнихъ чиновъ, получившихъ классный чинъ уже при отставкѣ. 4710.—О порядкѣ требованія справокъ о нижнихъ воинскихъ чинахъ, пойманныхъ или явившихся изъ бѣговъ. 4757.—Объ уничтоженіи въ формулярныхъ спискахъ нижнихъ чиновъ отмѣтокъ о штрафахъ. 4813.—О прибавкѣ жалованья унтеръ-офицерамъ, имѣющимъ знакъ отличія военнаго ордена и остающимся

на службѣ въ семъ званіи. 4828. — О духовныхъ завѣщаніяхъ военныхъ чиновниковъ и другихъ, при арміи служащихъ, во время похода за границею. 1844, *ℒ 41*.—О распространеніи на Черноморское вѣдомство производства заработныхъ денегъ мастеровымъ нижнимъ чинамъ рабочихъ экипажей. 4949.—О дачѣ отставки нижнимъ чинамъ, выслужившимъ безпорочно въ гвардіи 20, а въ прочихъ войскахъ 23 года. 4990. — О количествѣ заработныхъ денегъ, производимыхъ нижнимъ чинамъ морскаго вѣдомства, за производимыя ими валовыя работы въ будничные и праздничные дни. 5001. — О представленіи на благоусмотрѣніе Его Величества о производствѣ въ унтеръ-офицеры нижнихъ чиновъ, разжалованныхъ въ рядовые по Высочайшимъ конфирмаціямъ. 5004.—Объ увольненіи отъ службы нижнихъ чиновъ военнаго поселенія, которые, не выслуживъ 25-ти-лѣтняго срока, находились въ отставкѣ и при открытіи войны съ польскими мятежниками употреблены были вновь на службу. 5010. — О дозволеніи всѣмъ вообще лицамъ, имѣющимъ право избирать родъ жизни, поступать въ нестроевые нижніе чины по морскому вѣдомству. 5027. — О назначеніи добавочнаго жалованья тѣмъ изъ нижнихъ чиновъ, кои, выслуживъ опредѣленный срокъ, пожелаютъ остаться на службѣ. 5028.

Т. VII (1832). Объ отставкѣ нижнихъ чиновъ гвардейскаго экипажа за выслугу 20 лѣтъ. 5081. — О производствѣ заработныхъ денегъ нижнимъ чинамъ флотскихъ и ластовыхъ экипажей и артиллерійскихъ бригадъ. 5115. — О нижнихъ чинахъ, кои, находясь на службѣ, остаются приверженными къ раскольническимъ сектамъ. 5120.—О зачисленіи нижнимъ чинамъ службы въ ротѣ дворцовыхъ гренадеръ для выслуги къ наградѣ знакомъ отличія св. Анны. 5123.—О порядкѣ перемѣщенія и опредѣленія нижнихъ воинскихъ чиновъ въ полицейскія должности. 5131. — О прогонахъ солдаткамъ, слѣдующимъ къ мужьямъ ихъ въ Сибирскія войска и въ кавказскій корпусъ. 5135. — Нижнихъ чиновъ, разжалованныхъ въ рядовые не за пороки, но за неспособность къ службѣ и послѣ продолжавшихъ строевую службу безпорочно, не лишать награжденія за выслугу 20 лѣтъ знакомъ отличія св. Анны. 5242.—Нижнихъ чиновъ, содѣлавшихъ на службѣ какіе либо проступки, не лишать отставки и награды знакомъ отличія св. Анны, буде вновь выслужатъ безпорочно узаконенный срокъ. 5273.—О формахъ паспортамъ, выдаваемымъ нижнимъ воинскимъ чинамъ, увольняемымъ по Всемилостивѣйшимъ указамъ не за выслугу положенныхъ лѣтъ. 5294.—Объ объявленіи увольняемымъ въ отставку нижнимъ чинамъ, не пожелаетъ ли кто изъ нихъ отправиться на жительство въ округи пахотныхъ солдатъ Новгородскаго удѣла. 5297. — О распространеніи правила объ отпускѣ на обмундированіе по 200 руб. на всѣхъ военнаго вѣдомства писарей и на нижнихъ чиновъ унтеръ-офицерскаго званія, полевыхъ войскъ и внутренней стражи, производимыхъ въ аудиторы. 5302.—О распространеніи права производства нижнихъ чиновъ въ фейерверкеры 4-го класса и въ нестроевые унтеръ-офицерскаго званія, на инспекторовъ мѣстныхъ арсеналовъ, пороховыхъ и оружейныхъ заводовъ. 5347. — О пополненіи служительскихъ ротъ, при кадетскихъ корпусахъ состоящихъ, нижними чинами изъ гвардейскихъ инвалидныхъ ротъ или изъ гвардейскихъ полковъ. 5377.—О назначеніи въ Тифлисскую гимназію и учрежденный при оной пансіонъ въ служители нижнихъ чиновъ изъ инвалидовъ. 5405.—О производствѣ въ унтеръ-офицеры нижнихъ чиновъ изъ Евреевъ не иначе, какъ за отличія въ сраженіяхъ. 5428. — О нелишеніи нижнихъ воинскихъ чиновъ знака отличія св. Анны за выслугу 20 лѣтъ, если они не были представлены въ свое время къ сей наградѣ по причинѣ войны. 5499.—О награжденіи знакомъ отличія св. Анны нижнихъ чиновъ морскаго вѣдомства, кои были смѣщены изъ унтеръ-офицеровъ въ рядовые не за пороки или дурные поступки. 5514.—О жалованьѣ и порціонныхъ деньгахъ нижнимъ чинамъ кадетскихъ корпусовъ: малолѣтнаго Александровскаго и Московскаго. 5517. — О новыхъ формахъ паспортамъ, выдаваемымъ нижнимъ чинамъ, увольняемымъ отъ службы по указу 6 Декабря 1831 года до выслуги положенныхъ лѣтъ. 5521.—Обязанности воинскихъ начальниковъ, относительно нижнихъ чиновъ, назначаемыхъ изъ госпиталей, по неспособности, къ увольненію отъ службы. 5565.—О переименованіи нестроевыхъ за оказанное ими отличіе въ сраженіяхъ, въ фронтовые унтеръ-офицеры. 5568.—Объ унтеръ-офицерахъ и нижнихъ чинахъ, понесшихъ тѣлесное наказаніе. 5569.—О продолженіи унтеръ-офицерамъ, удостоеннымъ ⅔ прапорщичьяго или корнетскаго оклада, производства онаго, по переводѣ ихъ въ другія команды. 5573.—Объ отправленіи нижнихъ чиновъ, уволенныхъ въ отставку за выслугу лѣтъ и немогущихъ содержать себя въ пути, посредствомъ внутренней стражи. 5595. — Нижнимъ чинамъ Сестрорѣцкаго, Тульскаго и Ижевскаго оружейныхъ заводовъ на погонахъ у мундировъ, куртокъ, шинелей и на околышахъ фуражныхъ шапокъ, имѣть высѣчки, означающія наименованіе каждаго завода. 5672.—О производствѣ высшихъ окладовъ жалованья нижнимъ чинамъ Балтійскихъ арсенальныхъ ротъ, переводимымъ изъ морскихъ артиллерійскихъ бригадъ. 5695.—О цвѣтахъ для воротниковъ и погоновъ на спортукахъ и шинеляхъ нижнихъ чиновъ служительской роты Московскаго кадетскаго корпуса. 5706.—О дѣтяхъ солдатскихъ женъ, прижитыхъ ими отъ вторыхъ браковъ съ лицами не военнаго званія, по вступленіи въ оные безъ надлежащихъ удостовѣреній о смерти первыхъ мужей ихъ. 5788.—О представленіи нижнихъ воинскихъ чиновъ по выслугѣ узаконенныхъ 20 лѣтъ къ знаку отличія св. Анны въ свое время. 5800.—Объ увеличеніи отпуска дровъ квартирующимъ въ Ревелѣ морскимъ нижнимъ чинамъ на счетъ суммъ Строительнаго Департамента по морской части. 5805.—О призрѣніи оспротѣвшихъ дочерей нижнихъ воинскихъ служителей. 5809.—Объ увольненіи отъ службы во всякое время унтеръ-офицеровъ, отказывающихся отъ производства въ офицеры и о порядкѣ назначенія имъ пенсіоновъ. 5810. — Объ отставкѣ отъ службы нижнихъ чиновъ изъ дворянъ и вольноопредѣляющихся, неблагонадежныхъ къ исправленію, съ утвержденія начальника Главнаго Морскаго Штаба и о порядкѣ пріема ихъ вновь въ службу. 5841.—Правила для перечисленія изъ полковъ оружейныхъ и аммуничныхъ вещей, остающихся въ дальнихъ госпиталяхъ послѣ нижнихъ чиновъ, назначенныхъ къ перечисленію въ ближайшія войска. 5857.

Т. VIII (1833). О пенсіяхъ унтеръ-офицерамъ, прослужившимъ безпорочно узаконенный срокъ къ производству въ офицеры и пожелавшимъ добровольно остаться на службѣ въ нижнихъ чинахъ. 5878.—Запрещать впускать нижнихъ воинскихъ чиновъ въ штофныя лавочки. 5920. — О производствѣ жалованья по армейскому окладу унтеръ-офицерамъ, произведеннымъ изъ рядовыхъ и поступившимъ во внутреннюю стражу за ранами. 5981.—Назначеніе пенсій нижнимъ чинамъ роты дворцовыхъ гренадеръ. 5985. — О нижнихъ чинахъ изъ Евреевъ, оказывающихся неспособными къ службѣ. 5987. — О награжденіи нижнихъ чиновъ регулярныхъ войскъ кавказскаго корпуса за поимку бѣглыхъ. 6021.—Запрещеніе присылать въ образцовые полки и батареи юнкеровъ и унтеръ-офицеровъ изъ дворянъ. 6041.—Рядовыхъ, поступившихъ въ службу изъ польскихъ плѣнныхъ, происходящихъ изъ дворянъ и низшихъ званій, производить въ унтеръ-офицеры чрезъ три года ихъ службы. 6095.—Канцелярскихъ служителей, поступившихъ на службу изъ нижнихъ воинскихъ чиновъ, за нерадѣніе и неспособность къ службѣ, зачислять отставными, а дѣтей ихъ обращать въ военное вѣдомство. 6107, *ст. 2, в.* — О производствѣ жалованья по гренадерскимъ окладамъ нижнимъ чинамъ морскихъ полковъ, имѣющимъ поступить въ армейскіе полки. 6112. — Лишеніе права понижденныхъ унтеръ-офицеровъ и нижнихъ чиновъ на полученіе высшихъ окладовъ жалованья. 6118.—Распространеніе права на полученіе знака отличія св. Анны за выслугу безпорочно 20 лѣтъ, на нижнихъ чиновъ служительскихъ ротъ при пажескомъ и кадетскихъ

корпусахъ. 6127.—О жалованьѣ нижнимъ чинамъ морскаго вѣдомства, переводимымъ въ другія команды по болѣзнямъ или неспособности. 6133.—О невзыскиваніи съ нижнихъ воинскихъ чиновъ денегъ за утраченные знаки отличія военнаго ордена св. Анны и медали. 6162.—О непроизводствѣ двойнаго оклада жалованья тѣмъ унтеръ-офицерамъ, кои въ послѣдствіи времени были тѣлесно наказаны и понижены въ младшіе унтеръ-офицерскіе чины. 6185. — Срокъ для производства въ офицеры строевыхъ унтеръ-офицеровъ, переименованныхъ изъ музыкантовъ и барабанщиковъ. 6219. — О производствѣ полеваго жалованья нижнимъ чинамъ, кои по неспособности къ полевой службѣ поступать будутъ во внутреннюю стражу. 6267. — О назначеніи въ служительскія должности въ Царскосельскій Лицей нижнихъ воинскихъ чиновъ. 6375.—О пріемѣ дочерей нижнихъ чиновъ корпуса путей сообщенія въ Московскій воспитательный домъ. 6384. — Положеніе объ увольненіи нижнихъ воинскихъ чиновъ отдѣльнаго гренадерскаго корпуса въ безсрочный отпускъ по выслугѣ 20 лѣтъ, а потомъ по выслугѣ 25 лѣтъ въ отставку. 6397.—Разрѣшеніе подвергать за проступки тѣлесному наказанію нижнихъ воинскихъ чиновъ, имѣющихъ польскіе знаки отличія за военныя достоинства. 6398.—Не высылать въ образцовый пѣхотный полкъ, при отправленіи въ оный нижнихъ чиновъ, принадлежащихъ изъ артельныхъ денегъ. 6451.—Сроки содержанія въ арестантскихъ ротахъ нижнихъ чиновъ, отосланныхъ въ оныя для исправленія. 6491.—О неопредѣленіи въ деньщики изъ находящихся на службѣ польскихъ плѣнныхъ нижнихъ чиновъ. 6542. — Объ отсылкѣ нижнихъ чиновъ, присуждаемыхъ къ крѣпостной работѣ, въ арестантскія роты. 6584, *§§ 3, 10, 12, 25.*—О преимуществахъ нижнихъ воинскихъ чиновъ, имѣющихъ знакъ отличія военнаго ордена. 6611, *ст. CXX, CXXI, CXXV.*—Объ оставленіи фельдфебелей, поступившихъ изъ бывшихъ фурштатскихъ баталіоновъ въ нестроевыя роты и отдѣленія, въ званіи фельдфебелей. 6640.

Т. IX (1834). За работы по инженерному вѣдомству и по вѣдомству путей сообщенія и публичныхъ зданій производить унтеръ-офицерамъ по 20, а рядовымъ по 40 коп. за каждый выработанный урокъ. 6700.—Какихъ нижнихъ чиновъ изъ ластовыхъ экипажей назначать для прислуги при Николаевскомъ и Севастопольскомъ дѣвичьихъ училищахъ. 6715.—Запрещеніе допускать къ исповѣди и причастію св. Таинъ у грекороссійскихъ священниковъ нижнихъ воинскихъ чиновъ иновѣрныхъ исповѣданій безъ присоединенія ихъ къ православію, и о наблюденіи, чтобы присоединившіеся не обращались къ прежнимъ вѣроисповѣданіямъ. 6730. — Въ Павловскій дѣвичій институтъ для замѣщенія служительскихъ мѣстъ назначать нижнихъ чиновъ изъ военнаго вѣдомства. 6772.—О кормовыхъ деньгахъ за продовольствіе нижнихъ воинскихъ чиновъ. 6816.—О наймѣ повивальныхъ бабокъ для семейныхъ нижнихъ чиновъ, въ С.-Петербургѣ пребывающихъ. 6817. — Объ увольненіи въ безсрочный отпускъ нижнихъ чиновъ резервныхъ баталіоновъ 1, 2, 3, 4, 5 и 6 пѣхотныхъ корпусовъ. 6864.—Распространеніе на морское вѣдомство правила объ обращеніи въ пенсію двухъ третей прапорщичьяго оклада тѣмъ унтеръ-офицерамъ, кои отказавшись отъ производства въ офицеры до выхода въ отставку прослужатъ еще 5 лѣтъ. 6867.—О непроизводствѣ никакого вычета съ строевыхъ и нестроевыхъ унтеръ-офицеровъ, при отставкѣ чинами награждаемыхъ. 6869.—Дозволеніе нижнимъ чинамъ холостымъ и вдовымъ, уволеннымъ въ безсрочный отпускъ, вступать въ законный бракъ, не испрашивая особаго отъ военнаго начальства разрѣшенія. 7147.—О производствѣ въ унтеръ-офицеры при отставкѣ тѣхъ рядовыхъ, кои особенно отличатъ себя усердною службою. 7164.—О формахъ паспортамъ, выдаваемымъ нижнимъ чинамъ морскаго вѣдомства, увольняемымъ за болѣзнями отъ службы. 7196.—Запрещеніе нижнихъ воинскихъ чиновъ впускать въ питейные дома и во всѣ тѣ мѣста, гдѣ продается вино и водка, безъ письменнаго дозволенія ихъ начальствъ. 7206, *§§ 90, 102.* Запрещеніе впускать солдатъ въ рестораціи, кофейные дома и трактиры. *§ 506.*—Подтвержденіе, дабы нижніе чины въ образцовые полки избираемы были изъ числа самыхъ благонадежныхъ. 7225.—Предоставленіе права избирать родъ жизни сыновьямъ тѣхъ нижнихъ чиновъ, кои служили завербованными въ полкахъ. 7301.—Унтеръ-офицеровъ, находящихся въ образцовыхъ полкахъ, не назначать къ сопровожденію нижнихъ чиновъ, выбираемыхъ въ гвардію. 7310.—Сыновей польскихъ нижнихъ чиновъ считать кантонистами только тѣхъ, кои рождены во время состоянія отцовъ ихъ въ Россійской службѣ. 7358. — О срокѣ службы нижнихъ чиновъ гвардіи и арміи. 7373.—Положеніе объ увольненіи нижнихъ воинскихъ чиновъ военно-сухопутнаго вѣдомства въ безсрочный отпускъ. 7374, 7664.—Прекращеніе выдачи двухъ третей прапорщичьяго жалованья нижнимъ чинамъ, подвергшимся военному суду. 7458.—Объ увольненіи въ безсрочный отпускъ нижнихъ чиновъ, переведенныхъ въ внутреннія гарнизонныя баталіоны, инвалидныя и этапныя команды за полученныя въ сраженіяхъ раны. 7620.—При назначеніи изъ арміи въ образцовые полки нижнихъ чиновъ наблюдать, чтобы между ними не было такихъ, кои находятся въ службѣ болѣе 10 лѣтъ. 7652.—Распространеніе положенія о безсрочныхъ отпускахъ на нижнихъ чиновъ корпуса путей сообщенія. 7701.

Т. X (1835). Положеніе о строевыхъ и нестроевыхъ нижнихъ чинахъ, удостоенныхъ за выслугу узаконенныхъ лѣтъ къ производству въ 14 классъ съ опредѣленіемъ въ коммисаріатскія и провіантскія управленія. 7753.—Объ увольненіи всѣхъ нижнихъ чиновъ, кои не пользуются правомъ увольненія въ безсрочный отпускъ, въ отставку постоянно 1 числа Сентября каждаго года. 7793. — Запрещеніе нижнихъ воинскихъ чиновъ впускать въ трактирныя заведенія. 7845, *§ 63.*—О доставленіи въ инспекторскій департаментъ свѣдѣній о нижнихъ чинахъ, кои будутъ выслуживать къ 1-му Сентября каждаго года 5, 10, 15 и 20 лѣтъ. 7894.—Правила для выбора нижнихъ чиновъ въ жандармы. 7993.—О нижнихъ воинскихъ чинахъ, которые при исполненіи назначеннаго за проступки ихъ исправительнаго наказанія учинятъ новое преступленіе. 8013.—Объ увольненіи нижнихъ чиновъ въ безсрочный отпускъ и въ Царство Польское. 8083.—Объ отбираніи у нижнихъ воинскихъ чиновъ, опредѣляемыхъ за преступленія въ крѣпостную работу, польскихъ знаковъ. 8115.—О цѣнахъ за пользованіе въ гражданскихъ больницахъ и за погребеніе умершихъ военнослужителей. 8137.—О довольствіи дѣтей нижнихъ чиновъ, оставшихся при матеряхъ, послѣ сосланныхъ въ Сибирь, или находящихся въ бѣгахъ. 8154.—О пенсіяхъ вдовамъ унтеръ-офицеровъ, имѣвшихъ право на оберъ-офицерскій чинъ. 8199.—Производство усиленной дачи провіанта нижнимъ чинамъ изъ войскъ, употребляемыхъ въ работы по построенію крѣпостей. 8210. — Нижнимъ чинамъ войскъ дѣйствующей арміи выдавать за поимку дезертировъ по 10 руб. за каждаго бѣглаго. 8214.—Унтеръ-офицерамъ, отказавшимся отъ производства въ офицеры и коимъ производится двѣ трети прапорщичьяго или корнетскаго жалованья, производить таковое по новымъ окладамъ. 8244. — Нижнихъ воинскихъ чиновъ увольнять въ безсрочный отпускъ и отставку 1 Января каждаго года. 8303.—О считаніи водвореніемъ отставнаго солдата, если онъ въ селеніи, къ коему приписанъ, имѣетъ домъ и обзаведеніе. 8352.—Предоставленіе унтеръ-офицерамъ, кои получаютъ ⅔ прапорщичьяго или корнетскаго жалованья, оставаться въ дѣйствующихъ войскахъ для дослуженія срока, установленнаго на увольненіе въ безсрочный отпускъ. 8461.—Дозволеніе унтеръ-офицерамъ, числящимся кандидатами къ производству въ офицеры, просить увольненія отъ службы во всякое время. 8598.—Нижнихъ чиновъ кирасирскихъ полковъ, наказываемыхъ за пороки, не выписывать въ армейскіе полки. 8631.—Положеніе о нижнихъ чинахъ инвалидныхъ командъ отдѣльнаго Сибирскаго корпуса, которые, не имѣя права на отставку, не въ силахъ продолжать службу. 8658. — О награжденіи нашивками нижнихъ чиновъ, подлежащихъ къ увольненію въ безсрочный отпускъ. 8701.—О

присылкѣ въ Капитулъ представленій о наградѣ нижнихъ воинскихъ чиновъ знакомъ отличія св. Анны, не позже 1 Іюля каждаго года. 8703.—Распространеніе на финскія войска постановленія о награжденіяхъ унтеръ-офицеровъ, отказавшихся отъ офицерскаго чина. 8715.

Т. XI (1836). Табель объ окладахъ жалованья, изъ коихъ предполагается назначать двѣ трети въ содержаніе унтеръ-офицерамъ морскаго вѣдомства, остающимся на службѣ въ прежнемъ званіи и въ пенсіонъ тѣмъ, кои выходятъ въ отставку, переслуживъ добровольно въ прежнемъ званіи 5 лѣтъ сверхъ срока, положеннаго къ производству. 8693, а.—Порядокъ производства слѣдствій о мертвыхъ тѣлахъ нижнихъ воинскихъ чиновъ или раненыхъ сего званія людяхъ. 8784.—Положеніе о распространеніи на штрафованныхъ нижнихъ чиновъ отдѣльнаго корпуса внутренней стражи правилъ, изданныхъ для таковыхъ же нижнихъ чиновъ Сибирскихъ инвалидныхъ командъ. 8794. — Отправленіе въ арестантскія роты самыхъ порочныхъ нижнихъ чиновъ, кои доселѣ отсылались въ Перчинскіе рудники, 8799. — Причисленіе къ экономической на улучшеніе пищи суммѣ денегъ, остающихся послѣ умершихъ нижнихъ чиновъ. 8808. — Число пуговицъ на шинеляхъ нижнихъ чиновъ. 8829.—О женахъ нижнихъ чиновъ, поступившихъ на службу изъ польскихъ уроженцевъ. 8874.—Преимущества въ отношеніи тѣлеснаго наказанія унтеръ-офицеровъ бывшей польской арміи, имѣющихъ серебряные темляки. 8893.—Распространеніе добавочной дачи провіанта и отпуска соломы на нижнихъ чиновъ всѣхъ вообще воинскихъ командъ, употребляемыхъ по государственнымъ работамъ. 8934.—Подтвержденіе, чтобы при отправленіи со сборныхъ пунктовъ на родину безсрочно отпускныхъ нижнихъ чиновъ руководствоваться въ точности *§§ 84* и *86* Положенія 30 Августа 1834 года. 8956. — Производство мясной и винной порціи нижнимъ чинамъ, содержащимъ караулы въ городахъ и крѣпостяхъ. 9141. — Обмундированіе и вооруженіе безсрочно отпускныхъ нижнихъ чиновъ армейской кавалеріи. 9285.—За какія преступленія снимать съ нижнихъ воинскихъ чиновъ польскій знакъ отличія за военныя достоинства 3 степени. 9333.—О награжденіи знаками отличія нижнихъ чиновъ изъ Евреевъ. 9373.—О пенсіяхъ вдовамъ унтеръ-офицеровъ военно-сухопутнаго и морскаго вѣдомства, имѣвшихъ право на оберъ-офицерскій чинъ. 9383.—Положеніе объ увольненіи нижнихъ чиновъ морскаго вѣдомства въ безсрочный отпускъ. 9413. —Объ отпускѣ прогонныхъ денегъ офицерамъ, препровождающимъ партіи нижнихъ чиновъ, увольняемыхъ въ безсрочный отпускъ. 9430.— Подтвержденіе о доставленіи въ Капитулъ Императорскихъ и Царскихъ орденовъ къ 1 Іюля каждаго года формулярный списокъ нижнимъ чинамъ, удостоиваемымъ къ знаку отличія св. Анны. 9468.—Удостоеніе безсрочно отпускныхъ нижнихъ чиновъ при отставкѣ унтеръ-офицерскимъ званіемъ. 9550.—Запрещеніе переводить въ резервныя войска нижнихъ чиновъ, не имѣющихъ установленныхъ за безпорочную службу нашивокъ на рукавѣ. 9551.—О выдачѣ вдовамъ унтеръ-офицеровъ, имѣвшихъ право на оберъ-офицерскій чинъ, единовременныхъ пособій по общему пенсіонному уставу. 9565.—Дозволеніе увольнять нижнихъ чиновъ внутренней карантинной стражи въ домовые отпуски. 9574.—Причисленіе къ инвалиднымъ командамъ нижнихъ чиновъ, получающихъ пенсіи, съ прекращеніемъ оныхъ. 9587.—О сужденіи военнымъ судомъ нижнихъ воинскихъ чиновъ, оказавшихся виновными въ преступленіяхъ, до опредѣленія ихъ на службу учрежденныхъ. 9592. — Довольствіе семействъ нижнихъ чиновъ при перевозкѣ ихъ на зимовку изъ одного порта въ другой. 9635.—Предоставленіе инспектору всей поселенной кавалеріи разжаловывать въ рядовые унтеръ офицеровъ, произведенныхъ въ сіе званіе по Высочайшимъ повелѣніямъ изъ бывшихъ въ образцовомъ кавалерійскомъ полку. 9645. — Увольненіе въ безсрочный отпускъ нижнихъ чиновъ учебныхъ карабинерныхъ полковъ, постоянно въ оныхъ находящихся. 9667.—Распредѣленіе нижнихъ чиновъ находящихся въ морскихъ госпиталяхъ и оказывающихся неспособными ни къ какому роду службы. 9668. — Награжденіе унтеръ-офицерскимъ чиномъ рядовыхъ морскаго вѣдомства, увольняемыхъ въ отставку изъ безсрочнаго отпуска. 9718. — Распространеніе на морское вѣдомство Высочайшаго повелѣнія о сужденіи военнымъ судомъ тѣхъ нижнихъ чиновъ, кои окажутся виновными въ преступленіяхъ, сдѣланныхъ ими до поступленія въ военную службу. 9723.—Оставленіе при вдовахъ нижнихъ чиновъ одного изъ сыновей ихъ. 9761.—Производство служащихъ въ войскахъ нижнихъ чиновъ изъ польскихъ плѣнныхъ и бывшей польской арміи въ унтеръ-офицеры. 9764.

Т. XII (1837). Увольненіе въ безсрочный отпускъ нижнихъ чиновъ изъ саперныхъ баталіоновъ. 9837. — Снятіе съ городскихъ и земскихъ полицій и гражданскихъ губернаторовъ обязанностей, возложенныхъ на нихъ положеніемъ объ увольненіи въ безсрочный отпускъ нижнихъ чиновъ по округамъ военныхъ поселеній и пахотныхъ солдатъ и возложеніе оныхъ на начальства сихъ поселеній. 9975.— Нижнимъ воинскимъ чинамъ изъ кантонистовъ считать срокъ выслуги съ 20 лѣтняго возраста. 10095. — Дозволеніе находящихся въ заведеніяхъ приказовъ общественнаго призрѣнія нижнихъ воинскихъ чиновъ увольнять на попеченіе родственниковъ или сторонихъ благотворителей. 10126. — Унтеръ-офицеровъ, отказавшихся въ полкахъ отъ производства въ офицеры, не опредѣлять въ роту дворцовыхъ гренадеръ. 10215. — Взысканіе за излишне вытребованныя пенсіонныя деньги нижнимъ чинамъ по знакамъ отличія. 10266. — Обязанности гражданскихъ губернаторовъ относительно нижнихъ воинскихъ чиновъ, увольняемыхъ въ безсрочный отпускъ. 10303, *§§ 294—296*. — Наблюденіе земскаго суда за нижними воинскими чинами, увольняемыми въ безсрочные и срочные отпуски. 10306, *§§ 50, 51*. — Запрещеніе нижнимъ чинамъ, состоящимъ въ гражданскомъ вѣдомствѣ постройки и покупки домовъ. 10353. — Срокъ для производства рядовыхъ въ унтеръ-офицеры. 10385. — Какъ поступать съ нижними воинскими чинами, задерживаемыми за прошеніе подаянія. 10425, *§§ 28—30*. — Какіе изъ штрафовъ вносить въ формулярные списки нижнихъ воинскихъ чиновъ. 10475. — Обмундированіе пойманныхъ изъ бѣговъ нижнихъ воинскихъ чиновъ по установленной военной формѣ. 10497. — Внесеніе въ формулярные списки нижнихъ воинскихъ чиновъ штрафовъ, понесенныхъ ими за преступленія, сдѣланныя до поступленія въ военную службу. 10550.—Отдача вдовамъ умершихъ въ безсрочномъ отпуску нижнихъ чиновъ одного изъ законныхъ ихъ сыновей барабанщиковъ. 10725. — Мѣры къ охраненію здоровья выздоравливающихъ нижнихъ чиновъ въ отношеніи квартирнаго ихъ помѣщенія. 10790.—Отставка отъ службы штрафованныхъ нижнихъ чиновъ. 10815.

Т. XIII (1838). Дозволеніе нижнимъ чинамъ линейныхъ баталіоновъ и подвижныхъ инвалидныхъ ротъ, при горныхъ заводахъ состоящихъ, имѣть собственные дома и пріобрѣтать недвижимую собственность. 10865. — О предоставленіи права нижнимъ чинамъ 1-го Финскаго флотскаго экипажа, выслужившимъ безпорочно 20 лѣтъ, права на полученіе знака отличія ордена св. Анны. 10866. — Правила объ увольненіи въ безсрочный отпускъ нижнихъ чиновъ уроженцевъ Царства Польскаго. 10871. — Производство въ фейерверкеры артиллерійскихъ нижнихъ чиновъ. 10933, *§ 4*. — Постановленія, коими воспрещено служащимъ нижнимъ воинскимъ чинамъ пріобрѣтать дома и вообще недвижимую собственность, не распространяются на войска отдѣльнаго Оренбургскаго корпуса и въ Финляндіи расположенныя. 10984 —Назначеніе двухъ третей прапорщичьяго жалованья унтеръ-офицерамъ военно-рабочихъ бригадъ и ротъ и гардкоутнаго экипажа путей сообщенія, отказавшимся отъ производства въ офицерскій чинъ. 10986. — Отпускъ прогоновъ во время распутицы оберъ-офицерамъ, слѣдующимъ съ нижними чинами, выбранными въ

гвардію и образцовыя войска. 11028. — Производство по 500 руб. въ годъ на улучшеніе пищи нижнимъ чинамъ Херсонскаго артиллерійскаго гарнизона. 11063. — Объ отклоненіи самовольныхъ отлучекъ, проживающихъ въ обѣихъ столицахъ. 11064. — Подтвержденіе, чтобы перечисленіе нижнихъ чиновъ изъ дѣйствующихъ въ резервныя части дѣлаемы были непремѣнно ко времени, для рѣшенія безсрочныхъ отпусковъ опредѣленному. 11069. — Распространеніе на нижнихъ чиновъ училищъ: Оренбургскаго, Неплюевскаго военнаго и Уральскаго войсковаго, права на полученіе знака отличія св. Анны. 11081. — О производствѣ пособія на обмундировку нижнимъ чинамъ унтеръ-офицерскаго званія, производимымъ въ аудиторы. 11114. — Отпускъ мундирныхъ и аммуничныхъ вещей нижнимъ чинамъ образцовыхъ войскъ. 11131. — О непроизводствѣ вычета десяти процентовъ въ пользу инвалидовъ съ наградъ нижнимъ вольнымъ чинамъ вѣдомства попечительнаго совѣта заведеній общественнаго призрѣнія. 11156. — Распространеніе на нижнихъ чиновъ служительскихъ командъ инженернаго и артиллерійскаго училищъ права на полученіе знака отличія св. Анны. 11180. — Зачисленіе не одной походной, но всей вообще службы въ срокъ къ полученію нашивокъ на лѣвомъ рукавѣ и знака отличія св. Анны нижнимъ чинамъ Кавказскаго линейнаго казачьяго войска. 11186.— Нижнихъ чиновъ инженерныхъ командъ и военно-рабочихъ ротъ вѣдомства Грузинскаго инженернаго округа, выслужившихъ 15 лѣтъ, въ составъ военнаго поселенія на Кавказѣ не включать. 11198. — О платѣ нижнимъ чинамъ, назначеннымъ въ разныя работы по пороховымъ заводамъ. 11242. — Оставленіе при вдовахъ нижнихъ чиновъ, кои умерли, продолжая служеніе въ должности присяжныхъ, одного изъ сыновей ихъ. 11270. — О считаніи нижнимъ чинамъ, поступившимъ изъ бывшихъ польскихъ войскъ, за дѣйствительную службу то время, которое они находились въ депо, при полкахъ и баталіонахъ. 11284. — Запрещеніе нижнихъ вольныхъ чиновъ впускать въ питейные дома и во всѣ тѣ мѣста, гдѣ продается вино и водка, безъ письменнаго дозволенія ихъ начальствъ. 11313, *§§ 90, 102.* — Запрещеніе впускать солдатъ въ рестораціи, кофейные дома и трактиры, *§ 398.* — Водвореніе отставныхъ нижнихъ вольныхъ чиновъ изъ Евреевъ, токмо въ тѣхъ губерніяхъ, гдѣ Евреямъ дозволено имѣть жительство. 11386. — Удостоеніе знакомъ отличія военнаго ордена нижнихъ чиновъ, подвергшихся во время службы оштрафованію. 11409.—Разжалованіе въ рядовые унтеръ-офицеровъ, кои дальнѣйшею службою своею не оправдали своего назначенія. 11410. — Преимущества, предоставленныя нижнимъ чинамъ уроженцамъ Царства Польскаго, кои, имѣя право на безсрочный отпускъ, пожелаютъ продолжать службу. 11412.—О непроизводствѣ десяти-процентнаго вычета изъ наградъ и пособій, дѣлаемыхъ нижнимъ чинамъ Московскаго попечительнаго совѣта. 11473. — О добавочномъ жалованьѣ тѣмъ нижнимъ чинамъ карантинной стражи, кои получали оное на службѣ въ арміи. 11508.—Какъ поступать съ нижними вольными чинами и ихъ женами, задерживаемыми за прошеніе подаянія. 11514, *§§ 43, п. 1, § 44.*—О прибавочномъ жалованьѣ на знаки отличія военнаго ордена унтеръ-офицерамъ, награжденнымъ симъ знакомъ въ то время, когда числились кандидатами къ производству въ офицеры. 11542.—Распространеніе выдачи сиротскаго содержанія на дѣтей безъ вѣсти пропавшихъ нижнихъ чиновъ. 11546.— О распространеніи на морское вѣдомство постановленія о разжалованіи безъ Высочайшаго разрѣшенія въ рядовые унтеръ-офицеровъ, произведенныхъ въ сіе званіе по Высочайшему повелѣнію. 11554. — О награжденіи нижнихъ чиновъ лѣсной стражи, за выслугу положенныхъ лѣтъ, знакомъ отличія св. Анны. 11621. — Производство въ офицеры унтеръ-офицеровъ внутренней стражи изъ польскихъ дворянъ. 11637.—О правѣ на полученіе знака отличія св. Анны, безсрочнаго отпуска и отставки нижнимъ чинамъ, которые за участіе въ происшествіи 14 Декабря 1825 года, бывъ выписаны безъ суда въ Закавказскій корпусъ, въ послѣдствіи поступили въ гвардію. 11680.—О предоставленіи командиру отдѣльнаго Кавказскаго корпуса права награждать нашивками нижнихъ чиновъ, переведенныхъ безъ суда на Кавказъ. 11681.— Объ увольненіи на Донъ нижнихъ чиновъ полковъ лейбъ-гвардіи казачьяго и атаманскаго Его Высочества Наслѣдника Цесаревича и конно-артиллерійскихъ батарей, у коихъ во время отсутствій сгорятъ дома или умрутъ жены. 11685.—Производство провіанта военно-подсудимымъ или состоящимъ подъ слѣдствіемъ нижнимъ чинамъ войска Донскаго. 11687.—О причисленіи въ Азовское и Дунайское казачьи войска отставныхъ нижнихъ чиновъ хорошаго поведенія. 11714.—О производствѣ сиротскаго содержанія дѣтямъ безъ вѣсти пропавшихъ нижнихъ чиновъ. 11715. — Дозволеніе нижнимъ чинамъ линейныхъ сибирскихъ баталіоновъ и заведеній IV учебной бригады военныхъ кантонистовъ пріобрѣтать недвижимую собственность. 11738. — О дозволеніи нижнимъ чинамъ уроженцамъ Царства Польскаго при увольненіи въ безсрочный отпускъ оставаться на жительствѣ внѣ родины своей. 11747. — Какъ поступать съ нижними чинами, которые по поимкѣ изъ побѣга показавъ себя бродягами, будутъ наказаны въ гражданскомъ вѣдомствѣ плетьми и, поступивъ вторично въ рекруты, окажутся дезертирами. 11769. — О производствѣ въ коллежскіе регистраторы унтеръ-офицеровъ С.-Петербургской и Московской полиціи по выслугѣ 20 лѣтъ. 11775.—Объ избавленіи отъ рекрутской повинности единственныхъ солдатскихъ сыновей, принятыхъ въ крестьянствѣ. 11794.—О имѣніи непоселенными нижнимъ чинамъ и служащимъ инвалидамъ, состоящимъ въ кавалерійскихъ округахъ военнаго поселенія, на мундирахъ и шинеляхъ гладкихъ пуговицъ. 11832. — О награжденіи нашивками на лѣвомъ рукавѣ мундира нижнихъ чиновъ, назначаемыхъ въ лѣсную стражу и опредѣляемыхъ въ лѣсной и межевой институтъ. 11851. — Объ учрежденіи въ городѣ Омскѣ при исправительной ротѣ Сибирскаго линейнаго баталіона особаго отдѣленія для нижнихъ чиновъ отдѣльнаго Сибирскаго корпуса, учинившихъ тяжкія преступленія и подлежащихъ къ ссылкѣ на каторжную работу. 11865. — О дозволеніи нижнимъ чинамъ морскаго вѣдомства, уроженцамъ Царства Польскаго, по увольненіи въ безсрочный отпускъ оставаться на жительствѣ внѣ родины. 11873.—О производствѣ квартирныхъ денегъ нижнимъ чинамъ Тифлисской коммиссаріатской коммиссіи. 11881. — О порядкѣ производства дѣлъ о самовольныхъ порубкахъ казеннаго лѣса нижними вольными чинами и о взысканіи съ нихъ за таковыя порубки. 11898.

Т. XIV (1839) Обращеніе въ комитетъ Высочайше учрежденный въ 18 день Августа 1814 года, всѣхъ суммъ, опредѣляемыхъ въ выдачу нижнимъ чинамъ, по претензіямъ за время по 1820 годъ. 6477 а. — Объ отдачѣ одного изъ сыновей такимъ солдаткамъ, которыхъ второбрачные мужья умерли на службѣ, не оставивъ послѣ себя дѣтей. 11947.—Комплектованіе лѣсной стражи нижними чинами, въ безсрочномъ отпуску находящимися. 11993. — Обращеніе нижнимъ чинамъ карантинной стражи, отказавшимся отъ производства въ офицеры, жалованья изъ ⅔ прапорщичьяго оклада въ пенсію. 12021. — Означеніе въ донесеніяхъ о проступкахъ нижнихъ чиновъ, откуда и когда сіи нижніе чины на службу поступили. 12102.—Объ оказаніи пособія погорѣвшимъ отставнымъ нижнимъ вольнымъ чинамъ. 12135.—Проживающіе въ казенныхъ селеніяхъ нижніе вольные чины, находящіеся въ безсрочномъ отпуску, въ случаѣ проступковъ, отсылаются для разбора къ командирамъ ближайшихъ внутреннихъ гарнизонныхъ баталіоновъ. 12166, *ст. 226, прим.* — Предаваніе военному суду нижнихъ чиновъ, водворяемыхъ на жительство въ округахъ военнаго поселенія. 12257.— Увольненіе въ безсрочный отпускъ нижнихъ чиновъ, уроженцевъ Царства Польскаго, кои смѣщены были изъ унтеръ-офицеровъ въ рядо-

вые безъ суда. 12279. — Преимущества, предоставленныя сигналистамъ Варшавской телеграфической линіи. 12287, *§§ 15—18.*—О производствѣ порціонныхъ денегъ нижнимъ чинамъ, находящимся въ причисленіи при ракетномъ заведеніи. 12291.—О назначеніи въ Новогеоргіевскій, Замосцскій и Брестъ-Литовскій гарнизонные баталіоны нижнихъ чиновъ изъ однихъ только русскихъ уроженцевъ. 12314. — Отпускъ денегъ нижнимъ чинамъ перемѣняющагося состава образцовой артиллеріи Сибирской и Оренбургской конно-артиллерійской бригады на мѣлъ, клей и проч. 12398. — Производство содержанія по 1 руб. 50 коп. въ мѣсяцъ сиротамъ нижнихъ чиновъ Кавказскаго корпуса. 12399.—Дозволеніе употреблять въ легкія должности отставныхъ нижнихъ чиновъ, причисленныхъ къ инвалиднымъ командамъ. 12403.—О нераспространеніи на военное поселеніе указа, воспрещающаго служащимъ нижнимъ чинамъ имѣть собственные дома. 12445.—Перечисленіе въ инвалидныя команды нижнихъ чиновъ, находящихся въ госпиталяхъ, которые въ теченіи 6 мѣсяцевъ не получаютъ выздоровленія. 12526.—Производство двойнаго оклада жалованья унтеръ-офицерамъ, поступившимъ въ нестроевые по распоряженію начальства. 12550.—Дозволеніе нижнимъ воинскимъ чинамъ, отставнымъ и въ безсрочномъ отпуску находящимся, заниматься для работъ на суда и плоты, отправляющіеся за границу. 12590. — Дозволеніе нижнимъ чинамъ артиллерійскихъ гарнизоновъ Сибирскаго округа строить собственные дома и пріобрѣтать недвижимую собственность. 12600.—Наказаніе нижнихъ воинскихъ чиновъ находящихся въ безсрочномъ отпуску, обращенныхъ за проступки на дѣйствительную службу. 12710. — Правила увольненія въ безсрочный отпускъ нижнихъ чиновъ изъ уроженцевъ Царства Польскаго. 12794.—Форма, по которой полки, баталіоны и команды должны вести списки умершимъ нижнимъ чинамъ. 12805.—Назначеніе нижнимъ чинамъ, выпускаемымъ изъ арміи въ гвардію по полтинѣ серебромъ на человѣка. 12821. — Оказаніе въ пожарныхъ случаяхъ пособія живущимъ въ казенныхъ селеніяхъ безсрочно отпускнымъ нижнимъ чинамъ, а равно вдовамъ и женамъ солдатъ. 12859. — Срокъ службы къ производству и отставкѣ нижнимъ чинамъ изъ кантонистовъ. 12882. — Причисленіе въ баталіоны военныхъ кантонистовъ сыновей, состоящихъ на службѣ въ гарнизонныхъ баталіонахъ нижнихъ чиновъ бывшей Польской арміи. 12894. — Распространеніе на морское вѣдомство правилъ о счисленіи срока выслуги нижнихъ чиновъ 12919.—Отпускъ отставнымъ и уволеннымъ въ безсрочный отпускъ нижнимъ чинамъ, водворяемымъ въ казенныхъ селеніяхъ, лѣса на постройку домовъ. 12958.

Т. XV (1840). Перечисленіе нижнихъ чиновъ, одержимыхъ продолжительными болѣзнями, изъ войскъ дѣйствующихъ въ мѣстную внутреннюю стражу. 13039, *a.* — Сравненіе заработной платы, производимой нижнимъ чинамъ на Кавказской линіи, съ платою, выдаваемою войскамъ, за Кавказомъ расположеннымъ. 13101.—Зачисленіе въ Кавказское линейное казачье войско тѣхъ сыновей нижнихъ чиновъ, поступившихъ изъ регулярныхъ полковъ въ казачье сословіе, которые числятся еще кантонистами. 13118.—Нижнимъ чинамъ финскихъ войскъ, остающимся на службѣ по прослуженіи 24 лѣтъ, имѣть на рукавѣ мундира четвертый шевронъ. 13260.—О срокѣ службы и преимуществахъ нижнихъ чиновъ отдѣльнаго Кавказскаго корпуса, добровольно возвращающихся изъ бѣговъ и плѣна отъ горцевъ. 13263.—Предположеніе объ отправленіи порочныхъ людей, вмѣсто исправительныхъ баталіоновъ, въ особыя отдѣленія при внутреннихъ гарнизонныхъ и нѣкоторыхъ линейныхъ баталіонахъ. 13267.—Объ отсылкѣ унтеръ-офицеровъ карантинной стражи, имѣющихъ право на производство въ офицеры, для предварительнаго испытанія и совершеннаго изученія строевой службы, въ ближайшіе гарнизонные баталіоны. 13358.—Причисленіе въ число неслужащихъ инвалидовъ нижнихъ чиновъ, имѣющихъ въ округахъ военныхъ поселеній собственные дома. 13459. — Увольненіе нижнихъ чиновъ Грузинскаго инженернаго округа въ безсрочный отпускъ и отставку. 13496.—Производство унтеръ-офицерамъ, получающимъ ⅔ прапорщичьяго жалованья, сего оклада и по переводѣ ихъ въ нестроевыя званія. 13635.—О преимуществахъ, предоставляемыхъ унтеръ-офицерамъ внутренней стражи, отказывающимся отъ офицерскаго чина за выслугу въ унтеръ-офицерскомъ званіи 18 лѣтъ. 13695. — О производствѣ унтеръ-офицеровъ саперныхъ баталіоновъ въ офицеры въ военно-рабочія роты на вакансіи. 13699.—Предоставленіе окружнымъ генераламъ внутренней стражи права рѣшать дѣла о нижнихъ чинахъ за третьи побѣги. 13707.—Зачисленіе въ званіе военныхъ поселянъ сыновей безсрочно-отпускныхъ нижнихъ чиновъ, жительствующихъ въ округахъ военнаго поселенія. 13806.—О преимуществахъ за отказъ отъ безсрочнаго отпуска и отставки, установленныхъ какъ для нижнихъ чиновъ вообще, такъ и для получающихъ ⅔ прапорщичьяго жалованья. 13867. — Производство отъ казны провіанта семействамъ выписываемымъ изъ родины къ нижнимъ чинамъ, назначеннымъ къ водворенію въ военномъ поселеніи на Кавказѣ. 13911.—Назначеніе нижнихъ чиновъ, возвратившихся изъ Персіи, за побѣги и другія преступленія, въ крѣпостную работу. 13921. — О преимуществахъ, дарованныхъ нижнимъ чинамъ, оставшимся добровольно на службѣ. 13939. — О хозяйственныхъ повинностяхъ отставныхъ и безсрочно-отпускныхъ нижнихъ воинскихъ чиновъ, водворившихся въ казенныхъ имѣніяхъ западныхъ губерній. 13957. — Распространеніе на нижнихъ чиновъ корпуса жандармовъ постановленія объ отправленіи къ мужьямъ женъ. 13986. — Отдача отставнымъ нижнимъ чинамъ, по болѣзненному положенію, одного изъ сыновей кантонистовъ. 14025.

Т. XVI (1841). Сужденіе военнымъ судомъ нижнихъ чиновъ арестантскихъ ротъ гражданскаго вѣдомства. 14243. — Производство провіанта нижнимъ чинамъ съ ихъ семействами, водворяемымъ на Кавказѣ при штабъ-квартирахъ войскъ, въ городахъ. 14272. — Призрѣніе солдатокъ, происходящихъ изъ сословія государственныхъ крестьянъ. 14278.—О нижнихъ чинахъ, бывшихъ въ плѣну у Хивинцевъ. 14329. — О неотдачѣ солдаткамъ вдовамъ сыновей кантонистовъ, если тѣ солдатки имѣютъ другихъ сыновей, прижитыхъ въ крестьянствѣ. 14330. — Объ отпускѣ прогонныхъ денегъ для дочерей нижнихъ чиновъ при переводѣ сихъ послѣднихъ на службу въ другое мѣсто. 14443.—Положеніе объ устройствѣ военныхъ нижнихъ чиновъ, водворяющихся въ казенныхъ селеніяхъ. 14464. — Наблюденіе, дабы безсрочно-отпускные нижніе чины, при представленіи начальству, наблюдали должную въ одеждѣ форму. 14548.—Сравненіе дѣтей нижнихъ военныхъ чиновъ съ канцелярскими служителями 3 разряда. 14582. — О сборѣ безсрочно-отпускныхъ нижнихъ чиновъ. 14649.—О непредставленіи къ производству въ аудиторы фельдфебелей, вахмистровъ, унтеръ-офицеровъ и фейерверкеровъ полевыхъ войскъ. 14717. — Оставленіе при солдатахъ и солдатскихъ вдовахъ для пособія въ пропитаніи по одному сыну. 14812.—Распространеніе манифеста 16 Апрѣля сего года на нижнихъ воинскихъ чиновъ по дѣламъ о самовольныхъ порубкахъ. 14859. — О велѝченіи нижнихъ чиновъ, имѣющихъ унтеръ-офицерскія званія, знака отличія и нашивки за безпорочную службу, прощенныхъ по Всемилостивѣйшему манифесту, означенныхъ званій, знаковъ отличія и нашивокъ. 14873. — Дозволеніе безсрочно-отпускнымъ нижнимъ чинамъ пріобрѣтать въ городахъ дома. 14953.—Объ отмѣнѣ присылки вѣдомостей о числѣ нижнихъ чиновъ бывшей Польской арміи, поступившихъ въ Россійскія войска. 15016. — Снабженіе нижнихъ чиновъ, увольняемыхъ въ безсрочный отпускъ, гладкими металлическими пуговицами. 15022.—Нижнимъ чинамъ армейскаго фурштата производить мясныя и винныя порціи наравнѣ съ нестроевыми нижними чинами тѣхъ войскъ, къ которымъ они принадлежатъ

15024.—Нижнимъ чинамъ финскихъ войскъ, за каждыя шесть лѣтъ, сверхъ четырехъ вербовочныхъ сроковъ, присвоить еще по одному шеврону изъ галуна. 15048.—О платѣ за пользованіе отставныхъ нижнихъ чиновъ въ полковыхъ и баталіонныхъ лазаретахъ. 15075.—Дозволеніе нижнимъ чинамъ Новодвинскаго артиллерійскаго гарнизона имѣть на форштатѣ Новодвинской крѣпости свои дома. 15078.—При сборахъ безсрочно-отпускныхъ, нижнихъ чиновъ, тѣхъ изъ нихъ, кои не служили въ рядахъ строевыхъ войскъ, не ставить во фронтъ. 15082.—О распредѣленіи нижнихъ чиновъ, поступающихъ изъ полевыхъ войскъ во внутреннюю стражу. 15083.—Право нижнихъ вольныхъ чиновъ военно-топографическаго депо и роты топографовъ на полученіе двойнаго жалованья и на производство въ классный чинъ. 15084, *шт. прим. 6.* — Предоставленіе нижнимъ чинамъ, состоящимъ въ кантонистскихъ эскадронахъ и артиллерійскихъ батареяхъ округовъ военнаго поселенія и въ строевыхъ ротахъ Воронежскихъ баталіоновъ военныхъ кантонистовъ, права на полученіе знака отличія св. Анны. 15148.—Обращеніе на службу безсрочно-отпускныхъ нижнихъ чиновъ, освобожденныхъ по манифесту 16 Апрѣля 1841 года отъ слѣдствія и суда. 15166.

Т. XVII (1842). Производство довольствія женамъ и дѣтямъ, находящимся при нижнихъ чинахъ, слѣдующихъ въ безсрочный отпускъ. 15203.—Увольненіе въ домовой отпускъ нижнихъ чиновъ изъ уроженцевъ Царства Польскаго, поступившихъ на службу послѣ 1832 года. 15231. — О производствѣ писарей военнаго вѣдомства первыми офицерскими чинами прежде выслуги узаконеннаго для того срока. 15382.—Объ отпускѣ медикаментовъ больнымъ женамъ и дѣтямъ артиллерійскихъ нижнихъ чиновъ, находящихся на горныхъ заводахъ. 15412.—Причисленіе дѣтей нижнихъ чиновъ изъ военныхъ поселянъ, прижитыхъ ими на службѣ, въ семейства ихъ, въ округахъ военнаго поселенія остающіяся. 15379.—Дозволеніе плѣнымъ черкешенкамъ вступать въ законный бракъ съ нижними чинами. 15608.—Запрещеніе нижнихъ вольныхъ чиновъ впускать въ питейные дома и во всѣ тѣ мѣста, гдѣ продается вино и водка, безъ письменнаго дозволенія ихъ начальствъ. 15750, *§ 99.* 15753, *§ 47.*—Запрещеніе впускать солдатъ въ рестораціи, кофейные дома и трактиры. 15750, *§ 503.*—Дозволеніе нижнимъ чинамъ военно-рабочей № 22 роты вѣдомства военныхъ поселеній, строить въ г. Ставрополѣ собственные дома. 15759.—Объ отводѣ обывательскихъ квартиръ нижнимъ чинамъ состоящимъ при инвалидныхъ командахъ на казенномъ содержаніи. 15806.—Выдача кормовыхъ денегъ нижнимъ чинамъ, уволеннымъ отъ службы по болѣзнямъ и увѣчьямъ. 15863.—Положеніе о почтовыхъ станціонныхъ смотрителяхъ изъ военныхъ унтеръ-офицеровъ, отказавшихся добровольно отъ производства въ офицеры. 15947. — Замѣщеніе вакансій тюремныхъ надзирателей унтеръ-офицерами, отказавшимися отъ производства въ офицеры. 16018. — О правѣ на пенсію уволенныхъ въ безсрочный отпускъ и отставку нижнихъ чиновъ. 16026. — Увольненіе въ безсрочный отпускъ нижнихъ чиновъ уроженцевъ Царства Польскаго, служащихъ по инженерному вѣдомству, по прекращеніи крѣпостныхъ работъ. 16049.— О правахъ дѣтей почтовыхъ станціонныхъ смотрителей, поступившихъ въ сіе званіе изъ военныхъ унтеръ-офицеровъ на основаніи положенія 10 Августа сего года. 16221. — Производство сиротскаго содержанія вдовамъ солдаткамъ вступившимъ въ новое замужство, на дѣтей, рожденныхъ отъ перваго брака. 16277. — Порядокъ водворенія въ округахъ пахотныхъ солдатъ безсрочно-отпускныхъ нижнихъ чиновъ. 16299. — Къ вѣдомству хозяйственнаго отдѣленія управы благочинія принадлежитъ вѣдомство нижнихъ морскихъ и сухопутныхъ чиновъ, находящихся въ безсрочномъ отпуску. 16369, *§ 21 п. 10.*

Т. XVIII (1843). О мѣрахъ для отвращенія побѣга нижнихъ чиновъ. 16455. — О мѣстѣ жительства нижнихъ чиновъ, уволенныхъ въ безсрочный отпускъ. 16511.—О унтеръ-офицерской службѣ нижнихъ чиновъ въ бывшихъ малороссійскихъ казачьихъ полкахъ. 16547.— Порядокъ производства въ офицеры унтеръ-офицеровъ, кои находились нѣкоторое время въ нестроевомъ унтеръ-офицерскомъ званіи. 16549.—Порядокъ нашиванія сѣрыхъ и черныхъ спурковъ штрафованнымъ нижнимъ чинамъ. 16553.—О правахъ унтеръ-офицеровъ, удостоенныхъ къ ношенію серебрянаго темляка. 16567.—О прибавкѣ на соль и приварокъ для подсудимыхъ военныхъ нижнихъ чиновъ, содержимыхъ въ тюрьмахъ. 16583.—О заработной платѣ нижнимъ чинамъ, командируемымъ для артиллерійскихъ работъ на Кавказѣ и въ Грузіи. 16589.—Объ отпускѣ на содержаніе отправляемыхъ лейбъ-гвардіи въ гарнизонный баталіонъ для поправленія здоровья рекрутъ и нижнихъ чиновъ, по 5¾ коп. сер. въ сутки на человѣка. 16618.—Порядокъ испытанія и производства въ офицеры унтеръ-офицеровъ, служащихъ на 22 и 25 лѣтнемъ правѣ. 16654.—О солдатскихъ дѣтяхъ, находящихся при матеряхъ, не имѣющихъ средствъ къ пропитанію. 16656.—Отправленіе нижнихъ чиновъ, приходящихъ въ Царство Польское въ домовые отпуски, не нашедшихъ тамъ родственниковъ, къ мѣстамъ ихъ служенія,—по этапамъ. 16690. — Оставленіе въ вѣдомствѣ путей сообщенія сыновей нижнихъ вольныхъ чиновъ сего вѣдомства, увольняемыхъ за выслугу лѣтъ отъ службы. 16819.—Порядокъ представленія военно-судныхъ дѣлъ, произведенныхъ надъ нижними чинами, подлежащихъ лишенію знаковъ отличія военнаго ордена или Св. Анны. 16847. — Дозволеніе нижнимъ чинамъ военно-сухопутнаго и морскаго вѣдомствъ въ г. Астрахани, носить фуражки съ козырьками и бѣлымъ холщевымъ чахломъ. 16945.—Предоставленіе нижнимъ чинамъ, поступающимъ въ служительскія роты и команды военно-учебныхъ заведеній, правъ и преимуществъ прежней ихъ службы. 16976.—Порядокъ представленія на ревизію и окончательнаго рѣшенія дѣлъ о строевыхъ унтеръ-офицерахъ, добровольно отказавшихся отъ производства въ офицеры. 17078.—Неличеніе унтеръ-офицеровъ получившихъ до отставки ⅔ прапорщичьяго или корнетскаго жалованья онаго и при поступленіи ихъ вновь на службу. 17089.—Выдача прогонныхъ и кормовыхъ денегъ солдатскимъ женамъ, возвращающимся, послѣ смерти нижнихъ чиновъ, на родину. 17139.—Назначеніе нижнимъ чинамъ войскъ, въ Оренбургскомъ краѣ на службѣ состоящихъ, денежнаго вознагражденія за поимку бѣглыхъ и бродягъ. 17200.—Порядокъ испытанія нижнихъ чиновъ унтеръ-офицерскихъ званій гвардейскаго корпуса. 17204.—Предоставленіе нижнимъ чинамъ, имѣющимъ разные знаки отличія, особыхъ по онымъ преимуществъ. 17255. — Порядокъ вознагражденія нижнихъ чиновъ за сгорѣвшее у нихъ во время пожара имущество. 17376. — Предоставленіе нижнимъ чинамъ морскаго вѣдомства, имѣющимъ разные знаки отличія, особыхъ по онымъ преимуществъ. 17431.—Распространеніе на морское вѣдомство постановленія о воспитаніи въ заведеніяхъ приказовъ общественнаго призрѣнія солдатскихъ дѣтей женскаго пола. 17432.

Т. XIX (1844). Предоставленіе вдовамъ солдаткамъ, имѣющимъ осѣдлость, права на водвореніе при себѣ сыновей. 17481.—О преимуществахъ унтеръ-офицерамъ, не выдержавшимъ экзамена для производства въ офицеры. 17759.—О прусскихъ серебряныхъ медаляхъ, остающихся послѣ смерти нижнихъ чиновъ. 17760. — Преимущества, предоставленныя унтеръ-офицерамъ изъ военныхъ поселянъ, добровольно отказавшимся отъ производства въ офицеры. 17870.—Производство въ оберъ-офицерскіе чины унтеръ-офицеровъ, выслужившихъ въ настоящихъ чинахъ положенный срокъ. 17969.—О деньгахъ, назначаемыхъ въ приданое дочерямъ нижнихъ чиновъ полковъ драгунскаго Его Высочества Наслѣдника Цесаревича, уланскаго генералъ-адъютанта князя Чернышева и лейбъ-гвардіи Измайловскаго. 18002.—О заработной платѣ за употребленіе на казенныя работы свободныхъ отъ службы нижнихъ чиновъ Оренбургскихъ линейныхъ баталіоновъ и Башкиро-Мещеряковъ. 18093. —

Производство нижнимъ чинамъ гренадерскаго корпуса мясныхъ и винныхъ порцій. 18096. — О старшинствѣ нижнихъ чиновъ, разжалованныхъ изъ унтеръ-офицеровъ въ рядовые, и заслужившихъ въ послѣдствіи прежнее званіе. 18194.—Опредѣленіе въ станціонные смотрители добровольно отказывающихся отъ производства въ офицеры изъ военныхъ унтеръ-офицеровъ. 18205.—Выдача наградныхъ денегъ за смотры и церковные парады однимъ строевымъ нижнимъ чинамъ. 18235.—Назначеніе нестроевымъ нижнимъ чинамъ, въ случаѣ пожалованія денежной награды, таковой въ половину, противу строевыхъ нижнихъ чиновъ. 18296. — Испрашиваніе разрѣшенія о несчитаніи попеченныхъ нижними чинами штрафовъ препятствіемъ къ полученію имъ наградъ и преимуществъ, за безпорочную службу установленныхъ. 18386. — Мѣры наказанія за преступленія нижнихъ вольныхъ чиновъ, имѣющихъ за службу и похвальные подвиги, знаки отличій. 18408.—Увольненіе въ отставку нижнихъ чиновъ, непользующихся правомъ безсрочнаго отпуска. 18458.—Недозволеніе въ командахъ нижнимъ чинамъ жениться или выписывать женъ изъ родины. 18489.—О нижнихъ чинахъ, штрафованныхъ не по суду и безъ тѣлеснаго наказанія. 18507.—Замѣнъ нижнихъ чиновъ изъ Евреевъ въ коммисаріатскихъ коммисіяхъ и въ крѣпостныхъ командахъ христіанами. 18559.

Т. XX (1845). О преимуществахъ унтеръ-офицеровъ, невыдержавшихъ экзамена для производства въ офицеры. 17914 *а*.—Подверганіе унтеръ-офицеровъ военно-учебныхъ заведеній экзамену при производствѣ въ офицеры. 17979 *а*.—Отдача на попеченіе родственниковъ или сторонннхъ благотворителей увѣчныхъ нижнихъ чиновъ. 18219 *а*.—О экзаменѣ унтеръ-офицерамъ, выслужившимъ узаконенныя лѣта. 18219 *в*.—О подпискахъ отбираемыхъ отъ нижнихъ чиновъ унтеръ-офицерскихъ званій, долженствующихъ держать экзаменъ. 18223 *а*.—О унтеръ-офицерахъ, награждаемыхъ при отставкѣ чиномъ коллежскаго регистратора. 18227 *б*.— Распространеніе на морское вѣдомство Высочайшаго повелѣнія, о мѣрахъ наказанія за преступленія нижнихъ вольныхъ чиновъ, имѣющихъ за службу и похвальные подвиги, знаки отличія. 18635.—Освобожденіе отъ тѣлеснаго наказанія по суду унтеръ-офицеровъ, состоящихъ кандидатами къ производству въ офицеры. 18818. — Вмѣненіе въ обязанность начальству нижнихъ чиновъ находящихся въ службѣ и въ безсрочномъ отпуску, руководствовать ихъ въ производствѣ судебныхъ исковъ. 18884. — Порядокъ въ выдачѣ паспортовъ женамъ и дочерямъ нижнихъ вольныхъ чиновъ на случай временныхъ отлучекъ ихъ мужей или отцовъ. 18896.—Невзысканіе прогонныхъ и другихъ денегъ съ виновныхъ унтеръ-офицеровъ, пользующихся ⅔ прапорщичьяго или корнетскаго жалованья. 19049.— Отдача только одного сына нижнимъ чинамъ, уволеннымъ въ отставку изъ поселенныхъ войскъ. 19099. — Переводъ нижнихъ чиновъ изъ Евреевъ въ команды, расположенныя въ губерніяхъ, гдѣ Евреи имѣютъ осѣдлость. 19120.—Освобожденіе унтеръ-офицеровъ, пользующихся двумя третями прапорщичьяго или корнетскаго жалованья отъ взысканія прогонныхъ или другихъ денегъ по производящимся о нихъ дѣламъ. 19150. — Высылаліе нижнихъ чиновъ къ слѣдствіямъ. 19168.—Порядокъ высылапія нижнихъ чиновъ къ слѣдствіямъ, производимымъ въ мѣстахъ отдаленныхъ. 19214.— Неназначеніе унтеръ-офицеровъ, получающихъ одну или двѣ трети прапорщичьяго или корнетскаго жалованья въ такія мѣста и должности, гдѣ они могутъ терять право на обращеніе сихъ окладовъ въ пенсію при отставкѣ. 19254.—Улучшеніе содержанія нижнихъ чиновъ, находящихся при Таганрогской арестантской полуротѣ. 19260.—Дозволеніе нижнимъ чинамъ, уволеннымъ въ годовой отпускъ, переходить въ другія губерніи. 19436.—Выдача жалованья оправданнымъ по суду нижнимъ чинамъ. 19449. — Присвоеніе всѣмъ строевымъ нижнимъ чинамъ постояннаго кадра сводпаго учебнаго баталіона унтеръ-офицерскаго званія. 19460. — Освобожденіе нижнихъ вольныхъ чиновъ и ихъ женъ отъ употребленія гербовой бумаги по дѣламъ объ увольненіи сыновей ихъ изъ кантонистовъ. 19484.—Объ упражненіи безсрочно-отпускныхъ нижнихъ чиновъ при ежегодномъ сборѣ стрѣльбою въ цѣль. 19500.—О принятіи правиломъ, чтобы никакая команда къ строю фуражекъ не снимала иначе, какъ по командѣ. 19520. — О порядкѣ удовлетворенія наградными деньгами безсрочно-отпускныхъ нижнихъ чиновъ, явившихся къ сбору въ исправномъ и сбереженномъ обмундированіи. 19542.—О пенсіяхъ унтеръ-офицерамъ, уволеннымъ въ отставку и получившимъ ⅓ и ⅔ прапорщичьяго и корнетскаго жалованья. 19564.—Объ увольненіи въ домовые отпуски нижнихъ чиновъ инженернаго вѣдомства. 19565.

Т. XXI (1846). Взысканіе за впускъ нижнихъ вольныхъ чиновъ въ питейныя заведенія. 19614, *§ 153*.—Запрещеніе входа въ гостинницы, рестораціи, кофейные дома и трактиры вольныхъ нижнихъ чиновъ; *§ 409*. — Назначеніе унтеръ-офицерамъ, получающимъ ¼ прапорщичьяго или корнетскаго жалованья, одного шеврона изъ галуна, по выслугѣ ими пяти лѣтъ послѣ назначенія жалованья. 19696.— Дозволеніе нижнимъ чинамъ изъ польскихъ плѣнныхъ, увольняемыхъ отъ службы въ военно-рабочихъ ротахъ, брать съ собою сыновей, прижитыхъ на службѣ. 19712. — Правила о производствѣ нижнихъ чиновъ унтеръ-офицерскихъ званій въ первый гражданскій чинъ коллежскаго регистратора. 19733.—Нижнимъ чинамъ Измаильской крѣпости отпускать соломы для набивки тюфяковъ. 19745.—Оставленіе въ вѣдомствѣ путей сообщенія сыновей нижнихъ чиновъ изъ польскихъ плѣнныхъ, увольняемыхъ изъ военно-рабочихъ ротъ путей сообщенія. 19808.—Возвращеніе нижнимъ чинамъ вѣдомства путей сообщенія, состоявшимъ подъ слѣдствіемъ и судомъ, удержаннаго въ казнѣ жалованья. 19810.—Отдача сыновей нижнихъ вольныхъ чиновъ за смертію матерей ихъ, на воспитаніе къ женатымъ нижнимъ вольнымъ чинамъ или постороннимъ лицамъ. 19818. — Правила о производствѣ лицъ, служащихъ въ морскомъ вѣдомствѣ, въ первый гражданскій чинъ. 19999. — Производство аудиторскихъ писарей въ аудиторы. 20130.—Правила, какъ поступать съ тѣми военно-служащими, кои будутъ несостоятельны къ платежу взысканій за нарушеніе уставовъ объ акцизѣ съ табаку. 20157. — Предоставленіе Варшавскому военному Генералъ-Губернатору и Варшавскому коменданту предавать суду нижнихъ чиновъ не изъ дворянъ. 20212.—О формѣ, какую должны наблюдать нижніе чины, при переноскѣ на себѣ вещей. 20219.—Производство нижнимъ чинамъ, назначаемымъ на государственныя работы по 16 коп. сер. за урокъ. 20256. — Порядокъ отправленія на родину нижнихъ чиновъ изъ уроженцевъ Царства Польскаго, уволенныхъ отъ службы. 20287.—О безсрочно-отпускныхъ нижнихъ чинахъ унтеръ-офицерскаго званія, обращаемыхъ вторично на службу за пороки. 20395.—Порядокъ распредѣленія нижнихъ чиновъ, пойманныхъ изъ бѣговъ. 20520.—Объ отлучкахъ и побѣгахъ нижнихъ чиновъ. 20616.—О переводахъ нижнихъ чиновъ изъ одной команды въ другую. 20619.—О заработной платѣ нижнимъ чинамъ войскъ, высылаемыхъ на Кавказъ и Закавказскомъ краѣ на инженерныя работы. 20632.—Объ отлучкахъ и побѣгахъ нижнихъ чиновъ путей сообщенія. 20731.

Т. XXII (1847). Взиманіе съ нижнихъ чиновъ за входъ въ торговыя бани по 1 коп. сер. 21020.—Производство въ унтеръ-офицеры нижнихъ чиновъ, поступившихъ по набору изъ уроженцевъ Царства Польскаго. 21066.— Предоставленіе нижнимъ чинамъ изъ малороссійскихъ казаковъ, добровольно отказавшимся отъ безсрочнаго отпуска, преимуществъ наравнѣ съ прочими нижними чинами. 21122. — Лишеніе нижнихъ чиновъ по приговорамъ военно-судныхъ знаковъ отличій и медалей. 21142.— Производство содержанія дѣтямъ нижнихъ чиновъ Закавказскаго края. 21147.—Преимущества нижнихъ чиновъ, поступившихъ въ гвардію изъ Сибирскаго линейнаго казачьяго войска. 21150.—Зачетъ въ срокъ 25-лѣтней выслуги время нахожденія нижнихъ чиновъ изъ поль-

скихъ плѣнныхъ въ арестантскихъ ротахъ и на работахъ по Московскому шоссе. 21188. — Производство продовольствія и прогоновъ солдатскимъ женамъ и дѣтямъ, переводимымъ внутрь Сибири. 21198.—Дополнительное описаніе фуражекъ для нижнихъ чиновъ. 21229.—Предоставленіе права нижнимъ чинамъ, уроженцамъ Царства Польскаго, по увольненіи отъ службы, оставаться въ Россіи. 21279. — Распространеніе на артиллерійскія гарнизонныя роты правилъ о выдѣлѣ экономической суммы нижнимъ чинамъ. 21291.—Назначеніе нижнихъ чиновъ для присмотра къ тріумфальнымъ воротамъ въ С.-Петербургѣ и къ памятнику Великой Княгини Александры Николаевны въ Царскомъ Селѣ. 21403.—Наказаніе нижнихъ чиновъ, учинившихъ новое преступленіе на мѣстѣ экзекуціи. 21457.—Снабженіе полушубками нижнихъ чиновъ, возвращаемыхъ изъ образцовыхъ войскъ. 21623.—Увольненіе въ безсрочный отпускъ нижнихъ чиновъ изъ польскихъ войскъ. 21642.—Порядокъ освидѣтельствованія умалишенныхъ нижнихъ воинскихъ чиновъ. 21758.—О нижнихъ чинахъ, увольняемыхъ въ годовой отпускъ въ Астраханскую губернію для поправленія здоровья. 21761.

Т. XXIII (1848). Безденежный отпускъ соли нижнимъ чинамъ ежегодно по двадцати фунтовъ на человѣка. 21844.—Выдача нижнимъ чинамъ, ожидающимъ при гарнизонныхъ баталіонахъ отправленія на родину по отставкѣ, кормовыхъ денегъ до перваго этапнаго дня. 21852.—Порядокъ разрѣшенія солдатскимъ женамъ вступленія въ новый бракъ и отдача имъ по одному сыну кантонисту. 21920.—Производство нижнихъ чиновъ унтеръ-офицерскихъ званій вѣдомства путей сообщенія и публичныхъ зданій въ первый гражданскій чинъ коллежскаго регистратора. 21994.—Отводъ участковъ земли при городахъ для водворенія нижнихъ чиновъ отставныхъ и служащихъ въ инвалидныхъ командахъ. 22186.—Производство содержанія сверхъ комплектнымъ унтеръ-офицерамъ. 22325.—Положеніе о неспособныхъ нижнихъ воинскихъ чинахъ. 22383. — Разрѣшеніе носить усы нижнимъ чинамъ, обучающимъ кантонистовъ фронту и инвалидамъ при баталіонахъ военныхъ кантонистовъ. 22388.—Довольствованіе дровами нижнихъ чиновъ, находящихся въ м. Жванцѣ Подольской губерніи. 22403.—Присвоеніе нашивокъ на погонахъ, выпускаемымъ изъ учебной артиллерійской бригады фейерверкерами въ полевую артиллерію. 22502.—О времени считанія годичнаго срока для полученія наслѣдства, остающагося по смерти нижнихъ чиновъ ихъ родственниками. 22528.—Расквартировываніе нижнихъ чиновъ по окончаніи лечебнаго курса Старорусскими минеральными водами, въ ближнихъ къ Старой Руссѣ округахъ. 22533. — Перевозка изъ госпиталей Кавказскаго края женъ и дѣтей нижнихъ чиновъ, для пользованія тамошними минеральными водами. 22554. — Исчисленіе службы унтеръ-офицеровъ при производствѣ ихъ въ офицеры. 22604.—Исчисленіе годичнаго срока для полученія наслѣдства по смерти нижнихъ чиновъ вѣдомства путей сообщенія и публичныхъ зданій. 22671.—Исчисленіе службы унтеръ-офицерамъ вѣдомства путей сообщенія и публичныхъ зданій, при производствѣ ихъ въ офицеры. 22671. — Дополнительныя правила по сбору отпускныхъ нижнихъ чиновъ. 22681. — Дозволеніе нижнимъ чинамъ гвардейскаго корпуса вступать въ бракъ съ обольщенными ими и обремепившими отъ нихъ дѣвицами. 22688.—Принятіе положенія о неспособныхъ нижнихъ чинахъ военнаго вѣдомства къ руководству въ отношеніи нижнихъ чиновъ вѣдомства путей сообщенія и публичныхъ зданій. 22691.—Воспрещеніе высылать въ образцовыя войска штрафованныхъ нижнихъ чиновъ. 22730.—Изъятіе нижнихъ военныхъ чиновъ отъ платежа гербовыхъ пошлинъ за подаваемыя ими прошенія о водвореніи въ казенныхъ селеніяхъ, о выдачѣ пособій и за возникающія по онымъ производства. 22829.

Т. XXIV (1849). Производство семействамъ нижнихъ чиновъ морской провизіи. 22943.—Освобожденіе отъ подушнаго оклада земскихъ повинностей нижнихъ чиновъ лейбъ-гвардіи Крымско-Татарскаго эскадрона, пробывшихъ на дѣйствительной службѣ въ С.-Петербургѣ 8 лѣтъ. 22964.—Рѣшеніе дѣлъ о нижнихъ чинахъ арестантскихъ ротъ гражданскаго вѣдомства. 23019.—Производство фельдшеребелей и вахмистровъ въ офицеры лейбъ-гвардіи въ гарнизонный баталіонъ. 23035.—Распространеніе на чиновъ унтеръ-офицерскаго званія вѣдомства путей сообщенія права на полученіе пенсіи при отставкѣ. 23063. — Экзаменованіе нижнихъ чиновъ иновѣрческихъ исповѣданій въ правилахъ религіи. 23064. — Довольствія женъ и дѣтей нижнихъ чиновъ, отправляющихся въ степныя укрѣпленія Оренбургскаго края. 23082.—Назначеніе въ арестантскія роты унтеръ-офицеровъ самаго надежнаго поведенія. 23100. — Порядокъ представленія къ возвращенію старшинства въ унтеръ-офицерскомъ званіи нижнимъ чинамъ, смѣщеннымъ съ онаго за слабое знаніе службы, отъ болѣзни происходившее. 23103. — Денежныя награды унтеръ-офицерамъ, получающимъ ⅔ и ⅓ прапорщичьяго или корнетскаго жалованья, за исправное препровожденіе ссыльныхъ. 23144.—Порядокъ испытанія въ познаніяхъ религіи нижнихъ чиновъ иновѣрческихъ исповѣданій вѣдомства путей сообщенія и публичныхъ зданій. 23223. — Правила о продовольствіи нижнихъ чиновъ, призываемыхъ изъ отпусковъ на службу въ дѣйствующія войска, для пополненія некомплекта. 23257, 23268.—Производство нижнимъ чинамъ, выслужившимъ и выслуживающимъ безпорочно въ гвардіи 20 лѣтъ и болѣе, а въ арміи 22 и болѣе, двойнаго оклада жалованья. 23400.—Производство жалованья нижнимъ чинамъ, поступившимъ изъ безсрочнаго отпуска въ гарнизонную артиллерію. 23420.—Правила увольненія нижнихъ чиновъ въ обыкновенные и безсрочные отпуски. 23448, *VII и VIII*. Правила увольненія отъ службы нижнихъ чиновъ. *Тамъ же*, *X*. Правила повѣрки службы нижнихъ чиновъ. *Тамъ же*, *XI*. Награда нижнихъ чиновъ нашивками и о спискахъ нижнимъ чинамъ, удостоиваемымъ къ нашивкамъ и къ знаку отличія ордена св. Анны. *Тамъ же*, *XII и XIII*. Призрѣніе неспособныхъ нижнихъ чиновъ и укомплектованіе полицейскихъ командъ нижними воинскими чинами. *Тамъ же*, *XV и XVI*. — Отпускъ нижнимъ чинамъ, отправляемымъ изъ Кавказскаго корпуса въ другія войска для испытанія и производства въ офицеры, прогонныхъ денегъ на три лошади. 23493.—Сужденіе нижнихъ чиновъ, содержащихъ гарнизоны въ укрѣпленіяхъ и на промежуточныхъ степныхъ постахъ Оренбургской линіи, за побѣги и отлучки, на основаніи полевыхъ военно-уголовныхъ законовъ. 23514.—Производство пенсій и пособій раненымъ нижнимъ чинамъ, бывшимъ въ войнѣ съ мятежными Венграми. 23557.—Производство нижнимъ чинамъ лейбъ-гвардіи 1 артиллерійской бригады денежнаго награжденія на именины, крестины и свадьбы. 23604.—Производство прибавочнаго жалованья нижнимъ чинамъ, остающимся на службѣ. 23657.

Т. XXV (1850). Назначеніе строевымъ и нестроевымъ нижнимъ чинамъ вѣдомства путей сообщенія и публичныхъ зданій прибавочнаго жалованья за добровольную службу сверхъ срока. 23806.—Воспрещеніе впуска въ питейные дома нижнихъ чиновъ. 23999. — Воспрещается впускъ военныхъ нижнихъ чиновъ въ питейные дома. 24058, *§ 127*; 24059, *§ 49*; 24060, *§ 51*.—Запрещеніе впуска въ трактиры, гостинницы, рестораціи и кофейные дома нижнихъ воинскихъ чиновъ. 24058, *§ 446*.—Распространеніе на морское вѣдомство правилъ о неспособныхъ нижнихъ чинахъ III разряда. 24093.—Измѣненіе правилъ относительно срока свидѣтельства неспособныхъ 3 разряда нижнихъ чиновъ. 24104, 24122.—Порядокъ довольствія нижнихъ чиновъ во время случайнаго нахожденія при гарнизонныхъ баталіонахъ и командахъ внутренней стражи, въ ожиданіи отправленія этапнымъ порядкомъ. 24171.—Форма обмундированія неспособныхъ нижнихъ чиновъ I и II разрядовъ. 24245.—Повѣрка службы нижнихъ чиновъ. 24391.—Назначеніе квартирныхъ денегъ женатымъ нижнимъ чинамъ инженернаго вѣдомства въ Севастополѣ, неимѣющимъ казеннаго помѣщенія. 24396.—Производство мясныхъ порцій нижн-

нимъ чинамъ морскаго вѣдомства. 24404. — Прощеніе и облегченіе участи нижнихъ чиновъ изъ преступниковъ, участвовавшихъ въ 1830 году въ Севастопольскомъ мятежѣ и въ 1831 году въ безпорядкахъ, происходившихъ въ округахъ пахотныхъ солдатъ. 24471.—Непроизводство въ унтеръ-офицеры Евреевъ, непринявшихъ Христіанской вѣры, безъ Высочайшаго разрѣшенія. 24493.—Выдача нижнимъ чинамъ изъ Евреевъ, обратившихся въ Христіанство съ семействомъ, каждому лицу по 7 руб. 15 коп. 24571.—Снабженіе полушубками нижнихъ чиновъ, возвращаемыхъ въ зимнее время изъ образцовыхъ войскъ къ своимъ частямъ. 24631.—Исключеніе унтеръ-офицеровъ, при разжалованіи въ рядовые, нашивокъ за бытность въ образцовыхъ войскахъ. 24727.—Увольненіе въ безсрочный отпускъ нижнихъ чиновъ, поступившихъ изъ кавалерійскихъ округовъ военныхъ поселеній на службу до указа 11 Января 1841 года. 24736.

Т. XXVI (1851). Выдача денежнаго награжденія нижнимъ чинамъ армейскихъ войскъ за Высочайшіе смотры, при распредѣленіи въ гвардію. 24790 *а*.—Непереводъ въ придворное вѣдомство воинскихъ нижнихъ чиновъ, отцы коихъ не служили въ ономъ или имѣютъ уже при себѣ одного изъ дѣтей своихъ. 24961.—Продовольствіе нижнихъ чиновъ во время пути съ Аландскихъ острововъ въ Або и обратно. 24966. — Отбываніе квартирной повинности воинскими чинами, владѣющими въ городахъ домами. 24993.—Порядокъ отпуска кормовыхъ денегъ нижнимъ чинамъ, увольняемымъ въ отпуски изъ дѣйствующихъ войскъ. 25026.—Порядокъ выдачи прогоновъ за подводы, даваемыя заболѣвшимъ на пути нижнимъ чинамъ, возвращающимся въ свои команды, или отправляемымъ на службу въ другія части войскъ. 25027. —Снабженіе вещами нижнихъ чиновъ, увольняемыхъ въ годовой и безсрочный отпуски. 25034.—Отпускъ отъ земства дровъ для варенія пищи и печенія хлѣба во всѣхъ мѣстахъ расположенія войскъ, гдѣ нижніе чины не пользуются приваркомъ отъ обывателей. 25063.—Въ мѣсячныхъ строевыхъ рапортахъ показывать о домашнемъ расходѣ строевыхъ нижнихъ чиновъ. 25077.—Порядокъ снабженія предметами обмундированія нижнихъ чиновъ, отправляемыхъ изъ кавалерійскихъ резервовъ въ тѣ войска кавалеріи, коихъ обмундированіе несходно съ образцами резервовъ. 25079.—Производство въ офицеры строевыхъ унтеръ-офицеровъ, переименованныхъ изъ нестроевыхъ до 18 Февраля 1843 года. 25081.—Комплектованіе лѣсной стражи нижними чинами стрѣлковыхъ баталіоновъ. 25102.—Порядокъ перевода нижнихъ чиновъ за дурное поведеніе во внутреннюю стражу. 25180.—Наказаніе нижнихъ воинскихъ чиновъ за побѣги послѣ поступленія въ полки и команды изъ исправительныхъ отдѣленій. 25183, 25279.—Считаніе срока пятилѣтней выслуги, для обращенія унтеръ-офицерамъ, при отставкѣ, въ пенсіонъ одной трети и двухъ третей офицерскаго жалованья, со дня производства имъ означеннаго жалованья на службѣ. 25184. — Нижніе чины, имѣющіе аттестаты уѣздныхъ училищъ, при производствѣ въ чинъ отъ экзамена освобождаются. 25185.—Сыновья нижнихъ чиновъ, родившихся въ Царствѣ Польскомъ, въ кантонисты не зачисляются. 25201. — Время отданія старшинства, произведеннымъ въ унтеръ-офицеры за отличіе въ сраженіяхъ. 25215. — Производство суточныхъ денегъ нижнимъ чинамъ и рекрутамъ въ продолженіе временнаго нахожденія при штабѣ командующаго гвардейскими и гренадерскимъ корпусами. 25219. — Нарядъ дежурныхъ унтеръ-офицеровъ въ больницы гражданскаго вѣдомства. 25237.—Форма фуражныхъ шапокъ для неспособныхъ нижнихъ чиновъ 2 разряда, числящихся при внутреннихъ гарнизонныхъ баталіонахъ. 25249. — Нижніе воинскіе чины изъ магометанъ, принявшіе православную вѣру, получаютъ денежное награжденіе. 25314. — Безденежный отпускъ соли нижнимъ чинамъ гарнизонныхъ и всѣхъ прочихъ частей войскъ. 25334.—Порядокъ перевода нижнихъ чиновъ изъ одного мѣста въ другое для совмѣстной службы съ близкими ихъ родственниками. 25344. — Отпускъ прогонныхъ денегъ для нижнихъ чиновъ, прибывающихъ съ малолѣтными горцами, поступающими въ военно-учебныя заведенія. 25363.—Производство винной порціи нижнимъ чинамъ Казанскаго и Охтенскаго пороховыхъ заводовъ. 25364. — Распространеніе безденежнаго отпуска соли на тѣхъ нижнихъ чиновъ морскаго вѣдомства, кои таковою милостію не пользовались. 25371.—Число нижнихъ чиновъ, высылаемыхъ изъ резервной легкой кавалерійской дивизіи въ образцовый кавалерійскій полкъ. 25399. — Оклады жалованья нижнимъ чинамъ, переводимымъ въ ластовыя команды изъ другихъ командъ. 25411, *шт., примѣч. п. 4.* — Срокъ представленія къ производству въ унтеръ-офицеры дворянъ и другаго званія лицъ, опредѣленныхъ въ военную службу рядовыми за непослушаніе родителямъ и дурное поведеніе. 25439. — Табель о порціонномъ довольствіи нижнихъ чиновъ войскъ и военныхъ управленій въ мирное время. 25441, *шт.* — Предоставленіе начальнику резервной легкой кавалерійской дивизіи свидѣтельствованія и назначенія неспособныхъ нижнихъ чиновъ оной. 25449. — Порядокъ рѣшенія слѣдственныхъ дѣлъ, по коимъ падаетъ на нижніе воинскіе чины, сухопутнаго и морскаго вѣдомствъ, подозрѣніе въ совершеніи ими преступленій и проступковъ маловажныхъ. 25455.—Снабженіе полушубками нижнихъ чиновъ, отправляемыхъ изъ своихъ полковъ, баталіоновъ и батарей въ образцовыя войска. 25458. — Военно-рабочія, кондукторскія и телеграфическая роты С.-Петербурго-Московской желѣзной дороги комплектуются преимущественно изъ военныхъ нижнихъ чиновъ вѣдомства путей сообщенія и публичныхъ зданій. 25471, *§§ 50, 51, 71, 72, 102 — 104, 121.* — Возложеніе Австрійскихъ медалей, пожалованныхъ нижнимъ чинамъ Россійской арміи за усмиреніе Венгріи и Трансильваніи, остающихся по смерти ихъ въ полкахъ и командахъ, на другихъ нижнихъ чиновъ, въ кампаніи 1849 г. участвовавшихъ. 25533.—Считаніе походовъ нижнимъ чинамъ линейныхъ баталіоновъ Оренбургскаго и Сибирскаго корпусовъ въ Киргизскую степь за походы противъ непріятеля. 25556.—Правила передачи нижнихъ чиновъ, состоящихъ при военно-учебныхъ заведеніяхъ, равно при Павловскомъ и Патріотическомъ женскихъ заведеніяхъ, въ мѣстные внутренніе, гарнизонные и линейные баталіоны. 25571. — Порядокъ перевода нижнихъ чиновъ гренадерскаго корпуса въ гвардію и внутреннее перечисленіе ихъ въ гвардейскія войска. 25587. — Увеличеніе окладовъ жалованья непоселеннымъ нижнимъ чинамъ кавалерійскихъ округовъ военнаго поселенія. 25595. — Производство прапорщичьяго жалованья унтеръ-офицерамъ Сибирскихъ линейныхъ баталіоновъ за отказъ отъ офицерскаго чина. 25603. — Выдача денежнаго пособія на первоначальное обзаведеніе нижнимъ чинамъ, отчисленнымъ въ 1 Кавказскій пѣшій казачій баталіонъ изъ 2 учебнаго карабинернаго полка. 25625.—Увольненіе нижнихъ чиновъ, выслужившихъ въ 1 Января 1852 г. опредѣленный, по происхожденію ихъ, срокъ. 25653.—Зачетъ отпусковъ нижнимъ чинамъ морскаго вѣдомства въ дѣйствительную службу. 25678.—Предоставленіе Адмиралтействъ-Совѣту права разрѣшать окончательно всѣ вопросы по предмету назначенія нижнимъ чинамъ провизіи на лѣтнія плаванія гребныхъ флотилій. 25703. — Время увольненія нижнихъ чиновъ морскаго вѣдомства въ безсрочный отпускъ. 25704.—Дѣти, незаконнорожденныя въ Финляндіи отъ солдатскихъ женъ, вдовъ и дѣвокъ, зачисляются въ кантонисты; необращенныя же въ военное вѣдомство и неимѣющія притомъ законныхъ видовъ, считаются безпаспортными. 25710. — Производство добавочныхъ денегъ на улучшеніе пищи унтеръ-офицерамъ, музыкантамъ и кантонистамъ 1 учебнаго морскаго экипажа. 25719.—Форма обмундированія и оклады жалованья нижнимъ чинамъ, назначеннымъ изъ морскаго вѣдомства къ катеру Шлиссельбургской крѣпости. 25730 *а*. — Производство двойнаго жалованья нижнимъ чинамъ, состоящимъ при военно-учебныхъ заведеніяхъ, за выслугу въ унтеръ-офицерскомъ званіи 12 лѣтъ, изъ суммъ коммисаріата. 25775.—Увольненіе въ домовой отпускъ нижнихъ чиновъ артиллерійскихъ

гарнизоновъ Кавказскаго округа. 25783.—Выдача пособій семействамъ нижнихъ чиновъ, переселеннымъ и предназначеннымъ къ переселенію въ Лагодехское укрѣпленіе. 25789.—Свидѣтельствованіе неспособныхъ нижнихъ чиновъ гвардейскаго экипажа. 25807. — Выдача провіанта дочерямъ служащихъ нижнихъ чиновъ военнаго вѣдомства во время бытности отцевъ ихъ въ госпиталяхъ. 25828.—Назначеніе въ Дагестанскій конно-иррегулярный полкъ писарей, лазаретныхъ служителей и деньщиковъ. 25830 *а*, *§ 8*. — Сравненіе срока службы ихъ съ таковыми же чинами въ регулярныхъ войскахъ. *Тамъ же*, *§ 10*.—Принятіе на счетъ казны издержекъ на ссылаемыхъ изъ Лифляндской и Эстляндской губерній въ Сибирь солдатскихъ женъ и вдовъ дурнаго поведенія. 25833, *п. 2*.—Производство нижнимъ чинамъ служительской роты Тамбовскаго кадетскаго корпуса порціонныхъ денегъ. 25837. — Права нижнихъ чиновъ строительнаго училища Главнаго Управленія Путей Сообщенія и Публичныхъ Зданій, довольствіе и обученіе сыновей сихъ чиновъ. 25857, *§§ 108, 109*.

Т. XXVII (1852). Форма билетовъ, при которыхъ должны быть доставляемы отъ войскъ въ военные госпитали и городскія больницы больные нижніе чины. 25874. — Означеніе въ формулярныхъ спискахъ нижнихъ чиновъ, знаетъ ли нижній чинъ мастерства и какое именно или не знаетъ никакого. *Тамъ же*.—Выдача всѣмъ вообще нижнимъ чинамъ военнаго вѣдомства наградныхъ денегъ за поимку бѣглыхъ, бродягъ и вообще безпаспортныхъ людей. 25878. — Мѣры къ обезпеченію солдатокъ съ ихъ дѣтьми изъ сословія мѣщанъ и крестьянъ помѣщичьихъ. 25883. — Солдатки, замѣченныя въ бродяжествѣ и прошеніи милостыни, отправляются на постоянныя мѣста жительства, съ воспрещеніемъ выдачи имъ видовъ на отлучки. *Тамъ же*, *п. 4*. — Правила увольненія отъ службы штрафованныхъ нижнихъ чиновъ морскаго вѣдомства. 25913.—Унтеръ-офицеры изъ дворянъ или пользующіеся особыми правами своего состоянія преданные военному суду за пьянство и другіе безнравственные поступки записываются въ рядовые впредь до выслуги. 25916, 25986. — Цвѣтъ околыша къ шапкѣ изъ сѣраго сукна для нестроевыхъ нижнихъ чиновъ. 25938. — Выдача единовременныхъ пособій солдатскимъ женамъ и вдовамъ, неучаствующимъ въ сборѣ на пожарные случаи. 25944, *ст. 108*. — Высылка солдатскихъ женъ къ мужьямъ, извѣщеніе отпускныхъ чиновъ о перемѣщеніи ихъ командъ и объявленіе солдаткамъ о смерти ихъ мужей, состоять на обязанности полиціи. *Тамъ же*, *ст. 118*. — Табель для взиманія въ 1852 году платы за призрѣніе больныхъ военнослужителей и за погребеніе умершихъ въ гражданскихъ больницахъ. 25976. — Предоставленіе командиру Петропавловскаго и Камчатскаго портовъ права разрѣшать увольненіе нижнихъ чиновъ ввѣреннаго ему управленія въ безсрочный отпускъ и въ отставку и назначать въ неспособные. 25983. — Производство кормовыхъ денегъ, вмѣсто провіанта, нижнимъ чинамъ ремонтныхъ командъ. 26033, *прил. № 4 шт.*— Отпускъ денегъ въ 1852 году на мясо, вино и соль для довольствія нижнихъ чиновъ морскаго вѣдомства. 26056. — Сроки увольненія въ безсрочный отпускъ и въ отставку нижнихъ чиновъ, переводимыхъ въ гвардейскій экипажъ изъ флотскихъ экипажей и другихъ командъ. 26058.—Довольствіе нижнихъ чиновъ пересылаемыхъ по Финляндіи. 26135. — Прибавка къ разсчету службы нижнихъ чиновъ военно-сухопутнаго и морскаго вѣдомствъ изъ дворянъ Царства Польскаго, при увольненіи ихъ въ отставку, по одному году за каждый мѣсяцъ укрывательства за границею. 26169 *а* и 26446 *а*.—Срокъ службы нижнихъ чиновъ, поступившихъ въ военную службу изъ селеній гражданскаго вѣдомства, до обращенія ихъ въ округи военнаго поселенія кавалеріи. 26172, *п. 1*. — Предоставленіе нижнимъ чинамъ изъ военныхъ поселянъ кавалеріи правъ на безсрочный отпускъ и преимуществъ за добровольный отказъ отъ онаго и отставки. *Тамъ же*, *п. 2 и 3*. — Распространеніе правилъ производства нижнихъ чиновъ унтеръ-офицерскихъ званій въ первый гражданскій чинъ на писарей Втораго Отдѣленія Собственной Его Величества Канцеляріи и Типографіи онаго. 26176.—Производство квартирныхъ денегъ семейнымъ нижнимъ чинамъ артиллерійскаго вѣдомства въ Севастополѣ. 26216. — Производство порціоннаго довольствія нижнимъ чинамъ подвижныхъ артиллерійскихъ паркокъ внутри Имперіи и въ Царствѣ Польскомъ. 26232.—Производство довольствія солдатскимъ сиротамъ. 26346.—Порядокъ свидѣтельствованія семидневныхъ рапортовъ, прилагаемыхъ при книгахъ о порціонномъ довольствіи нижнихъ чиновъ. 26347. — Число нижнихъ фуштатскихъ чиновъ въ пѣшихъ полкахъ, находящихся въ Прикаспійскомъ краѣ. 26372.—Мѣра наказанія нижнихъ воинскихъ чиновъ за побѣги. 26376. — Производство провіанта дочерямъ нижнихъ чиновъ, живущимъ вмѣстѣ съ отцами на обывательскихъ квартирахъ, во время пользованія отцовъ ихъ въ госпиталяхъ. 26381.—Производство жалованья писарямъ, состоящимъ при штабъ-офицерахъ завѣдывающихъ резервными и запасными кадрами, и находящимся при оберъ-офицерахъ, командующихъ кадрами. 26391. — Передѣлка чешуи на каскахъ нижнихъ чиновъ арміи. 26398. — Распространеніе установленной платы за провозъ нижнихъ чиновъ и рекрутъ по С.-Петербурго-Московской желѣзной дорогѣ на нижніе чины Тульскаго, Ижевскаго и Сестрорѣцкаго оружейныхъ заводовъ. 26399. — Порядокъ продовольствія, при гарнизонныхъ баталіонахъ и другихъ командахъ внутренней стражи, солдатскихъ женъ, вдовъ и дѣтей въ ожиданіи отправленія ихъ этапнымъ порядкомъ. 26428.—Неназначеніе къ переводу изъ арміи въ гвардію нижнихъ чиновъ, прослужившихъ болѣе десяти лѣтъ. 26430. — Порядокъ производства топографовъ въ офицеры. 26447.—Производство кормовыхъ денегъ содержащимся подъ стражею нижнимъ чинамъ Закавказскаго конно-мусульманскаго полка. 26453. — Устраненіе отъ нижнихъ чиновъ излишнихъ и напрасныхъ переходовъ при расформированіи какой либо части. 26469.—Употребленіе походной парадной и праздничной формъ. 26486.—Воспрещеніе выдачи билетовъ для слѣдованія въ столицы солдатскимъ женамъ, уличеннымъ въ нищенствѣ, бродяжествѣ и развратномъ поведеніи. 26503, *ст. 4*.—Увеличеніе въ торговыхъ баняхъ платы съ нижнихъ воинскихъ чиновъ въ Кронштадтѣ. 26515.—Порядокъ требованія изъ кредитныхъ установленій капиталовъ, внесенныхъ на имена нижнихъ чиновъ. 26520. — Наказаніе, какъ за четвертый побѣгъ, нижнихъ чиновъ морскаго вѣдомства, которые по выбытіи изъ арестантскихъ ротъ обращены на службу и вновь сдѣлали побѣгъ, кражу и тому подобное преступленіе. 26522.—Неназначеніе въ гвардейскій экипажъ нижнихъ флотскихъ чиновъ, прослужившихъ болѣе десяти лѣтъ. 26523. — Допущеніе нижнихъ чиновъ къ такимъ только землянымъ работамъ, кои не сопряжены ни съ малѣйшею опасностію. 26545.—Вензель на погонахъ нижнихъ чиновъ егерскаго Его Королевскаго Высочества Принца Альберта Саксонскаго полка. 26557.—Производство провіанта дочерямъ нижнихъ чиновъ, находящихся за болѣзнію въ баталіонныхъ лазаретахъ и городскихъ больницахъ. 26569. — Комплектованіе полицейской команды г. Эриванп неспособными нижними воинскими чинами 2 разряда. 26571. — Бездѣнежный отпускъ лѣса нижнимъ воинскимъ чинамъ, водворяющимся въ казенныхъ селеніяхъ отдѣльными хозяйствами. 26581. — Правила распредѣленія по полкамъ нижнихъ чиновъ, прибывающихъ на укомплектованіе войскъ изъ другихъ частей. 26592. — Продовольствіе солью нижнихъ чиновъ С.-Петербургскаго и Московскаго жандармскихъ дивизіоновъ на счетъ городскихъ доходовъ столицъ. 26596. — Назначеніе губерній и уѣздовъ, куда дозволяется увольнять въ мѣсячный отпускъ нижнихъ чиновъ образцовыхъ войскъ. 26607.—Вымѣриваніе роста нижнихъ чиновъ при отправленіи ихъ въ гвардію или слѣдующихъ изъ одной части въ другую чрезъ С.-Петербургъ. 26618. — Срокъ службы нижнихъ чиновъ Закавказскаго конно-мусульманскаго полка. 26628.—Перечисленіе въ инвалидныя команды неспособныхъ, морскаго вѣдом-

ства, нижнихъ чиновъ третьяго разряда, подвергавшихся опитрафованію. 26629. — Выдача денежнаго пособія, на первоначальное обзаведеніе, нижнимъ морскимъ чинамъ, увольняемымъ въ безсрочный отпускъ съ цѣлію поселенія въ Камчаткѣ. 26636. — Мѣра спротскаго содержанія, производимаго дѣтямъ вдовыхъ нижнихъ чиновъ, находящихся въ безсрочномъ и продолжительномъ отпускахъ. 26654.— Принятіе въ руководство, въ видѣ опыта на два года, табели о порціонномъ довольствіи нижнихъ чиновъ морскаго вѣдомства. 26686. — Производство платы за содержаніе и пользованіе больныхъ нижнихъ чиновъ въ городскихъ больницахъ Царства Польскаго и за погребеніе умершихъ. 26714. — Снабженіе нижнихъ чиновъ, увольняемыхъ въ продолжительные отпуски, гладкими пуговицами къ выдаваемой имъ одеждѣ. 26722. — Пенсіи и единовременныя пособія вдовамъ нижнихъ чиновъ. 26732— Продовольствіе нижнихъ воинскихъ чиновъ горячею пищею во время переѣзда по С.-Петербурго - Московской желѣзной дорогѣ. 26758.—Распространеніе права на оставленіе по одному сыну кантонисту на тѣхъ вдовъ нижнихъ воинскихъ чиновъ, кои имѣютъ осѣдлость въ мѣстахъ, непринадлежащихъ помѣщичьему владѣнію. 26766.—Порядокъ производства пенсій и добавочнаго содержаніе унтеръ-офицерамъ 3 округа корпуса жандармовъ. 26779.—Форма панталонъ нестроевымъ нижнимъ чинамъ полковъ гвардейской кавалеріи. 26780.—Нижніе чины пограничной стражи поступаютъ на комплектованіе инвалидной и пожарной командъ при С.-Петербургской таможнѣ; права ихъ на полученіе: знака отличія Св. Анны, унтеръ-офицерскаго званія и, за отказъ отъ производства въ офицеры, прапорщичьяго жалованья. 26832. — Порядокъ объявленія о смерти женатыхъ нижнихъ чиновъ вдовамъ ихъ и родственникамъ. 26870.

Т. XXVIII (1853). Срокъ исключенія изъ службы нижнихъ чиновъ, одержимыхъ помѣшательствомъ ума. 26906.—Нижніе воинскіе чины вычетамъ за долги не подлежатъ. 26925, *ст. 8, примѣч.*—Таблица цѣнамъ за содержаніе въ больницахъ военныхъ нижнихъ чиновъ и за погребеніе умершихъ. 26934. — Довольствіе вдовъ и спротъ нижнихъ чиновъ морскаго вѣдомства, состоящихъ на службѣ и находящихся въ безсрочномъ и продолжительномъ отпускахъ. 26982. — Права инспектора резервной кавалеріи относительно зачисленія въ званіе военныхъ поселянъ сыновей отставныхъ и безсрочно-отпускныхъ нижнихъ чиновъ и водвореніе ихъ въ округахъ военнаго поселенія. 26990, *ст. 2.*—Пользованіе и содержаніе больныхъ нижнихъ чиновъ веранжированнаго баталіона 1 учебнаго карабинернаго полка въ полковомъ госпиталѣ сего полка. 27033.—Замѣнъ билетами на зеленой бумагѣ билетовъ на бѣлой, выдаваемыхъ увольняемымъ въ отпускъ по болѣзни неспособнымъ нижнимъ чинамъ третьяго разряда. 27099. — Таблица цѣнамъ за содержаніе военныхъ нижнихъ чиновъ въ больницахъ губерній: Енисейской, Ковенской, Саратовской и Харьковской. 27141.—Предоставленіе попечителю Императорской С.-Петербургской медико-хирургической академіи власти дивизіонныхъ начальниковъ по военно-судимъ дѣламъ о нижнихъ чинахъ академіи и 2 С.-Петербургскаго военно-сухопутнаго госпиталя. 27193. — Высѣчки литеръ на фуражкахъ и погонахъ сюртуковъ и шинелей писарей и чертежниковъ морскаго вѣдомства. 27201.—Отпускъ сапоговъ нижнимъ чинамъ войскъ отдѣльнаго Кавказскаго корпуса. 27251.—Порядокъ перевода на родину изъ одной команды въ другую нижнихъ чиновъ войскъ отдѣльнаго Кавказскаго корпуса, прослужившихъ безпорочно 15 лѣтъ. 27263. — Подсудность сельскому управленію солдатокъ, проживающихъ въ казенныхъ селеніяхъ. 27270. — Измѣненіе въ обмундированіи нижнихъ чиновъ военно - учебныхъ заведеній. 27271.—Производство провіанта дочерямъ заболѣвающихъ нижнихъ воинскихъ чиновъ, живущихъ съ семействами въ собственныхъ домахъ. 27275.—Дополнительный отпускъ теплой одежды для нижнихъ чиновъ Казанскаго гарнизоннаго баталіона, командируемыхъ по разнымъ случаямъ въ отдаленныя мѣста въ зимнее время. 27302. — Обязанность военно-судныхъ коммисій, при представленіи военно-судныхъ дѣлъ на ревизію, всегда прилагать медицинскія свидѣтельства о состояніи здоровья подсудимыхъ нижнихъ чиновъ, подлежащихъ за преступленія тѣлесному наказанію. 27316.—Предоставленіе директорамъ Чесменской и Измайловской военныхъ богадѣленъ удостоивать къ нашивкамъ нижнихъ чиновъ, призрѣваемыхъ въ сихъ богадѣльняхъ. 27327.—Увеличеніе при второмъ военно-сухопутномъ госпиталѣ числа кроватей для больныхъ женщинъ военнаго вѣдомства. 27328.— Оставленіе шинелей, бывшихъ въ употребленіи два года, въ собственность нижнимъ чинамъ образцовой артиллерійской команды Кавказскаго линейнаго казачьяго войска, при возвращеніи сихъ чиновъ на Кавказъ. 27330.— Порядокъ увольненія въ безсрочный отпускъ нижнихъ чиновъ резервной дивизіи отдѣльнаго Кавказскаго корпуса. 27334.—Постройка палатокъ для вывода въ лѣтнее время больныхъ нижнихъ чиновъ 2 учебнаго карабинернаго полка. 27364. — Бездѣнежный отпускъ солн нижнимъ чинамъ, призрѣваемымъ въ Чесменской и Измайловской военныхъ богадѣльняхъ. 27367.—Срокъ службы нижнихъ чиновъ изъ духовнаго званія. 27380. — Срокъ службы нижнихъ чиновъ происходящихъ изъ Евреевъ. 27381. — Увеличеніе числа унтеръ - офицеровъ изъ вольноопредѣляющихся въ пѣшихъ полкахъ и линейныхъ баталіонахъ. 27413. — Порядокъ счисленія въ губерніяхъ отпускныхъ нижнихъ чиновъ, принадлежащихъ запаснымъ войскамъ. 27445. — Срокъ службы нижнихъ чиновъ морскаго вѣдомства, происходящихъ изъ духовнаго званія. 27445 *б.*—Назначеніе на Черноморскіе и Азовскіе маяки смотрителями унтеръ - офицеровъ ластовыхъ экипажей. 27448 *а.*—Увольненіе въ безсрочный отпускъ нижнихъ чиновъ строевыхъ ротъ и батарей Воронежскихъ баталіоновъ военныхъ кантонистовъ. 27456. — Пріостановленіе увольненія нижнихъ чиновъ морскаго вѣдомства въ отпуски и безсрочный отпускъ. 27457 *а.*—Когда нижніе чины, оставленные по суду въ подозрѣніи, не лишаются правъ на увольненіе въ отставку и на полученіе установленныхъ преимуществъ по службѣ. 27459 и 27525. — Производство порціонныхъ денегъ нижнимъ чинамъ Забайкальскаго казачьяго войска, Иркутскаго и Енисейскаго конныхъ казачьихъ полковъ, при командированіи ихъ по дѣламъ службы. 27483. — Отпускъ денегъ за переноску мундировъ чрезъ два года въ третій нижнимъ чинамъ кадровъ запасныхъ гвардейскихъ баталіоновъ. 27509. — Распространеніе на вѣдомство Главнаго Управленія Путей Сообщенія и Публичныхъ Зданій постановленія о нижнихъ чинахъ, оставшихся по суду въ подозрѣніи. 27515.—Награда понищиковъ кантоннаго чая въ Закавказскомъ краѣ и Астраханскомъ таможенномъ округѣ и порядокъ истребленія сего чая. 27516.—Назначеніе двухъ церковниковъ, изъ нижнихъ воинскихъ чиновъ, къ церкви въ урочищѣ Гомборахъ. 27520. — Предоставленіе права на полученіе знака отличія Св. Анны нижнимъ чинамъ служительскихъ командъ при школѣ флотскихъ юнкеровъ въ Николаевѣ и Черноморской штурманской ротѣ. 27526.—Производство, въ военное время, нижнимъ чинамъ Дунайской флотиліи, вмѣсто рѣчной, морской провизіи. 27543.—Учрежденіе опекъ надъ спротами и имуществомъ, оставшимися послѣ умершихъ нижнихъ чиновъ Алтайскихъ горныхъ заводовъ, въ Западной Сибири. 27544.—Предоставленіе президенту медико-хирургической академіи права опредѣлять наказанія, безъ суда, за маловажные проступки, неимѣющимъ особыхъ правъ состоянія, нижнимъ чинамъ присоединеннаго къ академіи 2 военно-сухопутнаго госпиталя. 27565.—Отпускъ прогоновъ наличными деньгами, вмѣсто контрмарокъ, командамъ нижнихъ чиновъ, отправляемыхъ въ гвардію и образцовыя войска и изъ сихъ послѣднихъ обратно къ своимъ войскамъ, а также нижнимъ чинамъ и ихъ семействамъ, слѣдующимъ на обывательскихъ подводахъ не въ составѣ командъ. 27566. — Назначеніе неспособныхъ нижнихъ чиновъ втораго разряда на

укомплектованіе инвалидныхъ и временныхъ рабочихъ ротъ округовъ военнаго поселенія. 27579.—Распространеніе на морское вѣдомство правила касательно производства провіанта дочерямъ заболѣвающихъ нижнихъ воинскихъ чиновъ, живущихъ съ семействами въ собственныхъ домахъ. 27589.—Нѣкоторыя измѣненія въ обмундированіи нижнихъ чиновъ морскаго кадетскаго корпуса. 27593.—Дозволеніе вдовамъ нижнихъ чиновъ и солдатскимъ дочерямъ выходить замужъ за крѣпостныхъ людей. 27665.—Мѣра наказанія за побѣги нижнихъ чиновъ, бывшихъ уже за таковыя преступленія въ арестантскихъ ротахъ. 27676. — Производство содержанія принадлежащимъ горному вѣдомству дѣтямъ нижнихъ чиновъ баталіоновъ и ротъ, состоящихъ при горныхъ заводахъ. 27691.—Описаніе сворачиванію солдатскихъ шинелей при сѣдлахъ, по новому способу, и списокъ вещамъ, долженствующимъ быть при кавалерійскомъ солдатѣ во время похода и на инспекторскихъ смотрахъ. 27694.—Распространеніе на морское вѣдомство постановленія объ отпускѣ прогоновъ наличными деньгами по почтовой таксѣ командамъ нижнихъ чиновъ, отправляемыхъ въ гвардію и образцовыя войска и изъ сихъ послѣднихъ обратно къ своимъ частямъ, равно нижнимъ чинамъ и ихъ семействамъ, слѣдующимъ на обывательскихъ подводахъ не въ составѣ командъ. 27743.—Предоставленіе окружному генералу 10 округа внутренней стражи права за побѣгъ и другія преступленія предавать военному суду неимѣющихъ особыхъ правъ состоянія нижнихъ чиновъ Новогеоргіевскаго и Замосцьскаго гарнизонныхъ баталіоновъ, а равно подвѣдомственныхъ имъ и Варшавскому коменданту инвалидныхъ командъ. 27761.—Принятіе въ руководство по морскому вѣдомству, при производствѣ въ военный и классный чины, правилъ объ экзаменахъ строевыхъ и нестроевыхъ нижнихъ чиновъ, имѣющихъ аттестаты уѣздныхъ училищъ и равныхъ съ ними учебныхъ заведеній. 27769.—Отпускъ провіанта женамъ и дочерямъ нижнихъ воинскихъ чиновъ, служащихъ на Черноморской береговой линіи, во время бытности мужей и отцовъ ихъ въ госпиталяхъ. 27779. — Призывъ на службу безсрочно-отпускныхъ нижнихъ чиновъ морскаго вѣдомства, къ Балтійскимъ портамъ приписанныхъ, и распредѣленіе ихъ на службу. 27794 и 27795.—Табель цѣнамъ за содержаніе въ больницахъ военныхъ нижнихъ чиновъ и за погребеніе умершихъ. 27811.—Порядокъ передачи военнымъ начальникамъ увольняемыхъ въ Царство Польское нижнихъ чиновъ въ безсрочный и годовой отпуски. 27826.

Т. XXIX (1854). Производство добавочнаго содержанія на столъ нижнимъ чинамъ, призрѣваемымъ въ Чесменской военной богадѣльнѣ. 27153 *а*.—Принятіе дворянствомъ, купечествомъ, городскими и другими сословіями нѣкоторыхъ губерній, на свое попеченіе, семействъ отпускныхъ нижнихъ чиновъ, призванныхъ на дѣйствительную службу. 27774*а*.—Отводъ пастбищныхъ мѣстъ для рогатаго скота, принадлежащаго нижнимъ чинамъ полковъ гренадерскаго корпуса, квартирующихъ въ въ первыхъ двухъ округахъ пахотныхъ солдатъ. 27866. — Участіе коннозаводскихъ крестьянъ въ составленіи вспомогательнаго для нижнихъ чиновъ капитала. 27872. — Мѣра наказанія всѣхъ нижнихъ чиновъ, кои за побѣги и другія преступленія бывъ отосланы въ арестантскія роты, поступятъ потомъ въ ластовые и рабочіе экипажи и военно-рабочія роты и сдѣлаютъ новые побѣги. 27895.—Отпускъ полушубковъ нижнимъ чинамъ лейбъ-гвардіи пѣшей артиллеріи, командируемымъ для покупки ремонтныхъ лошадей. 27899.—Принятіе на себя дворянствомъ Смоленской губерніи обезпеченія будущности воиновъ, сражающихся, за вѣру, престолъ и отечество. 27904 *а*. — Воспрещеніе впускать въ питейныя и трактирныя заведенія нижнихъ военныхъ чиновъ. 27912, *§§ 135, 185 и 577*. — Порядокъ экзамена на производство въ аудиторы, аудиторскихъ писарей и вообще писарей военнаго вѣдомства и учителей баталіоновъ военныхъ кантонистовъ. 27925. — Непричисленіе къ податнымъ состояніямъ незаконнорожденныхъ дѣтей разведенныхъ солдатокъ еврейскаго закона. 27936. — Выдача денежныхъ наградъ, наравнѣ съ нижними строевыми чинами, квартирьерамъ, хлѣбопекамъ, артельщикамъ и кашеварамъ полковъ, бывшихъ, при выступленіи въ походъ, на Высочайшемъ смотру. 27989.—Производство порціонныхъ денегъ нижнимъ чинамъ служительской роты Тульскаго-Александровскаго кадетскаго корпуса. 28017. — Принятіе на свое попеченіе сословіями Архангельской, Лифляндской, Курляндской и Саратовской губерній и Таганрогскаго градоначальства семействъ отпускныхъ нижнихъ чиновъ, призванныхъ въ 1853 г. на службу. 28022 *а*.—Производство довольствія нижнимъ чинамъ морскаго вѣдомства, отряжаемымъ къ подводнымъ работамъ при водолазныхъ колоколахъ. 28043. — Количество боевыхъ патроновъ, выдаваемыхъ нижнимъ чинамъ всѣхъ вообще войскъ, кромѣ рекрутъ. 28044.—Предоставленіе командиру Петропавловскаго порта права причислять къ 47 флотскому экипажу на инвалидное содержаніе неспособныхъ нижнихъ чиновъ Камчатскаго края. 28062.—Порядокъ выдачи наградныхъ денегъ строевымъ и нестроевымъ нижнимъ чинамъ и рекрутамъ, выводимымъ въ Высочайшемъ присутствіи, на смотръ, ученье или маневры. 28091.—Форма аммуниціи нижнимъ чинамъ вновь формируемыхъ седьмыхъ и восьмыхъ баталіоновъ запасныхъ дивизій. 28101.—Дача порціонныхъ денегъ нижнимъ чинамъ, состоящимъ при офицерахъ, командующихъ складами гарнизонной артиллеріи. 28103, *§ 31*.—Запрещеніе впуска нижнихъ воинскихъ чиновъ вообще и служителей желѣзныхъ дорогъ, въ питейныя заведенія привилегированныхъ губерній. 28120, *§§ 151, 176*.—Права унтеръ-офицеровъ и всѣхъ нижнихъ чиновъ телеграфической роты С.-Петербурго-Московской желѣзной дороги. 28211, *§§ 24 и 25*.—Награжденіе медалями нижнихъ чиновъ, выслужившихъ узаконенный срокъ для полученія отставки, но оставленныхъ на службѣ по случаю военнаго времени. 28230, *ст. 8*.—Безвозмездное содержаніе ротмистромъ Ярошевицкимъ, въ своемъ имѣніи, 25 человѣкъ тяжело раненыхъ нижнихъ чиновъ. 28251.—Награжденіе медалями нижнихъ чиновъ, выслужившихъ узаконенный срокъ для полученія отставки, но оставленныхъ на службѣ по случаю военнаго времени. 28254, *ст. 8*.—Оставленіе на службѣ фельдшеровъ по производствѣ ихъ въ первый классный чинъ. 28279.—Порядокъ зачета строевой службы для производства въ офицеры унтеръ-офицеровъ, бывшихъ нѣкоторое время комплектными музыкантами. 28282.—Производство въ офицеры нижнихъ чиновъ учебныхъ карабинерныхъ полковъ съ оставленіемъ на службѣ въ сихъ же полкахъ. 28313.—Производство фейерверкерамъ артиллерійскихъ гарнизоновъ, расположенныхъ по Черноморской береговой линіи, $^2/_3$ и $^1/_3$ прапорщичьяго жалованья за отказъ ихъ отъ производства въ офицеры. 28325. — Производство прогонныхъ денегъ нижнимъ чинамъ унтеръ-офицерскаго званія, кои по выдержаніи установленнаго экзамена на производство въ оберъ-офицерскій чинъ, изъявятъ желаніе, до производства, продолжать службу въ другомъ вѣдомствѣ. 28327. — Отмѣна въ казачьихъ войскахъ, исключая Донскаго, наказанія плетьми чрезъ палачей и наложеніе клеймъ, и замѣна сего наказаніемъ шпицрутенами. 28335.—Награжденіе медалями унтеръ-офицеровъ, оставленныхъ, по случаю военнаго времени, на дальнѣйшей службѣ. 28340.—Награжденіе медалями нижнихъ чиновъ вѣдомства путей сообщенія, оставленныхъ, по случаю военныхъ обстоятельствъ, на дальнѣйшей службѣ. 28383.—Увольненіе нижнихъ чиновъ армейской пѣшей артиллеріи въ безсрочный и годовой отпуски въ случаѣ роспуска резервныхъ и запасныхъ батарей и расформированія третьихъ дивизіоновъ полевыхъ артиллерійскихъ дивизій. 28407. — Пожертвованіе д. с. с. Пятницкимъ десятой части получаемаго имъ пенсіона, для выдачи въ видѣ пенсіи двумъ воинамъ изъ нижнихъ чиновъ, отличившимся особенною храбростію или подвигомъ, или оставшимся послѣ нихъ

семействамъ. 28448.—Выдача денежнаго награжденія обратившимся въ православную вѣру нижнимъ чинамъ морскаго вѣдомства изъ Евреевъ. 28463. — Воспрещеніе семействамъ нижнихъ чиновъ слѣдовать за войсками 28474.—Порядокъ удостоенія къ знаку отличія ордена Св. Анны нижнихъ чиновъ, выслужившихъ опредѣленный двадцатилѣтній срокъ въ нижнемъ званіи и произведенныхъ въ офицеры до полученія знака. 28482.—Форма погоновъ на чекменяхъ пестроевыхъ нижнихъ чиновъ лейбъ-гвардіи Донской конно-артиллерійской батареи. 28483.—Пожертвованіе нѣкоторыми сословіями С.-Петербурга суммы на призрѣніе въ здѣшней столицѣ семействъ нижнихъ чиновъ, поступившихъ вторично на службу. 28492. — Производство порціонныхъ денегъ унтеръ-офицерамъ и нижнимъ чинамъ на канонирскихъ лодкахъ. 28507. — Непрекращеніе производства пенсіоновъ за раны изъ инвалиднаго капитала нижнимъ чинамъ поступающимъ изъ отставки и безсрочнаго отпуска въ дѣйствующія, резервныя и запасныя войска. 28527.—Порядокъ производства въ военный офицерскій чинъ фельдфебелей и унтеръ-офицеровъ военно-рабочихъ баталіоновъ, а также военно-рабочихъ и арестантскихъ ротъ инженернаго вѣдомства за выслугу въ унтеръ-офицерскомъ званіи 12 лѣтъ. 28539.—Непрекращеніе производства пенсіоновъ за раны изъ инвалиднаго капитала нижнимъ чинамъ морскаго вѣдомства, поступающимъ изъ отставки и безсрочнаго отпуска въ дѣйствующія резервныя и запасныя войска. 28551.—Предоставленіе права на полученіе нашивокъ нижнимъ чинамъ полицейской и пожарной командъ Павловской городской полиціи. 28555.—Раздѣленіе писарей рабочихъ экипажей Балтійскаго флота на классы и производство жалованья симъ писарямъ. 28561. — Принятіе дворянствомъ Могилевской губерніи содержанія на свой счетъ увѣчныхъ нижнихъ чиновъ, уроженцевъ сей губерніи, и попеченіе о вдовахъ убитыхъ нижнихъ чиновъ, принадлежащихъ къ владѣльческимъ имѣніямъ. 28582.—Соблюденіе нижними чинами въ точности правилъ касательно пригонки ранцевъ. 28602.—Порядокъ производства денежнаго содержанія нижнимъ чинамъ изъ Азіятцевъ, взятымъ въ плѣнъ непріятелемъ, а равно женамъ и дѣтямъ ихъ. 28616.—Дозволеніе, при недостаткѣ фельдшерскихъ учениковъ въ школахъ, опредѣлять фельдшерами нижнихъ чиновъ изъ фронта. 28625.—Пособія вдовамъ писарей канцеляріи и департаментовъ Военнаго Министерства. 28629.—Порядокъ подчиненности солдатскихъ женъ, проживающихъ въ удѣльныхъ имѣніяхъ, мѣстнымъ сельскимъ приказамъ. 28648. — Порядокъ производства въ военный офицерскій чинъ нижнихъ чиновъ военно-рабочихъ ротъ путей сообщенія и арестантскихъ ротъ гражданскаго вѣдомства. 28649.—Право директоровъ института корпуса инженеровъ путей сообщенія и строительнаго училища главнаго управленія путей сообщенія и публичныхъ зданій наказывать и награждать нижнихъ чиновъ служительскихъ командъ сихъ заведеній. 28652. — Порядокъ отправленія по желѣзной дорогѣ нижнихъ чиновъ корпуса жандармовъ, командируемыхъ по секретнымъ и экстреннымъ дѣламъ службы. 28656.—Единовременныя пособія вдовамъ писарей канцеляріи и департаментовъ Морскаго Министерства. 28735.—Отпускъ продовольствія и прогоновъ женамъ нижнихъ чиновъ морскаго вѣдомства въ Восточной Сибири, переводимыхъ изъ одной команды въ другую, по надобностямъ службы. 28800.—Прибавка писаря въ Бендерское комендантское управленіе. 28842. — Табель на 1855 годъ цѣнамъ за содержаніе въ больницахъ нижнихъ воинскихъ чиновъ и за погребеніе умершихъ. 28861.

Т. XXX (1855). Порядокъ отпуска винныхъ порцій нижнимъ чинамъ за усиленныя работы по вооруженію и устройству крѣпостей и другихъ укрѣпленій. 28818 *а.*— Сроки службы нижнихъ чиновъ бывшихъ мастеровыхъ и дѣтей ихъ упраздненной Екатеринославской суконной фабрики. 28973. — Присвоеніе портупей и тесаковъ нижнимъ чинамъ запасной дивизіи гренадерскаго корпуса. 28985.—Отпускъ обмундированія и провіанта нижнимъ чинамъ управленія генералъ-интенданта южной арміи и полеваго провіантскаго коммисіонерства 4-го пѣхотнаго корпуса. 28999, *шт., примѣч.*—Права и преимущества нижнихъ чиновъ, опредѣляемыхъ на службу въ госпиталь 1-го класса въ Николаевскомъ посту. 29008. — Сроки одежды для нижнихъ чиновъ инвалидныхъ и этапныхъ командъ отдѣльнаго Оренбургскаго корпуса. 29014.— Число нижнихъ чиновъ въ усиленной гарнизонной артиллерійской ротѣ, состоящей на полевомъ и внутреннемъ содержаніи. 29019.— Плата за призрѣніе нижнихъ воинскихъ чиновъ въ Эстляндской губерніи. 29042.—Сроки уплаты приказамъ общественнаго призрѣнія денегъ за содержаніе и пользованіе нижнихъ воинскихъ чиновъ въ больницахъ, подвѣдомственныхъ симъ приказамъ. 29052.—Порядокъ рѣшенія дѣлъ относительно расторженія браковъ солдатскихъ женъ по безвѣстному отсутствію ихъ мужей. 29086.—Измѣненія въ формѣ одежды нижнихъ чиновъ казачьихъ войскъ. 29143. — Всемилостивѣйшее дарованіе права выслуги написаннымъ въ рядовые безъ выслуги и дозволеніе начальствамъ военнаго и морскаго вѣдомствъ представить къ дальнѣйшему производству написанныхъ въ рядовые съ выслугою. 29167, *ст. 6 и 7;* 29168, *ст. 6 и 7.*—Измѣненія въ формѣ обмундированія, вооруженія и конскаго убора пограничной стражи. 29218 *а.*—Производство порціонныхъ денегъ нижнимъ чинамъ привоенно-временныхъ госпиталяхъ: С.-Петербургской губерніи въ г. Ямбургѣ и Финляндіи въ гг. Або, Тавастусѣ, Вазѣ и госпитальномъ кадрѣ, находящемся въ Гельсингфорсѣ. 29257.—Порядокъ ношенія при караульной формѣ въ мундирахъ скатанной шинели. 29303 *а.*—Производство нижнимъ чинамъ войскъ платы за работы по усиленію обороны крѣпостей въ военное время. 29320.— Описаніе предметамъ, измѣненнымъ или вводимымъ вновь въ настоящей формѣ нижнихъ чиновъ сухопутнаго вѣдомства. 29368.—Порядокъ отпуска сапоговъ для нижнихъ чиновъ прислуги при орудіяхъ, добавленныхъ къ подвижной артиллеріи Анапскаго и Новороссійскаго артиллерійскихъ гарнизоновъ. 29393.— Разрѣшеніе дружиннымъ начальникамъ производить кадровыхъ нижнихъ чиновъ въ урядники и права сихъ послѣднихъ. 29396.—Доставленіе въ приказы общественнаго призрѣнія аттестатовъ о довольствіи неспособныхъ нижнихъ чиновъ, назначаемыхъ для помѣщенія въ богадѣльни. 29422.—Порядокъ перевода порочныхъ нижнихъ чиновъ изъ одной команды въ другую. 29424. — Увеличеніе штатнаго числа строевыхъ нижнихъ чиновъ резервнаго эскадрона жандармскаго полка. 29448 *а.* — Подтвержденіе о точномъ соблюденіи правилъ положенія о неспособныхъ нижнихъ чинахъ. 29453.—Производство отъ казны содержанія нижнимъ чинамъ Новочеркасскаго мѣстнаго парка и склада запасной артиллеріи. 29460.— Производство экстреннаго освидѣтельствованія по всѣмъ госпиталямъ Имперіи больныхъ неспособныхъ нижнихъ чиновъ. 29462.—Крючки на полукафтанѣ нижнихъ чиновъ вѣдомства путей сообщенія для поддержки поясной портупеи. 29496 *а.*—Распространеніе силы манифеста 27 Марта 1855 года на всѣхъ вообще военно-служащихъ, оказавшихся виновными въ порубкѣ, похищеніи, пожегѣ и порчѣ лѣсовъ. 29531.—Производство особой заработной платы нижнимъ чинамъ войскъ, кромѣ въ Финляндіи расположенныхъ, за работы въ военное время, по усиленію обороны крѣпостей и укрѣпленію отдѣльныхъ пунктовъ. 29542 *а.*—Правила для производства въ офицеры по гвардейскому экипажу. 29560.—Табель вещамъ, назначеннымъ для обмундированія нижнихъ чиновъ морскаго вѣдомства. 29596.—Порядокъ образованія и приготовленія къ службѣ сыновей нижнихъ чиновъ Каспійской артиллерійской роты. 29629.—Считаніе нижнимъ чинамъ каждаго мѣсяца бытности въ Севастополѣ, во время осады онаго, за годъ службы для увольненія въ безсрочный отпускъ и отставку и для полученія права именоваться нижнимъ воинскимъ званіемъ по увольненіи отъ службы. 29632.—Производство спротскаго содержанія дѣтямъ нижнихъ чиновъ, взятыхъ въ плѣнъ

непріятелемъ. 29639.—Кадровые нижніе чины передовыхъ артиллерійскихъ депо числятся въ тѣхъ частяхъ артиллерійскаго вѣдомства, изъ коихъ они поступили въ депо. 29640.—Предоставленіе директору Инспекторскаго Департамента Морскаго Министерства власти касательно преданія нижнихъ чиновъ, пепмѣющихъ въ С.-Петербургѣ прямаго своего начальства, суду и конфирмаціи военно-судныхъ дѣлъ. 29659.—Плата за пользованіе нижнихъ чиновъ иррегулярныхъ войскъ въ госпиталяхъ, лазаретахъ и больницахъ. 29666.—Обращеніе самаго бдительнаго вниманія на нижнихъ чиновъ, откомандированныхъ отъ своихъ полковъ и принятіе самыхъ надежныхъ мѣръ въ присмотрѣ за ними и въ обезпеченіи ихъ продовольствіемъ. 29701.—Отпускъ кормовыхъ денегъ нижнимъ чинамъ ремонтныхъ командъ гренадерской и армейской пѣшей и конной артиллеріи, командируемымъ за покупкою лошадей. 29702. — Дозволеніе вдовамъ и дочерямъ нижнихъ чиновъ Кавказскаго линейнаго казачьяго войска вступать въ браки съ посторонними лицами. 29713.—Производство на счетъ коммисаріата содержанія и пользованія въ госпиталяхъ и больницахъ неспособныхъ нижнихъ чиновъ, уволенныхъ въ продолжительный отпускъ. 29717.—Прокормленіе арестантовъ изъ нижнихъ чиновъ Башкиро-Мещерякскаго войска. 29719. — Измѣненіе формы одежды нижнимъ чинамъ военной типографіи. 29732. — Сокращеніе срока выслуги для производства въ офицеры унтеръ-офицеровъ морскаго вѣдомства. 29807.—Назначеніе прибавочнаго жалованья нижнимъ чинамъ, за усмиреніе бунта въ Варшавѣ 17 Ноября 1830 года. 29823.—Распространеніе на морское вѣдомство закона о производствѣ сиротскаго довольствія дѣтямъ нижнихъ чиновъ, взятыхъ въ плѣнъ непріятелемъ. 29826. — Порядокъ наказанія виновныхъ въ конокрадствѣ нижнихъ чиновъ изъ Башкиръ, Мещеряковъ, Тептярей и Бобылей. 29837. — Порядокъ награжденія шевронами изъ галуна и нашивкою изъ тесьмы нижнихъ чиновъ, неуволенныхъ, по случаю военнаго времени, въ безсрочный отпускъ и въ отставку. 29856 и 29961. — Описаніе предметамъ, измѣненнымъ или вводимымъ вновь въ настоящей формѣ нижнихъ чиновъ морскаго вѣдомства. 29859. — Право на полученіе медали, установленной въ память защиты г. Севастополя съ 13 Сентября 1854 по 27 Августа 1855 года. 29862 и 29894.—Измѣненія въ формѣ обмундированія: нестроевыхъ нижнихъ чиновъ военно-учебныхъ заведеній. 29864; — нижнихъ чиновъ военно-сухопутнаго вѣдомства. 29877.—Форма обмундированія для нижнихъ чиновъ инвалидныхъ и пожарныхъ командъ, состоящихъ при таможняхъ и таможенныхъ заставахъ. 29925 *а*.—Отпускъ квартирныхъ денегъ семействамъ нижнихъ чиновъ гвардейскихъ корпусовъ, выступившихъ въ походъ. 29926. — Оклады жалованья унтеръ-офицерамъ, приготовляемымъ къ берейторской должности въ берейторскихъ командахъ резервной кавалеріи. 29930.—Измѣненіе въ формѣ нижнихъ чиновъ: драгунскаго Его Королевскаго Высочества Наслѣднаго Принца Виртембергскаго полка. 29940; — Оренбургскаго Неплюевскаго кадетскаго корпуса и эскадрона корпуса Сибирскаго. 29957.—Исключеніе вовсе изъ дѣйствительной службы времени, проведеннаго неспособными нижними чинами III разряда въ продолжительномъ отпуску. 29967.—Положеніе о порядкѣ отправленія на службу выздоровѣвшихъ нижнихъ чиновъ, поступившихъ въ госпитали изъ войскъ Крымской и южной арміи, также изъ резервныхъ и запасныхъ бригадъ, квартировавшихъ въ районѣ сихъ арміи. 29969. — Измѣненіе въ формѣ обмундированія нижнихъ чиновъ казачьихъ войскъ. 29972.—Форма фуражекъ для нижнихъ чиновъ гардкоутнаго экипажа, военно-рабочихъ и арестантскихъ ротъ и для кондукторовъ вѣдомства путей сообщенія. 29975.—Права, преимущества и обязанности нижнихъ чиновъ Легіона Императора Николая I-го. 29982. — Назначеніе раненыхъ нижнихъ чиновъ въ сторожа мѣстъ, подвѣдомственныхъ Аудиторіатскому Департаменту Морскаго Министерства, Балтійскаго управленія. 29996, *ст., примѣч. 4.*—Въ военно-судныя коммисіи, подвѣдомственныя сему же Департаменту, для разсылокъ назначать нижнихъ чиновъ изъ ластовыхъ командъ. *Тамъ же, примѣч. 5.* — Выдача единовременнаго пособія нижнимъ чинамъ лѣсной стражи вѣдомства Таврической палаты государственныхъ имуществъ. 29999, *ст. 2.*

Т. XXXI (1856). Дозволеніе призрѣваемымъ въ Николаевской Чесменской военной богадѣльнѣ нижнимъ чинамъ инвалидамъ ѣздить на извощикахъ. 29272 *а.* — Порядокъ увольненія въ продолжительные, для поправленія здоровья, отпуски неспособныхъ 3-го разряда нижнихъ воинскихъ чиновъ. 30021.—Форма воротниковъ, обшлаговъ, погоновъ и нарукавныхъ нашивокъ, для нижнихъ чиновъ военнаго вѣдомства. 30023. — Форма нарукавной нашивки, положенной бомбардирамъ, саперамъ, минерамъ, піонерамъ и отличившимся стрѣлкамъ. 30065. — Правила для отклоненія медленности въ рѣшеніи военно-судныхъ дѣлъ о нижнихъ чинахъ, принадлежащихъ дѣйствующимъ противъ непріятеля войскамъ. 30069.—Удовлетвореніе унтеръ-офицера Третьякова процентами на деньги, внесенныя имъ въ 1813 году въ Ярославскую городскую думу. 30101.—Замѣнъ галуна на воротникѣ и обшлагахъ полукафтановъ нарукавною нашивкою всѣмъ нижнимъ чинамъ унтеръ-офицерскаго званія морскаго вѣдомства. 30107.—Пособія нижнимъ чинамъ изъ государственныхъ крестьянъ, увольняемымъ отъ службы за ранами. 30120.—Сравненіе нижнихъ чиновъ лабораторной № 1 роты въ производствѣ заработныхъ денегъ съ нижними чинами Охтенскаго капсюльнаго и С.-Петербургскаго ракетнаго заведеній. 30134. — Разрѣшеніе увольнять изъ Балаклавскаго греческаго пѣхотнаго баталіона неслужащихъ и неосѣдлыхъ нижнихъ чиновъ съ семействами для избранія другаго рода жизни. 30136. — Порядокъ увольненія въ отпускъ неспособныхъ третьяго разряда нижнихъ воинскихъ чиновъ морскаго вѣдомства. 30145. — Исключеніе вовсе изъ дѣйствительной службы времени, проведеннаго неспособными III разряда нижними чинами морскаго вѣдомства въ продолжительномъ отпуску. 30163.—Ношеніе усовъ нестроевымъ нижнимъ чинамъ морскаго вѣдомства. 30178.—Портупеи для нестроевыхъ нижнихъ чиновъ. 30183. — Разрѣшеніе нижнимъ чинамъ С.-Петербургскаго арсенала имѣть собственные сарайчики для скота, птицъ и склада хозяйственныхъ потребностей. 30195. — Измѣненія въ формѣ обмундированія нижнихъ чиновъ малороссійскихъ конно-казачьихъ полковъ. 30201. — Какихъ нижнихъ чиновъ, командированныхъ изъ отдѣльнаго корпуса внутренней стражи въ составъ кадровъ дружинъ государственнаго подвижнаго ополченія, исключить изъ списковъ сего корпуса и какихъ числить въ спискахъ онаго. 30216.—Форма одежды нижнихъ чиновъ, призрѣваемыхъ въ Чесменской и Измайловской Николаевскихъ военныхъ богадѣльняхъ. 30225. — Производство порціонныхъ денегъ для улучшенія пищи нижнихъ чиновъ, составляющихъ госпитальную прислугу. 30249.—Принадлежность военному вѣдомству дѣтей, незаконнорожденныхъ разведенными солдатками евангелическаго исповѣданія и еврейскаго закона. 30254.—Оклады содержанія строевымъ и нестроевымъ унтеръ-офицерамъ, выслужившимъ узаконенное число лѣтъ, и производство нестроевыхъ нижнихъ чиновъ унтеръ-офицерскихъ званій въ коллежскіе регистраторы. 30287. — Призрѣніе семействъ нижнихъ чиновъ, командированныхъ въ кадры государственнаго подвижнаго ополченія. 30295. — Дозволеніе унтеръ-офицеровъ морскаго вѣдомства, исключенныхъ изъ списка кандидатовъ за поступки и разжалованныхъ въ рядовые, по возвращеніи имъ унтеръ-офицерскаго званія, представлять къ несчитанію опитрафованія препятствіемъ къ полученію наградъ по службѣ, и порядокъ возвращенія кандидатскаго званія и старшинства въ

немъ. 30322.—Форма обмундированія и вооруженія нижнихъ чиновъ лейбъ-гвардіи 1 и 2 стрѣлковыхъ баталіоновъ. 30323. — Порядокъ производства, въ мирное время, въ офицеры подпрапорщиковъ, юнкеровъ и унтеръ-офицеровъ изъ дворянъ и вольноопредѣляющихся. 30382. — Предоставленіе начальникамъ нѣкоторыхъ флотскихъ экипажей права увольнять нижнихъ чиновъ въ безсрочный отпускъ. 30383. — Порядокъ отправленія на родину нижнихъ чиновъ, подлежащихъ увольненію въ отставку. 30410.—Порядокъ производства суточныхъ денегъ нижнимъ чинамъ на судахъ, за время пребыванія судовъ въ ходу и денегъ, назначаемыхъ за каждую кампанію нижнимъ чинамъ, находящимся при содержаніи матеріаловъ и припасовъ, а также тѣмъ, кои будутъ на судахъ сами содержателями. 30434.—Предоставленіе правъ на отставку и безсрочный отпускъ нижнимъ чинамъ, переведеннымъ въ гвардію и армію изъ войскъ, правомъ безсрочнаго отпуска не пользующихся. 30441. — Производство заработной платы войскамъ, состоящимъ при устьяхъ Амура, въ случаѣ назначенія ихъ на казенныя работы. 30443. — Форма воротниковъ на шинеляхъ нижнихъ чиновъ военнаго вѣдомства. 30449. — Разрѣшеніе исправившимся и отличившимся нижнимъ чинамъ не считать штрафовъ препятствіемъ къ полученію наградъ и преимуществъ по службѣ. 30467.—Порядокъ свидѣтельствованія осужденныхъ, по суду, къ тѣлесному наказанію нижнихъ чиновъ военно-сухопутнаго вѣдомства въ мѣстахъ, гдѣ находится только одинъ медикъ. 30469. — Оставленіе нижнимъ чинамъ бывшихъ гренадерскихъ и карабинерныхъ ротъ, переименованныхъ въ первыя роты, прежнихъ штатныхъ окладовъ жалованья. 30480.—Правила для увольненія изъ войскъ нижнихъ чиновъ въ отпуски и въ отставку. 30493.—Отмѣна установленныхъ, по военнымъ обстоятельствамъ, льготныхъ правилъ, для производства въ офицеры унтеръ-офицеровъ гвардейскаго экипажа и другихъ командъ морскаго вѣдомства. 30507. — Исключеніе вовсе изъ устава о службѣ въ гарнизонѣ § 827, объ осмотрѣ нижнихъ чиновъ, по прибытіи въ казармы съ пожара. 30508. — Предоставленіе нижнимъ чинамъ, только унтеръ-офицерскаго званія, выпущеннымъ изъ учебныхъ морскаго и рабочаго экипажей, пользоваться, и по переформированіи оныхъ, отличіемъ изъ поперечной басонной нашивки на погонахъ. 30520. — Производство денежнаго награжденія на имянины, крестины и свадьбы нижнимъ чинамъ лейбъ-гвардіи 1 стрѣлковаго баталіона. 30531 *а*. — Отдача раненымъ нижнимъ чинамъ, по ихъ просьбамъ, одного сына для призрѣнія ихъ и предоставленіе Военному Министру разрѣшать эти просьбы. 30558.— Всемилостивѣйше дарованное право на отставку и безсрочный отпускъ нижнимъ чинамъ, переведеннымъ въ гвардейскій экипажъ. 30561. — Зачетъ въ дѣйствительную службу нижнимъ чинамъ изъ помѣщичьихъ крестьянъ того времени, которое провели они на службѣ, считаясь неправильно принадлежащими военному вѣдомству. 30562. — Предоставленіе Военному Министру права разрѣшать переводы въ казачьи войска нижнихъ чиновъ, происходящихъ изъ казачьихъ сословій и неправильно зачисленныхъ въ военное вѣдомство. 30583.—Порядокъ свидѣтельствованія осужденныхъ, по суду, къ тѣлесному наказанію нижнихъ чиновъ морскаго вѣдомства въ мѣстахъ, гдѣ находится только одинъ медикъ. 30590. — Награжденіе серебряною медалью нижнихъ воинскихъ чиновъ, выслужившихъ узаконенные годы и отказавшихся отъ отставки или вновь поступившихъ на вторичную службу изъ отставки. 30593. — Правила для руководства при выпускѣ нижнихъ чиновъ изъ учебныхъ стрѣлковыхъ полковъ въ армію. 30605. — Распредѣленіе нижнихъ чиновъ упраздненныхъ управленій, сформированныхъ на военное время. 30624. — Соблюденіе нижними чинами учебныхъ стрѣлковыхъ полковъ, въ отношеніи нарѣзныхъ ружей, правилъ, предписанныхъ стрѣлковымъ баталіонамъ касательно штуцеровъ. 30630. — Права строевыхъ музыкантовъ унтеръ-офицерскихъ званій морскаго вѣдомства, удостоиваемыхъ по экзамену къ производству въ коллежскіе регистраторы, но не произведенныхъ по неимѣнію капельмейстерскихъ вакансій. 30638. — На какой одеждѣ нашивать георгіевскую ленту нижнимъ чинамъ морскаго вѣдомства, имѣющимъ знакъ отличія военнаго ордена. 30651. — Зачетъ нижнимъ чинамъ въ дѣйствительную службу времени бытности ихъ въ плѣну, въ кампанію 1853—1856 годовъ. 30659. — Разсчетъ службы до производства въ офицеры унтеръ-офицеровъ внутренней стражи, переводимыхъ въ Оренбургскіе и Сибирскіе линейные баталіоны, а также переводимыхъ изъ сихъ баталіоновъ во внутреннюю стражу. 30662. — Порядокъ отданія чести нижними морскими чинами, у коихъ имѣются круглыя шляпы. 30670.— Производство довольствія дѣтямъ обоего пола нижнихъ чиновъ морскаго вѣдомства, отданныхъ за преступленія въ арестантскія роты. 30688. — Нижнимъ чинамъ госпитальныхъ ротъ морскаго вѣдомства на погонахъ и фуражкахъ имѣть просѣчную литеру Г. 30697. — Награжденіе медалью «за усердіе» нижнихъ чиновъ морскаго вѣдомства, выслужившихъ законные годы и отказавшихся отъ отставки. 30698. — Отмѣна у фурштатскихъ нижнихъ чиновъ перчатокъ и употребленіе имъ въ зимнее время суконныхъ рукавицъ. 30702. — Новая форма обмундированія для нижнихъ чиновъ, увольняемыхъ въ отставку, и замѣнъ однобортнаго вицъ-полукафтана двубортнымъ для нижнихъ чиновъ Кавалергардскаго Ея Величества полка. 30726.—Порядокъ увольненія въ кратковременные отпуски оружейниковъ и другихъ нижнихъ чиновъ оружейныхъ заводовъ. 30747. — Форма обмундированія нижнихъ чиновъ морскаго вѣдомства, увольняемыхъ въ отставку. 30751. — Разрѣшеніе исправившимся и отличившимся нижнимъ чинамъ морскаго вѣдомства не считать штрафовъ препятствіемъ къ полученію наградъ и преимуществъ по службѣ. 30763. — Производство фельдфебелей флотскихъ и ластовыхъ экипажей, состоящихъ въ званіи боцмановъ, въ подпоручики, за выслугу лѣтъ, и въ прапорщики за особые подвиги противъ непріятеля. 30765. — Назначеніе въ деньщики неспособныхъ нижнихъ чиновъ 2-го разряда. 30777. — Форма обмундированія нестроевыхъ нижнихъ чиновъ, состоящихъ въ 1 и 2 стрѣлковыхъ баталіонахъ. 30794.—Положеніе объ увольненіи нижнихъ чиновъ морскаго вѣдомства въ отставку и безсрочный отпускъ. 30847. — Производство провіанта дѣтямъ нижнихъ чиновъ Ижорскихъ заводовъ. 30874.—Всемилостивѣйшее разрѣшеніе: возвратить солдатскимъ вдовамъ, имѣющимъ достаточную осѣдлость или прочное водвореніе, сыновей ихъ кантонистовъ. 30877, *ст. XXVII, п. 2;* — уволить отъ службы нижнихъ чиновъ, выслужившихъ узаконенныя лѣта, но не уволенныхъ вслѣдствіе наказаній, опредѣленныхъ безъ суда, или же и по суду, но за преступленія и проступки, признаваемые по закону неважными. 30877, *ст. XXIX.*—Всемилостивѣйшее дарованіе прощенія нижнимъ чинамъ изъ военныхъ поселянъ Новгородской губерніи, участвовавшимъ въ безпорядкахъ, бывшихъ въ округахъ пахотныхъ солдатъ, въ 1831 году, и дозволеніе послѣ отставки жить на родинѣ. *Тамъ же, ст. XXX.*—Непроизводство въ офицерскіе чины нижнихъ чиновъ унтеръ-офицерскаго званія, отданныхъ въ военную службу за воровство. 30897.—Распространеніе Всемилостивѣйшаго манифеста 26 Августа 1856 года на нижнихъ чиновъ, штрафованныхъ не по суду. 30903. — Порядокъ производства въ мирное время въ офицеры юнкеровъ и унтеръ-офицеровъ морскаго вѣдомства изъ дворянъ и вольноопредѣляющихся. 30905. — Форма билета для нижнихъ чиновъ, поступившихъ, въ минувшую войну, на службу въ войска, охотою, изъ государственныхъ крестьянъ, и подлежащихъ нынѣ увольненію въ безсрочный отпускъ. 30906.—Форма плечевыхъ погоновъ на

вицъ-полукафтанахъ у нижнихъ чиновъ кавалергардскаго Ея Величества полка. 30914. — Цвѣта: солдатскихъ помпоновъ лейбъ-гвардіи Павловскому полку и полкамъ армейской пѣхоты и выпушекъ на фуражныхъ шапкахъ нижнихъ чиновъ пѣхоты и кавалеріи. 30915.— Нижнимъ чинамъ, находящимся въ г. Варшавѣ своднаго линейнаго казачьяго дивизіона черкесокъ въ Варшавѣ не носить, а надѣвать тамъ только одни чекмени. 30917.—Порядокъ увольненія нижнихъ чиновъ Черноморскаго вѣдомства для службы на частныхъ судахъ. 30918.—Внесеніе въ формулярные списки походовъ и дѣйствій на берегахъ Балтійскаго моря противъ соединенныхъ флотовъ и войскъ Англіи и Франціи въ минувшую войну. 30923.—Форма ношенія нижними чинами тесаковъ и правило держанія ружья на часахъ. 30930. — Дарованіе облегченій написаннымъ въ рядовые, нижнимъ чинамъ, подвергшимся штрафамъ по суду, и лицамъ, несущимъ послѣдствія оштрафованій, но загладившимъ свои преступленія и проступки усердною службою и хорошимъ поведеніемъ. 30943, *ст. 8—10;* 30978, *ст. 7 — 9.* — Распространеніе Всемилостивѣйшаго манифеста 26 Августа 1856 года на нижнихъ чиновъ морскаго вѣдомства, штрафованныхъ не по суду. 30973. — Правила для экзамена юнкеровъ и унтеръ-офицеровъ, изъ вольноопредѣляющихся, саперныхъ баталіоновъ и армейскаго конно-піонернаго дивизіона, удостоиваемыхъ къ производству въ офицеры сихъ войскъ. 30976.—Форма обшлаговъ на полукафтанахъ строевыхъ нижнихъ чиновъ нѣкоторыхъ частей гвардіи. 31000. — Порядокъ увольненія въ отпуски унтеръ-офицеровъ и рядовыхъ изъ дворцовъ и вольноопредѣляющихся. 31006. — Форма ношенія нижними чинами морскаго вѣдомства пояснаго ремня при широкихъ полукафтанахъ. 31009. — Возобновленіе высылки въ крѣпости нижнихъ чиновъ, назначаемыхъ въ крѣпостную работу. 31030. — Порядокъ довольствія нижнихъ чиновъ на маякахъ Балтійскаго моря. 31068. — Дача квартиръ нижнимъ чинамъ управленія Сибирскою флотиліею и портами Восточнаго океана. 31081, *пт.*—Плата за помѣщеніе больныхъ воинскихъ чиновъ въ зданіяхъ приказовъ общественнаго призрѣнія. 31103. — Имѣніе нижнимъ чинамъ всего морскаго вѣдомства фуражки безъ герба съ козырькомъ и ремешкомъ. 31168.—Предоставленіе командиру гвардейскаго экипажа права назначать ⅔ и ⅓ прапорщичьяго жалованья унтеръ-офицерамъ. 31174. — Плата за суточное содержаніе въ Тифлисской городской больницѣ воинскихъ чиновъ и погребеніе умершихъ. 31186. — Какіе вензеля имѣть на погонахъ и на груди нижнимъ чинамъ роты дворцовыхъ гренадеръ. 31223. — Производство нижнимъ воинскимъ чинамъ привароченыхъ денегъ вмѣсто порціонныхъ на мясо, вино и соль. 31238. — Порядокъ представленія на будущее время формулярныхъ списковъ унтеръ-офицеровъ 31246.—Сроки для производства въ офицеры унтеръ-офицеровъ морскаго вѣдомства, переводимыхъ изъ однихъ командъ въ другія и въ нестроевые унтеръ-офицеры. 31254.—Форма нижнимъ чинамъ морскаго вѣдомства, во время нахожденія въ городовомъ карауль. 31257.—Имѣніе нижнимъ чинамъ въ конно-артиллерійскихъ батареяхъ патронташа на десять патроновъ. 31260. — Порядокъ перевода въ гвардію нижнихъ чиновъ унтеръ-офицерскаго званія, имѣющихъ знаки отличія военнаго ордена. 31264. Разрѣшеніе увольнять въ театры фельдфебелей, вахмистровъ, унтеръ-офицеровъ и фейерверкеровъ войскъ отдѣльнаго гвардейскаго корпуса. 31270.—Зачисленіе нижнимъ чинамъ фрегатовъ: Паллада, Діана и Аврора и шхуны Востокъ вдвое срока службы на сихъ судахъ. 31280.—Форма воротниковъ на шинеляхъ нижнихъ чиновъ пограничной стражи и командъ таможеннаго вѣдомства. 31288 и 31289.—Порядокъ распредѣленія неспособныхъ IV разряда нижнихъ чиновъ, прибывающихъ въ гарнизонные баталіоны изъ госпиталей раіона бывшихъ южной и Крымской арміи. 31290.

Т. XXXII (1857). Дозволеніе безплатной пересылки по почтѣ писемъ нижнихъ чиновъ, пребывающихъ на службѣ въ укрѣпленіяхъ и прочихъ мѣстахъ Киргизской степи. 25151 *б.*—Зачисленіе въ войска южной арміи всѣхъ нашихъ военно-плѣнныхъ нижнихъ чиновъ, возвращенныхъ въ Одессу французскимъ правительствомъ. 29521 *а.* — Порядокъ увольненія въ безсрочный отпускъ нижнихъ чиновъ, состоящихъ при гвардейской берейторской школѣ. 31354.—Форма обмундированія пестроевыхъ нижнихъ чиновъ тѣхъ полковъ арміи, коихъ шефами изволятъ быть Ихъ Императорскія Величества. 31358. — Табель платы на 1857 годъ за содержаніе въ подвѣдомственныхъ приказамъ общественнаго призрѣнія больницахъ нижнихъ воинскихъ чиновъ и за погребеніе умершихъ. 31378. — Порядокъ возвращенія нижнихъ чиновъ Шостенскаго пороховаго завода, командируемыхъ съ транспортами селитры въ Охтенскій и Казанскій пороховые заводы. 31404.—Зачетъ нижнимъ чинамъ унтеръ-офицерскихъ званій времени нахожденія въ плѣну въ срокъ выслуги для производства въ офицеры. 31427.—Единовременныя выдачи годовыхъ окладовъ жалованья нижнимъ чинамъ этапныхъ командъ отдѣльнаго Оренбургскаго корпуса, за исправное, въ продолженіе года, препровожденіе въ Сибирь ссыльныхъ. 31434. — Отпускъ квартирныхъ денегъ нижнимъ чинамъ Александровскаго-Брестскаго кадетскаго корпуса, переведеннаго на время въ Москву. 31452. — Оружіе, носимое нижними чинами унтеръ-офицерскихъ званій, уволенными со двора въ обыкновенной формѣ, и порядокъ отданія чести сими чинами. 31491. — Порядокъ постройки при домикахъ женатыхъ нижнихъ чиновъ С.-Петербургскаго арсенала, собственными средствами, деревянныхъ сарайчиковъ для помѣщенія скота, птицъ и склада хозяйственныхъ потребностей. 31494. — Порядокъ производства унтеръ-офицеровъ и вахмистровъ гвардейскихъ казачьихъ частей, по выслугѣ лѣтъ, въ офицеры сихъ же частей. 31501. — Прибавка нижнихъ чиновъ въ Ѳеодосійскую инвалидную команду. 31523.—Зачетъ нижнимъ чинамъ унтеръ-офицерскихъ званій морскаго вѣдомства времени бытности въ плѣну въ срокъ выслуги для производства въ офицеры. 31525.—Имѣніе по прежнему галуна на воротникѣ и обшлагахъ полукафтановъ нижнимъ чинамъ унтеръ-офицерскаго званія и сохраненіе нарукавной нашивки фельдфебелямъ и старшимъ вахмистрамъ. 31591. — Порядокъ производства въ унтеръ-офицеры нижнихъ чиновъ, остающихся въ образцовыхъ полкахъ, въ сравненіе съ сверстниками ихъ, отправленными въ свои части. 31606. — Разрѣшеніе нѣкоторыхъ вопросовъ и недоумѣній, возникшихъ при исполненіи Высочайшаго повелѣнія касательно Всемилостивѣйшаго прощенія штрафованныхъ безъ суда нижнихъ чиновъ. 31607. — Предоставленіе права на полученіе знака отличія ордена св. Анны строевымъ нижнимъ чинамъ Константиновскаго межеваго института. 31609. — Имѣніе по прежнему галуна на воротникѣ и обшлагахъ полукафтана нестроевымъ нижнимъ чинамъ вѣдомства путей сообщенія и форма нарукавной вышивки фельдфебелямъ сего вѣдомства. 31631.—Дозволеніе всѣмъ безъ исключенія нижнимъ чинамъ, увольняемымъ въ безсрочный или временный отпуски, избирать для жительства мѣста въ Финляндіи. 31633.—Имѣніе, попрежнему, галуна на воротникѣ и обшлагахъ полукафтановъ нижнихъ чиновъ унтеръ-офицерскихъ званій морскаго вѣдомства, и нѣкоторыя измѣненія въ формѣ нашивокъ на рукавахъ и воротникѣ сихъ чиновъ. 31639.—Нѣкоторыя измѣненія въ формѣ петлицъ и нашивокъ на рукавахъ и воротникѣ нижнихъ чиновъ унтеръ-офицерскихъ званій учебныхъ заведеній морскаго вѣдомства. 31640. — Оружіе носимое нижними чинами унтеръ-офицерскихъ званій морскаго вѣдомства вообще и морскихъ учебныхъ заведеній уволенными со двора въ обыкновенной формѣ, и порядокъ отданія чести сими чинами. 31668. — Срокъ для исключенія больныхъ нижнихъ чиновъ, числящихся въ госпиталяхъ и больницахъ, изъ учета комплекта. 31700.—Росписаніе войскъ и командъ, въ которыя нижнихъ чиновъ изъ Евреевъ предполагается назначать и въ которыя

не назначать. 31727. — Имѣніе суконныхъ рукавицъ нижнимъ чинамъ морскихъ учебныхъ заведеній и нижнимъ чинамъ морскаго вѣдомства, имѣющимъ замшевыя рукавицы. 31744.— Разрѣшеніе назначать вахтеровъ для завѣдыванія провіантскими магазинами 3 и 4 разрядовъ. 31765. — Производство квартирнаго довольствія семействамъ нижнихъ чиновъ 13 и 18 артилерійскихъ бригадъ. 31775.—Довольствіе неспособныхъ нижнихъ чиновъ 3-го разряда, причисляемыхъ къ разнымъ командамъ сверхъ комплекта. 31785. — Непредоставленіе права на производство въ офицеры и на полученіе преимуществъ, установленныхъ за отказъ отъ сего производства, нижнимъ чинамъ, присужденнымъ къ тѣлеснымъ наказаніямъ и освобожденнымъ отъ оныхъ по болѣзни или манифестамъ. 31818. — Снабженіе нижнихъ чиновъ, увольняемыхъ въ отпуски, при неимѣніи ранцевъ, холщевыми мѣшками. 31833.— Порядокъ перевода въ инвалидныя части неспособныхъ нижнихъ чиновъ 2-го разряда. 31865. — Назначеніе денежнаго награжденія на именины, крестины и свадьбы нижнимъ чинамъ лейбъ-гвардіи стрѣлковаго баталіона Императорской Фамиліи. 31876.—Распространеніе на нижнихъ чиновъ, унтеръ-офицерскаго званія, инвалидныхъ и мастеровыхъ ротъ вѣдомства Министерства Императорскаго Двора правилъ, касательно производства, за выслугу лѣтъ, въ гражданскій чинъ или зачисленія кандидатами съ правомъ на шевронъ и двойное унтеръ-офицерское жалованье. 31878. — Пожертвованіе въ пользу нижнихъ чиновъ, раненыхъ при осадѣ крѣпости Силистріи въ минувшую войну, семи тысячъ рублей серебромъ, вырученныхъ продажею сочиненія Свиты Его Величества генералъ-маіора князя Орлова, подъ заглавіемъ: «Очеркъ трехнедѣльнаго похода Наполеона противъ Пруссіи въ 1806 году», и порядокъ представленія просьбъ отъ упомянутыхъ нижнихъ чиновъ о выдачѣ имъ пособій изъ пожертвованной суммы. 31900. — Дозволеніе увольнять изъ Балаклавскаго греческаго пѣхотнаго баталіона, для избранія рода жизни такихъ неслужащихъ нижнихъ чиновъ, коп водворены при г. Таганрогѣ на пожалованныхъ имъ земляхъ, если не имѣютъ осѣдлости въ округѣ баталіона и сами объ увольненіи просить будутъ. 31906. — Сроки службы нижнихъ чиновъ попесшихъ оштрафованія, и порядокъ увольненія ихъ въ отпуски. 31933. — Предоставленіе командирамъ учебныхъ заведеній военныхъ кантонистовъ права выключать по просьбѣ родителей и родственниковъ, солдатскихъ и матросскихъ сыновей изъ военнаго вѣдомства безъ особаго разрѣшенія Департамента Военныхъ Поселеній. 31942. — Выдача нижнимъ чинамъ на руки сполна денегъ, жалуемыхъ имъ за смотры, парады и ученья. 31983. — Замѣнъ фуражки съ гербомъ круглою шляпою у нижнихъ чиновъ морскаго вѣдомства. 32007. — Порядокъ увольненія въ отставку и безсрочный отпускъ нижнихъ чиновъ командъ подвѣдомственныхъ Оренбургской, Омской и Иркутской полевымъ провіантскимъ коммисіямъ. 32018.—Форма галуна и басона вокругъ обшлаговъ широкихъ полукафтановъ чинамъ унтеръ-офицерскаго званія, комендорамъ и бомбардирамъ, и форма нарукавной нашивки для боцмановъ и фельдфебелей. 32042 *а*.—Порядокъ увольненія отъ службы нижнихъ чиновъ изъ дворянъ и вольноопредѣляющихся по поданнымъ отъ нихъ просьбамъ. 32060.—Порядокъ увольненія въ отпускъ нижнихъ чиновъ стрѣлковыхъ ротъ. 32073.—Отмѣна увольненія въ безсрочный отпускъ нижнихъ чиновъ флотскихъ командъ и сокращеніе имъ срока службы. 32086.—Порядокъ увольненія въ отпуски нижнихъ чиновъ изъ дворянъ и вольноопредѣляющихся, подавшихъ просьбы объ увольненіи ихъ вовсе отъ службы и желающихъ быть на родинѣ до окончательнаго разрѣшенія отставки. 32092.—Порядокъ прикомандированія къ Кавказскому сводно-учебному баталіону, для испытанія по фронту, нижнихъ чиновъ, удостоиваемыхъ къ производству въ офицеры. 32120.—Отмѣна безсрочныхъ отпусковъ для нижнихъ чиновъ гвардейскаго экипажа. 32122.—Правила объ увольненіи нижнихъ чиновъ морскаго вѣдомства во временной отпускъ, объ устройствѣ ихъ въ отпуску на мѣстахъ жительства и о призывѣ изъ отпуска на укомплектованіе командъ. 32123.—Порядокъ увольненія въ продолжительный отпускъ нижнихъ чиновъ морскаго вѣдомства, признанныхъ по медицинскому освидѣтельствованію неспособными втораго разряда. 32126.—Довольствіе морскихъ нижнихъ чиновъ приварочными деньгами. 32142.—Порядокъ исчисленія двойной службы нижнимъ чинамъ, участвовавшимъ въ экспедиціи на фрегатахъ Паллада, Діана и Аврора и шхунѣ Востокъ. 32150.—Призрѣніе дворянствомъ Курляндской губерніи отставныхъ и отпускныхъ нижнихъ чиновъ курляндскихъ уроженцевъ 32174.—Непроизводство суточныхъ и заработныхъ денегъ нижнимъ чинамъ военно-рабочихъ ротъ, назначаемымъ для надзора за работами, матеріалами, инструментами и зданіями. 32178.—Производство нижнимъ чинамъ войскъ приварочныхъ денегъ. 32192.—Снабженіе увольняемыхъ въ безсрочный или временной отпуски нижнихъ чиновъ морскаго вѣдомства ранцами съ ремнями, выслужившими срокъ или холщевыми мѣшками. 32198.—Назначеніе фельдфебелямъ и старшимъ вахмистрамъ сабель офицерскаго образца и пистолетовъ, вмѣсто нынѣ имѣющагося у нихъ оружія. 32293.—Взиманіе подводъ для женъ и дѣтей отставныхъ и отпускныхъ нижнихъ чиновъ при слѣдованіи ихъ съ командами сихъ чиновъ. 32295.—Сохраненіе нарукавной нашивки комендорамъ, окончившимъ курсъ на практическомъ кораблѣ и произведеннымъ въ унтеръ-офицерское званіе. 32307.—Порядокъ выдачи пособія нижнимъ чинамъ войскъ Кавказскаго корпуса вступившимъ въ бракъ съ черкешенками, принявшими православную вѣру. 32315. — Порядокъ увольненія изъ кавказскихъ войскъ нижнихъ чиновъ въ отставку и въ безсрочный отпускъ. 32316.—Распространеніе на нижнихъ чиновъ, служащихъ въ при Амурскомъ краѣ, преимуществъ предоставленныхъ нижнимъ чинамъ бывшаго 46-го, нынѣ 27-го, флотскаго экипажа, состоящаго при Петропавловскомъ портѣ въ Камчаткѣ. 32346.—Кто изъ нижнихъ чиновъ, отказавшихся отъ отставки или поступившихъ изъ отставки на вторичную службу и награжденныхъ за сіе серебряными медалями, имѣетъ право сохранять сіи медали. 32360.—Взысканія за проступки нижнихъ чиновъ, находящихся въ отпуску. 32395.—Нижнимъ чинамъ, уволеннымъ въ отпускъ съ причисленіемъ къ резервнымъ войскамъ, время, проведенное въ отпуску, считать за дѣйствительную службу. 32418. — Дозволеніе впредь, по уважительнымъ причинамъ, переводить нижнихъ чиновъ войскъ въ казаки. 32443.—Передача нижнихъ чиновъ пограничной стражи, виновныхъ въ первыхъ побѣгахъ или маловажныхъ кражахъ, въ ближайшіе гарнизонные баталіоны, для сужденія и наказанія. 32459.—Имѣніе нижнимъ чинамъ выпускаемымъ изъ гвардейской учебной стрѣлковой роты, на погонахъ знака, установленнаго для выпускаемыхъ изъ учебныхъ войскъ. 32460.—Форма погоновъ и нашивокъ или гаекъ для нижнихъ чиновъ, находящихся въ безсрочныхъ и временныхъ отпускахъ. 32461.—Порядокъ отправленія магометанскихъ имамовъ, избранныхъ изъ среды нижнихъ чиновъ въ Оренбургское магометанское духовное собраніе, для предварительнаго испытанія въ знаніи религіозныхъ обязанностей. 32478. — Распространеніе 22-хъ лѣтняго срока службы на всѣхъ вообще нижнихъ чиновъ нестроевыхъ командъ морскаго вѣдомства, для которыхъ прежде существовалъ 25-ти-лѣтній срокъ. 32489. — Какъ поступать съ солдатскими женами, дочерями и вдовами, изобличенными въ развратномъ поведеніи. 32512.—Порядокъ увольненія нижнихъ чиновъ въ кратковременные отпуски. 32517.— Производство приварочныхъ денегъ нижнимъ чинамъ войскъ и командъ въ штатномъ составѣ, во время прохожденія ихъ по землѣ войска Донскаго. 32523.—Исключеніе изъ военнаго вѣдомства, для обращенія въ свободныя податныя сословія солдатскихъ сыновей, поступившихъ на службу прежде достиженія двадцатилѣтняго возраста, и порядокъ выключки изъ списковъ. 32572. — На нижнихъ чиновъ изъ

дворянъ и пользующихся особыми правами состоянія распространить силу закона объ увольненіи въ отставку и принятіи вновь на службу порочныхъ штабъ и оберъ-офицеровъ. 32603.—Дозволеніе унтеръ-офицерамъ изъ дворянъ и вольноопредѣляющихся поступать въ кадетскіе корпуса экстернами. 32627.

Т. XXXIII (1858). Возвращеніе унтеръ-офицерамъ, призрѣваемымъ въ Чесменской и Измайловской-Николаевскихъ военныхъ богадѣльняхъ, галуновъ на воротники и обшлага полукафтановъ. 31734 *а*.—Съ какого и по какое время слѣдуетъ считать продолженіе войны и службу вдвое нижнимъ чинамъ фрегатовъ Діана, Паллада и Аврора и шхуны Востокъ, плававшихъ подъ командою графа Путятина. 32426 *в*.—Прибавочный басонъ на воротникъ и обшлага доломана и ментія для унтеръ-офицеровъ гвардейскихъ гусарскихъ полковъ Его Величества и Гродненскаго. 32631.—Сабельные пріемы фельдфебелей и старшихъ вахмистровъ пѣхоты, кавалеріи и артиллеріи. 32636.—Форма плечевыхъ погоновъ на шинеляхъ и полукафтанахъ нижнихъ чиновъ морскаго вѣдомства, находящихся въ безсрочномъ и временныхъ отпускахъ. 32640.—Продолженіе срока, для представленія нижнихъ чиновъ, раненыхъ въ минувшую войну при осадѣ крѣпости Силистріи, къ пособіямъ изъ суммы, вырученной продажею сочиненія: «Очеркъ трехнедѣльнаго похода Наполеона противъ Пруссіи въ 1806 году». 32646.—Плата за суточное содержаніе въ больницахъ Херсонскаго приказа общественнаго призрѣнія нижнихъ воинскихъ чиновъ и за погребеніе умершихъ. 32685.—Табель цѣнамъ за содержаніе въ больницахъ приказовъ общественнаго призрѣнія нижнихъ воинскихъ чиновъ и за погребеніе умершихъ. 32686.—Нижнихъ воинскихъ чиновъ морскаго вѣдомства, бывшихъ подъ судомъ и обращенныхъ по конфирмаціямъ вновь на службу, а равно переводимыхъ за пороки изъ однѣхъ командъ въ другія, не считать въ пути къ мѣсту новаго назначенія арестантами; путевое довольствіе сихъ чиновъ. 32687.—Сабельные пріемы боцмановъ и фельдфебелей. 32721.—Измѣненіе порядка вызова наслѣдниковъ къ имуществу, оставшемуся послѣ умершихъ нижнихъ чиновъ. 32727.—Правила о порядкѣ записки по Финляндіи какъ дѣтей россійскихъ солдатъ и матросовъ, такъ и ихъ самихъ, въ случаѣ увольненія отъ службы, равно и вдовъ ихъ. 32814.—Въ какихъ случаяхъ слѣдуетъ судить арестованными, и въ какихъ неарестованными, подсудимыхъ нижнихъ чиновъ изъ дворянъ и другихъ состояній, изъятыхъ отъ тѣлеснаго наказанія. 32818.—Отпускъ замшевыхъ перчатокъ для фельдбелей всѣхъ частей пѣхоты и пѣшей артиллеріи. 32835.—Плата за погребеніе нижнихъ воинскихъ чиновъ, умершихъ вне госпиталей. 32849.—Измѣненіе галуновъ и пуговицъ нижнимъ чинамъ Главнаго Управленія Морскаго Министерства и мѣстъ, оному подвѣдомственныхъ. 32882.—Исключеніе изъ горнаго вѣдомства дѣтей нижнихъ воинскихъ чиновъ, служащихъ на заводахъ и въ другихъ учрежденіяхъ горнаго вѣдомства. 32915.—Отпускъ замшевыхъ перчатокъ фельдфебелямъ гвардейскаго экипажа и учебныхъ заведеній морскаго вѣдомства. 32926.—Порядокъ обращенія изъ временнаго отпуска на службу нижнихъ чиновъ изъ помѣщичьихъ крестьянъ. 32961.—Размѣръ суммъ, назначенныхъ для выдачи денежнаго награжденія на именины, свадьбы и т. п. нижнимъ чинамъ тѣхъ частей гвардіи, коихъ Его Величество изволитъ быть Шефомъ. 32969.—Увольненіе нижнихъ чиновъ морскаго вѣдомства, пользующихся за неспособностію къ службѣ, отставкою, въ совершенную отставку съ правомъ приписываться по желанію въ податныя сословія. 32970.—Измѣненіе формы обмундированія и вооруженія нижнихъ чиновъ морскаго вѣдомства.—32980.—Прекращеніе производства добавочной дачи провіанта нижнимъ чинамъ рабочихъ экипажей и военно-рабочихъ ротъ морской строительной части. 32993.—Табели мундирнымъ вещамъ для нижнихъ чиновъ морскаго вѣдомства. 32994.—Отмѣна имѣющейся у фельдфебелей и старшихъ вахмистровъ шарукавной, въ одинъ рядъ, галунной нашивки. 32996.—Дозволеніе нижнимъ чинамъ военныхъ экипажей состоять въ частной службѣ на пароходахъ, купленныхъ у казны обществомъ пароходства и торговли по Каспійскому морю, подъ фирмою «Кавказъ». 32998, *§ 16*.—Порядокъ перевода нижнихъ чиновъ изъ однѣхъ командъ въ другія и назначенія ихъ въ нестроевыя должности и команды. 33000.—Порядокъ причисленія къ личному почетному гражданству одного изъ круглыхъ сиротъ, сыновей тѣхъ нижнихъ чиновъ, которые впослѣдствіи были произведены въ офицерскій или классный чинъ. 33001.—Распространеніе двадцатидвухлѣтняго срока службы на всѣхъ нижнихъ чиновъ командъ управленія корабельныхъ лѣсовъ. 33038.—Производство кормовыхъ денегъ коммиссаріатскимъ и провіантскимъ вахтерамъ и служителямъ внутренняго и полевыхъ управленій, во время командировокъ по дѣламъ службы. 33046.—Производство приварочныхъ денегъ военно-подсудимымъ нижнимъ чинамъ, содержащимся въ С.-Петербургской крѣпости. 33048.—Къ какимъ сословіямъ слѣдуетъ причислять женъ и семействъ ратниковъ государственнаго подвижнаго ополченія и охотниковъ бывшаго стрѣлковаго полка Императорской Фамиліи. 33057, *ст. VIII, IX и XIII*.—Форма, въ какой быть на разводахъ, съ 1-го Мая по 15-е Сентября, нижнимъ чинамъ тѣхъ частей войскъ, коимъ присвоенъ полукафтанъ съ лацканами. 33058.—Отмѣна имѣющейся у боцмановъ и фельдфебелей нарукавной галунной нашивки. 33059.—Форма обмундированія нижнихъ чиновъ канцеляріи Военнаго Министерства. 33062, *пт., примѣч.*—Права и преимущества, даруемыя за отказъ отъ отставки нижнимъ чинамъ изъ малороссійскихъ казаковъ, военныхъ поселянъ кавалеріи, гражданъ и однодворцевъ западныхъ губерній. 33125.—Положеніе объ отправленіи порочныхъ нижнихъ чиновъ въ Восточную Сибирь для обращенія въ казачье сословіе. 33163.—Права и преимущества нижнихъ чиновъ, вступающихъ на службу общества пароходства и торговли «Кавказъ и Меркурій». 33174, *§§ 12 и 16*.—При какой формѣ нижнимъ чинамъ не пристегивать эполетъ. 33183.—Нижнимъ чинамъ кавалеріи и пѣхоты, увольняемымъ со двора въ фуражкахъ, быть въ рейтузахъ и безъ лацкановъ. 33210.—Увольненіе изъ военнаго и морскаго вѣдомства солдатскихъ и матросскихъ сыновей и срокъ обязательной службы оставшихся въ службѣ добровольно. 33277.—Дозволеніе женатымъ нижнимъ чинамъ регулярныхъ войскъ, на Кавказѣ расположенныхъ, водворяться въ станицахъ Кавказскаго линейнаго казачьяго войска, съ зачисленіемъ въ казачье сословіе. 33280.—Сроки для увольненія, въ 1858 году, нижнихъ чиновъ въ безсрочный отпускъ. 33294.—Выдачи изъ кассы дворянства Лифляндской и Эстляндской губерній, ежегодно денежнаго пособія каждому изъ отпускныхъ нижнихъ чиновъ уроженцевъ сихъ губерній раненыхъ при защитѣ Севастополя 33299.—Увольненіе изъ вѣдомства экспедиціи заготовленія государственныхъ бумагъ дѣтей мастеровыхъ изъ нижнихъ военныхъ чиновъ. 33303.—Размѣръ кормовыхъ денегъ состоящимъ подъ арестомъ нижнимъ военнымъ чинамъ изъ дворянъ, священническихъ и діаконскихъ дѣтей. 33310.—Кому изъ нижнихъ чиновъ военно-учебныхъ заведеній и когда дозволяется имѣть пистолеты. 33320.—Кому изъ нижнихъ чиновъ, служащихъ при инженерномъ и артиллерійскомъ училищѣ морскаго вѣдомства, предоставляется право на полученіе знака отличія ордена св. Анны за выслугу лѣтъ. 33347.—Выдача денежнаго пособія на обмундированіе производимымъ въ офицеры нижнимъ чинамъ регулярныхъ войскъ отдѣльнаго гвардейскаго корпуса, происходящимъ изъ податнаго состоянія. 33373.—Исчисленіе времени службы нижнихъ чиновъ изъ дворянъ и вольноопредѣляющихся въ учебныхъ стрѣлковыхъ баталіонахъ. 33384.—Зачетъ нестроевымъ унтеръ-офицерамъ нахожденія каждаго мѣсяца въ Севастополѣ за годъ, для назначенія двойнаго жалованья за выслугу 12-ти лѣтъ. 33385.—Производство добавочнаго довольствія сверхштатнымъ машинистамъ и

кочегарамъ, назначаемымъ для кампаніи на паровыя суда, для практическаго изученія своего дѣла. 33402.—Лица, коимъ предоставлено право увольненія въ отставку и безсрочный отпускъ нижнихъ чиновъ полицейскихъ, пожарныхъ и другихъ командъ, въ гражданскомъ вѣдомствѣ состоящихъ. 33415.—Недопущеніе нижнихъ чиновъ, во время слѣдованія частей, принимать денежныя пожертвованія отъ обывателей. 33417.—Службу музыкантовъ портовыхъ хоровъ и морскаго кадетскаго корпуса считать строевою въ отношеніи всѣхъ преимуществъ, установленныхъ за выслугу лѣтъ. 33426.—Отпускъ гвардейскаго сукна, вмѣсто армейскаго, нижнимъ чинамъ флотскихъ экипажей. 33427.—Раздѣленіе морскихъ строевыхъ нижнихъ чиновъ по званіямъ въ кадрахъ и полукадрахъ. 33428.—Предоставленіе командирамъ Оренбургскаго и Сибирскаго отдѣльныхъ корпусовъ и командующему войсками, въ Восточной Сибири расположенными, права награждать нижнихъ чиновъ знаками отличія военнаго ордена за подвиги храбрости. 33500.—Порядокъ производства въ офицеры строевыхъ нижнихъ чиновъ изъ солдатскихъ дѣтей, причисленныхъ къ личному почетному гражданству. 33528.—Положеніе о порядкѣ освидѣтельствованія въ концѣ 1858 и началѣ 1859 годовъ нижнихъ чиновъ, числящихся несвособными II-го разряда. 33562.—Съ какого возраста считать службу нижнихъ чиновъ изъ каптенармусовъ для награжденія ихъ знакомъ отличія ордена св. Анны. 33581.—Порядокъ отдачи въ солдаты порочныхъ придворнослужителей. 33619.—Форма паспортовъ для отставныхъ нижнихъ воинскихъ чиновъ. 33625.—Производство фейерверкерамъ Кронштадскаго артиллерійскаго гарнизона, отказавшимся отъ производства въ офицеры, одной и двухъ третей прапорщичьяго жалованья по армейскому положенію. 33684.—Какіе именно штрафы нижнихъ чиновъ вносить въ формулярные списки, штрафные журналы и алфавиты. 33688.—Выдача прогоновъ и кормовыхъ денегъ семействамъ нижнихъ чиновъ морскаго вѣдомства, служащихъ въ портахъ Восточнаго Океана, для слѣдованія къ мужьямъ или отцамъ. 33704.—Установленіе безсрочныхъ отпусковъ для нижнихъ чиновъ 27-го флотскаго экипажа и отмѣна выдачи прогоновъ и кормовыхъ денегъ нижнимъ чинамъ, уволеннымъ въ отставку и отправляющимся на родину. 33707.—Присвоеніе пистолетовъ фельдфебелямъ, трубачамъ и уносимъ фейерверкерамъ артиллеріи. 33796.—Правила для замѣна вольнонаемными людьми нижнихъ чиновъ мастеровыхъ и инвалидныхъ ротъ и командъ Министерствъ Императорскаго Двора, Удѣловъ и Кабинета Его Императорскаго Величества. 33826.—Производство приварочныхъ денегъ военно-подсудимымъ нижнимъ чинамъ, содержащимся въ С.-Петербургскомъ ордонансгаузѣ. 33898.—Производство денежнаго пособія дѣтямъ нижнихъ воинскихъ чиновъ еврейскаго закона, по случаю расторженія брака ихъ родителей. 33962.—Отмѣна высылки порочныхъ нижнихъ чиновъ еврейскаго закона въ Восточную Сибирь, для обращенія въ казачье сословіе. 33970.—Передача имѣющихся лейбъ-гвардіи въ Кавказскомъ эскадронѣ Собственнаго Его Величества конвоя казенныхъ верховыхъ лошадей въ собственность нижнихъ чиновъ, и порядокъ отправленія нижнихъ чиновъ, назначаемыхъ съ Кавказа на укомплектованіе сего эскадрона. 33980.

Т. XXXIV (1859). Присвоеніе нижнимъ чинамъ таможенныхъ инвалидныхъ и пожарныхъ командъ, а также досмотрщикамъ шпицелей новаго образца. 33010 *а*.—Производство приварочныхъ денегъ нижнимъ чинамъ С.-Петербургской городской полиціи. 34019.—Освобожденіе нижнихъ воинскихъ чиновъ изъ Евреевъ отъ платежа акциза въ коробочный сборъ. 34037.—Размѣръ денежнаго награжденія занимающимъ въ С.-Петербургѣ караулы нижнимъ чинамъ, по случаю парадовъ и Высочайшихъ смотровъ. 34065.—Табель цѣнамъ за содержаніе въ подвѣдомственныхъ приказамъ общественнаго призрѣнія больницахъ нижнихъ воинскихъ чиновъ и за погребеніе умершихъ. 34070.—Производство приварочныхъ и кормовыхъ денегъ нижнимъ воинскимъ чинамъ въ Восточной Сибири, на р. Амурѣ и въ областяхъ Приморской и Амурской. 34089.—Какими званіями должны быть опредѣляемы въ войска гвардіи переводимые изъ армейскихъ полковъ фельдфебеля. 34131.—Перевозка нижнихъ чиновъ, не въ родѣ арестантовъ, на пароходахъ, принадлежащихъ пароходнымъ обществамъ «Кавказъ и Меркурій» и «Самолетъ». 34207.—Отдача придворно-служителей за порочное поведеніе въ солдаты. 34213.—Порядокъ высылки въ присутственныя мѣста нижнихъ чиновъ, содержащихся подъ стражею безъ оковъ. 34217. Срокъ обязательной службы нижнихъ чиновъ изъ солдатскихъ дѣтей. 34237.—Именованіе полукафтановъ у нижнихъ чиновъ войскъ—мундирами, а вицъ-полукафтановъ въ кирасирскихъ полкахъ гвардіи вицъ-мундирами. 34241.—Вооруженіе штабъ-трубачей пѣшей артиллеріи пистолетами. 34279.—Росписаніе (N 2) и положеніе о призывѣ изъ временнаго отпуска нижнихъ чиновъ, на укомплектованіе, въ 1859 году, войскъ гвардіи, гренадеръ, арміи и артиллерійскихъ гарнизоновъ, по штатамъ мирнаго времени. 34339.—Подчиненіе, въ хозяйственномъ отношеніи, нижнихъ чиновъ полицейскихъ командъ гг. Елисаветграда и Умани мѣстнымъ городскимъ начальствамъ. 34347.—Право нижнихъ чиновъ С.-Петербургской пожарной команды на знакъ отличія ордена св. Анны. 34350.—Отмѣна выдачи пособій нижнимъ чинамъ военно-сухопутнаго вѣдомства, служащимъ въ При-Амурскомъ краѣ и Приморской области Восточной Сибири, желающимъ, при увольненіи въ отставку, возвратиться на родину. 34367.—Именованіе подпрапорщиковъ, портупей-прапорщиковъ, эстандартъ и фаненъ-юнкеровъ—юнкерами и портупей-юнкерами. 34368.—Порядокъ отправленія командъ нижнихъ чиновъ отдѣльнаго Оренбургскаго корпуса въ Илецкую защиту для излеченія и въ степныя укрѣпленія на службу. 34389.—Производство нижнимъ чинамъ, получающимъ усиленное довольствіе, прибавочнаго, за выслугу лѣтъ, жалованья изъ штатнаго, а не изъ усиленнаго оклада. 34420.—Измѣненіе способа продовольствія нижнихъ чиновъ, передаваемыхъ во внутреннюю стражу, а въ Финляндіи въ комендантскія и плацъ-маіорскія управленія, для пересылки по принадлежности. 34422.—Распредѣленіе неспособныхъ нижнихъ чиновъ, бывшихъ въ штрафахъ и замѣченныхъ въ дурномъ поведеніи, въ нестроевыя команды и должности военнаго и гражданскаго вѣдомствъ. 34430.—Дозволеніе переводить въ казачьи войска регулярныхъ нижнихъ чиновъ, для совмѣстной службы съ отцами ихъ и братьями. 34449.—Предоставленіе права на полученіе медали, съ надписью: «за усердіе», на Аннинской лентѣ нижнимъ чинамъ казачьихъ войскъ, выслужившимъ, во время войны, срокъ полевой службы и не перечисленнымъ на внутреннюю службу по военному времени. 34467.—Предоставленіе права на полученіе знака отличія ордена св. Анны, за выслугу лѣтъ, нижнимъ чинамъ всѣхъ вообще пожарныхъ командъ. 34493.—Выдача нижнимъ чинамъ, увольняемымъ въ отпуски, годовыхъ вещей и амуничныхъ денегъ. 34534.—Дача обывательскихъ подводъ отправляемымъ изъ губерній командамъ отпускныхъ нижнихъ чиновъ, призванныхъ на службу. 34684.—Помѣщеніе въ гвардію отпускныхъ нижнихъ чиновъ, имѣющихъ вензелевое изображеніе имени Императора Николая I. 34694.—Порядокъ перевозки нижнихъ чиновъ по Варшавской желѣзной дорогѣ. 34739.—Срокъ службы для производства въ офицеры юнкеровъ, оруженосцевъ, векилей и всадниковъ лейбъ-гвардіи Кавказскаго эскадрона Собственнаго Его Величества конвоя. 34780.—Увольненіе нижнихъ чиновъ въ кратковременные отпуски. 34851.—Сокращеніе сроковъ обязательной службы нижнимъ чинамъ въ военномъ и морскомъ вѣдомствахъ. 34882.—Служебныя права и преимущества нижнихъ воинскихъ чиновъ. 34881.—Порядокъ награжденія въ отставку классными чинами нижнихъ чиновъ, пользующихся въ службѣ особыми правами по происхожденію. 34887.—Порядокъ увольненія въ безсрочные отпуски. 34907.—Выдача кормовыхъ денегъ нижнимъ чинамъ,

перевозимымъ, не въ родѣ арестантовъ, на пароходахъ обществъ «Кавказъ и Меркурій» и «Самолетъ», въ случаѣ нахожденія въ пути, по непредвидимымъ обстоятельствамъ, болѣе опредѣленнаго времени. 34910.—Новыя формы билетовъ на безсрочный и временной отпуски нижнихъ чиновъ. 34913. — Назначеніе премій нижнимъ чинамъ драгунскихъ полковъ за цѣльную стрѣльбу. 34944.—Прибавка нижнимъ чинамъ пороховаго вѣдомства по одной рубахѣ. 34957.—Награжденіе галунными и басонными нашивками нижнихъ чиновъ гвардейскаго и флотскихъ экипажей, отличающихся въ ружейной стрѣльбѣ. 35015. — Помѣщеніе вновь въ комплектъ пенсіонеровъ по знакамъ отличія ордена св. Анны нижнихъ чиновъ, исключенныхъ изъ комплекта за пропущеніемъ срока, опредѣленнаго на требованіе пенсій. 35026.—Увеличеніе сухарнаго довольствія нижнимъ чинамъ войскъ Кавказской арміи, находящимся на работахъ при возведеніи укрѣпленій, устройствѣ дорогъ и при производствѣ другихъ построекъ, необходимыхъ по военнымъ обстоятельствамъ края. 35034. — Порядокъ снабженія полушубками нижнихъ чиновъ баталіоновъ корпуса внутренней стражи. 35049. — Производство квартирныхъ денегъ нижнимъ чинамъ Ванскаго военнаго полугоспиталя. 35091.— Дозволеніе назначать строевыхъ нижнихъ чиновъ на писарскія должности. 35136 — Порядокъ награжденія въ отставку классными чинами нижнихъ чиновъ морскаго вѣдомства, пользующихся въ службѣ особыми правами по происхожденію. 35190. — Назначеніе, вмѣсто ранцевъ, чемодановъ уносимымъ фейерверкерамъ и ѣздовымъ канонирамъ во всей пѣшей артиллеріи, а равно въ батареяхъ Финляндскихъ и Сибирской. 35240.—Служебныя права и преимущества нижнихъ чиновъ морскаго вѣдомства. 35249.—Снабженіе вещами и деньгами нижнихъ чиновъ военно-сухопутнаго вѣдомства, увольняемыхъ въ отставку. 35251.— Патронныя сумы нижнимъ чинамъ подвижныхъ парковъ, коимъ положены ружья. 35272.

Т. XXXV (1860). Табель платы, установляемой на 1860 годъ, за призрѣніе въ подвѣдомственныхъ приказамъ общественнаго призрѣнія больницахъ нижнихъ воинскихъ чиновъ и погребеніе умершихъ. 35325. — Довольствіе нижнихъ чиновъ служительскихъ ротъ и командъ въ военно-учебныхъ заведеніяхъ. 35334.—Снабженіе вещами и деньгами нижнихъ чиновъ морскаго вѣдомства, увольняемыхъ въ отставку. 35344. — Неназначеніе безграмотныхъ унтеръ-офицеровъ для сопровожденія партій и обозовъ. 35345. — Плата за пользованіе солдатскихъ женъ и дѣтей въ гражданскихъ больницахъ, подвѣдомственныхъ приказамъ общественнаго призрѣнія. 35363.— Отнесеніе на счетъ казны кормовыхъ денегъ, выдаваемыхъ исключеннымъ изъ военнаго вѣдомства нижнимъ чинамъ при пересылкѣ ихъ на родину, для приписки въ свободныя податныя сословія. 35369. — Мѣры касательно безсрочно и временно-отпускныхъ нижнихъ чиновъ, неодобряемыхъ въ поведеніи. 35385. — Распространеніе права на пенсіи, по знаку отличія военнаго ордена, на нижнихъ чиновъ Грузинской дружины, Дагестанскаго конно-иррегулярнаго полка и Анапско-Горскаго полуэскадрона. 35387.—Срокъ для увольненія въ отставку нижнихъ чиновъ морскаго вѣдомства, непользующихся правомъ безсрочнаго отпуска. 35393. — Распространеніе на морское вѣдомство нѣкоторыхъ параграфовъ положенія о призывѣ на службу временно-отпускныхъ нижнихъ чиновъ военно-сухопутнаго вѣдомства. 35396. — Преимущества по службѣ нижнихъ чиновъ вѣдомства путей сообщенія. 35410. — Прибавка кормовыхъ денегъ нижнимъ чинамъ гвардейской ремонтной команды. 35437. — Отпускъ фуражныхъ шапокъ строевымъ чинамъ морскихъ учебныхъ экипажей. 35438. — Отпускъ гвардейскаго сукна на галстухи нижнимъ чинамъ морскаго вѣдомства. 35439.—Уменьшеніе срока службы нижнимъ чинамъ гвардейскаго экипажа. 35444. — Производство порціонныхъ денегъ нижнимъ чинамъ внутренней стражи, находящимся при межеваніи. 35445.—Непричисленіе впредь въ придворное вѣдомство сыновей придворнослужителей изъ нижнихъ воинскихъ чиновъ. 35456.—Перевозка нижнихъ чиновъ морскаго вѣдомства, не въ родѣ арестантовъ, на пароходахъ обществъ «Кавказъ и Меркурій» и «Самолетъ». 35483. — Отпускъ пособія для покупки дровъ семейнымъ нижнимъ чинамъ Шостенскаго канцелярскаго заведенія. 35535.—Перевозка на пароходахъ обществъ: «Кавказъ и Меркурій» и «Самолетъ» солдатскихъ семействъ, имѣющихъ право на путевое отъ казны довольствіе. 35545. — Допущеніе нижнихъ чиновъ изъ Евреевъ къ службѣ въ гвардіи. 35562.—Довольствіе солдатскимъ дѣтямъ въ пути при передвиженіи ихъ вмѣстѣ съ родителями и воспитателями. 35624.—Отпускъ порціонныхъ денегъ нижнимъ чинамъ, назначаемымъ къ землемѣрамъ въ Сибири. 35643.—Наказанія за побѣги нижнихъ чиновъ исправительныхъ отдѣленій, учрежденныхъ при гарнизонныхъ баталіонахъ. 35659.—Разрѣшеніе перечислять регулярныхъ нижнихъ чиновъ въ Кавказское линейное казачье войско, для водворенія, при родственникахъ ихъ, нуждающихся въ призрѣніи и присмотрѣ за хозяйствомъ. 35693.—Лѣтніе и зимніе шаровары для пестроевыхъ нижнихъ чиновъ. 35711.—Освобожденіе отъ тѣлеснаго наказанія безъ суда имѣющихъ нашивки и унтеръ-офицерскія званія нижнихъ чиновъ, и какъ поступать съ сими чинами въ случаѣ учиненныхъ ими проступковъ. 35715.—Производство полной ремонтной дачи за фуражъ на вьючныхъ лошадей нижнимъ чинамъ Башкирскаго войска, служащимъ въ степныхъ укрѣпленіяхъ и фортахъ. 35744.—Порядокъ производства въ офицеры нижнихъ чиновъ изъ дворянъ и вольноопредѣляющихся. 35750.—Преимущества нижнихъ чиновъ, зачисленныхъ до 8 Сентября 1859 года въ кандидаты для производства въ военный офицерскій и классный чины и отказавшихся отъ производства. 35821.—Неоставленіе неспособныхъ вовсе къ службѣ нижнихъ чиновъ на инвалидномъ содержаніи при 27 флотскомъ экипажѣ и отправленіе ихъ на родину. 35854.—Производство вторичнаго экзамена нижнимъ чинамъ изъ дворянъ и вольноопредѣляющихся, предъ производствомъ въ офицеры. 35856.—Отпускъ провіанта проживающимъ въ казенныхъ зданіяхъ женамъ и дочерямъ нижнихъ чиновъ морскаго вѣдомства, находящихся за границею. 35882.—Форма билетовъ для увольняемыхъ въ безсрочный отпускъ нижнихъ чиновъ морскаго вѣдомства изъ уроженцевъ Царства Польскаго. 35909.—Внесеніе въ смѣту коммиссаріата расхода, потребнаго на провозъ, на пароходѣ, нижнихъ чиновъ гвардіи, отъ Сосницкой пристани до г. Старой Руссы, для пользованія тамошними минеральными водами. 35986.—Преимущества по службѣ нижнихъ чиновъ гвардейскаго экипажа, возвращаемыхъ, по случаю призыва, изъ временнаго отпуска и переводимыхъ во флотъ. 36038.—Власть директора телеграфовъ въ дѣлахъ уголовныхъ о подвѣдомственныхъ ему нижнихъ чинахъ. 36044.—Производство кормовыхъ денегъ нижнимъ чинамъ, сопровождающимъ транспорты. 36057—Порядокъ увольненія, въ 1860 году, нижнихъ чиновъ въ безсрочный отпускъ. 36066.—Непроизводство розысканій объ орденскихъ знакахъ отличій и медаляхъ, утраченныхъ или неоказавшихся послѣ умершихъ нижнихъ чиновъ. 36080.—Производство прибавочныхъ денегъ нижнимъ чинамъ арестантскихъ ротъ и полуротъ гражданскаго вѣдомства. 36084.—Порядокъ перевода женатыхъ нижнихъ чиновъ Кавказской арміи въ Кавказское линейное войско, для водворенія, съ зачисленіемъ въ казачье сословіе. 36087.—Кого изъ нижнихъ чиновъ морскаго вѣдомства, состоящихъ на стражѣ, считать за «часовыхъ». 36098.—Порядокъ довольствія провіантомъ и прибавочными деньгами нижнихъ чиновъ, перевозимыхъ на пароходахъ частныхъ обществъ. 36132. — Порядокъ увольненія, въ 1860 году, нижнихъ чиновъ въ кратковременные отпуски. 36146. — Дополненіе описанія шинелей и измѣненіе въ формѣ шинелей новаго образца для нижнихъ чиновъ всѣхъ войскъ и частей. 36154.—Увольненіе въ домовый отпускъ нижнихъ чиновъ морскаго вѣдомства. 36177.—Распространеніе на нижнихъ чиновъ карантинной стражи правилъ о пре-

имуществахъ по службѣ нижнихъ чиновъ военнаго вѣдомства. 36238.—Порядокъ записки по Финляндіи россійскихъ солдатъ и матросовъ, ихъ вдовъ и дѣтей, и точнѣйшее опредѣленіе правъ подданства дѣтей незаконнорожденныхъ отъ женъ, вдовъ и дочерей сихъ солдатъ и матросовъ. 36250.—Мѣра наказанія гвардейскихъ нижнихъ чиновъ за первый побѣгъ и незначительныя кражи. 36266.—Снабженіе амуничными вещами нижнихъ чиновъ карантинной стражи, увольняемыхъ въ отпуски и въ отставку. 36333.—Порядокъ производства въ офицеры юнкеровъ и унтеръ-офицеровъ изъ дворянъ и вольноопредѣляющихся поселенныхъ финскихъ стрѣлковыхъ баталіоновъ. 36418.—Отмѣна постановленій касательно нашиванія тонкихъ сѣрыхъ и черныхъ спурковъ поперегъ погоновъ у штрафованныхъ нижнихъ чиновъ, и отдѣленія сихъ чиновъ отъ безспорочно-служащихъ за обѣденнымъ и вечернимъ столами. 36436 *а*.—Порядокъ увольненія отъ службы, состоящихъ въ пестроевыхъ командахъ морскаго вѣдомства сверхкомплектныхъ нижнихъ чиновъ, находящихся на вторичной службѣ. 36461.—Отмѣна комплектованія служащими нижними чинами пестроевыхъ командъ и ротъ военнаго и гражданскаго вѣдомствъ. 36477.—Служебныя права и преимущества нижнихъ чиновъ Типографіи И Отдѣленія Собственной Его Императорскаго Величества Канцеляріи. 36478.

Т. XXXVI (1861). Производство Оренбургскимъ линейнымъ баталіонамъ №№ 10 и 11 денегъ на канцелярскіе расходы, для письмоводства объ отпускныхъ нижнихъ чинахъ. 36503.—Внесеніе въ смѣту 2-го Московскаго кадетскаго корпуса суммы, потребной на покрытіе расхода по отопленію и освѣщенію вновь возведеннаго зданія для помѣщенія нижнихъ чиновъ сего корпуса. 36510.—Табель цѣнамъ, на 1861 годъ, за содержаніе въ больницахъ, подвѣдомственныхъ приказамъ общественнаго призрѣнія, нижнихъ воинскихъ чиновъ и за погребеніе умершихъ. 36528.—Производство провіанта проживающимъ на вольнонаемныхъ квартирахъ женамъ и дочерямъ нижнихъ чиновъ, находящихся за границею. 36539.—Наказанія, опредѣляемыя нижнимъ чинамъ морскаго вѣдомства за первый побѣгъ и незначительныя кражи. 36543.—Порядокъ обратнаго отправленія на родину тѣхъ женъ и семействъ нижнихъ чиновъ Оренбургскаго и Сибирскаго отдѣльныхъ корпусовъ и войскъ, въ Восточной Сибири расположенныхъ, кои выписаны изъ внутреннихъ губерній для совмѣстнаго жительства съ мужьями, но не застали сихъ послѣднихъ по случаю смерти или побѣговъ. 36564.—Распространеніе на нижнихъ чиновъ лѣснаго вѣдомства правъ и преимуществъ, предоставленныхъ нижнимъ воинскимъ чинамъ. 36569.—Порядокъ увольненія солдатскихъ сыновей изъ вѣдомства путей сообщенія въ податныя сословія и льготы отъ податей, и денежныя пособія солдатскимъ дѣтямъ сего вѣдомства. 36576.—Награжденіе нашивками нижнихъ чиновъ морскаго вѣдомства, находящихся на службѣ въ Россійско-Американскихъ колоніяхъ. 36583.—Сроки для перевода нижнихъ чиновъ въ войска и команды на родину. 36598.—Порядокъ комплектованія нижними чинами постояннаго кадра образцоваго казачьяго конно-артиллерійскаго дивизіона. 36610.—Порядокъ снабженія кормовыми деньгами нижнихъ чиновъ, увольняемыхъ въ отставку. 36633.—Выдача пособія на обмундированіе унтеръ-офицерамъ морскаго вѣдомства, при производствѣ ихъ въ гардемарины и кондукторы. 36679.—Порядокъ выписки изъ стрѣлковыхъ баталіоновъ нижнихъ чиновъ, оказавшихся несоотвѣтствующими стрѣлковой службѣ. 36689.—Плата за леченіе въ военныхъ госпиталяхъ нижнихъ чиновъ коннозаводскаго вѣдомства. 36700.—Дарованіе облегченій и преимуществъ нижнимъ чинамъ фабрикъ и заводовъ вѣдомства Кабинета Его Императорскаго Величества. 36717, *ст. I*.—Положеніе объ устройствѣ быта нижнихъ чиновъ казенныхъ горныхъ и соляныхъ заводовъ вѣдомства Министерства Финансовъ. 36719.—Рисунки вензелямъ на погонахъ нижнихъ чиновъ въ полкахъ: Перновскомъ гренадерскомъ Короля Фридриха Вильгельма IV и Калужскомъ пѣхотномъ Его Величества Короля Прусскаго. 36768.—Выдача, безъ зачета на слѣдующій годъ, одной рубашки и пары сапоговъ отставнымъ и отпускнымъ нижнимъ чинамъ, поступающимъ на службу, по морскому вѣдомству, во второй половинѣ года. 36784.—Порядокъ производства нижнихъ чиновъ вѣдомства Министерства Императорскаго Двора въ первый классный чинъ, и преимущества, предоставляемыя симъ чинамъ за отказъ отъ таковаго производства. 36841.—Форма обмундированія и вооруженія нижнихъ чиновъ постояннаго кадра образцоваго конно-артиллерійскаго дивизіона. 36863.—Отпускъ войскамъ, вооруженнымъ нарѣзными ружьями, свистковъ для унтеръ-офицеровъ. 36868.—Кому предоставляется право назначать пенсіи нижнимъ чинамъ морскаго вѣдомства, награждаемымъ при отставкѣ чиномъ коллежскаго регистратора. 36870.—Въ какомъ случаѣ нижніе чины военно-сухопутнаго вѣдомства, неизъятые отъ тѣлеснаго наказанія и преданные военному суду, освобождаются изъ-подъ стражи и вновь подвергаются заключенію подъ стражею. 36872.—Преподаваніе Закона Божія нижнимъ чинамъ православнаго вѣроисповѣданія. 36916.—Плата за пользованіе солдатскихъ женъ и дѣтей въ гражданскихъ больницахъ уѣздныхъ городовъ Имперіи. 36980.—Измѣненіе табели суточнымъ деньгамъ, полагаемымъ нѣкоторымъ нижнимъ чинамъ за время пребыванія судовъ въ ходу подъ парусами или подъ парами. 36986.—Показываніе къ зачету остатковъ жалованья отъ некомплекта нижнихъ чиновъ старшаго оклада въ жандармскихъ командахъ 1, 2, 4, 5, 7 и 8 округовъ, и назначеніе суммы, изъ которой выдавать пособія нижнимъ чинамъ жандармскихъ командъ, производимымъ въ офицеры. 36995.—Форма околышей на фуражкахъ нижнихъ чиновъ нарѣзныхъ батарей. 37003.—Оклады жалованья пестроевымъ нижнимъ чинамъ Оренбургскихъ казачьихъ вѣшихъ баталіоновъ. 37010.—Порядокъ испытанія въ наукахъ чиновъ унтеръ-офицерскаго званія, при производствѣ ихъ въ классный чинъ. 37012.—Нижнимъ чинамъ, отправляемымъ на укомплектованіе войскъ Восточной Сибири, предоставлять полушубки въ собственность. 37042.—Судъ и наказаніе нижнихъ чиновъ, виновныхъ въ кражѣ у товарищей вещей и денегъ. 37054.—Плата Илецкому соляному правленію за медикаменты для больныхъ нижнихъ воинскихъ чиновъ слабосильной команды въ Илецкой защитѣ. 37064.—Дозволеніе нижнимъ воинскимъ чинамъ, увольняемымъ въ отпускъ, вступать въ законный бракъ, не испрашивая особаго на то отъ начальствъ ихъ разрѣшенія. 37084.—Покупка мѣха къ папахамъ для нижнихъ чиновъ, присылаемыхъ въ образцовыя части отъ Кавказскихъ, Оренбургскихъ и Сибирскихъ войскъ. 37086.—Усиленіе Московской полиціи наймомъ 170-ти городовыхъ унтеръ-офицеровъ. 37096 *а*.—Въ какомъ случаѣ нижніе чины морскаго вѣдомства, не изъятые отъ тѣлеснаго наказанія и преданные военному суду, освобождаются изъ-подъ стражи и вновь подвергаются заключенію подъ стражу. 37099.—Производство провіантскаго довольствія нижнимъ чинамъ внутренней службы Забайкальскаго казачьяго войска. 37124.—Сроки службы нижнихъ чиновъ Аральской флотской роты. 37125.—Плата нижнимъ воинскимъ чинамъ за работы по истребленію саранчи. 37127.—Производство квартирныхъ денегъ чинамъ Новозакатальскаго военновременнаго госпиталя. 37146.—Замѣна вольнонаемными служителями нижнихъ чиновъ, состоящихъ при нѣкоторыхъ управленіяхъ военнаго вѣдомства. 37211.—Замѣна наемными служителями нижнихъ чиновъ служительскихъ ротъ и командъ въ Николаевской академіи генеральнаго штаба и во всѣхъ военно-учебныхъ заведеніяхъ, въ С.-Петербургѣ расположенныхъ. 37226.—Порядокъ увольненія, въ 1861 году, нижнихъ чиновъ въ безсрочный отпускъ. 37306.—Прибавка девяти человѣкъ нижнихъ чиновъ къ штату Оренбургскаго Неплюевскаго кадетскаго корпуса. 37320.—Отчисленіе изъ училищнаго и военнаго вѣдомства солдатскихъ дѣтей, состоящихъ въ служительской командѣ при С.-Петербургскомъ училищѣ ордена

св. Екатерины, и служебныя права сихъ лицъ. 37323.—Денежныя выдачи, вмѣсто провіанта и фуража, нижнимъ чинамъ Донскихъ казачьихъ полковъ, возвращающимся съ полевой службы. 37349.—Порядокъ засвидѣтельствованія требованій войскъ о возвратѣ денегъ, уплачиваемыхъ за пользованіе въ лазаретахъ нижнихъ чиновъ посторонних командъ. 37364. — Измѣненіе формы обмундированія капельмейстера, отмѣна двухъ барабанщиковъ и замѣна ихъ швейцаромъ и его помощникомъ въ строительномъ училищѣ Главнаго Управленія Путей Сообщенія и Публичныхъ Зданій. 37367, *§ 115*.—Производство нижнимъ чинамъ лейбъ гвардіи Уральскаго казачьяго дивизіона ремонтной дачи за фуражъ на вьючныхъ лошадей. 37382.—Отпускъ полной амуниціи, кромѣ мѣдныхъ и жестяныхъ вещей, нижнимъ чинамъ перемѣняющагося состава образцоваго пѣхотнаго баталіона при отправленіи ихъ обратно въ свои части. 37393.—Лишеніе преимуществъ отпускныхъ нижнихъ чиновъ гвардіи, поступившихъ въ гренадерскія и армейскія войска, и впослѣдствіи замѣченныхъ въ лѣности, нерадѣніи къ службѣ и вообще въ дурномъ поведеніи. 37405.—Порядокъ назначенія пенсій нижнимъ чинамъ роты дворцовыхъ гренадеръ. 37414.—Упраздненіе школы, при С.-Петербургскомъ монетномъ дворѣ состоящей, для дѣтей нижнихъ чиновъ. 37436.—Отпускъ шараваръ и отмѣна чакчиръ и парадныхъ сапоговъ для гвардейскихъ нижнихъ чиновъ постояннаго кадра образцоваго кавалерійскаго эскадрона. 37442.—Порядокъ увольненія, въ 1861 году, изъ войскъ нижнихъ чиновъ въ кратковременные отпуски. 37446.—Высѣчка на фуражкахъ нижнихъ чиновъ парѣзныхъ батарей. 37448. — Прибавка восьми унтеръ-офицеровъ къ штатному числу арестантской № 13-й полуроты инженернаго вѣдомства. 37450.—Увольненіе по всему морскому вѣдомству нижнихъ чиновъ въ домовый отпускъ по 15 Марта 1862 года. 37463.—Отпускъ и постройка обмундированія и снаряженія нижнимъ чинамъ, высылаемымъ отъ армейскихъ стрѣлковыхъ баталіоновъ въ перемѣняющійся отдѣлъ стрѣлковой офицерской школы. 37465.—Имѣніе поперечныхъ нашивокъ изъ желтой тесьмы на плечевыхъ погонахъ нижнимъ чинамъ фехтовально-гимнастическаго кадра и стрѣлковой офицерской школы. 37470.—Порядокъ комплектованія нижними чинами жандармскихъ командъ 1, 2, 4, 5 и 7-го округовъ корпуса жандармовъ. 37485.—Предоставленіе начальникамъ дивизій и другимъ, равную съ ними власть имѣющимъ, права предавать военному суду нижнихъ чиновъ, изъ дворянъ и прочихъ состояній, изъятыхъ отъ тѣлесныхъ наказаній, и порядокъ рѣшенія слѣдственныхъ дѣлъ о таковыхъ нижнихъ чинахъ. 37490.—Отнесеніе на общую госпитальную сумму комиссаріата издержекъ за пользованіе солдатскихъ женъ и дѣтей въ больницахъ губернскихъ и безъуѣздныхъ городовъ и посадовъ. 37515. — Принятіе неизлечимо-больныхъ и престарѣлыхъ солдатокъ въ богадѣльни приказовъ общественнаго призрѣнія, съ производствомъ на сихъ женщинъ солдатскаго пайка отъ казны. 37517. — Срокъ пятилѣтней льготы нижнимъ чинамъ бывшаго Балаклавскаго греческаго баталіона. 37527. — Правила для обмѣна очередей и найма на полевую службу между нижними чинами Азовскаго казачьяго войска. 37540. — Отмѣна командированія въ стрѣлковую офицерскую школу нижнихъ чиновъ финскихъ поселенныхъ стрѣлковыхъ баталіоновъ. 37547. — Приварочное довольствіе нижнихъ чиновъ Иркутскаго и Енисейскаго конныхъ казачьихъ полковъ. 37563. — Права начальниковъ эскадръ, отправляющихся въ дальнее заграничное плаваніе, касательно наградъ и повышеній нижнихъ чиновъ. 37566. — Снабженіе унтеръ-офицеровъ этапныхъ командъ пейзильберными свистками. 37583. — Сроки начатія и прекращенія освѣщенія помѣщеній, занимаемыхъ нижними чинами морскаго вѣдомства. 37605. — Цвѣтъ сукна для просѣчекъ на околышахъ фуражныхъ шапокъ у нижнихъ чиновъ гвардейскихъ стрѣлковыхъ баталіоновъ, 37609.—Отпускъ прогонныхъ денегъ на обратный путь нижнимъ чинамъ Екатеринбургскихъ горныхъ заводовъ, сопровождающимъ транспорты съ мѣдною монетою. 37620.—Измѣненіе порядка выдачи изъ уѣздныхъ казначействъ денежныхъ пособій солдатскимъ и матросскимъ дѣтямъ. 37621. — Производство нижнихъ чиновъ изъ Евреевъ въ унтеръ-офицеры и писаря, и преимущества сихъ лицъ. 37624. — Зачетъ уволеннымъ изъ военной службы прежней военной унтеръ-офицерской службы, въ срокъ выслуги, при производствѣ ихъ по гражданскому вѣдомству въ классный чинъ. 37626. — Порядокъ командированія артиллерійскихъ офицеровъ для обученія нижнихъ чиновъ пѣхоты и кавалеріи дѣйствію при деревянныхъ орудіяхъ. 37627. — Разрѣшеніе вопроса о томъ, слѣдуетъ ли предоставить сыну бывшей солдатки Яковлевой, Олимпію Тарасову, неправильно отданному въ военную службу, воспользоваться, при увольненіи въ отставку, правами отставнаго солдата. 37666. — Приварочныя деньги нижнимъ чинамъ Ставропольской арестантской роты гражданскаго вѣдомства. 37729.—Назначеніе саперныхъ рубашекъ, для гимнастическихъ упражненій, унтеръ-офицерамъ, барабанщикамъ и горнистамъ частей 1 и 2 саперныхъ бригадъ. 37748. — Табель платы, въ 1862 году, за призрѣніе нижнихъ воинскихъ чиновъ въ больницахъ приказовъ общественнаго призрѣнія и за погребеніе умершихъ. 37751. — Повѣрстный срокъ и кормовыя деньги для нижнихъ воинскихъ чиновъ, въ случаѣ дальнихъ командировокъ или перевода. 37762. — Увольненіе нижнихъ чиновъ въ кратковременные отпуски, по 1 Мая 1862 года. 37768. — Кому изъ нижнихъ чиновъ, на церковныхъ парадахъ, имѣть на головныхъ уборахъ чешую застегнутою, и кому подстегнутою надъ козырькомъ. 37770 — Увольненіе изъ флотскихъ экипажей во временной отпускъ 6,000 нижнихъ чиновъ, съ отправленіемъ ихъ на родину на казенный счетъ. 37797.—Отчисленіе состоящихъ въ служительской командѣ при воспитательномъ обществѣ благородныхъ дѣвицъ и С.-Петербургскомъ Александровскомъ училищѣ 67 нижнихъ чиновъ изъ вѣдомства сихъ заведеній. 37820. — Распространеніе на морское вѣдомство постановленія касательно зачета уволеннымъ изъ военной службы прежней военной унтеръ-офицерской службы, въ срокъ выслуги, для производства ихъ, по гражданскому вѣдомству, въ первый классный чинъ. 37823. — Порядокъ снабженія кормовыми деньгами нижнихъ чиновъ морскаго вѣдомства, увольняемыхъ въ отставку. 37824.

Т. XXXVII (1862). Отправленіе на службу въ армейскія войска оказавшихся способными къ этой службѣ нижнихъ чиновъ нестроевыхъ командъ гвардейскаго и гренадерскаго корпусовъ. 37832. — Росписаніе № 11 о призывѣ нижнихъ чиновъ изъ временнаго отпуска на укомплектованіе, въ 1862 году, Кавказской арміи. 37893. — Производство нижнимъ чинамъ Московской городской полиціи приварочныхъ денегъ и упраздненіе въ Московской пожарной командѣ особой команды трубочистовъ. 37904.—Открытіе при Казанскомъ пороховомъ заводѣ безплатной частной школы для сыновей нижнихъ чиновъ сего завода и состоящей при оном гарнизонной артиллерійской № 14 роты. 37930.—Права нижнихъ воинскихъ чиновъ на пріобрѣтеніе недвижимой собственности и владѣніе ею. 37944.—Предоставленіе въ артиллеріи начальникамъ дивизій и другимъ лицамъ, равною съ ними властію пользующимся, права предавать военному суду нижнихъ чиновъ унтеръ-офицерскихъ званій, всѣхъ классовъ и состояній. 37963.—Новые образцы полушубковъ для нижнихъ чиновъ. 37982.—Замѣнъ лейбиковъ кителями строевымъ нижнимъ чинамъ образцоваго казачьяго конно-артиллерійскаго дивизіона. 37988. — Всю теплую и мундирную одежду и обувь, къ которой будутъ приходить въ Восточную Сибирь нижніе чины, оставлять въ ихъ собственность, безъ зачета въ тѣ войска, куда они поступятъ. 37998. — Порядокъ комплектованія нижними чинами жандармскихъ командъ 8 округа корпуса жандармовъ. 38009. — Порядокъ отданія чести нижними чинами военно-сухопутнаго вѣдомства. 38020.—Форма мундировъ и сюртуковъ нижнимъ чинамъ фурштата

и вообще всѣмъ нестроевымъ нижнимъ чинамъ. 38022.—Пріемъ женъ и вдовъ бѣдныхъ отставныхъ нижнихъ чиновъ морскаго вѣдомства, для излеченія, въ военные госпитали и лазареты на счетъ комиссаріата. 38037. — Порядокъ отдачи чести нижними чинами морскаго вѣдомства. 38046. — Освобожденіе изъ-подъ ареста и оставленіе на свободѣ подъ присмотромъ состоявшихъ подъ слѣдствіемъ или судомъ нижнихъ воинскихъ чиновъ, по рѣшеніи дѣлъ о нихъ и о исполненіи опредѣленнаго наказанія, и пересылка ихъ при отправленіи на службу не въ родѣ арестантовъ, но также подъ присмотромъ. 38090. — Отпускъ съ 1862 года кавказскихъ сапогъ нижнимъ чинамъ Кавказскихъ линейныхъ баталіоновъ. 38094.—Выдача денегъ, вмѣсто провіанта и фуража, нижнимъ чинамъ Донскихъ казачьихъ конно-артиллерійскихъ батарей, возвращающимся со службы на Донъ, при слѣдованіи ихъ отъ роспускнаго пункта города Новочеркасска до мѣста ихъ жительства. 38095. — Водвореніе отставныхъ и безсрочно-отпускныхъ нижнихъ воинскихъ чиновъ на помѣщичьихъ земляхъ и въ селеніяхъ крестьянъ, вышедшихъ изъ крѣпостной зависимости. 38124.—Власть, предоставленная главному инспектору частныхъ желѣзныхъ дорогъ въ дѣлахъ уголовныхъ и вообще о подвѣдомственныхъ ему нижнихъ чинахъ. 38132. — Порядокъ производства содержанія нижнимъ чинамъ военно-сухопутнаго и морскаго вѣдомства, кои, состоя подъ слѣдствіемъ или судомъ, находятся подъ арестомъ. 38169.—Назначеніе кормовыхъ денегъ нижнимъ воинскимъ чинамъ при отправленіи ихъ на почтовыхъ. 38175.—Порядокъ производства унтеръ-офицеровъ изъ разжалованныхъ офицеровъ и классныхъ чиновниковъ. 38191. — Производство провіантскаго довольствія нижнимъ чинамъ комиссаріатскаго и провіантскаго вѣдомства и всѣмъ нижнимъ чинамъ, находящимся въ одинаковомъ съ ними положеніи, имѣющимъ женъ или малолѣтныхъ дочерей, во время командировокъ по дѣламъ службы. 38196.—Нѣкоторыя перемѣны въ формѣ обмундированія нестроевыхъ нижнихъ чиновъ и кантонистовъ. 38198. — Снабженіе, при выпискѣ изъ госпиталей, необходимыми вещами отставныхъ или безсрочно-отпускныхъ нижнихъ чиновъ, неимѣющихъ годной одежды или обуви. 38206.—Порядокъ отправленія, во внутреннія губерніи, возвращающихся на родину нижнихъ чиновъ всѣхъ вообще войскъ и командъ, находящихся въ При-Амурскомъ краѣ. 38226.—Цѣны порцій морской провизіи и приварочныхъ денегъ для нижнихъ чиновъ Сибирской флотиліи. 38228. — Порядокъ увольненія въ отпуски унтеръ-офицеровъ, пользующихся преимуществами за отказъ отъ производства въ офицерскій чинъ, при подачѣ ими просьбъ объ увольненіи въ отставку. 38231. — Прекращеніе производства добавочныхъ денегъ нижнимъ чинамъ Очаковской брандвахты. 38232.—Порядокъ увольненія въ отставку и отпускъ унтеръ-офицеровъ морскаго вѣдомства, пользующихся преимуществами за отказъ отъ производства въ офицерскій чинъ. 38271. — Какъ поступать съ воспитанниками военно-учебныхъ заведеній, подлежащими къ переводу въ баталіоны военныхъ кантонистовъ. 38292.—Нѣкоторыя перемѣны въ штатѣ рядовыхъ, для возки воды подсудимымъ и арестованнымъ изъ военно-служащихъ, въ Одесскомъ, Бендерскомъ и Херсонскомъ комендантскихъ управленіяхъ. 38302. — Мѣры для исправленія порочнаго поведенія унтеръ-офицеровъ изъ дворянъ или пользующихся особыми правами состоянія. 38313. — Какимъ нестроевымъ нижнимъ чинамъ имѣть башлыкъ; нѣкоторыя правила касательно заведенія и ношенія башлыковъ въ стрѣлковомъ баталіонѣ Императорской Фамиліи и въ кавалерійскихъ войскахъ. 38318. — Цвѣтъ и образецъ пуговицъ для фурштатскихъ нижнихъ чиновъ. 38338.—Мундиръ для нижнихъ чиновъ инвалидной команды Собственнаго Его Императорскаго Величества конвоя. 38377.—Дозволеніе сыновьямъ служащихъ и отставныхъ офицеровъ и гражданскихъ чиновниковъ, происходящихъ изъ нижнихъ и рабочихъ чиновъ горнаго, монетнаго и соляного вѣдомствъ, и пріобрѣвшихъ чины, приносящіе личное почетное гражданство, или личное дворянство, продолжать службу на правахъ личныхъ почетныхъ гражданъ. 38392.—Для дѣтей нижнихъ чиновъ морскаго вѣдомства и рабочихъ учреждена ремесленная школа въ Николаевскомъ портѣ. 38401.—Прибавка приварочныхъ денегъ нижнимъ чинамъ, состоящимъ при госпиталяхъ Царства Польскаго. 38409.—Порядокъ выдачи кормовыхъ денегъ пересылаемымъ нижнимъ чинамъ посредствомъ внутренней стражи изъ Царства Польскаго въ Имперію и обратно. 38411.—Дозволеніе гвардейскимъ отставнымъ и безсрочно-отпускнымъ нижнимъ чинамъ, изъ Евреевъ, имѣть жительство и въ окрестностяхъ С.-Петербурга. 38444. — Увольненіе въ текущемъ 1862 году нижнихъ чиновъ въ безсрочный отпускъ. 38446.—Отмѣна высылки отъ войскъ, въ 1862 году, нижнихъ чиновъ въ стрѣлковую офицерскую школу. 38464. — Непроизводство въ офицеры или въ гражданскій чинъ нижнихъ чиновъ военно-сухопутнаго и морскаго вѣдомства, штрафованныхъ за похищеніе и расточеніе казеннаго или частнаго, ввѣреннаго по службѣ, имущества, а также за подлоги; исключеніе допускается только для унтеръ-офицеровъ, отличившихся въ сраженіяхъ и притомъ раненыхъ. 38494 и 38605.—Распространеніе преимуществъ, въ 752 статьѣ 2 части I книги Свода воен. пост. изложенныхъ, и на чиновъ, произведенныхъ въ первый классный чинъ до 8 Сентября 1859 года. 38503. — Уменьшеніе числа нижнихъ чиновъ въ инвалидныхъ ротахъ 16-ти пѣхотныхъ полковъ Кавказской арміи. 38513.—Сокращеніе числа нижнихъ чиновъ въ войскахъ по штатамъ мирнаго и военнаго времени. 38533.—Производство прибавочнаго жалованья и награжденіе шевронами нижнихъ чиновъ флота, которымъ сроки обязательной службы кончаются иногда во время кампаніи, но которые увольняются въ отставку не прежде прибытія въ одинъ изъ Русскихъ портовъ. 38545.—Сокращеніе штата гвардейскаго инвалида. 38557, *ст.* 2. — Предоставленіе трехъ-лѣтней льготы отъ рекрутской повинности дѣтямъ состоявшихъ при казенныхъ горныхъ заводахъ нижнихъ чиновъ и рабочихъ людей. 38559.—Освобожденіе бывшихъ кантонистовъ и солдатскихъ дѣтей, неспособныхъ по болѣзненному состоянію ни къ какимъ работамъ, отъ податей и повинностей, и внесеніе ихъ въ ревизскія сказки только для одного счета. 38574.—Порядокъ увольненія нижнихъ чиновъ въ кратковременные отпуски въ 1862 году. 38581.—Отмѣна правилъ о пріемѣ солдатскихъ дѣтей въ мастеровыя команды, по желанію родителей. 38591. — Предоставленіе Министру Финансовъ собственною властію распредѣлять силы пограничной стражи и назначать въ нея нужное число вахмистровъ, фельдфебелей и писарей, для исправнаго и бдительнаго отправленія службы. 38602. — Положеніе о служебныхъ правахъ и преимуществахъ нижнихъ чиновъ: пограничной стражи, таможенныхъ и инвалидныхъ и пожарныхъ командъ и дослуживающихъ обязательный срокъ въ званіи таможенныхъ досмотрщиковъ. 38618. — Положеніе о неспособныхъ нижнихъ воинскихъ чинахъ. 38645. — Зачетъ службы, для производства въ классный чинъ, вторично поступившимъ въ нестроевую службу нестроевымъ нижнимъ чинамъ изъ солдатскихъ дѣтей, причисленныхъ къ личному почетному гражданству. 38659. — Нижнимъ чинамъ изъ уроженцевъ Сибирскаго и Оренбургскаго казачьихъ войскъ, находившимся на службѣ въ гвардіи и увольняемымъ въ отставку, выдавать, при отправленіи на родину, прогонныя деньги. 38661. — Убавка нижнихъ чиновъ въ нѣкоторыхъ летучихъ паркахъ, въ подвижной лабораторіи № 1 и подвижномъ № 2 арсеналѣ западнаго округа. 38675.—Отнесеніе на счетъ казны путеваго довольствія увольняемыхъ въ отставку нижнихъ чиновъ полицейскихъ и пожарныхъ командъ. 38686.—Отпускъ денегъ на парусинныя рубашки для нижнихъ чиновъ при галлереѣ оружейной коммиссіи. 38692.—Дозволеніе перевода нижнихъ чиновъ каратинной стражи въ другія команды ранѣе выслуги ими 15-ти-лѣтняго срока. 38715.—Назначеніе пенсій вдовамъ не только воспѣ убитыхъ на пожарѣ, но и въ другихъ случаяхъ

исполненія прямой обязанности всякаго военно-служащаго. 38729.—Производство приварочныхъ денегъ нижнимъ чинамъ Тобольской и Томской арестантскихъ ротъ гражданскаго вѣдомства. 38737.—Выдача пособій на домообзаведеніе всѣмъ нижнимъ чинамъ морскаго вѣдомства, прибывающимъ въ г. Николаевскъ, которые, по полученіи тамъ отставки, изъявятъ желаніе остаться на постоянномъ жительствѣ въ Приморской области Восточной Сибири.38738.—Увольненіе въотставку нижнихъ чиновъ корпуса внутренней стражи, оказавшихся, по зачисленіи въ казачьи войска Восточной Сибири, неспособными IV разряда, съ принятіемъ содержанія ихъ на счетъ казны. 38762.—Власть, предоставленная инспектору и смотрителю дома Главнаго Управленія Путей Сообщенія и Публичныхъ Зданій въ дѣлахъ уголовныхъ и вообще по личнымъ взысканіямъ съ подвѣдомыхъ имъ нижнихъ чиновъ.38778.—Предоставленіе сыну солдатки Миляеву воспользоваться правами отставнаго солдата. 38787.—Измѣненіе состава нижнихъ чиновъ въ нѣкоторыхъ батареяхъ, упраздненіе крѣпостной № 4-го полуроты Фридрихсгамской крѣпостной артиллеріи и число чиновъ въ ротахъ Кронштадтской крѣпостной артиллеріи. 38811.—Порядокъ роспуска по домамъ и довольствія нижнихъ чиновъ Оренбургскаго казачьяго войска, возвращающихся со службы изъ Имперіи. 38862.—Нижнимъ воинскимъ чинамъ придворнаго вѣдомства, переходившимъ изъ придворной службы, на время войны, въ военную, включать въ срокъ на выслугу пенсій и время ихъ нахожденія въ войскахъ. 38874.—Порядокъ производства пенсій инвалидамъ нижнихъ чиновъ. 38899.—Производство денегъ на канцелярскіе припасы офицерамъ, сопровождающимъ нижнихъ чиновъ, отправляемыхъ изъ резервовъ пѣхоты, на укомплектованіе дѣйствующихъ ея частей. 38912.—Оклады жалованья и пенсій нижнимъ чинамъ, отказавшимся отъ производства въ чинъ. 38915.—Порядокъ назначенія пенсій нижнимъ медицинскимъ и аптекарскимъ чинамъ, не пріобрѣвшимъ права на пенсіи по правиламъ, постановленнымъ въ приказѣ Военнаго Министра 8 Сентября 1859 года. 38917.—Сроки и преимущества службы нижнихъ чиновъ межеваго корпуса. 38961.—Нижніе чины всѣхъ вообще вѣдомствъ не имѣютъ права обязываться векселями. 38993.—Содержаніе по инженерному вѣдомству, въ Царствѣ Польскомъ, сторожей изъ нижнихъ чиновъ, для охраненія крѣпостныхъ верковъ и складовъ имущества и для порядка и чистоты въ казенныхъ зданіяхъ. 38999.—Довольствіе провіантомъ семействъ нижнихъ чиновъ, находящихся въ прибрежныхъ пунктахъ Абхазіи. 39002.—Исключеніе изъ штата управленія южными поселеніями полагаемыхъ въ ономъ изъ военно-служащихъ: писарей, топографовъ, кондукторовъ, фельдшеровъ, коновальскихъ учениковъ и сторожей, и замѣна ихъ канцелярскими чиновниками и вольнонаемными. 39004.—Смѣщеніе на самыя низшія степени солдата нижнихъ чиновъ не унтеръ-офицерскихъ званій всѣхъ родовъ войскъ, въ коихъ таковыя подраздѣляются на разныя степени, если они будутъ признаны виновными въ преступленіяхъ или проступкахъ, заслуживающихъ наказанія. 39016.—Отмѣна тесаковъ у рядовыхъ кавказскихъ военно-рабочихъ ротъ. 39027.—Распространеніе на морское вѣдомство правилъ касательно производства жалованья и пенсіи нижнимъ чинамъ, отказавшимся отъ производства въ офицерскій и классный чинъ. 39074.—Наименованіе нижнихъ чиновъ полиціи, на основаніи положенія объ устройствѣ полиціи. 39087, *ст. 16*.—Кого изъ дѣтей порочныхъ нижнихъ чиновъ, отправленныхъ въ Восточную Сибирь, зачислять безусловно и кого освободить отъ обязательнаго зачисленія въ казачье сословіе. 39090.—Башлыки полагаются всѣмъ безъ исключенія нижнимъ чинамъ, у которыхъ шапки новаго образца замѣняютъ прежнюю фуражку.39107.—Порядокъ усыновленія дѣтей нижними воинскими чинами всѣхъ вѣдомствъ. 39116.

Т. XXXVIII (1863). Порядокъ снабженія необходимыми вещами отставныхъ, безсрочно и временно-отпускныхъ нижнихъ чиновъ, присылаемыхъ на гауптвахты безъ годной одежды и обуви. 39124.—Число нижнихъ чиновъ въ образцовыхъ пѣшей и конной батареяхъ. 39142.—Производство дополнительныхъ приварочныхъ денегъ всѣмъ нижнимъ чинамъ регулярныхъ войскъ, въ Приморской и Амурской областяхъ расположенныхъ. 39150.—Порядокъ производства довольствія нижнимъ чинамъ этапныхъ командъ на Кавказѣ, сопровождающимъ пересылочныхъ и арестантовъ. 39160.—Включеніе пяти сторожей, назначенныхъ къ Варшавскому православному собору, въ штатъ прислуги этой церкви. 39173.—Табель цѣнамъ, на 1863 годъ, за содержаніе въ подвѣдомственныхъ приказамъ общественнаго призрѣнія больницахъ нижнихъ воинскихъ чиновъ и за погребеніе умершихъ. 39198.—Содержаніе при образцовомъ пѣхотномъ баталіонѣ амуничныхъ и безсрочныхъ вещей, для нижнихъ чиновъ перемѣняющагося состава сего баталіона, поступающихъ въ линейные баталіоны Восточной Сибири. 39217.—Пріостановленіе увольненія нижнихъ чиновъ въ отпуски по всѣмъ вообще войскамъ и командамъ военнаго вѣдомства. 39219.—Порядокъ перевозки на пароходахъ нижнихъ чиновъ не въ родѣ арестантовъ между С.-Петербургомъ и городами Шлиссельбургомъ, Лодейнымъ-Полемъ, Петрозаводскомъ и с. Вознесеньемъ. 39227.—Порядокъ разсчета общаго срока выслуги нижнихъ чиновъ унтеръ-офицерскаго званія, бывшихъ въ семъ званіи въ ополченіи. 39240.—Назначеніе въ пенсію половиннаго жалованья мужа вдовамъ военно-служащихъ чиновъ морскаго вѣдомства, убитыхъ при исполненіи прямой обязанности, всякаго военно-служащаго. 39243.—Ассигнованіе суммы на заготовленіе амуничныхъ вещей для нижнихъ чиновъ гвардіи, состоящихъ въ постоянномъ кадрѣ образцоваго пѣхотнаго баталіона. 39282.—Отпускъ по 15 к. въ сутки на человѣка, вмѣсто провіанта въ натурѣ и приварочныхъ денегъ, нижнимъ чинамъ разъѣздной команды Черкасскаго округа войска Донскаго, отдѣленной отъ команды Міусскаго округа и расположенной на Задонской сторонѣ, для прекращенія бродяжничества и предупрежденія безпорядковъ въ помѣщичьихъ имѣніяхъ. 39284.—Дозволеніе исключеннымъ изъ военнаго вѣдомства солдатскимъ сыновьямъ записаться въ рекруты за чужія семейства. 39295.—Передача во внутреннюю стражу, послѣ перваго проступка нижнихъ чиновъ, оставшихся изъ прежней инвалидной № 4 роты и состоящихъ при служительской командѣ Московскихъ дворцовъ. 39331.—Надѣленіе землею отставныхъ нижнихъ чиновъ, проживающихъ въ селеніяхъ южныхъ поселеній. 39336.—Отпускъ свѣжей зелени нижнимъ чинамъ морскаго вѣдомства, получающимъ во время кампаніи рѣчную провизію. 39340.—Отмѣна правилъ о наградахъ штабъ и оберъ-офицеровъ за неимѣніе бѣжавшихъ нижнихъ чиновъ въ командуемыхъ ими частяхъ, и порядокъ награжденія командировъ частей войскъ, расположенныхъ въ Царствѣ Польскомъ и Сибири, у которыхъ вслѣдствіе особой заботливости и попеченія не было бѣжавшихъ нижнихъ чиновъ. 39345.—Производство жалованья по полевымъ окладамъ раненымъ нижнимъ чинамъ, переводимымъ въ госпитальную прислугу и во всѣ вообще нестроевыя команды гражданскаго и военнаго вѣдомствъ. 39358.—Измѣненіе и дополненіе правилъ для обмѣна очередей и найма на полевую службу между нижними чинами Оренбургскаго казачьяго войска. 39422.—Срокъ и преимущества службы нижнихъ чиновъ, занимающихъ писарскія и канцелярскія должности въ гражданскихъ и военныхъ управленіяхъ казачьихъ войскъ. 39425.—Порядокъ отправленія въ армейскіе полки нижнихъ чиновъ, пойманныхъ съ бѣговъ и поступающихъ за сіе въ разрядъ штрафованныхъ. 39442.—Прекращеніе въ благополучное отъ чумы время обшивки внизу кожею брюкъ у нижнихъ чиновъ карантинной стражи. 39455.—Производство квартирнаго довольствія, предоставленіе права отправиться на родину или выѣхать изъ раіоновъ Варшавскаго и Виленскаго военныхъ округовъ, и выдача по симъ обстоятель-

ствамъ денежнаго отъ казны пособія семействамъ нижнихъ чиновъ войскъ, выступившихъ съ постоянныхъ квартиръ по случаю возмущенія въ Царствѣ Польскомъ, и производство квартирнаго довольствія семействамъ нижнихъ чиновъ, призываемыхъ на укомплектованіе войскъ изъ безсрочнаго и временнаго отпусковъ. 39461.—Бытность нижнихъ чиновъ морскаго вѣдомства въ унтеръ-офицерскомъ званіи въ ополченіи причитывать ко времени бытности вторично въ томъ званіи въ войскахъ, для разсчета общаго срока выслуги. 39467.—Срокъ, съ котораго отправляются на родину ремонтныя команды и больные, неспособные къ службѣ, нижніе чины строевыхъ частей казачьихъ войскъ, командируемыхъ на внѣшнюю службу. 39500. — Совершенная отмѣна для вопинскихъ нижнихъ чиновъ военно-сухопутнаго вѣдомства прогнанія сквозь строй и наказанія шпицрутенами, и существенное измѣненіе для сихъ чиновъ всей системы тѣлесныхъ наказаній вообще. 39506.—Совершенная отмѣна для вопинскихъ нижнихъ чиновъ морскаго вѣдомства прогнанія сквозь строй, наказанія шпицрутенами, а на судахъ кошками, и существенное измѣненіе для сихъ чиновъ всей системы тѣлесныхъ наказаній вообще. 39507.—Правила о штрафованныхъ нижнихъ чинахъ военно-сухопутнаго и морскаго вѣдомства. 39508 и 39509.—Порядокъ представленія въ Инспекторскій Департаментъ Военнаго Министерства краткихъ вѣдомостей о срокахъ службы нижнихъ чиновъ, и вѣдомостей о состояніи нижнихъ чиновъ, по окончаніи формированія или прибытія рекрутъ. 39520. — Порядокъ возвращенія на родину семействъ порочныхъ нижнихъ чиновъ корпуса внутренней стражи, отправленныхъ въ Восточную Сибирь для зачисленія въ казаки. 39526.—Отправленіе на поселеніе, вмѣсто обращенія въ казаки Восточной Сибири, нижнихъ чиновъ, сосланныхъ въ каторжную работу и учинившихъ на мѣстѣ ссылки новыя преступленія, и порядокъ суда и наказанія ихъ за сіи преступленія. 39527.—Измѣненіе порядка комплектованія корпуса жандармовъ нижними чинами изъ внутренней стражи и линейныхъ баталіоновъ. 39557.—Распространеніе на нижнихъ чиновъ Сибирскаго линейнаго № 10-го баталіона, поступившихъ въ опый изъ Алтайскихъ горныхъ заводовъ, всѣхъ тѣхъ преимуществъ по службѣ, которыми пользуются нижніе чины прочихъ сибирскихъ баталіоновъ Западной Сибири. 39578.—Порядокъ отправленія по желѣзнымъ дорогамъ возвращающихся на родину семействъ нижнихъ чиновъ войскъ, направленныхъ, по случаю возмущенія въ Царствѣ Польскомъ, съ постоянныхъ квартиръ, а равно войскъ Варшавскаго и Виленскаго военныхъ округовъ. 39584.—Какому наказанію подлежатъ нижніе чины военно-сухопутнаго и морскаго вѣдомствъ, пользующіеся особыми правами состоянія, по состоящіе на службѣ по найму, судебному приговору, или рекрутской очереди, если они будутъ судимы за похищеніе и расточеніе казеннаго имущества, воровство всякаго рода и подлогъ, съ намѣреніемъ воспользоваться казенною и частною собственностію. 39588 и 39645.—Подсудность дѣлъ о преступленіяхъ и проступкахъ солдатскихъ и матросскихъ сыновей, исключенныхъ изъ военнаго и морскаго вѣдомствъ. 39618.—Отпускъ жалованья и приварочныхъ денегъ нижнимъ чинамъ лейбъ-гвардіи Донской конно-артиллерійской батареи и Донскихъ конно-артиллерійскихъ батарей, во время сбора ихъ близъ города Новочеркасска для практическихъ ученій. 39625.—Порядокъ перевозки нижнихъ чиновъ не въ родѣ арестантовъ и ихъ семействъ на пароходахъ между Або, Гельсингфорсомъ, Фридрихсгамомъ, Выборгомъ и С.-Петербургомъ. 39638.—Пополненіе некомплекта въ Балтійскихъ судовыхъ и береговыхъ командахъ изъ призываемыхъ нынѣ (1863 г.) временно-отпускныхъ нижнихъ чиновъ. 39672.—Оклады пенсій унтеръ-офицерамъ карантинной стражи, прослужившимъ не менѣе 3 лѣтъ послѣ назначенія имъ ⅓ или ⅔ прапорщичьяго жалованья. 39674.—Форма пошенія ранцевъ нестроевыми нижними чинами всѣхъ родовъ войскъ и способъ прикрѣпленія къ ранцамъ жестяныхъ флягъ. 39686.—Порядокъ довольствія воинскихъ нижнихъ чиновъ во время слѣдованія по желѣзнымъ дорогамъ. 39713. — Подсудность нижнихъ чиновъ бывшаго лейбъ-гвардіи Крымско-Татарскаго полуэскадрона и части его, зачисленной лейбъ-гвардіи въ Кавказскій казачій эскадронъ Собственнаго Его Величества конвоя, за учиненныя ими преступленія. 39726.—Солдатскіе пистолеты двупульной системы. 39733.—Порядокъ производства въ офицеры унтеръ-офицеровъ, заслуги которыхъ выходятъ изъ ряда обыкновенныхъ. 39735.—Порядокъ увольненія въ отставку нижнихъ чиновъ изъ дворянъ и вольноопредѣляющихся. 39757.—Отмѣна существующихъ постановленій касательно составленія, храненія и выдачи артельныхъ солдатскихъ денегъ. 39758.—Форма пригонки шинели къ ранцу въ пѣшей артиллеріи. 39761. — Порядокъ разсмотрѣнія и конфирмаціи военно-судныхъ дѣлъ о нижнихъ чинахъ военнаго вѣдомства. 39770.—Упраздненіе состоящаго при церкви дома Главноуправляющаго путями сообщенія хора пѣвчихъ изъ нижнихъ чиновъ и кантонистовъ. 39802.—Права и преимущества нижнихъ чиновъ изъ воспитанниковъ техническаго и пиротехническаго училищъ артиллерійскаго вѣдомства. 39807, *§§ 72 и др.*—Отмѣна представленія при годовыхъ рапортахъ списковъ о нижнихъ чинахъ морскаго вѣдомства, получающихъ добавочное жалованье. 39873.—Замѣна присвоенныхъ фельдфебелямъ полусабель драгунскими шашками. 39887.—Порядокъ испытанія въ наукахъ нижнихъ чиновъ иррегулярныхъ войскъ, удостоиваемыхъ къ производству въ офицеры. 39921.—Увеличеніе, на 1863 годъ, размѣра приварочныхъ денегъ для нижнихъ чиновъ морскаго вѣдомства, въ Свеаборгскомъ портѣ находящимся. 39927.—Снабженіе строевыхъ нижнихъ чиновъ гарнизонныхъ артиллерійскихъ ротъ, состоящихъ при техническихъ артиллерійскихъ заведеніяхъ, въ замѣнъ тесаковъ, передѣлочными ружьями, патронташами и патронами. 39929.—Устройство отставныхъ нижнихъ чиновъ, поселенныхъ на помѣщичьихъ земляхъ въ войскѣ Донскомъ. 39934.—Сравненіе нижнихъ чиновъ 13-го пѣшаго баталіона Кубанскаго казачьяго войска, въ отпускѣ денегъ на улучшеніе артелей, съ прочими баталіонами сего войска. 39948.—Пріостановленіе увольненія въ отпуски нижнихъ чиновъ всѣхъ вообще командъ морскаго вѣдомства. 39955.—Издержки, принимаемыя на счетъ казны по перевозкѣ по желѣзнымъ дорогамъ багажа, принадлежащаго нижнимъ чинамъ, отправляющимся въ образцовыя войска изъ арміи и обратно. 39956.—Производство добавочныхъ денегъ на улучшеніе пищи нижнимъ чинамъ регулярныхъ войскъ, расположенныхъ въ Приморской и Амурской областяхъ. 39977.—Отпускъ провіанта женамъ и дѣтямъ нижнихъ чиновъ, слѣдующимъ съ ними въ Амурскую и Приморскую области, и прекращеніе имъ на это время отпуска денежнаго пособія. 39999.—Порядокъ разрѣшенія просьбъ нижнихъ чиновъ объ усыновленіи дѣтей. 40011 и 40193.—Дозволеніе унтеръ-офицерамъ изъ вольноопредѣляющихся бывать въ театрахъ и ѣздить въ экипажахъ. 40032.—Права и обязанности нижнихъ чиновъ учебнаго пѣхотнаго баталіона. 40039.—Принятіе въ гимназіи и уѣздныя училища вѣдомства Министерства Народнаго Просвѣщенія кантонистовъ и солдатскихъ дѣтей по увольнительнымъ отъ военнаго вѣдомства свидѣтельствамъ. 40041. — Дарованіе льготъ добровольно поступающимъ въ военную службу рядовыми и унтеръ-офицерами, въ видахъ скорѣйшаго по военному времени комплектованія войскъ офицерами. 40081.—Число рядовыхъ, содержимыхъ въ окружныхъ артиллерійскихъ школахъ отъ гарнизонныхъ артиллерійскихъ ротъ №№ 1, 6—14. 40097. — Порядокъ освидѣтельствованія и назначенія въ неспособные нижнихъ чиновъ въ тѣхъ командахъ, гдѣ оказывается недостатокъ въ медикахъ. 40107.—Пріостановленіе по всѣмъ вообще войскамъ и командамъ военнаго и гражданскаго вѣдомствъ увольненія нижнихъ чиновъ въ отставку. 40109. — Порядокъ разсмотрѣнія и конфирмаціи военно-судныхъ дѣлъ о

нижнихъ чинахъ морскаго вѣдомства. 40112.—Назначеніе заработной платы нижнимъ чинамъ мастеровыхъ инженерныхъ командъ, назначаемымъ въ присмотрщики за зданіями, матеріалами, инструментами и рабочими. 40141.—Квартирное довольствіе семействамъ морскихъ нижнихъ чиновъ, призванныхъ на дѣйствительную службу изъ временнаго отпуска. 40143. — Порядокъ перевозки вольнонаемныхъ чиновъ, командъ и тяжестей по Гельсингфорсо-Тавастгусской желѣзной дорогѣ. 40177.—Порядокъ усыновленія дѣтей нижними чинами морскаго вѣдомства. 40193.—Пріостановленіе по морскому вѣдомству увольненія нижнихъ чиновъ въ отставку. 40194.—Права начальниковъ военно-учебныхъ заведеній касательно опредѣленія мѣры взысканія съ нижнихъ чиновъ, имъ подвѣдомственныхъ, а также начальниковъ С.-Петербургской и Московской командъ мастеровыхъ военнаго вѣдомства и начальниковъ училищъ того же вѣдомства и порядокъ преданія суду чиновъ вѣдомства военно-учебныхъ заведеній. 40219. — Сроки вицъ-мундирамъ и рейтузамъ нестроевыхъ и фурштатскихъ нижнихъ чиновъ гвардейской кавалеріи и конной артиллеріи. 40240.—Назначеніе изъ неспособныхъ нижнихъ чиновъ сторожей къ Варшавскимъ церквамъ: придворной Лазенковской и Свято-Троицкой приходской. 40241.—Порядокъ производства въ фейерверкеры рядовыхъ, не бывшихъ въ школахъ. 40247. — Порядокъ замѣщенія унтеръ-офицеровъ арестантскихъ ротъ гражданскаго вѣдомства, оказавшихся несоотвѣтствующими для службы въ сихъ ротахъ, или совершившихъ преступленія. 40249.—Нѣкоторыя правила для приведенія въ порядокъ дѣлъ о безвѣстно-отсутствующихъ нижнихъ чинахъ. 40252.—Выдача, вмѣсто провіанта и фуража, денегъ нижнимъ чинамъ лейбъ-гвардіи казачьяго и лейбъ-гвардіи атаманскаго Его Императорскаго Высочества Наслѣдника Цесаревича полковъ и лейбъ-гвардіи Донской батареи, возвращающимся со службы на льготу на Донъ. 40283.—Порядокъ пополненія некомплекта людей въ Иркутской жандармской командѣ выборомъ нижнихъ чиновъ изъ Сибирскаго линейнаго № 11 баталіона. 40303.—Предоставленіе командиру Сибирской флотиліи и портовъ Восточнаго океана права переводить нижнихъ чиновъ эскадры Тихаго океана въ Сибирскую флотилію и чиновъ флотиліи въ составъ судовыхъ командъ эскадры, и порядокъ таковаго перевода. 40308.—Производство приварочныхъ денегъ нижнимъ чинамъ команды, состоящей при Ольгинской дамбѣ въ войскѣ Донскомъ, въ замѣнъ денегъ, отпускаемыхъ командѣ на мясныя порціи. 40324.—Награжденіе нижнихъ чиновъ медалями, за оставленіе на службѣ сверхъ срока. 40336. — Порядокъ снабженія нижнихъ чиновъ шапками новаго образца съ башлыками. 40342.—Пользованіе въ гражданскихъ больницахъ, на счетъ коммисаріата, вдовъ и дѣтей отставныхъ нижнихъ чиновъ. 40347.—Передѣлка пѣхотныхъ офицерскихъ сабель, состоящихъ у фельдфебелей пѣхотныхъ войскъ, на драгунскія офицерскія сабли. 40400. — Порядокъ производства въ офицеры нижнихъ чиновъ общаго срока, переименованныхъ изъ нестроевыхъ въ строевые унтеръ-офицеры. 40401. — Награжденіе серебряными медалями съ надписью «за усердіе» нижнихъ чиновъ морскаго вѣдомства, увольненіе коихъ, за выслугу установленныхъ сроковъ, въ отставку пріостановлено по Высочайшему повелѣнію. 40414.—Воспрещеніе матросамъ и вообще нижнимъ чинамъ морскаго вѣдомства входить въ питейныя и трактирныя заведенія. 40419.

Т. XXXIX (1864). Принятіе на счетъ коммисаріата расходовъ за пользованіе въ гражданскихъ больницахъ женъ, вдовъ и дѣтей отставныхъ нижнихъ чиновъ, и непроизводства приказамъ общественнаго призрѣнія отпуска денегъ за медикаменты для сихъ чиновъ, а также самыхъ медикаментовъ. 40460.—Производство кормовыхъ денегъ жандармамъ и вообще нижнимъ чинамъ, сопровождающимъ политическихъ и другихъ арестантовъ по желѣзнымъ дорогамъ. 40463.—Дополненіе постановленія касательно подсудности въ гражданскихъ дѣлахъ уволенныхъ отъ службы нижнихъ воинскихъ чиновъ, какъ отказавшихся отъ производства въ офицеры, такъ и изъятыхъ отъ тѣлеснаго наказанія, проживающихъ въ крестьянскихъ обществахъ Лифляндской губерніи. 40473.—Измѣненіе нѣкоторыхъ статей росписанія болѣзней, дѣлающихъ нижнихъ воинскихъ чиновъ неспособными къ службѣ. 40478.—Табель платы, на 1864 годъ, за призрѣніе въ больницахъ, подвѣдомственныхъ приказамъ общественнаго призрѣнія, нижнихъ и воинскихъ чиновъ и погребеніе умершихъ. 40515.—Правила для обмѣна очередей и найма на службу между нижними чинами Астраханскаго казачьяго войска. 40532. — Назначеніе пенсій вдовамъ нижнихъ чиновъ. 40552.—Установленіе числа баловъ для испытанія, предъ производствомъ въ офицеры, унтеръ-офицеровъ общаго срока службы за сокращенные сроки службы въ гвардіи и арміи. 40555.—Переводъ въ разрядъ штрафованныхъ нижнихъ чиновъ, подвергшихся по суду подозрѣнію въ совершеніи преступленія и, по судебному приговору, оставленныхъ на службѣ подъ строгимъ надзоромъ начальства. 40569. — Продовольствіе семействъ нижнихъ чиновъ, двигающихся этапнымъ порядкомъ по желѣзнымъ дорогамъ. 40576. — Дополненіе и измѣненіе постановленія касательно назначенія заработной платы нижнимъ чинамъ мастеровыхъ инженерныхъ командъ, назначаемымъ въ присмотрщики за зданіями, матеріалами, инструментами и рабочими. 40604.—Срокъ службы и порядокъ заготовленія портупей по драгунскому образцу для фельдфебелей всѣхъ родовъ войскъ. 40621.—Замѣна вольнонаемными служителями нестроевыхъ нижнихъ чиновъ, командируемыхъ для производства межевыхъ работъ. 40652. — Форма обмундированія нестроевыхъ нижнихъ чиновъ, состоящихъ при штабахъ войскъ. 40681. — Положеніе о неспособныхъ нижнихъ чинахъ морскаго вѣдомства. 40685.—Власть начальниковъ дивизій и лицъ, равныя съ ними права имѣющихъ, въ рѣшеніи военно-судныхъ дѣлъ о нижнихъ чинахъ, пользующихся особыми преимуществами. 40693.—Отмѣна выдачи денежнаго награжденія воинскимъ нижнимъ чинамъ изъ Евреевъ и магометанъ и ихъ семействамъ, по случаю принятія ими православной вѣры. 40703. — Порядокъ отпуска приварочныхъ денегъ нижнимъ чинамъ, состоящимъ въ военныхъ управленіяхъ, госпиталяхъ, хозяйственныхъ учрежденіяхъ военнаго вѣдомства, военно-учебныхъ заведеніяхъ и военно-духовныхъ управленіяхъ. 40704. — Порядокъ перевозки нижнихъ чиновъ морскаго вѣдомства и ихъ семействъ на частныхъ пароходахъ между С.-Петербургомъ, Выборгомъ, Фридрихсгамомъ, Гельсингфорсомъ, Або и Ревелемъ. 40720.—Сохраненіе нижнимъ чинамъ пенсіи, получаемой ими въ отставкѣ, и по поступленія сихъ чиновъ на службу въ уѣздныя жандармскія команды 6-ти сѣверо-западныхъ губерній. 40773. — Увольненіе въ отставку всѣхъ нижнихъ чиновъ военно-сухопутнаго и морскаго вѣдомствъ, выслужившихъ 20 и болѣе лѣтъ къ 1-му Января 1864 года. 40836 и 40867. — Прекращеніе высылки въ С.-Петербургъ нижнихъ чиновъ арсенальной роты Динабургскаго инженернаго арсенала для обученія мастерствамъ у вольныхъ мастеровъ, и исключеніе изъ штата сей роты 40 человѣкъ просторабочихъ рядовыхъ. 40871.—Предоставленіе нижнимъ чинамъ военно-сухопутнаго и морскаго вѣдомства права возложенную на нихъ съ Декабря 1863 года серебряную медаль «за усердіе» сохранить при увольненіи въ отставку только въ случаѣ прослуженія ими на вторичной службѣ съ этою медалью трехъ лѣтъ, и производство прибавочнаго жалованья нижнимъ чинамъ, подлежавшимъ увольненію къ 1-му Января 1864 года и оставшимся на вторичной службѣ. 40880 и 40933. — Учрежденіе въ г. Кронштадтѣ должности акушерки для подданія помощи семействамъ нижнихъ чиновъ военно-сухопутнаго вѣдомства. 40931 *а*.—Продолженіе выдачи приварочныхъ денегъ, въ увеличенномъ размѣрѣ, нижнимъ чинамъ морскаго вѣдомства въ Свеаборгскомъ портѣ. 40968.—Порядокъ выдачи почтовой корреспонденціи нижнимъ чинамъ всѣхъ казачьихъ иррегулярныхъ войскъ и служащимъ Башкирамъ.

41017.—Уставъ о знакѣ отличія ордена св. Анны для нижнихъ воинскихъ чиновъ. 41043.—Порядокъ пожалованія нижнимъ воинскимъ чинамъ знака отличія ордена св. Анны. 41045.—Сокращеніе срока службы для нижнихъ чиновъ регулярныхъ войскъ Кавказской арміи и для всѣхъ чиновъ казачьихъ войскъ Кубанскаго и Терскаго. 41050.—Замѣна нижнихъ чиновъ служительской команды инженернаго замка наемною прислугою. 41121.—Нижнимъ чинамъ флота, въ сомкнутомъ и разсыпномъ строю, дѣйствовать съ примкнутыми штыками. 41143.—Увольненіе нижнихъ чиновъ въ безсрочный отпускъ. 41153. — Уравненіе нижнихъ чиновъ гвардіи, гренадеръ и арміи по срокамъ службы. 41171.—Упраздненіе команды нижнихъ чиновъ при Нижегородскомъ водопроводѣ и прекращеніе отпуска изъ городскихъ доходовъ суммы, опредѣленной на ея содержаніе. 41185.—Порядокъ замѣщенія унтеръ-офицерскихъ вакансій въ полкахъ, принадлежащихъ дивизіямъ новаго состава. 41188.—Сохраненіе лично прежнихъ окладовъ жалованья тѣмъ нижнимъ чинамъ, коимъ жалованье уменьшено вновь изданными штатами для пѣхотныхъ и крѣпостныхъ полковъ, стрѣлковыхъ и крѣпостныхъ баталіоновъ. 41209. — Пожалованіе нижнимъ чинамъ 16 драгунскаго Нижегородскаго Его Величества Короля Виртембергскаго полка особаго наружнаго отличія, въ видѣ петлицъ шерстянаго басона, по образцу ленты ордена св. великомученика и побѣдоносца Георгія. 41220. — Увольненіе въ безсрочный отпускъ нижнихъ чиновъ морскаго вѣдомства уроженцевъ Царства Польскаго и Аральской флотиліи. 41240.—Допущеніе увольненія въ кратковременные отпуски нижнихъ чиновъ изъ всѣхъ частей войскъ и командъ, въ такомъ числѣ, какое признано будетъ возможнымъ, 41244. — Порядокъ назначенія нижнихъ чиновъ въ перемѣняющійся составъ учебнаго пѣхотнаго баталіона для приготовленія инструкторовъ въ дѣйствующія войска и въ резервные баталіоны. 41305. — Правила объ увольненіи нижнихъ воинскихъ чиновъ въ отпуски и отставку. 41306.—Неувольненіе въ отпуски и непереводъ въ другія части войскъ и береговыя команды ранѣе года нижнихъ чиновъ военнаго и морскаго вѣдомствъ, возвращающихся къ своимъ частямъ изъ учебныхъ: пѣхотнаго баталіона, кавалерійскаго эскадрона и пѣшей и конной батарей, и перемѣняющагося состава морскихъ командъ. 41313 и 41386. — Порядокъ примѣненія Высочайше утвержденныхъ положеній 6 Іюля 1863 года, объ охраненіи воинской дисциплины и взысканіяхъ дисциплинарныхъ и правилъ 17 Апрѣля того же года о штрафованныхъ нижнихъ чинахъ. 41337.—Перечисленіе въ Пермскій губернскій баталіонъ нижнихъ чиновъ бывшихъ баталіоновъ внутренней стражи: Вологодскаго, Рязанскаго, Костромскаго и Ярославскаго, находившихся въ прикомандированіи къ уѣзднымъ командамъ, лежащимъ за Пермью до границъ Западной Сибири и усиленіе собственнаго штатнаго состава Пермскаго губернскаго баталіона. 41343. — Составленіе послужныхъ списковъ, со словъ нижнихъ чиновъ, и повѣрка оныхъ, а также увольненіе таковыхъ чиновъ въ отпускъ и отставку. 41369. — Прекращеніе дѣйствія Высочайшихъ повелѣній, 9 и 26 Марта 1863 года, о призрѣніи семействъ воинскихъ чиновъ, временно находившихся въ походѣ по случаю бывшаго въ Западномъ краѣ Имперіи, Польскаго мятежа, а также принадлежащихъ къ составу войскъ и управленій Варшавскаго и Виленскаго военныхъ округовъ. 41379. — Порядокъ увольненія въ безсрочный отпускъ нижнихъ чиновъ команды Типографіи II Отдѣленія Собственной Его Императорскаго Величества Канцеляріи. 41391. — Порядокъ распредѣленія въ мѣстныя войска нижнихъ чиновъ, поступавшихъ по прежнимъ правиламъ въ бывшія части внутренней стражи. 41401. — Отпускъ особой добавочной рабочей одежды нижнимъ чинамъ, комплектующимъ землечерпательныя машины морскаго вѣдомства и мусорныя при нихъ лодки. 41428. — Предоставленіе полковымъ командирамъ и лицамъ, равною съ ними властію пользующимся, права предавать военному суду нижнихъ чиновъ, имѣющихъ нашивки за шестилѣтнюю безпорочную службу. 41443.—Измѣненіе порядка обученія нижнихъ чиновъ пѣхотныхъ и кавалерійскихъ войскъ дѣйствію изъ артиллерійскихъ орудій. 41486.—Сокращеніе срока выслуги на отставку нижнимъ чинамъ морскаго вѣдомства, принимавшимъ участіе въ покореніи Кавказа. 41487. — Порядокъ примѣненія постановленій объ охраненіи воинской дисциплины и взысканіяхъ дисциплинарныхъ къ штрафованнымъ нижнимъ чинамъ морскаго вѣдомства. 41497.—Увеличеніе размѣра кормовыхъ денегъ неспособнымъ нижнимъ чинамъ I статьи, увольняемымъ въ кратковременные отпуски изъ сборныхъ командъ, состоящихъ при губернскихъ баталіонахъ. 41503. — Причисленіе къ спеціальнымъ средствамъ Военнаго Министерства вспомогательнаго капитала, учреждаемаго для нижнихъ чиновъ Инспекторскаго Департамента сего Министерства. 41515.—Производство провіанта семействамъ нижнихъ чиновъ въ Амурской и Приморской областяхъ, остающимся въ сиротствѣ. 41538. — Предоставленіе преимуществъ, установленныхъ за вторичную службу сверхъ обязательнаго срока, всѣмъ нижнимъ чинамъ, военно-сухопутнаго и морскаго вѣдомствъ, служившимъ на Кавказѣ и вновь поступившимъ на службу. 41573 и 41610. — Фельдфебелю, находящемуся въ строю подъ знаменемъ, имѣть при себѣ пистолетъ. 41575.—Погоны для нижнихъ чиновъ Главнаго и окружныхъ интендантскихъ управленій и Инспекторскаго Департамента Военнаго Министерства. 41581.—Правила для исключенія изъ мастеровыхъ командъ военнаго вѣдомства нижнихъ чиновъ, достигшихъ и не достигшихъ двадцатилѣтняго возраста, а также мастеровыхъ изъ евреевъ, принявшихъ православіе. 41601.—Порядокъ замѣщенія вакансій фейерверкеровъ въ техническихъ артиллерійскихъ заведеніяхъ. 41602. — Правила для исключенія изъ военнаго вѣдомства солдатскихъ дѣтей малаканской и старообрядческой сектъ. 41603.

Т. XL (1865). Случаи выхода въ строй съ отомкнутыми на ружьяхъ штыками знаменныхъ унтеръ-офицеровъ и рядовыхъ знаменныхъ рядовъ. 41200. — Довольствіе нижнихъ чиновъ, конно-артиллерійскихъ батарей Кубанскаго и Терскаго казачьихъ войскъ, во время сборовъ для практическихъ ученій. 41655.—Довольствіе нижнихъ чиновъ, перевозимыхъ водою. 41658.—Награжденіе серебряными медалями «за усердіе» всѣхъ нижнихъ чиновъ казачьихъ войскъ, которые, по выслугѣ опредѣленныхъ сроковъ, вновь поступили или оставлены были на внутренней или полевой службѣ. 41681. — Порядокъ чтенія нижнимъ воинскимъ чинамъ военно-уголовныхъ законовъ. 41683. — Вооруженіе нижнихъ чиновъ конвойныхъ отдѣленій, учрежденныхъ для препровожденія арестантовъ по желѣзнымъ дорогамъ. 41694.—Награжденіе поселенныхъ въ лѣсную стражу нижнихъ чиновъ стрѣлковыхъ баталіоновъ, за отказъ отъ отставки, серебряною медалью «за усердіе» и золотымъ шевроном. 41696. — Обмундированіе нестроевыхъ нижнихъ чиновъ, состоящихъ при штабахъ и управленіяхъ войскъ. 41706. — Измѣненіе порядка требованія нижнихъ чиновъ въ учебный пѣхотный баталіонъ въ потребность резервныхъ баталіоновъ. 41716. — Табель платы, на 1865 годъ, за содержаніе нижнихъ воинскихъ чиновъ въ больницахъ, подвѣдомственныхъ приказамъ общественнаго призрѣнія, и за погребеніе умершихъ. 41721. — Увольненіе во временной отпускъ нижнихъ чиновъ нѣкоторыхъ частей войскъ. 41749.—Исключеніе изъ штата резервныхъ войскъ и непріемъ впредь на службу въ губернскіе баталіоны унтеръ-офицеровъ изъ дворянъ и вольноопредѣляющихся. 41780.—Производство усиленнаго приварочнаго довольствія нижнимъ чинамъ резервныхъ пѣшихъ и стрѣлковыхъ баталіоновъ. 41790.—Плата, на 1865 годъ, за содержаніе въ больницахъ, подвѣдомственныхъ Казанскому приказу общественнаго призрѣнія, нижнихъ воинскихъ чиновъ и за погребеніе умершихъ. 41841. — Отпускъ отъ казны провіанта семействамъ нижнихъ чиновъ, состоящихъ на службѣ въ укрѣпленіяхъ передовой Коканской линіи. 41858. — Порядокъ примѣненія нѣкото-

рыхъ статей военно-уголовнаго устава при производствѣ военно-судныхъ дѣлъ о нижнихъ чинахъ военно-сухопутнаго и морскаго вѣдомствъ, не пользующихся особыми правами состоянія. 41906 и 41999.—Возвращеніе на родину семействъ нижнихъ чиновъ, умершихъ и бѣжавшихъ до окончательнаго водворенія ихъ въ казачьихъ войскахъ Восточной Сибири. 41911.—Содержаніе при учебномъ пѣхотномъ баталіонѣ амуничныхъ и безсрочныхъ вещей для нижнихъ чиновъ, поступающихъ изъ перемѣняющагося состава сего баталіона въ резервные пѣхотные и стрѣлковые баталіоны. 41921. — Порядокъ выдачи кормовыхъ денегъ нижнимъ чинамъ при отправленіи ихъ откуда либо до мѣста расположенія ихъ полка, баталіона или команды. 41922.—Измѣненіе нѣкоторыхъ постановленій касательно безочереднаго командированія на полевую службу порочныхъ нижнихъ чиновъ войска Донскаго. 41933. — Сумма для выдачи пособій унтеръ-офицерамъ корпусовъ морскаго вѣдомства. 41962. — Отпускъ басона на петлицы нижнимъ чинамъ 16-го драгунскаго Нижегородскаго Его Величества короля Виртембергскаго полка. 41971.— Околыши шапокъ для нижнихъ чиновъ губернскихъ баталіоновъ и уѣздныхъ и мѣстныхъ командъ. 42018.—Производство провіантскаго довольствія женамъ и дѣтямъ нижнихъ чиновъ морскаго вѣдомства, состоящихъ на службѣ въ Сибирской флотиліи. 42067.—Прекращеніе, съ 1-го Мая 1865 года, производства квартирнаго довольствія семействамъ нижнихъ чиновъ морскаго вѣдомства, призванныхъ въ 1863 году на службу изъ временнаго отпуска, Высочайше разрѣшеннаго 21 Октября 1863 г. 42072.— Дозволеніе принимать солдатскихъ сыновей, исключенныхъ изъ военнаго вѣдомства, въ писцы по всѣмъ гражданскимъ учрежденіямъ Терской и Кубанской областей и Ставропольской губерніи. 42096. — Мѣста содержанія, подъ арестомъ или надзоромъ, непзъятыхъ отъ тѣлеснаго наказанія нижнихъ чиновъ морскаго вѣдомства, въ случаѣ преданія ихъ военному суду. 42102.—Назначеніе отъ войскъ въ учебный пѣхотный баталіонъ нижнихъ чиновъ изъ прослужившихъ не менѣе 2-хъ и не болѣе 4-хъ лѣтъ. 42123. — Отпускъ портянокъ морскимъ нижнимъ чинамъ, заключеннымъ въ военно-исправительную тюрьму. 42174. — Шляпы и фланелевыя рубашки для нижнихъ чиновъ Свеаборгской портовой роты и Архангельской портовой команды. 42175. — Производство содержанія нижнимъ чинамъ, состоящимъ при командующемъ дивизіонами лейбъ-гвардіи Донской батареи и при командирахъ батарей, во время состоянія этихъ дивизіоновъ и батарей на Дону. 42206.—Командированіе нижнихъ чиновъ въ перемѣняющійся составъ учебнаго пѣхотнаго баталіона, въ потребность Оренбургскихъ стрѣлковаго и линейныхъ (въ Туркестанской области) баталіоновъ, не изъ собственнаго ихъ состава, но изъ ближайшихъ дѣйствующихъ войскъ. 42214. — Галунныя и басонныя нашивки на плечевыхъ погонахъ для отличія нижнихъ воинскихъ чиновъ. 42243. — Пожалованіе нижнимъ чинамъ 17 драгунскаго Сѣверскаго Его Величества Короля Датскаго полка наружнаго отличія, въ видѣ петлицъ шерстянаго басона на воротникахъ и обшлагахъ мундировъ, по образцу ленты ордена св. великомученика и побѣдоносца Георгія. 42321. — Выдача денежнаго пособія нижнимъ воинскимъ чинамъ, служащимъ въ гвардейскихъ частяхъ или въ войскахъ, причисленныхъ къ гвардіи, и состоящимъ въ службѣ на общемъ обязательномъ срокѣ, при производствѣ ихъ въ офицеры. 42335. — Производство сухопутнаго провіанта вдовамъ и сиротамъ нижнихъ чиновъ морскаго вѣдомства, остающимся по смерти мужей и отцовъ на жительствѣ въ Амурскомъ краѣ. 42351. — Форма обмундированія нестроевыхъ нижнихъ чиновъ управленія инспектора стрѣлковыхъ баталіоновъ. 42358. — Отмѣна снабженія увольняемыхъ отъ службы неспособныхъ нижнихъ чиновъ II и III статей атестатами въ окончательномъ удовлетвореніи ихъ жалованьемъ, провіантомъ и приварочными деньгами. 42362. — Увольненіе въ отпускъ нижнихъ чиновъ старшихъ сроковъ изъ войскъ гвардіи, кавалеріи, артиллеріи и инженерныхъ, и замѣна ихъ молодыми солдатами изъ перемѣняющагося состава резервныхъ пѣхотныхъ баталіоновъ. 42367.—Порядокъ увольненія нижнихъ чиновъ въ кратковременные отпуски съ 1 Августа 1865 года по 1-е Апрѣля 1866 года. 42388. — Назначеніе и отправленіе нижнихъ чиновъ изъ перемѣннаго состава резервныхъ баталіоновъ въ гренадерскую и армейскую пѣхоту. 42396. — Размѣръ провіантскаго и приварочнаго довольствія отъ казны состоящимъ на собственномъ иждивеніи нижнимъ чинамъ изъ дворянъ и вольноопредѣляющихся пѣхоты и кавалеріи, во время нахожденія ихъ въ юнкерскихъ училищахъ. 42417. — Преимущества, предоставляемыя нижнимъ чинамъ, поступившимъ на службу изъ безсрочнаго отпуска по призыву, которые, при вторичномъ увольненіи, откажутся отъ таковаго отпуска или пожелаютъ послѣ этого продолжать службу. 42436. — Отмѣна выпушекъ по борту на мундирахъ нестроевыхъ нижнихъ чиновъ при управленіяхъ и штабахъ. 42441. — Порядокъ увольненія въ отпускъ и перевода нижнихъ чиновъ нѣкоторыхъ частей войскъ, а также укомплектованія этихъ частей. 42444.—Разрѣшеніе отправлять въ Елисаветградское юнкерское кавалерійское училище нижнихъ чиновъ изъ дворянъ и вольноопредѣляющихся Кавказской кавалерійской дивизіи. 42446. — Порядокъ высылки въ перемѣняющійся составъ учебнаго пѣхотнаго баталіона нижнихъ чиновъ въ потребность вновь формируемыхъ 71 и 72 пѣхотныхъ резервныхъ баталіоновъ. 42452.—Размѣръ кормовыхъ денегъ нижнимъ чинамъ и ихъ семействамъ, проходящимъ чрезъ Ковенскую губернію. 42470.— Измѣненіе правилъ о награжденіи нашивками и шевронами нижнихъ чиновъ финскихъ войскъ. 42489.—Увольненіе въ безсрочный отпускъ нижнихъ чиновъ разныхъ частей войскъ и командъ, какъ военнаго, такъ и гражданскаго вѣдомствъ. 42494.—Размѣръ вычета въ съѣстную сумму изъ денегъ за заслуженную морскую провизію съ холостыхъ нижнихъ чиновъ судовъ, возвращающихся изъ заграничнаго плаванія. 42498. — Отмѣна воспрещенія отсылать въ богоугодныя заведенія нѣкоторыхъ губерній нижнихъ чиновъ, подлежащихъ призрѣнію въ заведеніяхъ приказа общественнаго призрѣнія. 42515. — Непереводъ въ разрядъ штрафованныхъ нижнихъ чиновъ морскаго вѣдомства, подвергшихся по суду подозрѣнію въ совершеніи какого либо преступленія и оставленныхъ на службѣ подъ строгимъ надзоромъ начальства. 42568.—Мѣры къ предупрежденію продажи отпускными и отставными нижними чинами выданныхъ имъ билетовъ и паспортовъ. 42597. — Производство въ 1865 году приварочныхъ денегъ, въ усиленномъ размѣрѣ, нижнимъ чинамъ морскаго вѣдомства, находящимся въ Свеаборгскомъ портѣ. 42655. — Назначеніе по одному писарю и убавленіе по одному запасному рядовому въ каждой конвойной командѣ главнаго ссыльнаго тракта отъ Нижняго-Новгорода до Ачинска. 42683. — Порядокъ увольненія во временной отпускъ сверхкомплектныхъ нижнихъ чиновъ старшихъ сроковъ службы. 42776.—Выдача прогонныхъ и кормовыхъ денегъ отставнымъ нижнимъ чинамъ и семействамъ ихъ, отправляющимся на родину изъ Приморскаго края Восточной Сибири. 42793. — Введеніе шароваръ новаго образца для нестроевыхъ нижнихъ чиновъ Главнаго Интендантскаго Управленія и интендантскихъ складовъ. 42796. — Награжденіе нижнихъ чиновъ нестроевыхъ командъ и званій за отказъ отъ безсрочнаго отпуска. 42800.—Предоставленіе права на безсрочный отпускъ нижнимъ чинамъ, разжалованнымъ изъ офицеровъ и вообще отданнымъ въ военную службу изъ привилегированныхъ сословій. 42801.—Снаряженіе фельдфебелей пѣхоты и способъ ношенія пистолета. 42841.

Т. XLI (1866). Пріемъ солдатскихъ дѣтей въ грудныя отдѣленія Московскаго воспитательнаго дома. 42867.—Измѣненіе въ вооруженіи нестроевыхъ нижнихъ чиновъ войскъ, расположенныхъ на Кавказѣ. 42873. — Порядокъ назначенія пенсій вдовамъ нижнихъ чиновъ типографіи Втораго Отдѣленія Собственной Его Императорскаго Величества Канцеляріи. 42969.—Порядокъ раз-

рѣшенія просьбъ нижнихъ чиновъ казачьихъ войскъ, объ усыновленіи ими дѣтей какъ казачьихъ, такъ равно и подкидышей, не помнящихъ родства и постороннихъ. 42982. — Порядокъ производства экзаменовъ въ наукахъ нижнимъ чинамъ, желающимъ, по выслугѣ опредѣленныхъ сроковъ, быть произведенными въ офицеры или въ классный чинъ, а также воспользоваться опредѣленными за отказъ отъ сего производства преимуществами. 42994.—Плата, на 1866 годъ, за содержаніе больныхъ нижнихъ воинскихъ чиновъ и за погребеніе умершихъ въ больницахъ, подвѣдомственныхъ приказамъ общественнаго призрѣнія и земскимъ учрежденіямъ. 43013.—Порядокъ увольненія въ безсрочный отпускъ нестроевыхъ нижнихъ чиновъ, поступившихъ въ службу до 8 Сентября 1859 года. 43098. — Неуклонное исполненіе постановленія касательно недопущенія нижнихъ чиновъ, во время слѣдованія частей, принимать денежныя пожертвованія отъ обывателей. 43134. — Снабженіе нижнихъ чиновъ изъ дворянъ и вольноопредѣляющихся, полковъ армейской кавалеріи, холоднымъ оружіемъ, при отправленіи ихъ въ кавалерійскія юнкерскія училища. 43185 *a*. — Увольненіе въ безсрочный отпускъ нижнихъ чиновъ, состоящихъ въ нестроевыхъ командахъ и званіяхъ. 43193. — Разрѣшеніе войскамъ брать обывательскія подводы для отправленія заболѣвающихъ холерою нижнихъ чиновъ. 43207. — Власть командира Севастопольскаго порта по преданію суду нижнихъ чиновъ этого порта. 43250 и 43251. — Преобразованіе школъ военныхъ кантонистовъ при войскахъ гвардіи, съ переименованіемъ оныхъ въ «школы солдатскихъ дѣтей войскъ гвардіи». 43283. — Производство экзаменовъ нижнимъ чинамъ общаго срока, предназначаемымъ къ производству въ офицеры или классный чинъ, а также желающимъ отказаться отъ производства для полученія соотвѣтственныхъ преимуществъ. 43302. — Ограниченіе разрѣшенія браковъ нижнимъ чинамъ военно-сухопутнаго вѣдомства. 43303. — Плата, на 1866 годъ, за содержаніе, по нѣкоторымъ губерніямъ, въ городскихъ больницахъ, больныхъ нижнихъ воинскихъ чиновъ и за погребеніе умершихъ. 43322.—Присвоеніе нашивокъ вокругъ рукавныхъ обшлаговъ нижнимъ чинамъ, выпускаемымъ изъ военно-морскаго гимнастическаго заведенія преподавателями гимнастики и фехтованія въ командахъ. 43344. — Присвоеніе плечевыхъ погоновъ нижнимъ чинамъ командъ Петербургской чашечной мастерской для пуль Минье. 43357. — Порядокъ производства экзаменовъ нижнимъ чинамъ войскъ, расположенныхъ въ Амурской и Приморской областяхъ. 43372.—Какихъ изъ неспособныхъ нижнихъ чиновъ не слѣдуетъ назначать въ Кавказскую рабочую бригаду. 43373.—Поощреніе нижнихъ чиновъ, посылаемыхъ для собиранія послѣ стрѣльбы снарядовъ, принятыхъ для стальныхъ нарѣзныхъ и 15-ти-дюймовыхъ чугунныхъ гладкостѣнныхъ орудій. 43424. — Увольненіе въ отпускъ сверхкомплектныхъ нижнихъ чиновъ старшихъ сроковъ службы. 43443. — Правила для сокращенія срока пребыванія нижнихъ чиновъ въ разрядѣ штрафованныхъ и прощенія имъ штрафовъ. 43451.—Усиленіе размѣра приварочныхъ денегъ нижнимъ чинамъ морскаго вѣдомства, находящимся въ Свеаборгскомъ портѣ. 43454. — Дозволеніе нижнимъ чинамъ регулярныхъ войскъ свободно селиться на войсковыхъ земляхъ Кубанскаго и Терскаго казачьихъ войскъ и пріобрѣтать тамъ недвижимую собственность. 43474. — Порядокъ увольненія, въ 1866 и 1867 годахъ, въ кратковременные домовые отпуски нижнихъ чиновъ военно-сухопутнаго вѣдомства. 43488.—Ограниченіе разрѣшенія браковъ нижнимъ чинамъ морскаго вѣдомства. 43492. — Порядокъ увольненія, въ 1866 году, въ кратковременные домовые отпуски нижнихъ чиновъ морскаго вѣдомства. 43513.—Порядокъ увольненія во временной отпускъ нижнихъ чиновъ старшихъ сроковъ службы изъ войскъ, укомплектованныхъ молодыми солдатами. 43538.— Перечисленіе нѣкоторыхъ нижнихъ чиновъ изъ штата Трубчевской въ штатъ Дмитровской уѣздной команды. 43539. — Порядокъ производства экзаменовъ нижнимъ чинамъ войскъ, расположенныхъ въ Туркестанской области, для производства въ офицеры и въ классный чинъ, а также для полученія преимуществъ, установленныхъ за отказъ отъ сего производства. 43590. — Увольненіе въ безсрочный отпускъ нижнихъ чиновъ, выслуживающихъ къ 1 Января 1867 года 15 лѣтъ и состоящихъ въ частяхъ корпуса жандармовъ, во всѣхъ вообще нестроевыхъ званіяхъ и командахъ военнаго вѣдомства, а также въ строевыхъ и нестроевыхъ частяхъ и командахъ гражданскаго вѣдомства. 43591. — Правила о пребываніи нижнихъ чиновъ морскаго вѣдомства въ разрядѣ штрафованныхъ и прощенія имъ штрафовъ. 43599. — Назначеніе десяти служителей изъ отставныхъ унтеръ-офицеровъ въ штатъ Петровской земледѣльческой и лѣсной академіи. 43624.—Безсрочно и временно отпускные нижніе чины гвардіи, призываемые вновь на службу, сохраняютъ гвардейскіе оклады жалованья и въ томъ случаѣ, когда поступаютъ въ армейскія части. 43675.—Производство зарабочихъ и банныхъ денегъ нижнимъ чинамъ складовъ готовыхъ артиллерійскихъ издѣлій и выдача мастеровымъ фартуковъ. 43695. — Назначеніе денежнаго пособія и причитающагося жалованья вдовамъ нижнихъ чиновъ, умершихъ на службѣ до разрѣшенія слѣдовавшихъ этимъ чинамъ преимуществъ за отказъ отъ производства въ офицеры или классный чинъ. 43763. — Увольненіе во временной отпускъ нижнихъ чиновъ для уничтоженія сверхкомплекта, образующагося въ войскахъ отъ поступленія въ оныя рекруть Царства Польскаго. 43812.— Выдача прогонныхъ денегъ нижнимъ чинамъ артиллеріи Западнаго Сибирскаго военнаго округа, окончившимъ курсъ наукъ въ окружной фейерверкерской школѣ и выпущеннымъ изъ оной фейерверкерами, при отправленіи ихъ изъ этой школы къ мѣстамъ своего служенія. 43819.—Объ экзаменахъ для унтеръ-офицеровъ, въ юнкерскихъ училищахъ, на производство въ офицеры. 43824. — Нижнимъ чинамъ 16-го Нижегородскаго Короля Виртембергскаго и 17-го Сѣверскаго Короля Датскаго драгунскихъ полковъ имѣть шашку въ ножнахъ, при стрѣльбѣ изъ пистолета. 43838. — Порядокъ причисленія къ уѣзднымъ командамъ на казенное содержаніе отставныхъ нижнихъ чиновъ, уволенныхъ за выслугу лѣтъ. 43960. — Порядокъ увольненія во временной отпускъ сверхкомплектныхъ нижнихъ чиновъ. 43989 и 43996. — Перевозка нижнихъ чиновъ, пересылаемыхъ между Астраханью и нѣкоторыми Прикаспійскими портами на судахъ пароходнаго общества «Кавказъ и Меркурій». 44026. — Нижнимъ чинамъ, отказавшимся, по выслугѣ обязательнаго срока, отъ отставки, назначать, при увольненіи со вторичной службы, кормовыя деньги, по положенію, на общемъ основаніи съ нижними чинами, получающими отставку за выслугу лѣтъ. 44046.—Порядокъ увольненія нижнихъ чиновъ въ отставку и безсрочный отпускъ. 44049.

Т. XLII (1867). Правила для пошенія нашивокъ, получаемыхъ нижними чинами за стрѣльбу въ цѣль. 44085. — Производство въ унтеръ-офицеры нижнихъ чиновъ военно-сухопутнаго и морскаго вѣдомствъ изъ разжалованныхъ унтеръ-офицеровъ 44103 и 44154. — Назначеніе денежныхъ выдачъ вдовамъ нижнихъ чиновъ морскаго вѣдомства, умершихъ на службѣ до разрѣшенія слѣдовавшимъ этимъ чинамъ преимуществъ за отказъ отъ производства въ офицеры или классный чинъ. 44112.—Заготовленіе фуражекъ для нижнихъ чиновъ гвардейскихъ и армейскихъ уланскихъ полковъ и линейныхъ баталіоновъ. 44141. — Порядокъ назначенія кормовыхъ денегъ выходящимъ въ отставку вторично служащимъ нижнимъ чинамъ морскаго вѣдомства. 44152.—Басоны и галуны для отпускныхъ нижнихъ чиновъ войскъ гвардіи, вновь призванныхъ на службу

въ армейскія или мѣстныя войска. 44133.— При письменныхъ свѣдѣніяхъ, при переводѣ нижнихъ чиновъ пѣхотныхъ и драгунскихъ войскъ изъ одинѣхъ частей въ другія, непремѣнно прилагать и свѣдѣнія объ отличныхъ стрѣлкахъ. 44167.—Производство въ унтеръ-офицеры нижнихъ чиновъ вѣдомства путей сообщенія изъ разжалованныхъ унтеръ-офицеровъ. 44173. — Порядокъ увольненія нижнихъ чиновъ морскаго вѣдомства въ отставку и безсрочный отпускъ. 44183.—Допущеніе нижнихъ военныхъ чиновъ въ Императорскую публичную библіотеку. 44211. — Порядокъ отдачи старшинства въ унтеръ-офицерскомъ званіи нижнимъ чинамъ, удостоиваемымъ производства въ унтеръ-офицеры, при выпускѣ изъ учебныхъ пѣхотнаго баталіона и кавалерійскаго эскадрона въ войска. 44241. — Табель платы, на 1867 годъ, за содержаніе въ подвѣдомственныхъ приказамъ общественнаго призрѣнія и земскимъ учрежденіямъ, больницахъ нижнихъ воинскихъ чиновъ и за погребеніе умершихъ. 44245. — Порядокъ увольненія въ мѣста прежняго жительства нижнихъ чиновъ изъ числа причисленныхъ къ казачьимъ войскамъ Восточной Сибири изъ бывшаго корпуса внутренней стражи. 44290. — Постройка госпитальныхъ вещей для нижнихъ чиновъ изъ обыкновенныхъ рубашечныхъ и подкладочныхъ холстовъ. 44323.—Дозволеніе, въ видѣ временнаго изъятія изъ общихъ правилъ, вдовымъ нижнимъ чинамъ военно-сухопутнаго и морскаго вѣдомствъ, имѣющимъ малолѣтнихъ дѣтей, вступать во второй или третій бракъ. 44324 и 44515. — Порядокъ отмѣтки на послужныхъ спискахъ нижнихъ чиновъ, увольняемыхъ въ отпуски и отставку, отзывовъ начальства, удостовѣряющихъ время пріема сихъ чиновъ въ рекруты. 44332.—Измѣненіе нѣкоторыхъ постановленій касательно лицъ военно-сухопутнаго вѣдомства, виновныхъ въ незаконномъ сожитіи съ незамужними женщинами и обольщеніи ихъ. 44416. — Порядокъ разрѣшенія служебныхъ преимуществъ нижнимъ чинамъ командъ гражданскаго вѣдомства. 44459. — Предоставленіе нижнимъ чинамъ военно-сухопутнаго и морскаго вѣдомствъ, изъ солдатскихъ дѣтей, состоящимъ на двѣнадцати-лѣтнемъ обязательномъ срокѣ службы, права выходить въ отставку во всякое время, по желанію. 44470 и 44531.—Сохраненіе въ потомствѣ умершихъ нижнихъ чиновъ военно-сухопутнаго и морскаго вѣдомствъ полученныхъ ими за службу на Кавказѣ крестовъ. 44494 и 44558. — Назначеніе срока дѣйствительной службы нижнимъ чинамъ изъ Евреевъ по военно-сухопутному и морскому вѣдомствамъ. 44506 и 45201.—Дополненіе постановленій касательно неувольненія нижнихъ чиновъ въ безсрочный и временной отпуски. 44507. — Измѣненіе и дополненіе постановленій касательно опредѣленія общаго обязательнаго срока службы для отставки нижнимъ чинамъ изъ рекрутъ. 44508. — Правила для образованія нижнихъ чиновъ крѣпостныхъ пѣхотныхъ полковъ и баталіоновъ. 44548.—Посылка нижнихъ чиновъ, вмѣсто офицеровъ, для пріема изъ артиллерійскихъ складовъ учебныхъ припасовъ, комплектныхъ патро въ и зарядовъ. 44568.—Продолженіе выдачи въ 1867 году, въ усиленномъ размѣрѣ, приварочныхъ денегъ нижнимъ чинамъ морскаго вѣдомства, находящимся въ Свеаборгскомъ портѣ. 44680. — Ежегодное объявленіе нижнимъ чинамъ кавалеріи, увольняемымъ въ безсрочный отпускъ и отставку, условій поступленія въ конноваводскую прислугу. 44703. — Замѣна сухопутнаго отправленія нижнихъ чиновъ и ихъ семействъ, пересылаемыхъ между Кавказскими портами Чернаго моря, перевозкою на пароходахъ Русскаго общества пароходства и торговли. 44742.—Положеніе объ устройствѣ отставныхъ и безсрочно-отпускныхъ нижнихъ чиновъ. 44745. — Предоставленіе начальникамъ артиллеріи въ округахъ разрѣшать требованія объ отпускѣ оружія, вмѣсто снесеннаго бѣжавшими и растраченнаго нижними чинами. 44793. — Присвоеніе нижнимъ чинамъ гвардіи, поступившимъ на службу въ армейскія и мѣстныя войска изъ отставки по собственному желанію, отличій, предоставленныхъ таковымъ же чинамъ, призваннымъ въ сіи войска. 44795.— Новыя правила для спеціальнаго образованія въ войскахъ строевыхъ и нестроевыхъ нижнихъ чиновъ. 44818.—Порядокъ награжденія шевронами нижнихъ чиновъ иррегулярныхъ войскъ. 44854.—Порядокъ производства продовольствія нижнимъ чинамъ и командамъ, во время переѣзда по желѣзнымъ дорогамъ. 44855.—Порядокъ увольненія нижнихъ воинскихъ чиновъ въ кратковременные отпуски. 44862.—Увольненіе нижнихъ воинскихъ чиновъ въ безсрочный и временной отпуски въ текущемъ году. 44873.—Программы и экзаменные листы для испытанія артиллерійскихъ, инженерныхъ, медицинскихъ, фармацевтическихъ и ветеринарныхъ нижнихъ чиновъ, представляемыхъ къ производству въ офицеры или въ классные чиновники, а также желающихъ воспользоваться опредѣленными за отказъ отъ этого производства преимуществами. 44886. — Распредѣленіе чиновъ горнозаводскихъ баталіоновъ, прибывающихъ въ Петербургъ съ караванами золота и серебра, и порядокъ отправленія къ мѣстамъ назначенія нижнихъ чиновъ, выпускаемыхъ въ сибирскія войска изъ учебнаго пѣхотнаго баталіона. 44892.—Оклады жалованья нижнимъ чинамъ уѣздныхъ, мѣстныхъ и другихъ командъ, переименованіе старшихъ унтеръ-офицеровъ, замѣняющихъ фельдфебелей въ тѣхъ командахъ, въ фельдфебеля. 44911. — Разрѣшеніе увольнять во временной отпускъ, съ причисленіемъ къ запаснымъ войскамъ, всѣхъ тѣхъ неспособныхъ нижнихъ чиновъ 1-й статьи, прослужившихъ не менѣе 8 лѣтъ, которые остаются въ сборныхъ командахъ излишними. 44920. — Увольненіе нижнихъ чиновъ морскаго вѣдомства въ кратковременные домовые отпуски. 44923. — Дозволеніе отставнымъ нижнимъ чинамъ Кавказской арміи, а также другимъ лицамъ свободнаго состоянія водворяться, среди казачьяго населенія, какъ на южномъ склонѣ главнаго Кавказскаго хребта, въ раіонѣ Шапсугскаго береговаго баталіона, такъ и на сѣверной покатости этого хребта. 44943.—Измѣненія въ формѣ вооруженія нижнихъ чиновъ въ нѣкоторыхъ конныхъ и пѣшихъ жандармскихъ командахъ. 44951. — Нѣкоторыя измѣненія въ порядкѣ слѣдованія пересыльныхъ нижнихъ чиновъ. 44960. — Предоставленіе нижнимъ чинамъ, возвращающимся въ дома свои со службы гвардейскихъ частей и полевыхъ полковъ и батарей войска Донскаго, довольствовать себя и своихъ лошадей на собственный счетъ. 44972. — Производство нижнимъ чинамъ мастеровой полусотни Кубанскаго казачьяго войска провіантскаго довольствія въ натурѣ за назначенныя начальствомъ работы внѣ домовъ ихъ. 45023.—Прекращеніе безплатной пересылки по почтѣ корреспонденціи нижнихъ чиновъ войскъ, расположенныхъ въ Царствѣ Польскомъ. 45063. — Сроки для храненія при войскахъ денегъ, принадлежащихъ бѣжавшимъ нижнимъ чинамъ. 45065.—Непричисленіе къ уѣзднымъ командамъ, а увольненіе въ отставку, штрафованныхъ нижнихъ чиновъ, признанныхъ по медицинскому освидѣтельствованію неспособными 3-й статьи. 45066. — Порядокъ назначенія прибавочнаго жалованья и пенсій за вторичную службу нижнимъ чинамъ военно-сухопутнаго и морскаго вѣдомствъ, мѣнявшимъ по нѣскольку разъ въ теченіе этой службы мѣста служенія. 45067 и 45171. — Предоставленіе нижнимъ чинамъ Типографіи II Отдѣленія Собственной Его Императорскаго Величества Канцеляріи, состоящимъ на 12-ти-лѣтнемъ обязательномъ срокѣ службы, права выхода въ отставку во всякое время, по ихъ желанію. 45127. — Порядокъ отправленія на родину отставныхъ и безсрочно-отпускныхъ нижнихъ чиновъ, оставшихся, по увольненіи, на жительствѣ въ мѣстахъ расположенія частей войскъ. 45141.—Служебныя права нижнихъ чиновъ, выписанныхъ этимъ званіемъ на службу въ войска изъ воспитанниковъ военно-учебныхъ

заведеній. 45188.—Добавленіе къ штату наблюдательнаго состава корпуса жандармовъ трехъ унтеръ-офицеровъ. 45217. — Распространеніе положенія объ устройствѣ отставныхъ и безсрочно-отпускныхъ нижнихъ воинскихъ чиновъ на нижнихъ чиновъ морскаго вѣдомства. 45300.—Разъѣзды нижнихъ чиновъ наблюдательнаго состава корпуса жандармовъ на обывательскихъ лошадяхъ, безъ платежа прогоновъ. 45308.—Присвоеніе унтеръ-офицерскаго званія нѣкоторымъ нестроевымъ нижнимъ чинамъ, состоящимъ въ войскахъ и управленіяхъ. 45329.

Т. XLIII (1868). Порядокъ увольненія во временной отпускъ нижнихъ чиновъ старшихъ сроковъ службы, остающихся сверхъ комплекта за поступленіемъ въ войска рекрутъ набора 1868 года. 45358.—Порядокъ безденежнаго отпуска указной дачи провіанта семействамъ чиновъ, состоящихъ при Якутскихъ провіантскихъ магазинахъ. 45360. — Размѣръ производимой, въ 1868 году, обывателямъ Вологодской губерніи платы за прокормленіе проходящихъ нижнихъ чиновъ военно-сухопутнаго и морскаго вѣдомствъ. 45428. — Отпускъ нижнимъ чинамъ и ихъ семействамъ, въ Олонецкой губерніи, временно, усиленныхъ кормовыхъ денегъ. 45437. — Порядокъ разсчета съ сельскими обывателями за путевое довольствіе проходящихъ нижнихъ чиновъ воинскихъ и этапныхъ командъ и измѣненіе редакціи статьи 41-й временныхъ для земскихъ учрежденій правилъ. 45447. — Замѣнъ лейбъ-гвардіи въ жандармскомъ полуэскадронѣ унтеръ-офицера изъ вольноопредѣляющихся, унтеръ-офицеромъ общаго срока службы. 45449. — Табель платы, установленной на 1868 годъ, за содержаніе въ подвѣдомственныхъ приказамъ общественнаго призрѣнія и земскимъ учрежденіямъ больницахъ нижнихъ воинскихъ чиновъ и за погребеніе умершихъ. 45496. — Производство квартирныхъ денегъ нижнимъ чинамъ пороховыхъ заводовъ. 45537. — Наставленіе врачамъ при назначеніи нижнихъ воинскихъ чиновъ въ неспособные. 45555.—Предоставленіе начальникамъ губернскихъ жандармскихъ управленій, за исключеніемъ Варшавскаго, Кавказскаго и Сибирскаго жандармскихъ округовъ, права окончательнаго опредѣленія на службу въ корпусъ жандармовъ отставныхъ нижнихъ чиновъ, пользовавшихся преимуществами за отказъ отъ производства въ офицерскій или классный чинъ, а также въ ожиданіи вакансій для таковаго производства. 45556. — Относительно высылки изъ столицы въ мѣста родины на казенный счетъ отставныхъ нижнихъ чиновъ, просящихъ милостыню. 45557. — Производство платы обывателямъ за прокормленіе проходящихъ нижнихъ чиновъ по Кіевской губерніи въ текущемъ 1868 году. 45571. — Исключеніе изъ штатнаго состава госпитальныхъ командъ нѣкоторыхъ военныхъ госпиталей Кіевскаго округа тѣхъ нижнихъ чиновъ, которые состояли въ званіи профосовъ. 45623. — Производство, въ 1868 году, кормовыхъ денегъ для всѣхъ нижнихъ чиновъ, проходящихъ въ нештатныхъ командахъ и по одиночкѣ, а также конвойнымъ, по Бессарабской области. 45657.— Увольненіе въ отставку штрафованныхъ нижнихъ чиновъ морскаго вѣдомства, которые по медицинскому освидѣтельствованію признаны будутъ неспособными 3-й статьи. 45695.—Производство платы обывателямъ за прокормленіе проходящихъ по Гродненской губерніи нижнихъ чиновъ. 45696.—Производство въ унтеръ-офицеры нижнихъ чиновъ полицейскихъ и пожарныхъ командъ и отмѣна 392 статьи кн. I, части II Свода военныхъ постановленій. 45698. — Производство нижнимъ чинамъ, командируемымъ въ помощь производителямъ коммиссіонерскихъ заготовленій, кормоваго довольствія. 45701. — Измѣненіе 518 статьи кн. II, части II Свода военныхъ постановленій касательно предоставленія всѣмъ вообще нижнимъ чинамъ, военно-сухопутнаго и морскаго вѣдомствъ, какъ поступившимъ на службу на общемъ обязательномъ срокѣ, такъ и необязанным срочною службою, права на полученіе нашивки изъ желтой гарусной тесьмы, за безпорочную выслугу 6 лѣтъ. 45706 и 45950. — Прибавленіе къ штату 1-й рабочей бригады 35-ти унтеръ-офицеровъ. 45725. — Производство нижнимъ чинамъ, командируемымъ отъ войскъ въ Петербургскую, Кіевскую и Либавскую временныя пріемныя коммиссіи для пристрѣлки скорострѣльныхъ игольчатыхъ винтовокъ, добавочнаго содержанія, по 15 копѣекъ въ сутки. 45778. — Измѣненіе окладовъ жалованья нѣкоторымъ нижнимъ чинамъ въ артиллерійскихъ частяхъ и учрежденіяхъ. 45808.— Производство, въ 1868 году, нижнимъ чинамъ морскаго вѣдомства Свеаборгскаго порта приварочныхъ денегъ. 45816.—Размѣръ производства кормовыхъ денегъ нижнимъ чинамъ Екатеринбургской и Петрозаводской мѣстныхъ артиллерійскихъ командъ, находящимся на Уральскихъ и Олонецкихъ горныхъ заводахъ у пріема металловъ, орудій и снарядовъ. 45826.—Довольствіе нижнихъ чиновъ корпуса жандармовъ полушубками и теплыми сапогами. 45827.—Отпускъ фельдфебелямъ нестроевыхъ ротъ кавалерійскихъ полковъ, переименованным въ 1866 году изъ вагенмейстеровъ, сабель, а въ кираспрскихъ полкахъ палашей съ портупеями и шпоръ къ сапогамъ, по образцу для строевыхъ фельдфебелей. 45838. — Производство кормовыхъ денегъ солдатскимъ женамъ, вдовамъ и дочерямъ. 45859.—Добавленіе къ штату наблюдательнаго состава корпуса жандармовъ четырехъ унтеръ-офицеровъ. 45864.—Сокращеніе срока выслуги къ безсрочному отпуску нижнихъ чиновъ. 45876.—Порядокъ зачета въ дѣйствительную службу времени состоянія въ разрядѣ штрафованныхъ нижнихъ чиновъ, отличившихся хорошимъ поведеніемъ и усердіемъ къ службѣ. 45878.— Измѣненіе размѣра платы за входъ нижнихъ чиновъ въ торговыя бани. 45886. — Порядокъ исполненія надъ нижними чинами тѣлеснаго наказанія. 45892.—Плата, на 1868 годъ, за содержаніе больныхъ нижнихъ воинскихъ чиновъ и за погребеніе умершихъ по губерніямъ: Воронежской, Орловской, Таврической и Тамбовской. 45920.—Производство, въ 1868 году, нижнимъ чинамъ морскаго вѣдомства Архангельскаго порта приварочныхъ денегъ. 45935. — Форма погончиковъ для пристегиванія эполетъ нижнихъ чиновъ жандармскихъ частей. 45971.—Исключеніе изъ штата С.-Петербургскаго, Московскаго и Варшавскаго жандармскихъ дивизіоновъ унтеръ-офицеровъ изъ вольноопредѣляющихся. 45976. — Производство нижнимъ чинамъ постояннаго состава Кубанскаго учебнаго дивизіона и трубаческой команды, изъ войсковыхъ суммъ, ремонтнаго довольствія на обмундированіе. 45981.—Перевозка по желѣзнымъ дорогамъ, а гдѣ оныхъ не существуетъ, на подводахъ, командъ неспособныхъ къ службѣ казаковъ всѣхъ казачьихъ войскъ, отправляемыхъ отъ своихъ полковъ на родину и выдача имъ денегъ на кормовое довольствіе. 45982.—Замѣна равендучныхъ куртокъ, присвоенныхъ нижнимъ чинамъ Петербургской лабораторіи, рабочими рубахами (блузами). 45988. — Присвоеніе нижнимъ чинамъ лейбъ-гвардіи жандармскаго полуэскадрона патронташей. 46015.—Порядокъ снабженія видами на жительство солдатскихъ вдовъ. 46022.—Льгота отставныхъ и безсрочно-отпускныхъ нижнихъ чиновъ по мелочной промышленности при дѣйствіи новаго положенія объ устройствѣ ихъ быта. 46115. — Увеличеніе содержанія фельдфебелямъ резервныхъ баталіоновъ. 46131.—Примѣненіе правилъ объ ограниченіи браковъ между нижними чинами къ войскамъ Кавказскаго, Оренбургскаго, Сибирскихъ и Туркестанскаго военныхъ округовъ. 46132.—Предоставленіе начальнику учебнаго кавалерійскаго эскадрона награждать басонною поперечною нашивкою на плечевыхъ погонахъ тѣхъ изъ отличившихся нижнихъ рядовыхъ, которые будутъ отправляться въ войска, по пробытіи въ эскадронѣ двухъ лѣтъ. 46138.—Измѣненіе окладовъ жалованья нижнимъ чинамъ нѣкоторыхъ званій въ комендантскихъ управленіяхъ и управленіяхъ плацъ-маіоровъ, плацъ-адъютантовъ и воинскихъ начальниковъ. 46161.—Порядокъ разрѣшенія ходатайствъ объ увеличеніи обывателямъ платы за прокормленіе нижнихъ чиновъ, проходящихъ въ нештатныхъ командахъ и слѣдующихъ отдѣльно. 46182.—Увольненіе въ 1868 году нижнихъ чиновъ въ безсрочный и временной отпуски.

46188. — Права заводскихъ нижнихъ чиновъ Сестрорѣцкаго оружейнаго завода, переселяющихся на родину, для причисленія къ мѣстнымъ городскимъ и сельскимъ обществамъ. 46207.—Размѣръ отпуска денегъ на награды нижнимъ чинамъ резервныхъ стрѣлковыхъ баталіоновъ за цѣльную стрѣльбу. 46211. — Производство нижнимъ чинамъ морскаго вѣдомства Свеаборгскаго порта приварочныхъ денегъ въ увеличенномъ размѣрѣ. 46230.—Увольненіе нижнихъ чиновъ въ кратковременный отпускъ въ 1868 году. 46231. — Увольненіе во временной отпускъ изъ всѣхъ командъ морскаго вѣдомства нижнихъ чиновъ, набора 1854 года и старѣйшихъ. 46284. — Переводъ находящейся въ фортѣ Неровскомъ фейерверкерской школы на 19 человѣкъ въ городъ Ташкентъ и образованіе тамъ изъ нея окружной фейерверкерской школы Туркестанскаго военнаго округа на 56 человѣкъ. 46291.—Порядокъ пополненія комплектныхъ капсюлей для нижнихъ чиновъ губернскихъ баталіоновъ, уѣздныхъ и этапныхъ командъ. 46295. — Предоставленіе на флотѣ рулевымъ особыхъ преимуществъ. 46301.— Увольненіе нижнихъ чиновъ морскаго вѣдомства въ кратковременные домовые отпуски. 46311.—Присвоеніе нижнимъ чинамъ морскаго вѣдомства, находившимся въ плаваніи на учебномъ фрегатѣ, званія вице-квартирмейстеровъ. 46355.—Относительно срока выслуги къ безсрочному отпуску нижнихъ чиновъ команды Типографіи II Отдѣленія Собственной Его Императорскаго Величества Канцеляріи. 46367.—Производство наряда нижнихъ чиновъ въ пожарную команду города Новочеркасска, изъ очередныхъ служилыхъ казаковъ. 46442.—Зачисленіе находящихся при Чудовскомъ арестантскомъ (этапномъ) домѣ, для присмотра, отопленія и освѣщенія, 1-го унтеръ-офицера и 3-хъ рядовыхъ въ штатъ Чудовской этапной команды, и причисленіе находящихся при Тверскомъ домѣ 2-хъ рядовыхъ къ сборной командѣ, при Тверскомъ губернскомъ баталіонѣ состоящей. 46469.—Отпускъ ежегодно суммы на ремонтъ постельныхъ вещей для нижнихъ чиновъ флотской стрѣлковой роты. 46474.—Отмѣна особой формы для строевыхъ кадровыхъ унтеръ-офицеровъ учебнаго пѣхотнаго баталіона. 46496.—Отмѣна постройки мундировъ для штрафованныхъ нижнихъ чиновъ Кавказской рабочей бригады, на время состоянія ихъ въ этой бригадѣ. 46524. — Подчиненіе нижнихъ чиновъ, поступившихъ на службу изъ кантонистскихъ школъ полковъ и другихъ частей войскъ гвардіи, обязательному 6-ти-лѣтнему сроку на отставку. 46526.— Отмѣна права нижнихъ чиновъ преимущественно мѣстныхъ частей и нестроевыхъ разныхъ командъ и управленій на полученіе поземельныхъ участковъ и денежныхъ пособій на устройство хозяйства. 46527.—Увольненіе штрафованныхъ нижнихъ чиновъ военно-сухопутнаго и морскаго вѣдомства въ отпускъ на родину. 46528 и 46595. — Увольненіе во временной отпускъ нижнихъ чиновъ, имѣющихъ остаться сверхкомплектными въ частяхъ войскъ за распредѣленіемъ рекрутъ предстоящаго набора. 46563. — Отмѣна обязательнаго опредѣленія въ почтовую службу раненыхъ унтеръ-офицеровъ, добровольно отказавшихся отъ производства въ офицеры. 46597.

Т. XLIV (1869). Считаніе вдвое службы нижнимъ чинамъ морскаго вѣдомства, бывшимъ на суднѣ «Князь Меньщиковъ», находившимся у береговъ Японіи и Китая. 34347 *а*. — Сокращеніе срока службы нижнимъ чинамъ возвратившагося изъ кругосвѣтнаго плаванія фрегата «Аскольдъ». 35805 *а*.—Правила наказанія арестомъ нижнихъ чиновъ, имѣющихъ особенныя права и права пріобрѣтенныя службою, также и нижнихъ чиновъ неизъятыхъ отъ тѣлесныхъ наказаній. 38467 *а*. — Устройство на судахъ, находящихся на дѣйствительной службѣ и въ заграничномъ плаваніи, камеръ для одиночнаго содержанія провинившихся нижнихъ чиновъ. 38752 *а*.—Увеличеніе пенсій вдовамъ нижнихъ чиновъ военнаго и морскаго вѣдомствъ, назначенныхъ до установленія размѣра таковыхъ пенсій. 46594 *а*. — Отпускъ нижнимъ чинамъ, состоящимъ при катерѣ Шлиссельбургской крѣпости, рѣчнаго довольствія со времени открытія и по день закрытія навигаціи. 46666.—Сохраненіе прежнихъ окладовъ жалованья фейерверкерамъ, бомбардирамъ и канонирамъ и нестроевымъ нижнимъ чинамъ гвардейской артиллеріи, поступающимъ въ артиллерійскую ремонтную команду. 46708.—Относительно возстановленія въ командахъ флота безсрочнаго отпуска для нижнихъ чиновъ. 46717.—Табель платы, установленная на 1869 годъ, за суточное содержаніе въ подвѣдомственныхъ земскимъ учрежденіямъ и приказамъ общественнаго призрѣнія больницахъ нижнихъ воинскихъ чиновъ и за погребеніе умершихъ. 46724. — Отпускъ начальникамъ уѣздныхъ командъ прогонныхъ денегъ на поѣздку для осмотра нижнихъ чиновъ, выдѣленныхъ изъ нѣкоторыхъ уѣздныхъ командъ въ составъ особыхъ отрядныхъ командъ. 46740.— Способы пополненія вещей негодныхъ и утраченныхъ при пересылкѣ нижнихъ чиновъ. 46741. — Относительно порядка пріема на службу замѣстителей. 46760. — Относительно уплаты гражданскимъ больницамъ, подвѣдомственнымъ приказамъ общественнаго призрѣнія и земскимъ управамъ за пользованіе и погребеніе женъ, вдовъ и дѣтей, служащихъ и состоящихъ во временномъ и кратковременномъ отпускахъ нижнихъ чиновъ морскаго вѣдомства. 46761.—Положеніе о поступленіи въ военную службу нижними чинами по собственному желанію, о производствѣ вообще нижнихъ чиновъ въ военные офицеры въ пѣхотныя и кавалерійскія войска и въ первый классный чинъ, и о преимуществахъ нижнихъ чиновъ, выполнившихъ условія для производства въ офицерскій или классный чинъ, въ ожиданіи производства. 46826.—Производство въ 1869 году нижнимъ чинамъ Архангельскаго порта приварочныхъ денегъ. 46834. — Предоставленіе командирамъ артиллерійскихъ бригадъ и мѣстныхъ учрежденій права повышать и производить рядовыхъ въ унтеръ-офицеры и утверждать фельдфебелей и неимѣніе имъ права разжаловывать фейерверкеровъ въ рядовые. 46885. — Относительно отпуска наградныхъ денегъ нижнимъ чинамъ за конвоированіе арестантовъ при работахъ. 46911.—Невзысканіе съ нижнихъ чиновъ наблюдательнаго состава корпуса жандармовъ переборовъ по ихъ содержанію. 46913.—Перечисленіе изъ управленія Лифляндскаго губернскаго воинскаго начальника двухъ конюховъ въ Рижскую военно-исправительную роту. 46926.—Увеличеніе жалованья фельдфебелямъ гренадерскихъ и армейскихъ полковъ и стрѣлковыхъ баталіоновъ. 46977. — Введеніе въ управленіяхъ губернскихъ воинскихъ начальниковъ новыхъ правилъ о порядкѣ счисленія отпускныхъ нижнихъ чиновъ, причисленныхъ къ резервнымъ войскамъ. 47000.—Увеличеніе окладовъ жалованья нижнимъ чинамъ гвардейскаго инвалида и присвоеніе новаго штата лейбъ-гвардіи гарнизонному баталіону. 47036.— Исключеніе изъ штата С.-Петербургскаго комендантскаго управленія должности презуса военно-судной коммисіи по дѣламъ о нижнихъ чинахъ. 47069.—Исключеніе изъ штата Пермскаго губернскаго баталіона 6 унтеръ-офицеровъ и 124 рядовыхъ. 47114. — Плата на 1869 годъ за суточное содержаніе въ гражданскихъ больницахъ губерній: Иркутской, Псковской и Самарской и областяхъ: Забайкальской и Якутской воинскихъ нижнихъ чиновъ и за погребеніе умершихъ. 47116. — Порядокъ производства медицинскаго переосвидѣтельствованія нижнихъ чиновъ, неспособныхъ II статьи военно-сухопутнаго и морскаго вѣдомствъ. 47119 и 47270.—Относительно предоставленія права на полученіе денежнаго пособія тѣмъ изъ временно-отпускныхъ нижнихъ чиновъ морскаго вѣдомства, переименованнымъ въ безсрочно отпускные, кои были уволены во временной отпускъ послѣ 1 Января 1868 года. 47145. — Отпускъ нижнимъ чинамъ флотской стрѣлковой роты новыхъ мундирныхъ вещей. 47166. — Освобожденіе отъ обязательной службы нижнихъ чиновъ изъ священническихъ, діаконскихъ и церковнослужительскихъ дѣтей, отданныхъ въ военную службу по разборамъ. 47167.—Правила для производства въ офицеры служащихъ въ саперныхъ баталіонахъ и въ инженерномъ корпусѣ нижнихъ чиновъ изъ дворянъ и вольноопредѣляющихся. 47230.—

Предоставленіе нижнимъ чинамъ права на полученіе, при неспособности къ личному труду, пожизненнаго денежнаго содержанія. 47255.—Порядокъ награжденія нижнихъ чиновъ иррегулярныхъ войскъ за безпорочную службу шевронами. 47262.—Форма ношенія шараваръ и сапогъ нижнимъ чинамъ госпитальныхъ служительныхъ командъ. 47277. — Установленіе новаго формата бланковъ билетовъ и паспортовъ для увольненія нижнихъ чиновъ въ отпуски и отставку. 47298.—Порядокъ препровожденія пересыльныхъ нижнихъ чиновъ отъ Томска и отъ Тары до Канска и обратно. 47304. — Увольненіе въ текущемъ году въ безсрочный отпускъ нижнихъ воинскихъ чиновъ. 47357.—Измѣненіе штатнаго числа нижнихъ чиновъ въ уѣздныхъ командахъ Рязанской губерніи. 47399.—Личныя права нижнихъ воинскихъ чиновъ на полученіе въ свою собственность мундирной одежды, а также относительно нѣкоторыхъ предметовъ довольствія вообще. 47402.—Упраздненіе при Московскомъ комендантскомъ управленіи должности презуса военно-судной коммисіи по дѣламъ о нижнихъ чинахъ. 47413.—Увольненіе нижнихъ воинскихъ чиновъ въ кратковременный отпускъ. 47438.—Снабженіе пуговицами тѣхъ нижнихъ чиновъ, увольняемыхъ въ отпуски и отставку, которые, при поступленіи въ рекруты, не получили въ собственность мундирной одежды и заготовленіе по требованію войскъ и соотвѣтственно числительности людей, пуговицъ. 47491.—Отпускъ провіанта проживающимъ въ казенныхъ зданіяхъ вмѣстѣ съ мужьями, женамъ и дочерямъ нижнихъ чиновъ морскаго вѣдомства, отправляемыхъ для заключенія въ военно-исправительную тюрьму морскаго вѣдомства, на все время заключенія мужей. 47504.—Правила объ увольненіи нижнихъ чиновъ морскаго вѣдомства въ отпуски и отставку. 47505. — Назначеніе срока для увольненія нижнихъ чиновъ морскаго вѣдомства въ кратковременный отпускъ въ 1869 году. 47507.—Предоставленіе нѣкоторыхъ преимуществъ нижнимъ чинамъ Типографіи II Отдѣленія Собственной Его Императорскаго Величества Канцеляріи. 47516.—Правила дѣйствія конвойныхъ нижнихъ чиновъ военно-сухопутнаго и морскаго вѣдомствъ, находящихся въ судебныхъ камерахъ при арестантахъ-свидѣтеляхъ и при арестантахъ-подсудимыхъ. 47516 *а* и 47785 *а*.—Увольненіе въ безсрочный отпускъ нижнихъ чиновъ изъ всѣхъ командъ морскаго вѣдомства, также и изъ учрежденій, управленій и учебныхъ заведеній Морскаго Министерства. 47525.—Нѣкоторое измѣненіе въ обмундированіи нижнихъ чиновъ госпитальныхъ командъ. 47595.—Кормовое довольствіе арестованныхъ нижнихъ чиновъ изъ привилегированныхъ сословій. 47612. — Форма обмундированія для чиновъ вольнонаемной и казенной прислуги морскихъ госпиталей. 47618.—Предоставленіе начальникамъ дивизій и лицамъ, пользующимся ихъ властію, въ случаѣ накопленія отъ разныхъ причинъ въ той или другой изъ подвѣдомственныхъ имъ частей сверхъ комплекта нижнихъ чиновъ, переводить излишнихъ въ другія подвѣдомственныя имъ же части. 47644. — Форма обмундированія нижнихъ чиновъ музыкантскихъ хоровъ для Сыръ-Дарьинской и Семирѣченской областей. 47655.—Открытіе подписки въ пользу раненыхъ нижнихъ чиновъ, украшенныхъ знакомъ отличія военнаго ордена, на призрѣніе раненыхъ кавалеровъ, на воспитаніе ихъ сиротъ и на облегченіе участя ихъ семействъ. 47688.—Дарованіе льготъ въ платежѣ податей, приписывающимся къ податнымъ обществамъ нижнимъ чинамъ изъ солдатскихъ дѣтей, увольняемымъ отъ службы на основаніи Высочайшаго повелѣнія 17 Апрѣля 1867 года. 47724.—Учрежденіе во флотѣ новаго званія сигнальщиковъ. 47759. — Производство квартирныхъ денегъ нижнимъ чинамъ Казанскаго отдѣльнаго склада пороха и учебныхъ припасовъ. 47761.

Т. XLV (1870). Уставъ о капиталѣ имени графа Берга. 43120 *а*. — Новый образецъ суконной звѣзды на вальграпы нижнихъ чиновъ гвардейскихъ кираспрскихъ полковъ. 47870.—Порядокъ пришиванія ментишкетовъ къ мензіямъ нижнихъ чиновъ лейбъ-гвардіи гусарскаго Его Величества и лейбъ-гвардіи Гродненскаго гусарскаго полковъ. 47898. — Табель платы, установленная на 1870 годъ, за суточное содержаніе въ подвѣдомственныхъ земскимъ учрежденіямъ и приказамъ общественнаго призрѣнія больницахъ, нижнихъ воинскихъ чиновъ и за погребеніе умершихъ. 47907.—Правила для производства вспомоществованій раненымъ нижнимъ воинскимъ чинамъ, имѣющимъ знакъ отличія военнаго ордена, изъ Всемилостивѣйше назначенныхъ на сей предметъ суммъ. 47949.—Распространеніе наставленія врачамъ при назначеніи нижнихъ воинскихъ чиновъ въ неспособные и росписанія болѣзней, дѣлающихъ ихъ неспособными къ службѣ, для чиновъ регулярныхъ войскъ, на всѣ казачьи войска. 47975.—Описаніе формы снаряженія и обмундированія нижнихъ чиновъ пажескаго Его Императорскаго Величества корпуса. 48000. — Установленіе въ частяхъ кавалеріи испытанія на призы въ манежной выѣздкѣ нижними чинами молодыхъ лошадей. 48011.—Новый образецъ боевой патронной сумы, для скорострѣльныхъ ружей, системы лейтенанта Баранова для строевыхъ нижнихъ чиновъ морскаго вѣдомства. 48015. — Возстановленіе силы и дѣйствія примѣчанія къ 477 статьѣ кн. II Свода морскихъ уголовныхъ постановленій, относительно приведенія въ исполненіе надъ нижними чинами приговоровъ, въ случаѣ совершенія ими новыхъ преступленій. 48026.—Порядокъ исполненія надъ нижними чинами тѣлесныхъ наказаній. 48032.—Описаніе формы обмундированія нижнихъ чиновъ желѣзнодорожныхъ командъ. 48033.—Производство пенсій изъ инвалиднаго капитала раненымъ нижнимъ чинамъ. 48035.—Введеніе для всѣхъ нижнихъ чиновъ лейбъ-гвардіи Павловскаго полка, безъ различія званій, одинаковаго трехцвѣтнаго помпона. 48040. — Замѣна нижнимъ чинамъ пѣшей артиллеріи суконныхъ рукавицъ суконными же перчатками. 48056.—Выдача пособій на первоначальное обзаведеніе офицерамъ, производимымъ изъ нижнихъ чиновъ армейскихъ частей казачьихъ войскъ. 48101.—Ассигнованіе 9,000 рублей на выдачу пособій семействамъ умершихъ или бѣжавшихъ нижнихъ чиновъ, приселенныхъ къ казачьимъ войскамъ Восточной Сибири. 48218.—Порядокъ увольненія отъ службы нижнихъ чиновъ изъ воспитанниковъ училищъ военнаго вѣдомства и права на производство таковыхъ въ первый офицерскій или классный чины. 48241.—Увеличеніе жалованья фельдфебелямъ. 48254.—Предоставленіе нижнимъ чинамъ военно-сухопутнаго и морскаго вѣдомствъ, поступившимъ въ службу съ 1 Марта по 8 Сентября 1859 года, правъ на увольненіе въ отставку и въ безсрочный отпускъ. 48257 и 48362.—Положеніе о денежномъ содержаніи нижнихъ чиновъ морскихъ командъ. 48259. — Положеніе о довольствіи командъ морскою провизіею. 48260. — Положеніе о приварочномъ довольствіи морскихъ командъ. 48261. — Правила о производствѣ нижнихъ чиновъ морскихъ командъ изъ одной статьи въ другую, затѣмъ въ унтеръ-офицерскія званія и офицерскіе чины. 48262.—Распространеніе правила о награжденіи нижнихъ чиновъ, прослужившихъ въ Донскомъ учебномъ казачьемъ полку установленный трехъ лѣтній терминъ, погонными нашивками изъ желтаго басона, и на нижнихъ чиновъ кадроваго состава Кубанскаго учебнаго казачьяго дивизіона. 48289. — Табель платы, установленной на 1870 годъ, за содержаніе въ подвѣдомственныхъ земскимъ учрежденіямъ и приказамъ общественнаго призрѣнія въ нѣкоторыхъ губерніяхъ и областяхъ больницахъ нижнихъ воинскихъ чиновъ и за погребеніе изъ нихъ умершихъ. 48300.—Форма обмундированія и снаряженія нижнихъ чиновъ, полагаемыхъ для прислуги при усиленныхъ лазаретахъ гвардейскихъ полковъ. 48327.—Добавленіе въ штатъ жандармскаго полицейскаго управленія желѣзныхъ дорогъ въ Царствѣ Польскомъ пяти унтеръ-офицеровъ. 48351.—Замѣна, въ подлежащихъ случаяхъ, для нижнихъ чиновъ морскаго вѣдомства ссылки въ каторжныя работы ссылкою въ каторжное отдѣленіе въ Тобольскѣ. 48353. — Добавленіе въ штатъ рабочей бригады 30-ти унтеръ-офицеровъ. 48372. — Увеличеніе оклада жалованья

вахмистрамъ юнкерскихъ училищъ. 48440.—Кормовое довольствіе кадровыхъ нижнихъ чиновъ военно-исправительныхъ ротъ. 48445.—Установленіе правилъ для обезпеченія необходимыми вещами нижнихъ чиновъ, осуждаемыхъ въ военно-исправительныя роты и освобождаемыхъ изъ ротъ. 48446.—Образованіе изъ нижнихъ чиновъ Донскихъ казачьихъ полковъ, выходящихъ на внѣшнюю службу, особыхъ желѣзно-дорожныхъ командъ. 48456.—Увеличеніе штатнаго числа призрѣваемыхъ въ военныхъ богадѣльняхъ нижнихъ чиновъ. 48506.—Назначеніе фельдфебелямъ, унтеръ-офицерамъ и барабанщикамъ кадроваго состава военно-исправительныхъ ротъ и военно-арестантскихъ отдѣленій комплектныхъ патроновъ и отпускъ учебныхъ припасовъ для практической стрѣльбы. 48526.—Присвоеніе комендорамъ, для отличія ихъ на судахъ отъ прочихъ нижнихъ чиновъ, на обшлага рубашекъ нашивокъ изъ шерстяной тесьмы. 48542.—О матеріалахъ и деньгахъ на постройку парадныхъ уланскихъ шапокъ для строевыхъ нижнихъ чиновъ гвардейскихъ и армейскихъ уланскихъ полковъ. 48555. — Производство младшимъ класснымъ оберъ-фейерверкерамъ, во время командировокъ, порціонныхъ денегъ. 48584.—Уменьшеніе въ штатахъ войскъ мирнаго времени числа строевыхъ унтеръ-офицеровъ. 48589. — Установленіе въ формѣ обмундированія унтеръ-офицеровъ новаго наружнаго отличія отъ рядовыхъ. 48595. — Увеличеніе окладовъ жалованья нижнимъ чинамъ въ званіи старшихъ унтеръ-офицеровъ. 48604.—Разрѣшеніе довѣрять унтеръ-офицерамъ сопровожденіе нештатныхъ частей числительностію до 200 человѣкъ. 58610. — Присвоеніе нижнимъ чинамъ состоящей при учебномъ кавалерійскомъ эскадронѣ команды, для присмотра за офицерскими лошадьми, шпоръ и унтеръ-офицерамъ перчатокъ. 48622.—Отпускъ изъ государственнаго казначейства особыхъ суммъ на содержаніе военныхъ желѣзнодорожныхъ командъ. 48660. — Награжденіе нижнихъ чиновъ военно-сухопутнаго и морскаго вѣдомства, служащихъ въ качествѣ замѣстителей, шевронами. 48662 и 48733.—Увеличеніе оклада жалованья старшимъ унтеръ-офицерамъ жандармскихъ дивизіоновъ и городскихъ жандармскихъ командъ. 48722 —Предоставленіе командующимъ войсками въ военныхъ округахъ, произвести, до наступленія весны будущаго года, практическую стрѣльбу молодымъ солдатамъ, поступившимъ на укомплектованіе ввѣренныхъ имъ дѣйствующихъ пѣхотныхъ войскъ, вооруженныхъ винтовками системы Крынка и игольчатыми. 48725.—Временное положеніе о призывѣ на дѣйствительную службу отпускныхъ нижнихъ чиновъ, причисленныхъ къ запаснымъ войскамъ. 48736.—Выдача нижнимъ чинамъ при увольненіи отъ службы вещей. 48747. — Допущеніе производства въ фейерверкеры нижнихъ чиновъ артиллерійскихъ батарей Оренбургскаго казачьяго войска, не бывшихъ въ окружныхъ фейерверкерскихъ школахъ. 48748. — Выдача заработныхъ денегъ нижнимъ чинамъ крѣпостной артиллеріи и мѣстныхъ артиллерійскихъ командъ за производимыя ими экстренныя работы. 48768.—Уменьшеніе штата служительскихъ командъ, состоящихъ при Одесскомъ и Николаевскомъ комендантскихъ управленіяхъ. 48775. — Порядокъ исполненія приговоровъ надъ чинами военнаго вѣдомства, осужденными къ наказаніямъ уголовнымъ, соединеннымъ съ лишеніемъ всѣхъ правъ состоянія. 48782.—Объ усадебныхъ участкахъ, предоставленныхъ въ западныхъ губерніяхъ, по люстраціоннымъ актамъ, въ безплатное владѣніе нижнимъ вольнымъ чинамъ. 48806.—Увольненіе въ безсрочный отпускъ нижнихъ чиновъ, поступившихъ на службу до 1 Марта 1857 года и выслужившихъ 13 и болѣе лѣтъ. 48826.—Подтвержденіе подлежащимъ властямъ о строгомъ наблюденіи за своевременнымъ причисленіемъ солдатскихъ и матросскихъ сыновей къ податнымъ сословіямъ. 48848.—Снабженіе нижнихъ чиновъ губернскихъ баталіоновъ, уѣздныхъ, мѣстныхъ, этапныхъ и конвойныхъ командъ, при исполненіи ими конвойной службы и разныхъ служебныхъ командировокъ, въ зимнее и вообще холодное время, теплою одеждою отъ интендантства. 48882. — Выдача нижнимъ чинамъ наградныхъ денегъ за конвоированіе арестантовъ военно-исправительныхъ ротъ. 48883.—Увольненіе въ безсрочный отпускъ нижнихъ чиновъ морскаго вѣдомства, поступившихъ на службу до 1 Марта 1857 года. 48885.—Увольненіе нижнихъ чиновъ въ отпуски: безсрочный—за выслугу 10-ти лѣтъ и временной—за выслугу 11-ти и 12-ти лѣтъ. 48899.—Нѣкоторое отличіе нижнихъ чиновъ гвардейскаго экипажа унтеръ-офицерскихъ званій отъ рядовыхъ. 48912.—Отмѣна законоположеній, изложенныхъ въ статьяхъ 311—332 кн. III част. IV Свода воен. пост., изд. 1859 года, о производствѣ пособій солдатскимъ и матросскимъ дѣтямъ, и продолженіе тѣмъ дѣтямъ таковаго пособія временно. 48919.—Послѣдствія проступковъ и оштрафованій нижнихъ чиновъ, уволенныхъ въ отпуски. 48933. —Дозволеніе всѣмъ вообще нижнимъ чинамъ унтеръ-офицерскаго званія, посѣщать театры и ѣздить какъ въ городѣ, такъ и за городомъ въ экипажахъ. 48967 *а* и 49067.—Порядокъ производства судовыхъ комендоровъ и квартирмейстеровъ. 49011. — Отпускъ нижнимъ чинамъ Тюменской и Канской уѣздныхъ и Вознесенской и Кольванской этапныхъ командъ, которые отправляютъ службу конвоированія арестантовъ, по третьей парѣ передовъ съ подошвами и подметками. 49035.—Увольненіе въ безсрочный отпускъ нижнихъ чиновъ морскаго вѣдомства, выслужившихъ 10-ти-лѣтній срокъ къ 1 Января 1870 года. 49043.—Разрѣшеніе нижнимъ чинамъ, находящимся во временномъ отпуску, вступать въ бракъ. 49070.—Порядокъ пригонки плечевыхъ погоновъ и металлическихъ эполетъ на мундиры нижнихъ чиновъ кавалерійскихъ частей гвардіи и арміи. 49080.

Т. XLVI (1871). Ограниченіе срока производства въ офицеры нижнихъ чиновъ по прежнимъ правиламъ. 49114.—Примѣненіе къ мѣстнымъ войскамъ инструкціи для спеціальнаго образованія нижнихъ чиновъ. 49119.—Поставка обывательскихъ подводъ для нижнихъ чиновъ земской стражи въ губерніяхъ Царства Польскаго. 49139.—Размѣръ отпуска кормовыхъ денегъ нижнимъ чинамъ командъ военно-сухопутнаго и морскаго вѣдомствъ, отправляемыхъ по рѣкамъ Шилкѣ и Амуру. 49146 и 49294.—Замѣна въ пунктѣ 2 положенія о довольствіи командъ морскою провизіею словъ «въ постные дни» словами «въ Среду и Пятницу». 49151.—Дополненіе § 16 временнаго положенія о призывѣ отпускныхъ нижнихъ чиновъ на службу. 49191.—Форма обмундированія нижнихъ чиновъ военно-телеграфныхъ командъ. 49223.—Увольненіе нижнихъ чиновъ въ кратковременные отпуски по 1-е Мая 1871 года. 49241.—Число патроновъ, которое должно быть въ сумахъ вступающихъ въ караулъ нижнихъ чиновъ, вооруженныхъ скорострѣльными ружьями съ металлическими патронами. 49242.—Исключеніе изъ штата команды служителей, состоящей при Кіевскомъ комендантскомъ управленіи, одного унтеръ-офицера и пятнадцати рядовыхъ. 49244.—Добавленіе къ дополнительному штату губернскихъ жандармскихъ управленій 81-го унтеръ-офицера. 49249.—Замѣна для нижнихъ чиновъ рабочей бригады ранцевъ, холщевыми мѣшками и отмѣна снабженія ихъ поясными ремнями. 49268. —Отпускъ на содержаніе лазаретовъ для войскъ Амурской области, вмѣсто 57 копѣекъ, по 1 рублю 14 копѣекъ, на каждаго нижняго чина. 49274.—Программа экзамена для производства матросовъ во 2 статью, а именно: подшхиперовъ, баталеровъ, машинныхъ и артиллерійскихъ содержателей и машинныхъ унтеръ-офицеровъ. 49326.—Дополненіе къ временному положенію о призывѣ на дѣйствительную службу отпускныхъ нижнихъ чиновъ военно-сухопутнаго вѣдомства, содержащее указаніе главъ и параграфовъ того положенія, измѣненныхъ или же примѣненныхъ къ призыву отпускныхъ нижнихъ чиновъ морскаго вѣдомства. 49329.—Табель платы, устанавливаемой на 1871 годъ, за суточное содержаніе въ подвѣдомственныхъ земскимъ учрежденіямъ и приказамъ общественнаго призрѣнія больницахъ нижнихъ воинскихъ чиновъ и за погребеніе умершихъ. 49336.—Воспрещеніе нижн-

нимъ воинскимъ чинамъ входа въ питейныя и трактирныя заведенія съ возложеніемъ отвѣтственности за несоблюденіе сего на содержателей подобныхъ заведеній. 49352.—Отпускъ нижнимъ чинамъ Тобольскаго временнаго военно-арестантскаго отдѣленія добавочныхъ кормовыхъ денегъ. 49354.—Содержаніе въ отпуску нижнихъ чиновъ кавалерійскихъ полковъ и храненіе для таковыхъ въ запасахъ, годовыхъ мундирныхъ и амуничныхъ вещей. 49380. — Увольненіе нижнихъ чиновъ въ безсрочный и во временной отпуски въ 1871 году. 49396.— Дополненіе 19 статьи правилъ Высочайше утвержденныхъ, 20 Апрѣля 1870 года, о производствѣ нижнихъ чиновъ морскихъ командъ. 49477.—Перевозка нижнихъ воинскихъ чиновъ и ихъ семействъ, также не штатныхъ и другихъ командъ на пароходахъ водою между городами: Уфою, Бирскомъ, Мензелинскомъ и Елабугой. 49489.—Перевозка нижнихъ воинскихъ чиновъ и солдатскихъ семействъ, также не штатныхъ и другихъ командъ на пароходахъ, по рѣкамъ Западной Сибири, между городами: Тюменью, Тобольскомъ и Томскомъ. 49499.—Порядокъ ношенія нижними чинами военно-сухопутнаго и морскаго вѣдомствъ знаковъ отличія военнаго ордена нѣсколькихъ степеней. 49517 и 49646.—Привлеченіе на добровольную службу состоящихъ въ войскахъ, дивизіонныхъ и бригадныхъ управленіяхъ, а также въ юнкерскихъ училищахъ нижнихъ чиновъ унтеръ-офицерскихъ званій, подлежащихъ увольненію въ безсрочный отпускъ или предназначенныхъ къ увольненію во временной отпускъ, а также и состоящихъ въ этихъ отпускахъ, и о новыхъ преимуществахъ, предоставляемыхъ таковымъ нижнимъ чинамъ за сверхсрочную службу. 49573. — Исключеніе изъ штата Пермскаго губернскаго баталіона 26 рядовыхъ. 49579.—Выдача унтеръ-офицерамъ, назначаемымъ для отвода рекрутскихъ партій порціонныхъ денегъ. 49580. — Табель платы, установленной на 1871 годъ, за суточное содержаніе въ подвѣдомственныхъ губернскимъ совѣтамъ общественнаго призрѣнія и земскимъ учрежденіямъ больницахъ, нижнихъ чиновъ и за погребеніе умершихъ. 49667.—Добавленіе къ дополнительному штату губернскихъ жандармскихъ управленій 12 унтеръ-офицеровъ для усиленія надзора въ г. Одессѣ. 49670.—Перевозка нижнихъ чиновъ и ихъ семействъ, между городами Псковомъ и Дерптомъ, на пароходѣ, принадлежащемъ коллежскому секретарю Шмидту. 49697.—Новые образцы нашивокъ изъ галуновъ и тесьмы за отличную стрѣльбу въ цѣль на мундирные и шинельные плечевые погоны нижнихъ чиновъ, линейныхъ частей войскъ. 49741.—Мѣры къ устраненію затрудненій, встрѣченныхъ въ устройствѣ и призрѣніи нижнихъ чиновъ на основаніи положенія 25 Іюня 1867 года. 49758.—Увольненіе изъ войскъ во временной отпускъ сверхкомплектныхъ нижнихъ чиновъ, выслужившихъ къ 1 Января будущаго года не менѣе восьми лѣтъ. 49829.—Мѣры къ устраненію затрудненій въ устройствѣ и призрѣніи нижнихъ чиновъ. 49832.—Присвоеніе отличій нижнимъ чинамъ, переводимымъ изъ войскъ гвардіи въ составъ военныхъ желѣзнодорожныхъ командъ. 49841.—Плата за содержаніе больныхъ воинскихъ чиновъ и погребеніе умершихъ изъ нихъ въ гражданскихъ больницахъ Ломжинской и Сувалкской губерній. 49886.—Порядокъ перевода кандидатовъ на классную должность въ строй. 49946.—Предоставленіе правъ солдатскихъ сыновей нижнимъ чинамъ изъ бывшихъ кантонистовъ еврейскаго и другихъ происхожденій. 49966.—Плата за содержаніе и леченіе больныхъ нижнихъ воинскихъ чиновъ и погребеніе умершихъ изъ нихъ въ гражданскихъ больницахъ С.-Петербургской губерніи. 49976.—Производство кормовыхъ денегъ нижнимъ чинамъ казачьихъ войскъ, состоящимъ на льготѣ и арестуемымъ дисциплинарнымъ порядкомъ. 49993.—Увольненіе въ кратковременные отпуски нижнихъ чиновъ морскаго вѣдомства. 50011.—Увольненіе въ безсрочный отпускъ нижнихъ чиновъ морскаго вѣдомства, выслужившихъ къ 1-му Января 1872 года десять и болѣе лѣтъ. 50012.—Предоставленіе податнымъ обществамъ права представлять въ распоряженіе правительства, за порочное поведеніе, причисленныхъ къ нимъ безсрочно-отпускныхъ воинскихъ нижнихъ чиновъ. 50022.—О призахъ, жалуемыхъ нижнимъ чинамъ кавалеріи за выѣздку молодыхъ лошадей. 50067.—Увольненіе изъ войскъ и командъ въ кратковременные отпуски нижнихъ чиновъ на опредѣленные сроки. 50090.—Назначеніе денежныхъ пособій семействамъ нижнихъ чиновъ военно-сухопутнаго и морскаго вѣдомствъ, безъ вѣсти пропавшихъ. 50097 и 50317.—Рисунокъ знака на плечевые погоны нижнихъ чиновъ военно-походныхъ телеграфныхъ парковъ. 50149.—Порядокъ ношенія нижними чинами морскаго вѣдомства полученныхъ ими въ призы часовъ. 50161.—Ограниченіе случаевъ содержанія подъ стражею морскихъ нижнихъ чиновъ, находящихся подъ слѣдствіемъ и судомъ. 50175.—Порядокъ производства экзаменовъ нижнимъ артиллерійскимъ и инженернымъ чинамъ, удостоиваемымъ къ производству въ офицеры мѣстной артиллеріи и въ мѣстные инженеръ-прапорщики. 50199.—Признаніе службы нижнихъ воинскихъ чиновъ во всѣхъ случаяхъ дѣйствительною для полученія пенсіи по правиламъ общаго пенсіоннаго устава. 50204.—Мѣры къ предупрежденію случаевъ дерзости подсудимыхъ нижнихъ чиновъ военно-сухопутнаго и морскаго вѣдомствъ противъ присутствій полковаго и военнаго окружнаго судовъ, экипажнаго и военно-морскаго судовъ. 50245 и 50246.—Отправленіе на пароходахъ въ навигаціонное время по рѣкѣ Неману нижнихъ чиновъ, ихъ семействъ, багажа и казенной клади. 50270.—Форма перчатокъ нижнихъ чиновъ полковъ и конно-артиллерійскихъ батарей всѣхъ казачьихъ войскъ. 50330.—Служебныя права нижнихъ чиновъ городскихъ полицейскихъ и пожарныхъ командъ. 50334.—Порядокъ снабженія нижнихъ чиновъ подстилочными принадлежностями. 50335.—Замѣна дѣленія унтеръ-офицеровъ полевыхъ и осадныхъ инженерныхъ парковъ на классы, дѣленіемъ на старшихъ и младшихъ. 50354.—Пріемъ въ юнкерскія училища нижнихъ чиновъ войскового сословія Оренбургскаго, Уральскаго, Сибирскаго и Семирѣченскаго казачьихъ войскъ. 50362.

Т. XLVII (1872). Перевозка отпускныхъ нижнихъ чиновъ на сборные пункты въ губерніяхъ Царства Польскаго на счетъ транспортнаго сбора, въ случаѣ призыва на службу этихъ чиновъ. 50389.—Поясненіе правилъ о производствѣ пособія солдатскимъ дѣтямъ и время производства сего пособія. 50451. — Табель платы, установляемой на 1872 годъ, за суточное содержаніе въ подвѣдомственныхъ совѣтамъ общественнаго призрѣнія Привисляпскаго края больницахъ, нижнихъ воинскихъ чиновъ и за погребеніе умершихъ. 50465. — Увольненіе нижнихъ чиновъ во временной отпускъ. 50474.—Табель платы, установляемая на 1872 годъ, за суточное содержаніе въ подвѣдомственныхъ земскимъ учрежденіямъ и приказамъ общественнаго призрѣнія больницахъ нижнихъ воинскихъ чиновъ и погребеніе умершихъ. 50502.—Распространеніе правъ по службѣ, предоставленныхъ нижнимъ чинамъ изъ бывшихъ кантонистовъ еврейскаго и другихъ несолдатскихъ происхожденій, на таковыхъ же нижнихъ чиновъ морскаго вѣдомства. 50515.—Снабженіе обозныхъ нижнихъ чиновъ рядоваго званія всѣхъ родовъ войскъ топорами, отмѣнивъ имѣющіеся у нихъ тесаки, и отмѣна также тесаковъ въ частяхъ инженерныхъ войскъ 50527.—Назначеніе особыхъ суммъ для выдачи наградъ нижнимъ чинамъ отдѣльныхъ частей войскъ. 50551.—Порядокъ зачисленія по Петербургскому военному округу на мѣстное приварочное и путевое кормовое довольствіе пересыльныхъ нижнихъ чиновъ, и предоставленіе командующимъ войсками прочихъ военныхъ округовъ введенія сего порядка во ввѣренныхъ имъ округахъ. 50557. — Табель платы, установленная на 1872 годъ за суточное содержаніе и леченіе въ гражданскихъ больницахъ губерній Калишской, Ломжинской и Сувалкской, нижнихъ воинскихъ чиновъ и ихъ семействъ и за погребеніе изъ нихъ умершихъ. 50569.—Дозволеніе войскамъ полагать нижнихъ чиновъ, находящихся въ постоянной команди-

ровкѣ при военно-учебныхъ заведеніяхъ, сверхкомплектными. 50586.—Отпускъ теплой одежды для конвойной службы мѣстныхъ командъ Западно-Сибирскаго военнаго округа: Барнаульской, Семипалатинской, Усть-Каменогорской и Каркаралинской. 50592.—Измѣненіе формы фуражекъ нѣкоторымъ нижнимъ чинамъ морскаго вѣдомства. 50608.—Подсудность проживающихъ въ Финляндіи безсрочно и временно-отпускныхъ нижнихъ чиновъ. 50610.—Измѣненіе окладовъ пенсій изъ инвалиднаго капитала для раненыхъ нижнихъ чиновъ. 50630.—Производство инструкторамъ изъ нижнихъ чиновъ войска Донскаго и трубачамъ, состоящимъ при наблюдающихъ за обученіемъ казаковъ этого войска офицерахъ, за время мѣсячныхъ сборовъ, денегъ вмѣсто провіанта и на покупку дровъ для приготовленія пищи. 50637.—Измѣненіе порядка снабженія вещами нижнихъ чиновъ, ссылаемыхъ въ военно-исправительныя роты. 50666.—Табель платы на 1872 годъ за суточное содержаніе въ подвѣдомственныхъ земскимъ учрежденіямъ и приказамъ общественнаго призрѣнія больницахъ нижнихъ вонискихъ чиновъ и погребеніе умершихъ. 50756.—Примѣненіе положенія и табели о довольствіи войскъ провіантомъ и приварочными деньгами въ командѣ нижнихъ военныхъ чиновъ Типографіи II Отдѣленія Собственной Его Императорскаго Величества Канцеляріи. 50779.—Предоставленіе оберъ-фейерверкерамъ, выпущеннымъ симъ званіемъ изъ пиротехнической школы, права на производство въ офицеры по выслугѣ въ нижнемъ званіи установленнаго срока по пропехожденію и по выдержаніи экзамена. 50825. — Такса за отправленіе въ навигаціонное время на пароходѣ «Самолетъ» нижнихъ чиновъ и ихъ семействъ, нештатныхъ и другихъ командъ, слѣдующихъ съ багажемъ между Тверью и Ржевомъ. 50936.—Примѣненіе къ губерніямъ Царства Польскаго положенія 25 Іюня 1867 года объ устройствѣ быта отставныхъ и безсрочно-отпускныхъ нижнихъ чиновъ. 50945. — Распространеніе годичнаго срока, установленнаго для процентія штрафовъ нижнимъ чинамъ военно-сухопутнаго и морскаго вѣдомствъ, переведеннымъ въ разрядъ штрафованныхъ, на нижнихъ чиновъ, подвергшихся другимъ взысканіямъ. 50975 и 50991.—Распредѣленіе молодыхъ солдатъ, состоящихъ на образованіи въ резервныхъ частяхъ, и увольненіе во временной отпускъ выслужившихъ къ 1-му Января 1873 года не менѣе восьми лѣтъ. 51008.—Неимѣніе строевыми нижними чинами уланскихъ и кирасирскихъ частей, башлыковъ и надѣваніе ими въ морозы, по прежнему, наушниковъ. 51037.—Выдача прогонныхъ денегъ нижнимъ чинамъ, отправляемымъ въ юнкерскія училища и экзаменныя коммиссіи изъ войскъ, расположенныхъ въ Тургайской и Уральской областяхъ. 51048.—Отмѣна черныхъ лакированныхъ пилицъ, присвоенныхъ нижнимъ чинамъ морскаго вѣдомства, и ношеніе во всѣхъ случаяхъ фуражекъ послѣдняго образца. 51101. — Увеличеніе отпуска морской провизіи командамъ морскаго вѣдомства при поступленіи бо́льшаго противу прежняго времени числа молодыхъ матросовъ въ составъ судовыхъ командъ. 51113. — Отправленіе на вольнонаемныхъ подводахъ командъ нижнихъ чиновъ, передвигаемыхъ изъ одного войска въ другія и увольняемыхъ въ безсрочный и временной отпуски. 51146.—Довольствіе нижнихъ чиновъ Сибирскаго казачьяго войска во время слѣдованія ихъ на сборные пункты. 51152.—Означеніе, при заготовленіи на нижнихъ чиновъ морскаго вѣдомства паспортовъ на отставку и билетовъ на безсрочный отпускъ, времени состоянія десятой ревизіи. 51206.—Сообщеніе начальниками командъ морскаго вѣдомства губернскимъ воинскимъ начальникамъ списковъ о увольняемыхъ въ безсрочный отпускъ нижнихъ чинахъ, означеніемъ въ оныхъ о находящихся при нихъ дѣтяхъ или сиротахъ. 51235. — Увольненіе нижнихъ воинскихъ чиновъ въ кратковременные отпуски. 51251.—Увольненіе въ безсрочный отпускъ нижнихъ чиновъ и командъ, выслужившихъ къ 1-му Января настоящаго года установленные сроки. 51264.—Добавленіе въ штатъ военно-исправительныхъ ротъ по одному кадровому унтеръ-офицеру. 51301.—Увольненіе нижнихъ чиновъ морскаго вѣдомства въ безсрочный и кратковременный отпуски. 51313.—Распространеніе на морское вѣдомство правилъ о производствѣ въ военные офицеры или классные чины, поступившихъ въ военную службу нижними чинами и выслужившихъ въ унтеръ-офицерскомъ званіи установленные сроки. 51348.—Допущеніе увольненія во временной отпускъ нижнихъ чиновъ, состоящихъ въ разрядѣ штрафованныхъ. 51373.—Обученіе грамотности строевыхъ нижнихъ чиновъ учебной сотни Оренбургскаго казачьяго войска и пѣшаго баталіона этого войска, расположеннаго въ городѣ Троицкѣ. 51393. — Обязательный срокъ службы лицъ, выпускаемыхъ на оную изъ морскихъ учебныхъ заведеній для нижнихъ чиновъ. 51461. — Установленіе дополнительныхъ сроковъ для экзаменовъ и для производства въ офицерскіе чины нижнихъ чиновъ морскихъ командъ. 51502. — Порядокъ приведенія въ исполненіе судебныхъ приговоровъ надъ содержащимися въ военно-исправительной тюрьмѣ морскаго вѣдомства въ С.-Петербургѣ нижними чинами, въ случаѣ совершенія ими тамъ новаго преступленія и осужденія за это къ другаго рода наказанію. 51525.—О нестроевыхъ нижнихъ чинахъ казачьихъ войскъ. 51685.—Увольненіе нижнихъ чиновъ во временной отпускъ. 51722. — Отнесеніе къ безсрочнымъ вещамъ металлическихъ знаковъ на плечевыхъ погонахъ мундировъ и шинелей нижнихъ чиновъ военно-походныхъ телеграфныхъ парковъ и командъ и отпускъ на оные знаки ремонтныхъ денегъ. 51723.

Т. XLVIII (1873). Производство замѣстителямъ унтеръ-офицерскаго званія въ военно-исправительныхъ ротахъ установленнаго денежнаго вознагражденія по разсчету сокращеннаго срока службы. 51735.—Табель платы, установляемая на 1873 годъ, за суточное содержаніе въ подвѣдомственныхъ земскимъ учрежденіямъ и приказамъ общественнаго призрѣнія больницахъ нижнихъ воинскихъ чиновъ и погребеніе умершихъ. 51810. — Табель платы, установляемая на 1873 годъ, за суточное содержаніе въ подвѣдомственныхъ совѣтамъ общественнаго призрѣнія Привислянскаго края больницахъ нижнихъ воинскихъ чиновъ и погребеніе умершихъ. 51811.—Отмѣна статьи 1993 кн. I част. II Свода воен. пост., изд. 1859 года, относительно возвращенія нижнимъ чинамъ старшинства въ унтеръ-офицерскомъ званіи. 51829.—Разъясненіе закона о приписки дѣтей нижнихъ чиновъ изъ Малороссійскихъ казаковъ къ другимъ податнымъ сословіямъ. 51901.—Увольненіе во временной отпускъ изъ полевыхъ и мѣстныхъ войскъ сверхкомплектныхъ нижнихъ чиновъ старшихъ сроковъ. 52007.—Такса для отправленія нижнихъ чиновъ и ихъ семействъ на пароходахъ между Петербургомъ, Петрозаводскомъ и промежуточными путями. 52106. — Увольненіе во временной отпускъ нижнихъ воинскихъ чиновъ. 52107.—Положеніе о награжденіи нижнихъ чиновъ золотыми и серебряными медалями съ надписью «за усердіе», для ношенія на шеѣ. 52129.—Упраздненіе состоящей при Типографіи II Отдѣленія Собственной Его Императорскаго Величества Канцеляріи команды нижнихъ воинскихъ чиновъ. 52182.—Увольненіе нижнихъ чиновъ военно-сухопутнаго и морскаго вѣдомствъ въ безсрочный и кратковременный отпуски. 52515 и 52682.—Распространеніе на морское вѣдомство Высочайше утвержденнаго, 28 Іюня 1873 года, положенія о награжденіи нижнихъ чиновъ золотыми и серебряными медалями съ надписью «за усердіе», для ношенія на шеѣ. 52528.—Довольствіе провіантомъ женъ и дочерей нижнихъ чиновъ морскаго вѣдомства, содержащихся въ Сѣверо-Восточной башнѣ. 52529.—Увеличеніе порціоннаго довольствія нижнимъ чинамъ С.-Петербургскаго, Кронштадтскаго и Свеаборгскаго телеграфовъ. 52699.—Освобожденіе отъ существующихъ въ столицахъ больничныхъ сборовъ отставныхъ и безсрочно-отпускныхъ нижнихъ чиновъ. 52792.—Распространеніе права на полученіе серебряной медали съ надписью «за усердіе» на Анненской лентѣ на нижнихъ чиновъ лейбъ-гвардіи 3 го стрѣлковаго Финскаго баталіона. 52800.—Замѣна для пензлечимо-больныхъ нижнихъ чи-

новъ заключенія въ военно-морской тюрьмѣ арестомъ и порядокъ освидѣтельствованія такихъ нижнихъ чиновъ. 52859.

Т. XLIX (1874). Увольненіе старослужащихъ нижнихъ чиновъ во временной отпускъ, въ виду ожидаемаго прибытія въ войска рекрутъ. 53001. — Удержаніе на сверхсрочной службѣ старослужащихъ унтеръ-офицеровъ. 53056.—Измѣненіе дополненія къ статьѣ 531, по 1 Прод., кн. 1, част. II Свода воен. пост., изд. 1859 года, о возвращеніи унтеръ-офицерскаго званія разжалованнымъ въ рядовые. 53062.—Разъясненіе правъ нижнихъ чиновъ морскаго вѣдомства на полученіе золотыхъ и серебряныхъ медалей съ надписью «за усердіе», для ношенія на шеѣ. 53176 б.—Отвѣтственность содержащихся въ военно-исправительной тюрьмѣ морскаго вѣдомства въ С.-Петербургѣ нижнихъ чиновъ за побѣгъ изъ тюрьмы. 53196. — Установленіе въ морскомъ вѣдомствѣ, для гимнастическаго обученія нижнихъ чиновъ, годичнаго курса. 53315.—Табель платы, устанавливаемая на 1874 годъ, за суточное содержаніе въ подвѣдомственныхъ земскимъ учрежденіямъ и приказамъ общественнаго призрѣнія больницахъ нижнихъ воинскихъ чиновъ и погребеніе умершихъ. 53363.—Производство въ унтеръ-офицеры, офицеры и первый классный чинъ нижнихъ чиновъ, поступающихъ на службу по жеребью. 53699.—Способъ перевозки воинскихъ чиновъ и ихъ семействъ между Дерптомъ и Псковомъ. 53701.—Опредѣленіе количества платы за перевозку воинскихъ чиновъ и ихъ багажа на пароходахъ, принадлежащихъ обществу пароходства «Гакъ». 53726.—Выдача пособій изъ инвалиднаго капитала отставнымъ нижнимъ чинамъ, дряхлымъ отъ старости. 53776. — О нижнихъ чинахъ унтеръ-офицерскаго званія, остающихся добровольно на сверхсрочной дѣйствительной службѣ. 53853. — Увольненіе въ безсрочный отпускъ нижнихъ чиновъ, выслужившихъ къ 1 Января 1874 года установленные для того сроки и о времени, до котораго могутъ быть увольняемы въ кратковременный отпускъ нижніе чины военныхъ управленій, заведеній и войскъ. 53884. — Увольненіе въ безсрочный и кратковременный отпуски нижнихъ чиновъ морскаго вѣдомства. 53926.—Расходъ на обученіе грамотности нижнихъ чиновъ въ мѣстныхъ артиллерійскихъ командахъ. 53929. — Отмѣна выдачи паспортовъ перечисляемымъ въ отставку нижнимъ чинамъ Донскаго казачьяго войска и выдача имъ, въ замѣнъ упомянутыхъ паспортовъ, свидѣтельствъ для полученія пенсій. 54082. — Дозволеніе принимать на сверхсрочную службу какъ унтеръ-офицеровъ, такъ и знающихъ мастерства рядовыхъ, не распространяя на первыхъ изъ этихъ нижнихъ чиновъ права на полученіе добавочнаго жалованья по положенію о сверхсрочно-служащихъ унтеръ-офицерахъ и безъ предоставленія вторымъ какихъ либо преимуществъ. 54129.—Срокъ производства въ унтеръ-офицеры нижнихъ чиновъ, поступившихъ на службу на прежнихъ основаніяхъ. 54163.—Замѣна одиночнаго заключенія для нижнихъ чиновъ военно-сухопутнаго и морскаго вѣдомствъ въ военной тюрьмѣ. 54178 и 54200. — Уничтоженіе призывныхъ листовъ на убывшихъ по разнымъ случаямъ безсрочно и временно-отпускныхъ нижнихъ чиновъ. 54181.

Т. L (1875). Недопущеніе къ производству въ унтеръ-офицеры нижнихъ чиновъ, признанныхъ виновными въ кражѣ или мошенничествѣ. 54234. — Присвоеніе вновь нижнимъ чинамъ гвардейскихъ казачьихъ частей кушаковъ прежняго образца. 54267. — Разрѣшеніе нижнимъ чинамъ всѣхъ званій ѣздить въ экипажахъ и посѣщать театры. 54268.—Отмѣна боевыхъ ремней и дозволеніе нижнимъ чинамъ, вооруженнымъ револьверами, брать ихъ, послѣ выстрѣла, подъ мышку лѣвой руки. 54293.—Раздѣленіе унтеръ-офицеровъ въ конвойныхъ командахъ на старшихъ и младшихъ и выдѣленіе ефрейторовъ изъ числа рядовыхъ. 54304.—Учрежденіе на судахъ I и II рангова новаго званія унтеръ-офицеровъ кочегаровъ. 54323.—Положеніе о минной школѣ для нижнихъ чиновъ. 54327.—Нѣкоторыя мѣры относительно скорѣйшаго военнаго образованія нижнихъ чиновъ. 54333.—Положенія: 1) Объ обученіи нижнихъ чиновъ въ ротахъ и эскадронахъ грамотѣи служебнымъ обязанностямъ рядоваго, и 2) О приготовленіи рядовыхъ къ унтеръ-офицерскому званію. 54353. — Замѣна одиночнаго заключенія въ военной тюрьмѣ для нижнихъ чиновъ, имѣющихъ нашивку за шестилѣтнюю безпорочную службу, а также переведенныхъ въ разрядъ штрафованныхъ. 54364.—Примѣненіе установленнаго новыми правилами о наградахъ трехлѣтняго срока, ранѣе котораго не дозволяется вновь представлять къ наградѣ послѣ прежде полученной, и къ нижнимъ чинамъ военно-сухопутнаго и морскаго вѣдомствъ, имѣющимъ серебряныя медали для ношенія на шеѣ, при удостоеніи ихъ къ таковымъ же золотымъ медалямъ. 54365 и 54425.—Табель платы, устанавливаемая на 1875 годъ, за суточное содержаніе въ подвѣдомственныхъ земскимъ учрежденіямъ и приказамъ общественнаго призрѣнія больницахъ нижнихъ воинскихъ чиновъ и погребеніе умершихъ. 54573.—Ограниченія въ личныхъ и имущественныхъ правахъ лицъ, состоящихъ на дѣйствительной военной службѣ, въ продолженіе обязательнаго срока оной. 54663.—Временныя правила для перечисленія строевыхъ нижнихъ чиновъ, по болѣзнямъ и телеснымъ недостаткамъ, на нестроевыя должности и для увольненія вообще нижнихъ чиновъ, по разстроенному здоровью, въ отпускъ и вовсе отъ службы. 54723. — Опредѣленіе, съ какого и по какое время нижніе чины войскъ, расположенныхъ въ военныхъ округахъ Европейской Россіи и Кавказскомъ, могутъ быть увольняемы въ кратковременный отпускъ. 54916.—Увольненіе нижнихъ чиновъ запаса флота для службы по найму на Русскихъ коммерческихъ судахъ заграничнаго плаванія. 55025. — Присвоеніе нижнимъ чинамъ крѣпостной артиллеріи фартуковъ съ нагрудниками. 55094.—Присвоеніе фуражекъ съ козырьками нижнимъ чинамъ казачьихъ полковъ и казачьихъ конно-артиллерійскихъ батарей Туркестанскаго военнаго округа. 55096. — Увольненіе въ безсрочный и кратковременный отпуски нижнихъ чиновъ морскаго вѣдомства. 55123. — Примѣненіе къ солдаткамъ мѣръ призрѣнія, установленныхъ для неспособныхъ къ труду нижнихъ чиновъ. 55163. — Положеніе о нижнихъ чинахъ морскаго вѣдомства, остающихся добровольно на сверхсрочной дѣйствительной службѣ. 55298.—Правила о производствѣ въ унтеръ-офицеры и первый чинъ нижнихъ чиновъ, поступающихъ на службу въ морское вѣдомство по жеребью. 55371.—Замѣна нижнихъ воинскихъ чиновъ въ главномъ управленіи государственнаго коннозаводства и подвѣдомственныхъ ему учрежденіяхъ вольнонаемною прислугою. 55377.—Замѣна парусинными фартуками кожаныхъ фартуковъ для нижнихъ чиновъ, комплектующихъ землечерпательныя машины и мусорныя при нихъ лодки. 55401.—Сокращеніе срока обученія нижнихъ чиновъ въ учебныхъ батареяхъ. 55495.

Т. LI (1876). Разъясненіе правилъ для награжденія нижнихъ чиновъ медалями для ношенія на шеѣ. 55458.—Объ увольненіи вовсе отъ службы, съ выдачею свидѣтельствъ о выполненіи воинской повинности, тѣхъ нижнихъ чиновъ, находящихся въ отпуску для поправленія здоровья, которые при переосвидѣтельствованіи, по окончаніи срока отпуска, будутъ признаны по болѣзни или увѣчью совершенно неспособными къ службѣ строевой и нестроевой. 55469. — О содержаніи впредь мѣстныхъ командъ Одесскаго военнаго округа въ опредѣленномъ составѣ унтеръ-офицеровъ, ефрейторовъ и рядовыхъ. 55529.—О дозволеніи состоящимъ въ запасѣ арміи нижнимъ чинамъ поступать на Русскія коммерческія суда заграничнаго плаванія и о нѣкоторыхъ другихъ подробностяхъ этой мѣры. 55537. — О пособіяхъ нижнимъ чинамъ, поступившимъ на службу до введенія въ дѣйствіе Высочайше утвержденнаго, 1 Января 1874 года, устава о воинской повинности. 55543.—О правахъ на вступленіе въ бракъ нижнихъ чиновъ, служащихъ въ степныхъ укрѣпленіяхъ Тургайской и Уральской областей. 55557. — О сравненіи въ отношеніи обмундированія нижнихъ чиновъ при военно-исправительной тюрьмѣ морскаго вѣдомства съ соотвѣтствующими чинами флотскихъ экипажей. 55572. — О разрѣшеніи нижнимъ

нимъ чинамъ, числящимся въ запасѣ, а также находящимся въ отпускахъ, отлучаться за границу. 55698.—О табели платы, установленной на 1876 годъ, за суточное содержаніе въ подвѣдомственныхъ земскимъ учрежденіямъ и приказамъ общественнаго призрѣнія больницахъ нижнихъ воинскихъ чиновъ и погребеніе умершихъ. 55738.—О правилахъ относительно форменной одежды нижнихъ чиновъ запаса и временно-отпускныхъ. 55765.—Объ измѣненіи правилъ о наказаніи нижнихъ чиновъ за оскорбленіе присутствія суда, одного изъ членовъ онаго или лица военно-морскаго прокурорскаго надзора. 55808. — Объ измѣненіи установленнаго правилами 2 Декабря 1871 года, для подсудимыхъ нижнихъ чиновъ, особаго наказанія за оскорбленіе присутствія военнаго суда, одного изъ членовъ онаго, или лицъ военно-прокурорскаго надзора. 55809.—О присвоеніи нижнимъ чинамъ Донскаго казачьяго войска, наравнѣ съ войсками регулярными, права на усиленный прибарочный окладъ. 55982. — О производствѣ унтеръ-офицерамъ, остающимся на сверхсрочной службѣ, при увольненіи ихъ въ отпускъ, кромѣ штатнаго жалованья, и добавочнаго, если имъ таковое назначено. 56186. — Объ отпускѣ портупей-юнкерамъ и кандидатамъ на классную должность прогонныхъ денегъ при командировкахъ по дѣламъ службы и о снабженіи ихъ билетами на проѣздъ по оберъ-офицерскому положенію въ тѣхъ случаяхъ, когда имъ предстоитъ переѣздъ по желѣзнымъ дорогамъ или водянымъ сообщеніямъ. 56192.—О назначеніи, при увольненіи отъ службы, нижнимъ чинамъ, награжденнымъ, по выслугѣ обязательнаго шестилѣтняго срока за воспитаніе въ школахъ солдатскихъ дѣтей войскъ гвардіи, преимуществами за отказъ отъ отставки, установленныхъ закономъ пенсій. 56199.—Высочайше утвержденное положеніе объ увольненіи нижнихъ чиновъ въ запасъ арміи. 56209.—Объ измѣненіи условій довольствія гвардейскихъ нижнихъ чиновъ нѣкоторыми предметами обмундированія. 56252.—Высочайше утвержденныя: I. Положеніе о призовомъ капиталѣ лейбъ-гвардіи 2-й артиллерійской бригады и II. Правила для награжденія за стрѣльбу наводчиковъ и прочихъ нижнихъ чиновъ этой бригады изъ призоваго капитала. 56266. — Временныя правила для слѣдованія одиночнымъ порядкомъ нижнихъ чиновъ, увольняемыхъ въ запасъ. 56337. — О распространеніи на пестроевыхъ нижнихъ чиновъ гвардіи дѣйствія приказа по военному вѣдомству объ отмѣнѣ въ гвардіи для строевыхъ нижнихъ чиновъ башлыковъ. 56370.—О разрѣшеніи, въ видѣ временной мѣры, принимать на сверхсрочную службу нижнихъ чиновъ, пробывшихъ въ запасѣ до 3-хъ лѣтъ включительно. 56396.—Объ отмѣнѣ башлыковъ у всѣхъ нижнихъ чиновъ гвардейскаго экипажа и о замѣнѣ таковыхъ большими суконными наушниками. 56414. — О нѣкоторыхъ мѣрахъ относительно довольствія нижнихъ чиновъ годовыми вещами. 56442. — О выдачѣ нижнимъ чинамъ запаса, призываемымъ въ поверочные и учебные сборы, равно какъ и во время мобилизаціи арміи, кормовыхъ денегъ во все время пребыванія сихъ чиновъ въ уѣздахъ. 56450. — О допущеніи, въ видѣ временной мѣры, пріема на сверхсрочную службу нижнихъ чиновъ унтеръ-офицерскаго званія, пробывшихъ въ запасѣ свыше одного года и до 3-хъ лѣтъ включительно. 56486.—О распространеніи на морское вѣдомство, съ примѣненіемъ къ службѣ на флотѣ, Высочайше утвержденнаго положенія объ увольненіи нижнихъ чиновъ въ запасъ арміи. 56586. — Объ увольненіи нижнихъ чиновъ морскаго вѣдомства, выслуживающихъ къ 1 Января 1877 года десять лѣтъ, въ запасъ флота. 56590.—О допущеніи, впредь до особаго распоряженія, пріема изъ запаса арміи на сверхсрочную службу нижнихъ чиновъ унтеръ-офицерскаго званія. 56620.—О правилахъ относительно найма нижнихъ военныхъ чиновъ на вольныя работы. 56624. — О замѣнѣ одиночнаго заключенія въ военной тюрьмѣ для нижнихъ чиновъ войскъ, расположенныхъ въ Олонецкой и Архангельской губерніяхъ. 56659. — О порядкѣ перечисленія строевыхъ нижнихъ чиновъ флота, по болѣзнямъ и тѣлеснымъ недостаткамъ, на нестроевыя должности и для увольненія вообще нижнихъ чиновъ по разстроенному здоровью въ отпускъ и вовсе отъ службы. 56667.—О принятіи для испытанія, въ видѣ временнаго руководства, проекта положенія объ обученіи молодыхъ солдатъ. 56754. — Объ отмѣнѣ обученія въ кавалеріи фехтованія нижнихъ чиновъ и о принятіи къ руководству дополненій къ правиламъ рубки и укола чучелъ, изложенныхъ въ части I воинскаго устава о строевой кавалерійской службѣ. 56768.—О допущеніи, впредь до особаго распоряженія, пріема изъ запаса флота на сверхсрочную службу нижнихъ чиновъ. 56789.

Т. LII (1877). Объ увольненіи въ кратковременный отпускъ нижнихъ чиновъ морскаго вѣдомства. 56795. — О производствѣ добавочнаго жалованья унтеръ-офицерамъ, состоящимъ на сверхсрочной службѣ въ мобилизованныхъ частяхъ войскъ. 56797.—О прекращеніи передачи въ войска порочныхъ нижнихъ чиновъ пограничной стражи и о примѣненіи къ оной воинскаго дисциплинарнаго устава. 56835.—Объ увеличеніи содержанія фельдфебелямъ ротъ посильщиковъ и старшимъ обознымъ унтеръ-офицерамъ. 56870.—О предоставленіи нѣкоторыхъ преимуществъ нижнимъ чинамъ унтеръ-офицерскаго званія за сверхсрочную службу. 57013. — О порядкѣ доставленія въ сборные пункты нижнихъ чиновъ запаса, призванныхъ на дѣйствительную службу. 57016. — О снабженіи денежными суммами фельдфебелей и унтеръ-офицеровъ, назначаемыхъ начальникомъ команды нижнихъ чиновъ, призываемыхъ изъ запаса на дѣйствительную службу въ войска. 57077. — О прекращеніи выдачи паспортовъ увольняемымъ въ отставку нижнимъ чинамъ казачьихъ войскъ и о выдачѣ, взамѣнъ таковыхъ свидѣтельствъ, тѣмъ нижнимъ чинамъ этихъ войскъ, которые получаютъ пенсіи на знаки отличія военнаго ордена или же раны. 57105. — О добавленіи въ штатъ корпуснаго управленія одного обознаго унтеръ-офицера и одной подъемной лошади. 57113.—О сохраненіи прежнихъ окладовъ жалованья нижнимъ чинамъ, призываемымъ на службу изъ запаса и состоящимъ въ войскахъ сверхъ комплекта. 57131.—О распространеніи на нижнихъ чиновъ пограничной стражи положенія о пенсіяхъ и единовременныхъ пособіяхъ сверхсрочно-служившимъ нижнимъ чинамъ войскъ унтеръ-офицерскаго званія. 57177. — О таксѣ, по которой нижніе чины, нештатныя и другія воинскія команды, слѣдующія между городами Очаковомъ, Николаевомъ и Херсономъ, должны быть отправляемы, въ навигаціонное время, на пароходахъ Русскаго общества пароходства, торговли и Одесской желѣзной дороги. 57233.—О порядкѣ и мѣстахъ производства экзаменовъ нижнимъ чинамъ, удостоиваемымъ къ производству въ первый классный чинъ по выслугѣ ими установленныхъ сроковъ. 57280. — Объ отпускѣ денегъ, для ознакомленія съ обязанностями военной полиціи нижнихъ чиновъ, жандармскимъ кадровымъ командамъ. 57292.—О предоставленіи правъ отставныхъ солдатъ оружейникамъ Ижевскаго завода, не дослужившимъ до 20 лѣтъ одного года и менѣе. 57365.—Объ отправленіи на счетъ казны, съ выступленіемъ войскъ въ походъ, семействъ нижнихъ чиновъ, проживающихъ въ мѣстахъ служенія ихъ мужей или отцовъ въ избранныя ими мѣста для постояннаго жительства. 57391. — Высочайше утвержденныя правила о назначеніи молодыхъ солдатъ на нестроевыя должности въ пѣхотныхъ частяхъ. 57398.—О сохраненіи нѣкоторымъ нижнимъ чинамъ гальванической учебной роты окладовъ жалованья по прежнему штату. 57461. — О примѣненіи къ нижнимъ чинамъ магометанскаго закона правилъ, изложенныхъ въ статьяхъ 383 и 384 кн. I части III Свода военныхъ пост. (изд. 1859 г.), въ отношеніи исполненія духовныхъ требъ нижними чинами изъ Евреевъ. 57518.—О производствѣ соотвѣтствующихъ званіямъ окладовъ вахмистрамъ и другимъ нижнимъ чинамъ старшихъ унтеръ-офицерскихъ и урядничьихъ званій войска Донскаго, призванными со льготы изъ запаснаго разряда на службу и состоящимъ въ строевыхъ частяхъ сверхъ комплекта. 57538.—О томъ, что нижніе чины корпусныхъ штабовъ должны имѣть на пого-

вахъ нумеръ корпуса съ буквою К. 57591.—О нѣкоторыхъ правилахъ относительно подготовленія нижнихъ чиновъ казачьихъ войскъ къ исполненію обязанностей оружейниковъ. 57601.—О дозволеніи въ случаяхъ, признаваемыхъ медицинскимъ начальствомъ нужными, носить выздоравливающимъ нижнимъ чинамъ сапоги, въ которыхъ они поступили въ госпиталь. 57602.—О дозволеніи вступать въ новый бракъ вдовымъ нижнимъ чинамъ, имѣющимъ отъ прежнихъ браковъ дѣтей, остающихся безъ всякаго призрѣнія. 57619.—О присвоеніи обознымъ унтеръ-офицерамъ всѣхъ родовъ оружія не исключая кавалеріи и рядовымъ обозпымъ, вмѣсто одиночныхъ пѣхотныхъ, кавалерійскихъ котелковъ и о способѣ ихъ возки. 57624.—Объ увеличеніи размѣра приварочныхъ денегъ нижнимъ чинамъ военно-морскаго гимнастическаго заведенія и флотской стрѣлковой роты. 57644.—О введеніи въ штаты мѣстныхъ командъ Финляндскаго военнаго округа старшихъ унтеръ-офицеровъ и ефрейторовъ. 57681.—О томъ властенъ ли волостной судъ приговаривать къ тѣлесному наказанію временно и безсрочно-отпускныхъ нижнихъ чиновъ. 57697.—О допущеніи къ оставленію на сверхсрочной службѣ съ полученіемъ добавочнаго жалованья нижнихъ чиновъ нѣкоторыхъ званій. 57699.—О производствѣ въ первый офицерскій чинъ нижнихъ чиновъ, служащихъ въ частяхъ войскъ, находящихся на театрѣ военныхъ дѣйствій. 57739.—О производствѣ изъ суммъ артиллерійскаго и инженернаго вѣдомствъ заработныхъ денегъ всѣмъ нижнимъ чинамъ (кромѣ деньщиковъ) передоваго артиллерійскаго запаса, склада огнестрѣльныхъ припасовъ и подвижныхъ артиллерійской и лабораторной мастерскихъ, а также интендантскихъ складовъ, находящихся на театрѣ войны въ тылу дѣйствующей арміи. 57766.—О требованіи при производствѣ экзаменовъ юнкерамъ флота на званіе гардемарина знанія или одного изъ Европейскихъ или же одного изъ восточныхъ языковъ. 57814.—О производствѣ нижнимъ чинамъ, командируемымъ съ транспортами за границу, кормовыхъ денегъ звонкою монетою. 57854.—О квартирномъ довольствіи нѣкоторыхъ семействъ нижнихъ воинскихъ чиновъ. 57868.—О распространеніи на семейства нижнихъ чиновъ, выступившихъ въ военное время въ походъ, Высочайше утвержденныхъ, 25 Іюня 1877 года, правилъ о призрѣніи семействъ чиновъ запаса и ратниковъ государственнаго ополченія. 57869.—О производствѣ въ офицеры за военныя и служебныя отличія нижнихъ чиновъ частей войскъ гвардіи, артиллеріи и инженерныхъ войскъ, находящихся на театрѣ войны. 57884.—О нѣкоторыхъ правилахъ относительно производства въ первый офицерскій чинъ нижнихъ чиновъ, служащихъ въ казачьихъ частяхъ, находящихся на театрѣ военныхъ дѣйствій. 57903.—Объ опредѣленіи усиленныхъ окладовъ жалованья для нижнихъ чиновъ осадныхъ инженерныхъ парковъ. 57917.—О сохраненіи нижнимъ чинамъ Кронштадтской № 1 Керченской № 2 минныхъ ротъ, получавшимъ по мѣстамъ прежняго своего служенія высшее противъ настоящаго жалованья, прежнихъ ихъ окладовъ. 57933.

Т. LIII (1878). О принятіи нѣкоторыхъ мѣръ съ цѣлью скорѣйшаго приготовленія новобранцевъ и поступающихъ въ ряды войскъ ратниковъ ополченія къ боевой службѣ. 58071.—О табели платы, установляемой на 1878 годъ, за суточное содержаніе въ подвѣдомственныхъ губернскимъ совѣтамъ общественнаго призрѣнія губерній Царства Польскаго больницахъ нижнихъ воинскихъ чиновъ и погребеніе изъ нихъ умершихъ. 58108.—Объ увеличеніи размѣра кормовыхъ денегъ нижнимъ чинамъ, сопровождающимъ караваны съ золотомъ и о приплатѣ къ прогонамъ крестьянамъ Западной Сибири. 58110.—О введеніи въ обмундированіи нижнихъ чиновъ минныхъ ротъ нательныхъ вязаныхъ и синихъ фланелевыхъ рубахъ. 58124.—О снабженіи въ видѣ исключенія на военное время кормовыми по табели деньгами нижнихъ чиновъ, увольняемыхъ изъ дѣйствующихъ нынѣ войскъ по неспособности на родину, хотя бы и послѣ заключенія мира, при слѣдованіи отъ уѣздныхъ городовъ въ селенія, гдѣ ихъ жительство. 58234.—О призрѣніи семействъ военныхъ чиновъ, убитыхъ и безъ вѣсти пропавшихъ на войнѣ, или же умершихъ отъ ранъ, полученныхъ въ сраженіяхъ. 58235.—Объ отпускѣ заработныхъ денегъ нижнимъ чинамъ артиллерійскаго вѣдомства. 58255.—О табели платы, устанавляемой на 1878 годъ, за суточное содержаніе въ подвѣдомственныхъ приказамъ общественнаго призрѣнія и земскимъ учрежденіямъ больницахъ нижнихъ воинскихъ чиновъ и погребеніе умершихъ. 58287.—О предоставленіи унтеръ-офицерамъ, поступившимъ на сверхсрочную службу, права на пользованіе внѣшними отличіями. 58296.—О предоставленіи нѣкоторыхъ преимуществъ нижнимъ чинамъ флота за сверхсрочную службу. 58355.—Объ освобожденіи отъ призыва на службу въ войска нижнихъ чиновъ, служащихъ по найму въ земской стражѣ въ Царствѣ Польскомъ и въ Варшавской полицейской и пожарной командахъ, а также лицъ, занимающихъ должности лавниковъ. 58376.—Объ окладахъ жалованья нижнимъ чинамъ частей гвардейской пѣхоты, кавалеріи, артиллеріи и саперъ съ ихъ управленіями. 58385.—Объ отпускѣ денегъ на хозяйственныя надобности для нижнихъ чиновъ, прикомандированныхъ къ Варшавскимъ военнымъ хлѣбопекарнямъ. 58388.—О порядкѣ назначенія нижнихъ чиновъ пограничной стражи въ неспособные. 58402.—О включеніи нѣкоторыхъ нестроевыхъ нижнихъ чиновъ въ штатъ запасной Донской конно-артиллерійской батареи. 58509.—О присвоеніи усиленныхъ окладовъ жалованья нижнимъ чинамъ Кавказскихъ казачьихъ эскадроновъ Собственнаго Его Императорскаго Величества конвоя. 58648.—О прекращеніи установленнаго для частей войскъ отпуска денегъ на обученіе грамотности нижнихъ чиновъ и на учебныя пособія со времени поступленія этихъ частей въ составъ войскъ, находящихся на театрѣ военныхъ дѣйствій. 58715.—Объ увольненіи въ запасъ флота нижнихъ чиновъ, за исключеніемъ состоящихъ въ командахъ Черноморскаго флота, какъ выслужившихъ десять лѣтъ къ 1 Января 1878 года, такъ и выслуживающихъ тотъ же срокъ къ 1 Января 1879 года. 58754.—Высочайше утвержденный уставъ о награжденіи нижнихъ чиновъ, за боевыя отличія при исполненіи обязанностей пограничной службы, медалями на Георгіевской лентѣ, съ надписью: «за храбрость». 58760.—Объ увольненіи изъ Черноморскихъ командъ въ запасъ флота всѣхъ нижнихъ чиновъ, выслуживающихъ къ 1 Января 1879 года десять и болѣе лѣтъ. 58798.—О росписаніи годоваго призыва новобранцевъ 1878 года по губерніямъ и областямъ. 58803.—О сохраненіи нѣкоторымъ нижнимъ чинамъ, поступившимъ въ Кавказскій полевой инженерный паркъ, тѣхъ окладовъ жалованья, которое они получали въ мѣстахъ прежняго ихъ служенія. 58857.—Объ увольненіи нижнихъ чиновъ въ кратковременные отпуски въ теченіе 1878 и 1879 годовъ. 58868.—О примѣненіи гербоваго устава въ видахъ на отлучки отставныхъ нижнихъ чиновъ. 58887.—О перевозкѣ на казенный счетъ изъ уѣздныхъ городовъ до селеній, гдѣ имѣютъ жительство, тѣхъ изъ нижнихъ чиновъ, увольняемыхъ изъ дѣйствующихъ войскъ по неспособности на родину, которые, по болѣзненному состоянію, не будутъ въ состояніи слѣдовать пѣшкомъ. 18909.—О табели платы, устанавляемой на 1879 годъ, за суточное содержаніе и леченіе въ подвѣдомственныхъ совѣтамъ общественнаго призрѣнія губерній Царства Польскаго больницахъ нижнихъ воинскихъ чиновъ и погребенія изъ нихъ умершихъ. 58998.—О мельхіоровыхъ приборахъ въ замѣнъ жестяныхъ къ параднымъ шапкамъ нижнихъ чиновъ нѣкоторыхъ родовъ войскъ. 59132.

Т. LIV (1879). Объ увольненіи нижнихъ чиновъ морскаго вѣдомства въ кратковременный отпускъ, но не въ мѣстности, зараженныя нынѣ эпидимическими болѣзнями. 59189.—О порядкѣ отправленія нижнихъ чиновъ, увольняемыхъ изъ частей Туркестанскаго военнаго округа, по болѣзни, въ отпуски и вовсе отъ службы. 59283.—О предоставленіи главнымъ начальникамъ военныхъ округовъ отправлять,

на счетъ казны, на родину или въ избранныя мѣста, семейства нижнихъ чиновъ всѣхъ частей войскъ, расположенныхъ во внутреннихъ округахъ, которыя помѣщаются въ казенныхъ зданіяхъ или получаютъ квартирныя деньги, если мужья и отцы ихъ не пользуются правомъ на казенное помѣщеніе для своихъ семействъ. 59352.—О добавленіи къ штату Кубанскаго казачьяго дивизіона двухъ должностей врачей и двухъ строевыхъ казаковъ въ прислугу къ этимъ врачамъ и о нѣкоторыхъ другихъ подробностяхъ этой мѣры. 59420.—О табели платы, установляемой на 1879 годъ, за суточное содержаніе въ подвѣдомственныхъ приказамъ общественнаго призрѣнія и земскимъ учрежденіямъ больницахъ нижнихъ воинскихъ чиновъ и погребеніе умершихъ. 59535. — О передачѣ въ губерніяхъ Царства Польскаго дѣлъ о производствѣ содержанія неспособнымъ къ труду нижнимъ чинамъ изъ губернскихъ правленій въ мѣстныя казенныя палаты. 59550. — О принятіи на счетъ казны расходовъ на перевозку со станцій желѣзныхъ дорогъ въ казармы и управленія уѣздныхъ воинскихъ начальниковъ слабосильныхъ нижнихъ чиновъ. 59559.—О разъясненіи пункта А статьи I Высочайше утвержденнаго, 1 Марта 1877 года, мнѣнія Государственнаго Совѣта, о предоставленіи нѣкоторыхъ преимуществъ нижнимъ чинамъ унтеръ-офицерскаго званія за сверхсрочную службу. 59567.—О мѣрахъ призрѣнія ратниковъ ополченія, сдѣлавшихся во время состоянія на службѣ неспособными къ личному труду. 59602.—О мѣрахъ призрѣнія ратниковъ ополченія, сдѣлавшихся во время состоянія на службѣ неспособными къ личному труду. 59742.—Объ описаніи Георгіевской басонной тесьмы для петлицъ, Всемилостивѣйше пожалованныхъ за военныя отличія на мундирные воротники и обшлага нижнихъ чиновъ разныхъ частей войскъ. 59746. — О расходѣ на увеличеніе заработной платы нижнимъ чинамъ морскаго вѣдомства въ портахъ Восточнаго океана. 59797.—О призрѣніи семействъ нижнихъ чиновъ, умершихъ на войнѣ отъ болѣзней. 59842.—О присвоеніи нижнимъ чинамъ внутреннихъ брандвахтъ, для видимаго ихъ отличія, особыхъ знаковъ. 59853.—О присвоеніи особаго знака за отличную службу тѣмъ изъ нижнихъ чиновъ, которые, пройдя два курса стрѣльбы сряду, выполняли въ оба курса условія перворазрядныхъ стрѣлковъ. 59874.—Объ увольненіи въ кратковременные отпуски нижнихъ чиновъ изъ войскъ, военныхъ управленій и заведеній. 60029.—Объ увольненіи въ кратковременный отпускъ нижнихъ чиновъ морскаго вѣдомства. 60086.—Объ измѣненіяхъ порядка переводовъ нижнихъ чиновъ въ войскахъ. 60114.—Объ отнесеніи на счетъ казны постановки крестовъ на могилахъ умершихъ въ госпиталяхъ нижнихъ чиновъ-христіанъ. 60231.—О размѣрѣ платы за пользованіе больныхъ нижнихъ воинскихъ чиновъ въ больницахъ Ставропольскаго и Закавказскаго приказовъ общественнаго призрѣнія. 60250.—О томъ, что знаки за отличную стрѣльбу, получаемые портупей-юнкерами и вообще нижними чинами, должны быть носимы ими исключительно лишь во время состоянія ихъ въ нижнемъ званіи. 60264.—О табели платы, установляемой на 1880 годъ за суточное содержаніе и леченіе въ подвѣдомственныхъ совѣтамъ общественнаго призрѣнія губерній Царства Польскаго больницахъ воинскихъ чиновъ и погребеніе изъ нихъ умершихъ. 60314.

См. Армія; полки; военная служба; солдаты.

НИКОЛАЕВСКАЯ ВОЕННАЯ АКАДЕМІЯ ГЕНЕРАЛЬНАГО ШТАБА.

Т. XXX (1855). Переименованіе военной академіи въ Николаевскую академію генеральнаго штаба. 29623.—Считаніе каждаго мѣсяца бытности въ Севастопольскомъ гарнизонѣ, на Сѣверной сторонѣ Севастополя и на всѣхъ батареяхъ этой стороны, за годъ къ выслугѣ офицерами установленнаго срока, для поступленія въ Николаевскую академію генеральнаго штаба. 29741.

Т. XXXI (1856). Разрѣшеніе офицерамъ ополченія поступать въ Николаевскую академію генеральнаго штаба. 30230. — Положеніе о геодезическомъ отдѣленіи Николаевской академіи генеральнаго штаба. 30442.—Дополнительный штатъ Николаевской академіи генеральнаго штаба. 30870.—Отмѣна прикомандированія къ образцовымъ войскамъ офицеровъ, выпускаемыхъ изъ Николаевской академіи генеральнаго штаба. 31074.

Т. XXXII (1857). Преимущества штабъ и оберъ-офицеровъ, окончившихъ съ отличіемъ курсъ въ Николаевской академіи генеральнаго штаба. 31565.—Разрѣшеніе принимать въ Николаевскую академію генеральнаго штаба изувѣченныхъ офицеровъ, немогущихъ продолжать фронтовой службы. 32106.—Дозволеніе носить аксельбантъ офицерамъ, окончившимъ курсъ въ Николаевской академіи генеральнаго штаба по первому разряду и перешедшимъ въ послѣдствіи въ другой родъ службы. 32445. — Командированіе за границу отъ Николаевской академіи генеральнаго штаба ученыхъ офицеровъ для собранія свѣдѣній по военной статистикѣ и тактикѣ. 32534.

Т. XXXIV (1859). Порядокъ выдачи жалованья офицерамъ, увольняемымъ въ четырехмѣсячный отпускъ, по окончаніи двухгодичнаго курса въ Николаевской академіи генеральнаго штаба. 34499.—Кого изъ офицеровъ, окончившихъ курсъ въ Николаевской академіи генеральнаго штаба, производить въ слѣдующій чинъ и кому изъ офицеровъ, обучающихся и окончившихъ курсъ въ академіи, предоставляется право носить аксельбантъ 34607.

Т. XXXV (1860). Дополненіе правилъ касательно поступленія офицеровъ въ Николаевскую академію генеральнаго штаба. 35745.—Прибавка къ штату Николаевской академіи генеральнаго штаба бухгалтера и двухъ писарей. 36479.

Т. XXXVI (1861). Разрѣшеніе принимать въ Николаевскую академію генеральнаго штаба и штабсъ-капитановъ гвардіи, артиллеріи и саперныхъ баталіоновъ и капитановъ арміи. 36493.—Оклады жалованья офицерамъ казачьихъ войскъ, находящимся въ Николаевской академіи генеральнаго штаба. 36637.—Замѣна нижнихъ чиновъ служительскихъ ротъ вольнонаемными людьми въ сей академіи. 36688, *ст. 4*.—Увеличеніе суммы на наемъ прислуги къ Николаевской академіи генеральнаго штаба. 36945.—Положеніе о вольнонаемной прислугѣ въ сей академіи. 37226.—Увеличеніе штатной суммы на отопленіе и ремонтъ зданій Николаевской академіи генеральнаго штаба. 37314.

Т. XXXVII (1862). Порядокъ комплектованія генеральнаго штаба и распредѣленіе на службу кончившихъ курсъ наукъ въ Николаевской академіи генеральнаго штаба. 38092.—Назначеніе столовыхъ денегъ штабъ-офицерамъ завѣдующимъ офицерскими отдѣленіями въ Николаевской инженерной академіи. 38424.—Новое распредѣленіе процентовъ съ капитала, Всемилостивѣйше пожалованнаго въ 1854 году, изъ надачъ на питейные откупа, Николаевской академіи генеральнаго штаба. 38621.—Требованіе двухлѣтней предварительной выслуги въ строю отъ офицеровъ, поступающихъ въ геодезическое отдѣленіе Николаевской академіи генеральнаго штаба. 38969.—Порядокъ производства прибавочнаго жалованья офицерамъ старшаго класа Николаевской академіи генеральнаго штаба. 38972.—Недопущеніе къ экзамену для поступленія въ Николаевскую академію генеральнаго штаба офицеровъ, находящихся въ С.-Петербургѣ въ отпуску и непроэкзаменованныхъ въ корпусныхъ штабахъ. 39051.

Т. XXXVIII (1863). Отчисленіе сей академіи изъ подвѣдомственности Главнаго Управленія военно-учебныхъ заведеній и подчиненіе ея генералъ-квартирмейстеру. 39192, *ст. 10*.—Прибавочное жалованье офицерамъ практическаго курса Николаевской академіи генеральнаго штаба выдавать не по третямъ года, а по окончаніи курса. 39196.—Порядокъ сношеній, производства дѣлъ, утвержденія опредѣленій конференцій и хозяйственныхъ распоряженій по Николаевской академіи генеральнаго штаба. 39291.—Порядокъ перевода въ генеральный штабъ окончившихъ съ успѣ-

хомъ курсъ наукъ въ Николаевской академіи генеральнаго штаба. 39454.—Подтвержденіе о точномъ исполненіи частными начальниками войскъ всѣхъ существующихъ постановленій касательно представленій объ офицерахъ, предназначаемыхъ къ поступленію въ Николаевскую академію генеральнаго штаба. 39469.—Правила для замѣщенія вакантныхъ мѣстъ адъюнктъ-профессоровъ, профессоровъ спеціальныхъ и вспомогательныхъ наукъ, лекторовъ иностранныхъ языковъ и учителей въ Николаевской академіи генеральнаго штаба. 39639.—Академія сія входитъ въ составъ главнаго управленія генеральнаго штаба. 40083, *ст. 5.*

Т. XXXIX (1864). Штатъ для сей академіи. 41338.

Т. XL (1865). Новый штатъ для учебной части сей академіи. 42968. — Порядокъ производства въ 1866 году пріема въ Николаевскую академію генеральнаго штаба и въ геодезическое отдѣленіе оной. 42993. — Предоставленіе права на ношеніе, вмѣсто аксельбанта, особаго знака отличія тѣмъ офицерамъ, которые хотя и не прошли въ Николаевской академіи генеральнаго штаба полнаго двухгодичнаго курса, но съ успѣхомъ выдержали окончательное испытаніе. 43668.—Знакъ отличія для офицеровъ, окончившихъ курсъ въ геодезическомъ отдѣленіи Николаевской академіи генеральнаго штаба. 43810.

См. Академіи.

НИКОЛАЕВСКАЯ ИНЖЕНЕРНАЯ АКАДЕМІЯ.

Т. XXX (1855). Переименованіе офицерскихъ классовъ Николаевскаго инженернаго училища въ Николаевскую инженерную академію. 29623.

Т. XXXI (1856). Дополнительный штатъ Николаевской инженерной академіи съ Николаевскимъ инженернымъ училищемъ. 30870.

Т. XXXII (1857). Дозволеніе офицерамъ, обучающимся въ Николаевской инженерной академіи во время химическихъ лекцій, быть въ плащахъ. 31577.

Т. XXXIII (1858). Предоставленіе права выбора рода службы офицерамъ, кончившимъ полный курсъ въ Николаевской инженерной академіи. 33116.—Отмѣна производства полугодовыхъ экзаменовъ въ Николаевской инженерной академіи. 33999.

Т. XXXIV (1859). Раздѣленіе практическаго класса Николаевской инженерной академіи на два отдѣленія, и назначеніе, вмѣсто двухъ, четырехъ начальниковъ офицерскихъ отдѣленій. 34469.—Кому изъ офицеровъ Николаевской инженерной академіи предоставляется право носить аксельбантъ. 34607.

Т. XXXV (1860). Производство прогонныхъ денегъ офицерамъ, поступающимъ въ Николаевскую инженерную академію. 35397.—Дополненіе правилъ касательно поступленія офицеровъ въ Николаевскую инженерную академію. 35745.—Освобожденіе, на лѣтнее время, отъ служебныхъ обязанностей офицеровъ всѣхъ родовъ войскъ, изъявившихъ желаніе поступить въ Николаевскую инженерную академію. 36161.

Т. XXXVI (1861). Кто изъ офицеровъ, выдержавшихъ экзаменъ въ практическомъ отдѣленіи Николаевской инженерной академіи, имѣетъ право носить аксельбантъ. 36527.—Въ какихъ частяхъ войскъ состоять на службѣ офицерамъ, выпущеннымъ изъ воспитанниковъ военно-учебныхъ заведеній въ полки лейбъ-гвардіи съ прикомандированіемъ къ Николаевской инженерной академіи и окончившимъ въ оной курсъ наукъ съ успѣхомъ. 37351.

Т. XXXVIII (1863). Отчисленіе сей академіи изъ подвѣдомственности Главнаго Управленія военно-учебныхъ заведеній и подчиненіе ея генералъ-инспектору по инженерной части и его товарищу. 39192, *ст. 10.* — Порядокъ сношеній, производства дѣлъ, утвержденія опредѣленій конференцій и хозяйственныхъ распоряженій по Николаевской инженерной академіи и состоящему при оной училищу. 39291.—Правила для замѣщенія вакантныхъ мѣстъ адъюнктъ-профессоровъ, профессоровъ спеціальныхъ и вспомогательныхъ наукъ, лекторовъ иностранныхъ языковъ и учителей въ Николаевской инженерной академіи. 39639.

Т. XXXIX (1864). Временной штатъ канцеляріи сей академіи и училища. 40558.

См. Академіи.

НИКОЛАЕВСКОЕ УЧИЛИЩЕ ГВАРДЕЙСКИХЪ ЮНКЕРОВЪ.

Т. XXXIV (1859). Переименованіе школы гвардейскихъ подпрапорщиковъ въ Николаевское училище гвардейскихъ юнкеровъ. 34368.

См. Военно-учебныя заведенія.

НИЩІЕ.

Т. I (1825—1827). Подтвержденіе существующихъ правилъ о безпаспортныхъ, удаляющихся изъ мѣстъ жительства своего для прошенія милостыни. 399.

Т. II (1827). Подтвержденіе узаконеній о прекращеніи бродяжничества нищихъ. 1323.

Т. IV (1829). Тому, кто займется устройствомъ нищихъ и представитъ о томъ основательное и полезное обществу и для нихъ самихъ предположеніе, предоставляется право на полученіе ордена св. Анны. 2820, *Стат. орд. св. Анны, ст. 49, буква С, п. 9.*

Т. VII (1832). Запрещеніе впускать въ карантинъ нищихъ и ходить имъ по улицамъ въ мѣстахъ, подвергшихся заразѣ. 5690, *§§ 55 и 332.*

Т. IX (1834). Запрещеніе давать западнымъ однодворцамъ виды для прокормленія себя милостынею; сторонніхъ же нищихъ задерживать и пересылать въ нижній земскій судъ. 6734, *§ 58.*—Положеніе объ управленіи дома призрѣнія нищихъ въ Одессѣ. 6915. — Запрещеніе нижнимъ воинскимъ чинамъ, уволеннымъ въ безсрочный отпускъ, ходить по міру. 7374, *§§ 138, 139.*

Т. X (1835). Мѣры къ прекращенію нищенства въ Москвѣ. 7859.

Т. XII (1837). Мѣры, пріемлемыя гражданскими губернаторами къ уменьшенію нищенства. 10303, *§ 59.* — Обязанность земской полиціи стараться прекращать нищенство. 10306, *§§ 15, 158.*—Мѣры искорененія нищенства въ С.-Петербургѣ. 10425.—Открытіе комитета о разборѣ нищихъ и изысканіи способовъ къ искорененію нищенства. 10811.

Т. XIII (1838). Принятіе устроеннаго въ С.-Петербургѣ заведенія для призрѣнія нищихъ подъ Высочайшее покровительство. 11066.—Обязанность оберъ-полиціймейстера наблюдать за искорененіемъ нищенства и бродяжничества въ С.-Петербургѣ. 11109, *§ 54, п. 9.*—О приниманіи въ члены или сотрудники комитета, учрежденнаго для разбора нищихъ въ С.-Петербургѣ, благотворительныхъ людей, смотря по важности ихъ дѣйствій и пожертвованій въ дѣлѣ попеченія о нищихъ. 11185.—Попеченіе о недопущеніи нищенства между казенными крестьянами. 11189; *ч. I, ст. 59, 173; ч. II, ст. 41, 178; ч. IV, ст. 233 — 235, 238, п. 1.*—Введеніе въ окладъ нищихъ, состоящихъ въ богадѣльняхъ при церквахъ римско-католическаго и греко-уніатскаго исповѣданій. 11358.—Учрежденіе въ Москвѣ комитета для разбора и призрѣнія просящихъ милостыню. 11511.

Т. XIV (1839). Воспрещается нищенствовать въ казенныхъ селеніяхъ. 12165, *ст. 57.*—Открытіе въ Москвѣ комитета для просящихъ милостыни. 12757. — Обязанности палатъ и окружныхъ управленій государственныхъ имуществъ въ западныхъ губерніяхъ имѣть попеченіе объ искорененіи нищенства въ казенныхъ селеніяхъ. 13035, *ч. I, ст. 187; ч. II, ст. 184.*

Т. XV (1840). Обязанность уѣзднаго начальника въ Закавказскомъ краѣ имѣть надзоръ за нищими. 13368, *§ 92, п. 20.*

Т. XVI (1841). Продолженіе существованія въ С.-Петербургѣ комитета о нищихъ, еще на одинъ годъ. 14208.—Въ карантинъ не должны быть впускаемы нищіе. 14614, *§ 55.*—Обязанности палаты и окружнаго начальника въ остзейскихъ губерніяхъ объ отвращеніи ни-

щенства въ селеніяхъ. 14613, *ч. I, ст. 159; ч. II, ст. 111.*

Т. XVII (1842). Продолженіе дѣйствій еще на одинъ годъ С.-Петербургскаго комитета для разбора и призрѣнія нищихъ. 15196.—Къ вѣдомству судебно-полицейскаго отдѣленія управы благочинія принадлежатъ распоряженія о нищихъ. 16369, *§ 20, п. 6.*

Т. XVIII (1843). Оставленіе С.-Петербургскаго комитета для призрѣнія и разбора нищихъ до 1 Іюля 1843 года. 16421.

Т. XIX (1844). Окружное коннозаводское правленіе имѣетъ попеченіе о истребленіи нищенства. 18388, *ч. I, п. 42.*

Т. XX (1845). Обязанность губернскаго правленія имѣть попеченіе о прекращеніи нищенства. 18580, *ст. 3, п. 14.*

Т. XXV (1850). Штатъ С.-Петербургскаго комитета для разбора и призрѣнія нищихъ. 24028.

Т. XXVII (1852). Солдатки, замѣченныя въ прошеніи милостыни, отправляются на постоянныя мѣста жительства, съ воспрещеніемъ выдачи имъ видовъ на отлучки. 25883, *п. 4.*—Мѣры къ уменьшенію нищенства въ столицахъ. 26503.

Т. XXIX (1854). Воспрещеніе плѣнимымъ прошенія милостыни. 28038, *§ 43.*

Т. XXXI (1856). Порядокъ принятія въ число приходскихъ нищихъ увѣчныхъ, престарѣлыхъ, больныхъ и вообще неспособныхъ къ работѣ крестьянъ Эстляндской губерніи. 30693, *I, ст. 626.*

Т. XXXVI (1861). Заключеніе съ Швеціею взаимной конвенціи о высылкѣ нищихъ. 37043.—Классы по должностямъ и разряды по мундирамъ членовъ и агентовъ Московскаго комитета для разбора и призрѣнія просящихъ милостыни. 37570.

Т. XXXVII (1862). Поставленіе на видъ волостнымъ правленіямъ и сельскимъ обществамъ временно-обязанныхъ крестьянъ узаконеній, воспрещающихъ нищенство. 37945.

Т. XLIII (1868). Относительно высылки изъ столицы въ мѣста родины, на казенный счетъ, отставныхъ нижнихъ чиновъ, просящихъ милостыню. 43557.

НОВОБРАНЦЫ.

Т. LIV (1879). О росписаніи годоваго призыва новобранцевъ 1879 года по губерніямъ и областямъ. 59906.

См. Армія; повинность воинская; льготы.

НОВОКРЕЩЕНЫЕ.

Т. I (1825—1827). Объ отводѣ новокрещеннымъ Калмыкамъ земель въ Саратовской губерніи. 144.—Преимущества и льготы для иновѣрцевъ магометанскаго и языческаго закона, воспріемлющихъ св. крещеніе. 409.

Т. IV (1829). О предоставленіи 3-лѣтней льготы отъ платежа податей помѣщичьимъ крестьянамъ изъ иновѣрцевъ, пріемлющихъ св. крещеніе. 2863.

Т. VI (1831). Дозволеніе выкрестамъ изъ Евреевъ причисляться къ существующему въ Западныхъ губерніяхъ классу вольныхъ людей. 4460.

Т. VIII (1833). Иновѣрцевъ магометанскаго и языческаго закона, воспріявшихъ святое крещеніе, вносить въ переписъ для одного токмо счета. 6265, *§ 7, п. 4.*

Т. IX (1834). Порядокъ причисленія въ городское званіе иновѣрцевъ, принятыхъ въ Христіанскую вѣру. 6723, *п. 1.*—Порядокъ разсмотрѣнія дѣлъ объ уклонившихся въ магометанскую вѣру новокрещенныхъ Татарахъ. 7440.

Т. XI (1836). Порядокъ разсмотрѣнія дѣлъ о новокрещенныхъ изъ Евреевъ и идолопоклонникахъ, отпадающихъ отъ православія. 9073.

Т. XII (1837). Составленіе изъ новокрещеныхъ Тептярей отдѣльныхъ селеній. 10691.

Т. XIV (1839). При пріемѣ по найму въ рекруты изъ новокрещенныхъ магометанъ и язычниковъ, не требовать согласія ихъ родителей. 12277.

НОВОРОССІЙСКІЙ КРАЙ.

Т. I (1825—1827). О податяхъ съ Евреевъ-земледѣльцевъ, поселенныхъ въ Новороссійскомъ краѣ на казенныхъ земляхъ. 52.—Распространеніе на Новороссійскій край правилъ касательно казенныхъ построекій, работъ и исправленій и свидѣтельства оныхъ для города Одессы постановленныхъ. 163. — Изъятія изъ общихъ правилъ для жителей Новороссійскаго края въ отношеніи къ подрядамъ по Черноморскому Департаменту. 372, *пол. о подряд. по Черном. Департ. § 22.*—Объ увольненіи отъ податей иностранныхъ гостей и купцовъ изъ иностранцевъ въ льготныхъ городахъ Новороссійскаго края, хотя бы они не имѣли тамъ недвижимой собственности. 577.—Предоставленіе опредѣлять засѣдателей по корчемной части въ Новороссійскихъ губерніяхъ гражданскимъ губернаторамъ. 627. — Условія на питейные откупа по симъ губерніямъ съ 1827 года. 641.

Т. II (1827). Мѣры для развода каменнаго угля въ Новороссійскомъ краѣ. 1133. — Объ отношеніяхъ поселянъ, живущихъ между Бугомъ и Днѣстромъ, къ владѣльцамъ земли, и о взаимныхъ условіяхъ о пользованіи оною. 1377. — Означеніе крѣпостныхъ актовъ, кои дозволяется совершать въ Новороссійскомъ краѣ въ коммерческихъ судахъ. 1486. — О бѣглыхъ помѣщичьихъ людяхъ, зашедшихъ изъ разныхъ мѣстъ Россіи въ губерніи Новороссійскія. 1521. — Дозволеніе причислять на льготу въ купечество льготныхъ Новороссійскихъ городовъ иногородныхъ Россійскихъ поддапныхъ и иностранцевъ, по поручительствамъ о пріобрѣтеніи ими въ сихъ городахъ въ теченіе года осѣдлости. 1623.

Т. III (1828). Дозволеніе находящимся въ Новороссійскомъ краѣ Грекамъ и Анатольскимъ выходцамъ производить розничный торгъ, не подвергая ихъ платежу податей наравнѣ съ прочими Азіятцами. 1694.—О предоставленіи льготы въ платежѣ податей въ городахъ Одессѣ, Таганрогѣ, Ѳеодосіи и Керчи, тѣмъ изъ жителей, кои устроятъ въ ихъ городахъ какія либо заведенія, собственнымъ ихъ иждивеніемъ. 2163. — О мѣрахъ прекращенія бродяжничества въ Малороссійскомъ краѣ. 2237. — О поощреніи и распространеніи садоводства и лѣсоводства въ Новороссійскомъ краѣ. 2280. — О прибавкѣ ассесоровъ въ казенныя палаты Новороссійскаго края. 2285.—Объ освѣщеніи крѣпостей въ Новороссійскомъ краѣ. 2458.

Т. V (1830). Сверхъ правилъ, постановленныхъ объ отводѣ общественныхъ земель подъ разныя заведенія, руководствоваться въ Новороссійскихъ губерніяхъ указомъ 1828 Сентября 14. 3410, *п. 15.*—О недозволеніи жителямъ Новороссійскаго края, переходящимъ въ льготные города, пользоваться льготою. 3435.—О разширеніи границъ пошлиннаго откупа въ Новороссійскихъ губерніяхъ. 3629. — Условія на питейный откупъ въ Новороссійскихъ губерніяхъ съ 1831 по 1835 годъ. 3721. — О поясненіи и дополненіи Высочайшаго указа 29 Апрѣля (3629) по предмету разширенія границъ пошлиннаго откупа въ Новороссійскихъ губерніяхъ. 3763.—О дозволеніи заводить трактиры и харчевни въ заштатныхъ городахъ Новороссійскаго края. 3945. — О прекращеніи поселенія раскольниковъ въ Новороссійскомъ краѣ, и о распредѣленіи земель, назначенныхъ для ихъ поселенія. 4010, *п. 4, 12.* — О разрѣшеніи принимать въ залогъ непоселенныя земли Херсонской и Екатеринославской губерній по 5 руб. за десятину. 4034.—О льготѣ, дарованной жителямъ трехъ Новороссійскихъ губерній. 4038.—О дозволеніи Евреямъ жительства и продажи вина въ помѣщичьихъ мѣстечкахъ Новороссійскихъ губерній. 4119.

Т. VI (1831). О дозволеніи дворянамъ, записавшимся въ гильдіи и имѣющимъ домъ въ Новороссійскихъ городахъ, по цѣнѣ на указную сумму, пользоваться предоставленною оными льготою. 4100.—Объ остановленіи продажи просроченныхъ залоговъ по займамъ изъ капитала сельской промышленности, находящагося въ приказахъ общественныхъ призрѣ-

ній трехъ Новороссійскихъ губерній. 4618. — О наполненіи арестантскихъ ротъ, въ Новороссійскомъ краѣ учрежденныхъ, одними только преступниками и бродягами трехъ Новороссійскихъ губерній и Бессарабской области. 4772.

Т. VII (1832). Объ оставленіи при мужьяхъ и отцахъ, являющихся въ Новороссійскій край женъ и малолѣтныхъ дѣтей бродягъ, которые приписались тамъ на основаніи указовъ 9 Ноября 1827 и 18 Августа 1828 годовъ. 5232.—Положеніе о водвореніи Запорожскихъ казаковъ въ Новороссійскомъ краѣ. 5395. — О штрафахъ по корчемнымъ дѣламъ въ губерніяхъ Новороссійскихъ. 5133.

Т. IX (1834). Увеличеніе жалованья карантиннымъ надзирателямъ въ Новороссійскомъ краѣ. 7657. — Разрѣшеніе стрѣлять и продавать дичь въ Новороссійскомъ краѣ во всякое время въ продолженіи 1835 года. 7710.

Т. X (1835). О почтовыхъ сообщеніяхъ въ Новороссійскомъ краѣ. 7741. — Воспрещеніе отвода въ Новороссійскихъ губерніяхъ казенныхъ земель частнымъ лицамъ подъ заведенія и по Всемилостивѣйшему пожалованію, исключая для разведенія садоводства и лѣсоводства. 8288.

Т. XI (1836). Запрещеніе допускать Евреевъ къ продажѣ питей въ помѣщичьихъ селеніяхъ Новороссійскихъ губерній и Бессарабской области до истеченія настоящаго откупа. 9174. — Разрѣшеніе выдавать ссуды изъ капитала сельской промышленности во всякое время года. 9700.

Т. XIII (1838). Дозволеніе учреждать мѣстечки въ помѣщичьихъ имѣніяхъ и казенныхъ селеніяхъ Новороссійскаго края. 11746.

Т. XIV (1839). Измѣненіе правилъ по капиталу сельской промышленности Новороссійскаго края. 12917.

Т. XVI (1841). Назначеніе въ должности по казеннымъ селеніямъ Новороссійскаго края отставныхъ нижнихъ воинскихъ чиновъ. 14958.

Т. XVII (1842). Опредѣленіе въ Новороссійскій край на службу уроженцевъ Западныхъ губерній, находившихся въ военной службѣ офицерами. 16037. — Порядокъ счетоводства существующаго въ Новороссійскомъ краѣ поземельнаго сбора на земскія повинности. 16081.—Раздача земель, принадлежащихъ городамъ Новороссійскаго края, для разведенія садовъ и виноградниковъ. 16153.

Т. XVIII (1843). О постройкѣ въ Новороссійскомъ краѣ станціонныхъ домовъ въ безлѣсныхъ мѣстахъ. 16571. — Отмѣна выдачи ссудъ изъ капитала сельской промышленности Новороссійскихъ губерній на заселеніе пустопорожнихъ земель и разведеніе тонкошерстыхъ овецъ. 17024. — Учрежденіе въ Одессѣ главнаго статистическаго комитета Новороссійскаго края. 17302.

Т. XIX (1844). Выдача ссудъ изъ капитала сельской промышленности лицамъ, не имѣющимъ земель въ Новороссійскомъ краѣ. 17905.

Т. XX (1845). Распространеніе на матросскія общества въ Новороссійскомъ краѣ, права отдавать членовъ своихъ дурнаго поведенія въ рекруты, арестантскія роты и отсылать на поселеніе. 18866.

Т. XXI (1846). Штатъ канцеляріи Генералъ-Губернатора по управленію Новороссійскими губерніями. 19852. — Учрежденіе при канцеляріи Намѣстника Кавказскаго особаго стола для производства дѣлъ по Новороссійскому краю. 20286.

Т. XXII (1847). О помѣщичьихъ шинкахъ въ Новороссійскомъ краѣ и продажѣ въ оныхъ вина арендаторами. 20793. — Порядокъ выдачи Евреямъ вольнопромышленникамъ и арендаторамъ помѣщичьихъ шинковъ и трактировъ въ Новороссійскомъ краѣ, ярлыковъ на провозъ вина. 20860.—Оставленіе водворившихся въ городахъ Новороссійскаго края цыганъ на настоящихъ мѣстахъ жительства, съ зачисленіемъ ихъ въ мѣщане. 21555.

Т. XXIII (1848). Дозволеніе помѣщикамъ Новороссійскихъ губерній, пользующимся правомъ безпошлинной продажи вина въ своихъ шинкахъ, имѣть въ тѣхъ шинкахъ сидѣльцевъ изъ посторонннихъ лицъ, кромѣ Евреевъ. 21998.—О иностранцахъ, владѣющихъ землями и домами въ Новороссійскихъ губерніяхъ. 22156.—Дозволеніе мѣщанамъ содержать кофейные дома и торговыя бани въ портовыхъ городахъ Новороссійскаго края. 22175.

Т. XXIV (1849). Взятіе свидѣтельствъ Новороссійскимъ помѣщикамъ для провоза вина изъ одного имѣнія въ другое. 22966. — Затрудненіе, встрѣчаемое Евреями западныхъ губерній, въ слѣдованіи на свой счетъ до мѣстъ поселенія въ Новороссійскомъ краѣ. 23290.

Т. XXV (1850). Дополнительный штатъ канцеляріи Генералъ-Губернатора по управленію Новороссійскими губерніями. 23959. — Опредѣленіе особого бухгалтера и писца для приведенія въ порядокъ отчетности по Херсонскому капиталу сельской промышленности. 23986.—Пріобрѣтеніе иностранцами недвижимыхъ имуществъ въ Новороссійскомъ краѣ, по наслѣдству. 24009.

Т. XXVIII (1853). Мѣры къ отвращенію пожаровъ отъ выжиганій въ Новороссійскомъ краѣ. 27734.

Т. XXX (1855). Упраздненіе особаго временнаго стола, учрежденнаго при канцеляріи Намѣстника Кавказскаго, для производства дѣлъ по Новороссійскому краю. 28954.—Дозволеніе ввоза вина изъ Великороссійскихъ губерній въ Новороссійскій край. 29587. — Упраздненіе Новороссійской казенной запасной аптеки и порядокъ довольствія медикаментами войскъ и госпиталей Черноморской береговой линіи. 29885. — Освѣщеніе кордегардій, карауленъ и комнатъ караульныхъ офицеровъ въ крѣпостяхъ Новороссійскаго края. 29933.

Т. XXXI (1856). Дарованіе жителямъ городовъ и селеній Новороссійскаго края пособій и другихъ облегченій по случаю военныхъ обстоятельствъ. 29849 *a*. — Усиленіе средствъ земской полиціи въ Новороссійскомъ краѣ. 30239. — Установленіе особыхъ правилъ для прекращенія бродяжества въ Новороссійскомъ краѣ. 30426.—Безденежная выдача паспортовъ податнымъ сословіямъ Новороссійскаго края, для отлучекъ на заработки. 31181.

Т. XXXII (1857). Учрежденіе медицинскаго надзора за военными госпиталями въ Новороссійскомъ краѣ. 31394. — Предоставленіе особыхъ пособій и облегченій для жителей наиболѣе пострадавшихъ отъ войны мѣстностей Новороссійскаго края. 31486.—Порядокъ выдачи свидѣтельствъ вольнымъ матросамъ Новороссійскаго края, утратившимъ свои патенты, подлинники коихъ погибли въ Севастополѣ. 31691.—Распредѣленіе на разряды мѣстностей Новороссійскаго края, для оказанія льготъ и облегченій тамошнимъ жителямъ, пострадавшимъ отъ бывшихъ военныхъ дѣйствій. 31780.—Дозволеніе отдавать вольныхъ матросовъ Новороссійскаго края на приготовительную пятилѣтнюю службу на суда Русскаго общества пароходства и торговли и на военныя транспортныя суда, находящіяся въ Черномъ морѣ. 32430.

Т. XXXIII (1858). Раздѣленіе Новороссійскаго края на разряды для распредѣленія дарованныхъ жителямъ сего края разныхъ льготъ и облегченій по положенію 5 Февраля 1857 года. 32750.

Т. XXXIV (1859). Срокъ льготы для Новороссійскаго края касательно пріостановленія побудительныхъ мѣръ взысканія по разнымъ обязательствамъ съ казною. 34098.—Порядокъ назначенія чиновниковъ на должности въ Новороссійскомъ краѣ. 34916.—Правила по строительной части для городовъ Новороссійскаго края. 35222.—Измѣненіе установленныхъ въ 1852 году правилъ, касательно взиманія акциза съ привозимаго въ Новороссійскій край вина и способа измѣренія количества онаго. 35241.

Т. XXXV (1860). Права и преимущества тяжело-раненыхъ вольныхъ матросовъ Новороссійскаго края и ихъ семействъ. 35727.—Обязанность прокуроровъ портовыхъ городовъ Новороссійскаго края присутствовать при освидѣтельствованіи умалишенныхъ и слабоумныхъ. 36091.

Т. XXXVI (1861). Увеличеніе сбора съ нѣмецкихъ колонистовъ Новороссійскихъ губерній. 37062. — Предоставленіе права совершать крѣпостные акты на сумму до шестисотъ

рублей уѣзднымъ и окружнымъ судамъ Новороссійскаго края. 37683.

Т. XXXVII (1862). Преобразованіе Ришельевскаго лицея въ Новороссійскій университетъ въ Одессѣ. 38357.

Т. XXXVIII (1863). Выдача полугодовыхъ патентовъ на трактирныя заведенія и ренсковые погреба, въ городахъ 2-го разряда Новороссійскихъ губерній. 39155.

Т. XXXIX (1864). Положеніе о двухъ рабочихъ бригадахъ для устройства желѣзныхъ дорогъ въ Новороссійскомъ краѣ. 40541:—Положеніе объ арестантскихъ рабочихъ ротахъ для устройства желѣзныхъ дорогъ въ Новороссійскомъ краѣ. 40677. — Учрежденіе Императорскаго Новороссійскаго университета. 41040.

Т. XL (1865). Порядокъ исчисленія, отчетности и ревизіи кредитовъ, назначаемыхъ для покрытія расходовъ по отопленію и освѣщенію зданій инженернаго вѣдомства въ Новороссійскомъ краѣ. 42036.

Т. XLI (1866). Временное положеніе о завѣдываніи строительною частію въ коммерческихъ портахъ Новороссійскаго края. 43315.

Т. XLIII (1868). Прибавленіе къ штату 1-й рабочей бригады 35-ти унтеръ-офицеровъ. 45725.

См. Губерніи и области.

НОГАЙЦЫ и НОГАЙСКІЕ МУРЗЫ.

Т. I (1825—1827). Порядокъ управленія кочующими въ Кавказской области Ногайцами остается на основаніи правилъ, принятыхъ главнокомандующимъ въ Грузіи 877, *п. 5.*—Порядокъ управленія Ногайцевъ и другихъ кочующихъ магометанъ въ Кавказской области. 878, *учрежд. Кавказ. обл., ч. I, §§ 133.—143, 162, 166.*—Уставъ для управленія Ногайцевъ, кочующихъ въ Кавказской области. 878.—О срокѣ дѣйствія сего устава. 879 *п.* 2.

Т. IV (1829). Объ освобожденіи находящихся въ Таврической губерніи свободныхъ хлѣбопашцевъ Ногайскаго племени отъ поставки рекрутъ. 2831.

Т. VII (1832). Объ отмѣнѣ званія пристава Ногайскаго народа; о подчиненіи живущихъ въ уѣздѣ Ногайцевъ Мелитопольскому земскому суду и объ учрежденіи полиціи въ городѣ Ногайскѣ. 5579, *п. 1*; 5588.

Т. XI (1836). Освобожденіе на 10 лѣтъ отъ платежа податей и повинностей Ногайцевъ, переселяемыхъ изъ Кавказской области въ Саратовскую губернію. 9021.

Т. XIV (1839). Назначеніе изъ Ногайцевъ Кавказской области вьючниковъ для списочнаго состоянія Кавказско-горскаго полка. 12712.

Т. XXII (1847). Дозволеніе Ногайцамъ Ставропольской губерніи отлучаться отъ мѣстъ ихъ жительства и выдача имъ плакатныхъ паспортовъ. 21593.

Т. XXVI (1851). Зачетъ въ сумму сбора на губернскія повинности мѣстныхъ сборовъ съ Ногайцевъ Таврической губерніи на отопленіе для войскъ. 25398, *ст. 51.*

Т. XXVII (1852). Надзоръ за добываніемъ и пользованіемъ солью Ногайцами поручень Бердянскому портовому начальнику. 26095.

НОРВЕГІЯ.

Т. XXXVII (1862). Разрѣшеніе промышленникамъ Поморскаго края продавать въ Норвегію тресковый жиръ прямо изъ становищъ, и дозволеніе крестьянамъ и мѣщанамъ Бѣломорскаго прибрежья вывозить въ Норвегію всякаго рода товары, наравнѣ съ купцами первыхъ двухъ гильдій. 38910.

НОТАРІУСЫ.

Т. XXXVII (1862). Учрежденіе нотаріусовъ въ уѣздныхъ и губернскихъ городахъ по основнымъ положеніямъ преобразованія судебной части въ Россіи. 38761, *ст. 91 и др.*

См. Маклера и нотаріусы.

НѢЖИНСКІЕ ГРЕКИ.—*См.* Греки.

НѢМЫЕ.—*См.* Глухіе и нѣмые.

ТОМЪ LV.

НАЛОГИ и СБОРЫ.

Объ измѣненіи раскладки государственнаго поземельнаго налога по Тульской губерніи. 60775.—О размѣрѣ налога съ недвижимыхъ имуществъ въ городахъ, посадахъ и мѣстечкахъ на 1880 годъ и дополнительныхъ къ оному сборовъ: на квартирную повинность и на содержаніе мировыхъ судебныхъ учрежденій, по 11 губерніямъ. 60817. — Объ установленіи сбора съ лошадей въ пользу города Владиміра. 60908.—О привлеченіи губерній Лифляндской и Эстляндской къ участію въ платежѣ государственнаго поземельнаго налога. 60972.—О размѣрѣ на 1881 годъ налога съ недвижимыхъ имуществъ въ городахъ, посадахъ и мѣстечкахъ. 61001.—О размѣрѣ налога съ недвижимыхъ имуществъ въ городахъ, посадахъ и мѣстечкахъ на 1880 годъ и дополнительныхъ къ оному сборовъ: на квартирную повинность и на содержаніе мировыхъ судебныхъ учрежденій по тремъ губерніямъ. 61174.— О размѣрѣ налога съ недвижимыхъ имуществъ въ городахъ, посадахъ и мѣстечкахъ на 1880 годъ и дополнительныхъ къ оному сборовъ по Кіевской и Оренбургской губерніямъ. 61368.

НАСЛѢДСТВО.

О министерской деклараціи о взаимной выдачѣ наслѣдствъ, остающихся послѣ смерти мореходцевъ на русскихъ и англійскихъ судахъ. 61375.

НЕДОИМКИ, ПЕНИ и НАЧЕТЫ.

Объ облегченіи въ уплатѣ недоимокъ, пеней и начетовъ. 60541. — О разъясненіи порядка примѣненія пункта 1 статьи IV Высочайшаго указа Правительствующему Сенату, отъ 19 Февраля 1880 года, объ облегченіи въ уплатѣ недоимокъ, пеней и начетовъ. 61419.

НИЖНІЕ ЧИНЫ.

О предоставленіи нижнимъ чинамъ унтеръ-офицерскаго званія команды лейбъ-гвардіи крымскихъ Татаръ Собственнаго Его Императорскаго Величества конвоя оставаться на сверхсрочной службѣ и о производствѣ имъ въ такомъ случаѣ добавочнаго жалованья. 60624. — О табели платы, установляемой на 1880 годъ, за суточное содержаніе въ подвѣдомственныхъ приказамъ общественнаго призрѣнія и земскимъ учрежденіямъ больницахъ нижнихъ воинскихъ чиновъ и погребеніе умершихъ. 60637.—О вводѣ въ постоянное довольствіе войскъ хлопчато-бумажной ткани, для отпуска таковой нижнимъ чинамъ на рубахи вмѣсто рубашечнаго холста. 60888. — О пенсіяхъ нижнимъ чинамъ, отказавшимся отъ отставки. 60990. — О размѣрѣ прибавочнаго жалованья на знаки отличія военнаго ордена, полученные нижними чинами казачьихъ войскъ на службѣ въ милиціяхъ Кавказскаго и Закавказскаго края. 61150. — О нѣкоторыхъ правилахъ, относящихся къ юнкерамъ Новочеркасскаго, Ставропольскаго и Оренбургскаго казачьихъ юнкерскихъ училищъ. 61179.—О порядкѣ допущенія нижнихъ чиновъ пограничной стражи въ юнкерскія училища для прохожденія курса. 61220. — О порядкѣ замѣщенія сверхсрочнослужившими нижними чинами должностей и мѣстъ по вольному найму въ военномъ и гражданскомъ вѣдомствахъ. 61362.—Объ опредѣленіи того, какое число нижнихъ чиновъ можетъ быть допущено къ пріему на сверхсрочную службу съ производствомъ добавочнаго жалованья. 61391. — Объ увольненіи въ кратковременный отпускъ нижнихъ чиновъ команды клипера «Крейсеръ», а равно и нижнихъ чиновъ изъ всѣхъ частей и командъ флота. 61439.—О платѣ на 1881 годъ за пользованіе больныхъ нижнихъ воинскихъ чиновъ и за погребеніе умершихъ изъ нихъ въ больницахъ приказовъ общественнаго призрѣнія Закавказскаго и Ставропольскаго. 61543.— Высочайше утвержденныя положенія о порядкѣ обученія молодыхъ солдатъ: 1) въ пѣхотѣ, 2) въ кавалеріи и 3) въ артиллеріи. 61647.— О табели платы, установляемой на 1881 годъ за суточное содержаніе и леченіе въ подвѣдомственныхъ губернскимъ совѣтамъ общественнаго призрѣнія гражданскихъ больницахъ губерній Царства Польскаго воинскихъ чиновъ и погребеніе изъ нихъ умершихъ. 61928.

НОТАРІУСЫ.—*См.* МАКЛЕРА И НОТАРІУСЫ.

О.

ОБВѢСЪ и ОБМѢРЪ.—*См.* Обманъ и подлогъ.

ОБЕЗПЕЧЕНІЕ ИСКА.

Т. VI (1831). О взысканіи пени съ 1 Департамента и объ учиненіи выговора С.-Петербургскому губернскому правленію за неправильное обезпеченіе вексельнаго иска по спорнымъ бланковымъ надписямъ. 4567.

Т. VII (1832). О необезпеченіи денежныхъ исковъ, простираемыхъ къ главному правленію Россійско-Американской компаніи. 5110.—Объ арестѣ движимаго имущества должника, въ случаѣ неплатежа по вексельнымъ обязательствамъ. 5462, *§ 111.* О наложеніи запрещенія на имѣнія чиновниковъ полиціи и губернскаго правленія, въ случаѣ послабленія ихъ по вексельнымъ взысканіямъ. *§§ 156, 158.*—О наложеніи ареста на движимое имѣніе несостоятельнаго должника. 5463, *§§ 27, 38.* — О порядкѣ описи и оцѣнки имѣній для обезпеченія исковъ. 5464, *§§ 2, 4, 5, 6, 121—124, 127, 211.*

Т. VIII (1833). Запрещеніе принимать крѣпостныхъ людей безъ земли въ обезпеченіе частныхъ долговъ. 6163.

Т. IX (1834). Какъ поступать съ должниками, подвергшимися аресту, когда дѣла ихъ, рѣшенныя въ Департаментахъ Сената, назначаются къ пересмотру въ общемъ собраніи. 6921.

Т. X (1835). Объ обезпеченіи исковъ при судебномъ разбирательствѣ споровъ по займамъ мезенскихъ Самоѣдовъ. 8072, *§§ 73—76.*—Подтвержденіе, чтобы дворовыхъ людей и безземельныхъ крестьянъ за частные долги не принимать въ обезпеченіе. 8165.

Т. XI (1836). Поясненіе ст. 883 Свод. зак. (т. 10), касательно продажи имѣнія, состоящаго въ секвестрѣ, и о наложеніи запрещенія на всякое имѣніе, подвергшееся секвестру. 9254.—Жалобы на непринятіе мѣръ къ обезпеченію исковъ или на недостаточное обезпеченіе считать не терпящими отлагательства и потому долженствующими подлежать разсмотрѣнію соединенныхъ присутствій Сената въ вакантное время. 9545, *п. 10, з.*

Т. XV (1840). Освобожденіе изъ тюрьмы должниковъ при невзносѣ кредиторами кормовыхъ денегъ. 13406.

Т. XXXIII (1858). Неприсоединеніе къ оцѣночной суммѣ конфискованныхъ имѣній такихъ съ оныхъ доходовъ, которыми пользовались или имѣли право пользоваться по заставному или традиціонному праву, или по другимъ законнымъ актамъ. 33775.

Т. XXXIV (1859). Предоставленіе судебнымъ мѣстамъ, изъ коихъ дѣла переданы въ судъ третейскій, права удовлетворить, и прежде и въ продолженіе третейскаго суда, просьбы о принятіи мѣръ къ обезпеченію спорнаго имущества. 35030.

См. Судопроизводство.

ОБЕРЪ-ВАГЕНМЕЙСТЕРЫ.

Т. XXXIX (1864). Упраздненіе въ войскахъ должностей оберъ-вагенмейстеровъ. 41009.

ОБЕРЪ-ГАУПТМАНСКІЕ СУДЫ.

Т. XXXVII (1862). Опредѣленіе особаго переводчика для оберъ-гауптманскихъ судовъ Курляндской губерніи. 38032.

См. Суды.

ОБЕРЪ-ЛАНДГЕРИХТЪ.

Т. XXXI (1856). Окончательное рѣшеніе крестьянскихъ дѣлъ въ Эстляндской губерніи принадлежитъ оберъ-ландгерихту. 30693; I, *ст 799—803.*

См. Суды.

ОБЕРЪ-ПОЛИЦЕЙМЕЙСТЕРЫ.

Т. I (1825—1827). Обязанности и образъ дѣйствія С.-Петербургскаго оберъ-полицеймейстера по предмету трактировъ и мѣстъ для продажи напитковъ въ столицѣ. 793, *полож. о тракт. завед. §§ 6, 47, 53, 57, 60, 62, 91, 92, 121.*

Т. II (1827). Обязанности оберъ-полицеймейстеровъ въ отношеніи къ пожарнымъ депо въ столицахъ. 993.

Т. III (1828). О посылкѣ канцелярскихъ служителей, отъ редакціи С.-Петербургскихъ вѣдомостей въ канцелярію оберъ-полицеймейстера для извлеченія потребныхъ для сихъ вѣдомостей свѣдѣній. 2516.—О подчиненіи Охтенской части С.-Петербургской управѣ благочинія и оберъ-полицеймейстеру. 2520, *§ 2.*

Т. IV (1829). Порядокъ опредѣленія оберъ-полицеймейстеровъ и полицеймейстеровъ въ столицахъ. 2857, *лит. А.*

Т. XXII (1847). Штатъ канцеляріи Московскаго оберъ-полицеймейстера. 21162.

Т. XXX (1855). Производство телеграфическому управленію, изъ городскихъ доходовъ С.-Петербурга, узаконенной платы за депеши С.-Петербургскаго оберъ-полицеймейстера, на Высочайшее Имя, о пожарахъ и другихъ происшествіяхъ. 29521.

Т. XXXIII (1858). Предоставленіе оберъ-полицеймейстерамъ права разрѣшать открытіе въ столицахъ частныхъ типографій, литографій и другихъ подобныхъ заведеній. 32885.—Обязанности С.-Петербургскаго оберъ-полицеймейстера при новомъ порядкѣ разбора дѣлъ между рядчиками или нанимателями и рабочими или мастеровыми. 33350.

Т. XXXIV (1859). Назначеніе Московскаго оберъ-полицеймейстера предсѣдателемъ существующаго тамъ врачебно-полицейскаго комитета. 34171.

Т. XXXVII (1862). Въ столицахъ при управленіи оберъ-полицеймейстеровъ опредѣляются особые чиновники для надзора за соблюденіемъ правилъ о типографіяхъ, литографіяхъ и другихъ подобныхъ заведеній. 38276, *§ 12.*

Т. XLI (1866). Права С.-Петербургскаго оберъ-полицеймейстера по завѣдыванію дѣлами полицейскаго управленія въ г. С.-Петербургѣ. 43262.

Т. XLIV (1869). Непосредственный отпускъ изъ казны С.-Петербургскому оберъ-полицеймейстеру кормовыхъ денегъ для продовольствія арестантовъ, содержащихся въ С.-Петербургѣ при частныхъ полицейскихъ домахъ. 46891. — Предоставленіе С.-Петербургскому оберъ-полицеймейстеру, въ видѣ временной мѣры, требовать отъ домовладѣльцевъ города С.-Петербурга, освѣщенія черныхъ лѣстницъ въ домахъ и поливки въ лѣтнее время улицъ. 47375.

Т. XLVI (1871). Упраздненіе должности С.-Петербургскаго оберъ-полицеймейстера и его помощника. 49833. — Употребленіе въ управленіи Варшавскаго оберъ-полицеймейстера установленной въ Имперіи гербовой бумаги. 49949.

См. Полицейскія мѣста; чиновники и служители.

ОБЕРЪ-ПРОКУРОРЪ СИНОДА.

Т. I (1825—1827). Порядокъ представленія священнослужителей къ наградамъ, отъ

гражданскихъ начальствъ черезъ оберъ-прокурора Синода. 693.

Т. II (1827). Вицъ-мундиръ для чиновниковъ, состоящихъ въ вѣдѣніи оберъ-прокурора Синода отдѣленія духовныхъ дѣлъ Грекороссійскаго исповѣданія. 1310. — Означеніе дѣлъ, какія должны быть обращаемы изъ Сената на предварительное заключеніе къ оберъ-прокурору Синода, и дѣйствіе его голоса по симъ дѣламъ. 1604.

Т. XXXIV (1859). Назначеніе помощника къ юрисконсульту, состоящему при оберъ прокурорѣ Синода, и оклады содержанія юрисконсульту и его помощнику. 34924.

См. Синодъ.

ОБЕРЪ-ПРОКУРОРЫ СЕНАТА.

Т. II (1827). Объ увольненіи оберъ-прокуроровъ въ отпускъ на 28 дней Министромъ Юстиціи. 1026. — Обязанность оберъ-прокуроровъ наблюдать, чтобы при докладѣ дѣлъ поставляемы были на видъ всѣ приличные законы, склонять сенаторовъ сими самыми законами къ единогласнымъ заключеніямъ и отбирать, въ противномъ случаѣ, кто на какомъ законѣ основываетъ свое мнѣніе. 1196. — Возложеніе на отвѣтственность оберъ-прокуроровъ наблюденія за исполненіемъ Высочайшихъ повелѣній по Сенату. 1334. — Оберъ-прокурорамъ быть въ Сенатѣ всегда въ мундирахъ. 1388. — О власти оберъ-прокуроровъ Московскихъ Сената Департаментовъ по переносу дѣлъ въ Общее Собраніе и по исполненію положеній онаго. 1527.

См. Сенатъ.

ОБЕРЪ-СВЯЩЕННИКИ.

Т. I (1825—1827). О подчиненіи неподвижныхъ церквей госпитальныхъ, крѣпостныхъ, баталіонныхъ и тому подобныхъ военнаго вѣдомства, оберъ-священнику арміи и флота. 264.

Т. II (1827). Увеличеніе канцеляріи оберъ-священника арміи и флота. 1010.

Т. IV (1829). О прибавкѣ жалованья оберъ-священникамъ и полковымъ священникамъ. 3324.

Т. XXVIII (1853). Предоставленіе нѣкоторыхъ правъ оберъ-священникамъ: а) гвардейскихъ и гренадерскаго корпусовъ и б) арміи и флотовъ, въ видахъ сокращенія дѣлопроизводства по духовному вѣдомству. 26940, *ст. I.*—Производство прогонныхъ денегъ оберъ-священнику дѣйствующей арміи и сопровождающимъ его діакону и чиновнику во время разъѣздовъ для ревизіи церквей. 27297.

Т. XXX (1855). Штатъ канцеляріи управляющаго придворнымъ духовенствомъ оберъ-священника гвардейскихъ и гренадерскаго корпусовъ. 29149.

Т. XXXIII (1858). Переименованіе оберъ-священниковъ въ главные священники. 33561.

ОБЕРЪ-СЕКРЕТАРИ.

Т. II (1827). Оберъ-секретарямъ быть въ Сенатѣ всегда въ мундирахъ. 1388.

Т. III (1828). Высочайше утвержденная инструкція оберъ-секретарю Сената. 2487.

См. Сенатъ.

ОБИДЫ И БЕЗЧЕСТІЕ.

Т. V (1830). Всякая причиненная въ биржевомъ собраніи обида считается тяжкою, и, по засвидѣтельствованію биржевыхъ старшинъ, обидчикъ отсылается къ суду для поступленія по законамъ. 3255, *§ 167.*

Т. VII (1832). Объ обидахъ, причиняемыхъ въ биржевомъ собраніи. 5618, *§§ 29, 30 46 и 47.*—О жалобахъ на взаимныя обиды чиновъ лѣсной стражи. 5869, *§ 116.*

Т. IX (1834). Отвѣтственность за оскорбленіе старшины, смотрителя и писаря одноодворцевъ западныхъ губерній. 6734, *§ 17.* — Взысканіе за оскорбленіе волостнаго головы, и другихъ сельскихъ начальниковъ царанъ или свободныхъ земледѣльцевъ Бессарабской области, бранными словами и побоями. 6739, *§ 65.* — Наказаніе студента Дерптскаго университета за обиду товарищу, сопряженную съ насильственнымъ дѣйствіемъ. 6839, *§ 125.*

Т. XI (1836). Порядокъ производства дѣлъ по искамъ въ обидахъ между отставными Оренбургскими и Уральскими казаками и тамошними инородцами. 8783.

Т. XII (1837). Обязанность земской полиціи защищать каждаго отъ обидъ и оскорбленій. 10306, *§ 16.*

Т. XIII (1838). Взысканія за обиду, сдѣланную волостному головѣ, волостнымъ засѣдателямъ и прочимъ лицамъ, входящимъ въ составъ волостнаго управленія. 11189, *ч. III, ст. 447.*

Т. XIV (1839). Взысканіе за причиненную обиду государственнымъ крестьянамъ. 12166, *ст. 196 — 201.*

Т. XVII (1842). Измѣненіе узаконенія, касательно удовлетворенія за обиды крѣпостныхъ людей. 16168. — Къ вѣдомству судебно-полицейскаго отдѣленія управы благочинія принадлежитъ разборъ и удовлетвореніе безспорныхъ явокъ объ обидахъ. 16369, *§ 20, п. 1.*

Т. XXXIV (1859). Предоставленіе пацырнымъ боярамъ права дѣйствовать въ судѣ объ удовлетвореніи за причиненныя имъ обиды, прямо отъ своего имени. 35031.

Т. XXXV (1860). Порядокъ производства дѣлъ объ оскорбленіяхъ, наносимыхъ посредствомъ печати или инымъ способомъ опубликованія 36456.

Т. XL (1865). По дѣлу объ отставномъ ротмистрѣ Николаѣ Новокщеновѣ, сужденномъ за нанесеніе обиды предсѣдателю Ржевскаго мироваго съѣзда Кудрявцеву. 41883.—Взысканіе за оскорбленіе должностныхъ лицъ волостнаго и сельскаго управленій. 41985.

Т. XLV (1870). Подчиненіе вѣдомству окружныхъ судовъ за Кавказомъ дѣлъ объ оскорбленіи чиновниковъ, при исполненіи ими обязанностей службы, часовыхъ и военнаго караула. 48845.

ОБЛАСТИ, ОТЪ ПОЛЬШИ ПРИСОЕДИНЕННЫЯ.

Т. I (1825—1827). Дозволеніе участвовать въ дворянскихъ выборахъ по Бѣлорусскимъ губерніямъ изъ числа почтовыхъ дворянъ, имѣющихъ ордена, служившимъ въ милиціи, и тѣмъ, кои выслужили уже по выборамъ три трехлѣтія. 49.—Учрежденіе въ Бѣлоруссіи Вольнаго Экономическаго общества, и уставъ онаго. 51.—Порядокъ заступленія городническихъ мѣстъ въ тѣхъ городахъ западныхъ губерній, гдѣ нѣтъ частныхъ приставовъ и квартальныхъ надзирателей. 160.—Порядокъ опредѣленія по симъ губерніямъ чиновъ земской полиціи; распространеніе на оныя закона о недопущеніи къ выборамъ дворянъ, не достигшихъ по службѣ оберъ-офицерскихъ чиновъ и не научившихся россійскому языку. 188. — Подтвержденіе мѣстныхъ узаконеній о срокѣ и порядкѣ явки и сознанія въ сихъ губерніяхъ разнаго рода актовъ. 203.—О запискѣ по симъ губерніямъ всякихъ актовъ въ книги не иначе, какъ съ подлинниковъ или выписей изъ книгъ. 204.—Объ опредѣленіи членовъ межевыхъ судовъ опекунами надъ имѣніями, поступающими въ опеку, по долгамъ казнѣ. 380.—О переводѣ въ губерніяхъ, отъ Польши присоединенныхъ, документовъ по дѣламъ разночинцевъ бѣднаго состоянія, поступающимъ по апелляціи въ Сенатъ, штатными переводчиками главныхъ судовъ. 388.—О неокомандированіи по симъ губерніямъ членовъ губернскихъ въ 1 и 2 инстанціи межевыхъ судовъ. 456. — Пространство дѣйствія общихъ узаконеній объ опекахъ въ губерніяхъ, отъ Польши присоединенныхъ. 610.—Дозволеніе въ Бѣлорусскихъ губерніяхъ избирать въ воспые дворянъ не имѣющихъ чиновъ и помѣстій. 628. — Условія на питейные откупа по западнымъ губерніямъ съ 1827 года. 641.—Пополненіе существующихъ узаконеній о гербовомъ и крѣпостномъ сборахъ въ сихъ губерніяхъ. 751.

См. Губерніи и области, отъ Польши присоединенныя.

ОБЛАСТНЫЕ СУДЫ.

Т. V (1830). Должности засѣдателей областныхъ судовъ замѣщаются по выбору дворянства, и состоятъ въ 7 классѣ за-урядъ. 4989, *§ 80 и прилож. лит. А.*

Т. XXII (1847). Освобожденіе отъ засѣданія въ Кавказскомъ областномъ судѣ областнаго предводителя дворянства. 21091.

См. Суды.

ОБЛИГАЦІИ.

Т. XXVIII (1853). Пріемъ въ залогъ по питейнымъ сборамъ, съ 1855 по 1859 годъ, облигацій перваго и втораго польскихъ займовъ. 27540, *§ 2, п. ж.*

Т. XXIX (1854). Пріемъ въ залогъ по питейнымъ сборамъ облигацій перваго и втораго польскихъ займовъ. 27912, *§ 400, п. е.*— Пріемъ въ залогъ, по поставкѣ въ казну армейскихъ суконъ, облигацій перваго и втораго польскихъ займовъ. 28068.

Т. XXXIII (1858). Выпускъ облигацій Главнымъ Обществомъ россійскихъ желѣзныхъ дорогъ. 33292.

Т. XXXIV (1859). Пріемъ въ залогъ по питейнымъ откупамъ облигацій Главнаго Общества россійскихъ желѣзныхъ дорогъ. 34212.— Пріемъ въ залогъ казенными мѣстами и къ учету въ коммерческомъ банкѣ облигацій финляндскаго займа 1839 года. 34505.

Т. XXXV (1860). Дозволеніе товариществу Волжскаго легкаго пароходства «Самолетъ» выпустить облигаціи на сумму въ половинномъ размѣрѣ противъ складочнаго капитала и принимать ихъ въ залоги по казеннымъ подрядамъ и поставкамъ. 36362.

Т. XXXVI (1861). Выпускъ облигацій (закладныхъ листовъ) С.-Петербургскаго кредитнаго общества. 37199, *§ 5 и др.*—Выпускъ закладныхъ облигацій С.-Петербургскаго и Московскаго закладныхъ обществъ. 37200, *§ 7 и др.* и 37201, *§ 7 и др.*—Дозволеніе компаніи Лигатскихъ писчебумажныхъ фабрикъ выпустить на пятьдесятъ тысячъ рублей облигацій. 37209.

Т. XXXVII (1862). Выпускъ и обращеніе акцій и облигацій общества Саратовской желѣзной дороги. 38189, *§ 19 и др.*

Т. XXXVIII (1863). Правила объ облигаціяхъ общества Московско-Рязанской желѣзной дороги. 39141, *§§ 19 — 25, и др.* — Принятіе облигацій С.-Петербургскаго городскаго кредитнаго общества въ залогъ по казеннымъ подрядамъ и поставкамъ. 39449.—Разрѣшеніе правленію общества Рижско-Динабургской желѣзной дороги выпуска облигацій на 1.300.000 руб. 39685. — Порядокъ выдачи, въ замѣнъ утраченныхъ, новыхъ облигацій С.-Петербургскаго кредитнаго общества. 40420.

Т. XXXIX (1864). Разрѣшеніе принимать облигаціи Московскаго городскаго кредитнаго общества въ залоги по казеннымъ подрядамъ и поставкамъ. 40789.

Т. XL (1865). Цѣны, по которымъ облигаціи и паи промышленныхъ обществъ, товариществъ и компаній принимаются въ закладъ по разсрочкѣ платежа акциза за вино на первое полугодіе 1865 г. 41754.

Т. XLI (1866). Цѣны, по которымъ облигаціи и паи промышленныхъ обществъ, товариществъ и компаній принимаются въ закладъ по разсрочкѣ платежа акциза за вино на первое и второе полугодіе 1866 года. 42907 и 43183.— Пріемъ въ залогъ облигацій Рижской городской кассы. 43228. — Цѣна 5½% облигацій Рижской городской кассы, для пріема въ залогъ по казеннымъ подрядамъ и поставкамъ, а также для обезпеченія платежа разсроченнаго акциза за вино и таможенныхъ пошлинъ съ иностранныхъ товаровъ. 43565.—Пріемъ въ залоги по нѣкоторымъ казеннымъ подрядамъ и поставкамъ облигацій Варшавско-Терешольской желѣзной дороги. 43863.—Разрѣшеніе обществу Козловско-Воронежской желѣзной дороги выпустить облигаціи на прусскіе талеры. 43936.

Т. XLII (1867). Цѣны, по которымъ облигаціи и паи промышленныхъ обществъ, товариществъ и компаній и другія процентныя бумаги принимаются въ закладъ для обезпеченія разсрочиваемаго платежа акциза за вино, на 1867 г. 44181 и 44872. — Цѣны, по которымъ облигаціи и другія процентныя бумаги принимаются въ закладъ для обезпеченія разсрочиваемаго платежа акциза за вино въ Царствѣ Польскомъ, на 1867 г. 44654 и 44871.—Срокъ, съ котораго начнется гарантія Правительствомъ 1/12% въ годъ для погашенія нарицательнаго капитала облигацій общества земской Орловско Витебской желѣзной дороги. 44671. — Выпускъ облигацій отъ управленія Николаевской желѣзной дороги. 44868.

Т. XLIII (1868). Разрѣшеніе г. Ригѣ позаимствовать изъ мѣстныхъ источниковъ, или пріобрѣсти посредствомъ займа у частныхъ лицъ, капиталъ съ выпускомъ на оный облигацій на предпринятіе работъ и сооруженій. 36719 *а.*—Разрѣшеніе Рижскому городскому начальству произвести заемъ двухъ сотъ восьмидесяти тысячъ рублей въ общественныхъ учрежденіяхъ или у частныхъ лицъ, посредствомъ выпуска облигацій, въ тысячу рублей каждая, на покрытіе расходовъ по производству въ г. Ригѣ необходимыхъ работъ. 39736 *а.* — Цѣны, по которымъ облигаціи и другія процентныя бумаги Царства Польскаго принимаются въ закладъ для обезпеченія разсрочиваемаго платежа акциза за вино въ Царствѣ Польскомъ на первое полугодіе 1868 г. 45429. — Цѣны, по которымъ облигаціи и паи промышленныхъ обществъ, товариществъ, компаній и другія процентныя бумаги принимаются въ закладъ для обезпеченія разсрочиваемаго платежа акциза за вино въ Имперіи и Царствѣ Польскомъ, на первое полугодіе 1868 г. 45430. — Пріемъ въ залогъ акцій общества Лодзинской фабричной желѣзной дороги по обязательствамъ съ казною, и разрѣшеніе принимать въ таковые же залоги облигаціи другихъ желѣзныхъ дорогъ. 45473.—Цѣна для пріема въ залогъ по казеннымъ подрядамъ и поставкамъ облигацій общества Рязанско-Козловской желѣзной дороги по 1 Іюля 1868 г. 45609.—Цѣны на облигаціи Рязанско-Козловской желѣзной дороги, для заклада по разсрочкѣ акциза за вино до 1 Іюля 1868 г. 45664.— Пріемъ въ казенные залоги облигацій Николаевской, Курско-Кіевской и Орловско-Витебской желѣзныхъ дорогъ. 45848. — Цѣны на облигаціи желѣзныхъ дорогъ: Николаевской, Курско-Кіевской и земской Орловско-Витебской для залога по разсрочкѣ акциза до 1 Іюля 1868 г. 45963. — Цѣны, по которымъ облигаціи и другія процентныя бумаги принимаются въ закладъ по разсрочкѣ платежа акциза въ Царствѣ Польскомъ на второе полугодіе 1868 года. 46172.—Цѣны, по которымъ облигаціи и паи промышленныхъ обществъ, товариществъ и компаній и другія процентныя бумаги принимаются въ закладъ по разсрочкѣ платежа акциза за вино въ Имперіи и въ Царствѣ Польскомъ на второе полугодіе 1868 г. 46173.—Заключенный Сенатомъ Великаго Княжества Финляндскаго съ заграничными банкирами договоръ, на выпускъ безпроцентныхъ съ выигрышами облигацій. 46325.—Пріемъ въ казенные залоги облигацій общества Курско-Харьковской желѣзной дороги. 46435.—Пріемъ въ казенные залоги облигацій общества Шуйско-Ивановской желѣзной дороги. 46447.—Цѣны, по коимъ облигаціи обществъ Курско-Харьковской и Шуйско-Ивановской желѣзныхъ дорогъ принимаются въ обезпеченіе платежа акциза за вино въ Имперіи и Царствѣ Польскомъ. 46562.

Т. XLIV (1869). Пріемъ въ залогъ по подрядамъ и поставкамъ военнаго вѣдомства облигацій и паевъ разныхъ торговыхъ обществъ, компаній и товариществъ по цѣнамъ, назначаемымъ Министромъ Финансовъ. 40723 *а.*—Цѣны, по которымъ облигаціи и другія процентныя бумаги Царства Польскаго принимаются въ закладъ для обезпеченія разсрочиваемаго платежа акциза за вино въ Царствѣ Польскомъ на первое полугодіе 1869 г. 46700. — Цѣны, по которымъ облигаціи и паи промышленныхъ обществъ, товариществъ, компаній и другія процентныя бумаги принимаются въ закладъ для обезпеченія разсрочиваемаго платежа акциза за вино въ Имперіи и

Царствѣ Польскомъ на первое полугодіе 1869 г. 46703. — Второй и окончательный выпускъ облигацій Николаевской желѣзной дороги. 46898. — Залоговая цѣна, по разсрочкѣ акциза за вино, облигаціямъ Ряжско-Моршанской желѣзной дороги на второе полугодіе 1869 г. 47376.

Т. XLV (1870). Выпускъ консолидированныхъ облигацій Россійскихъ желѣзныхъ дорогъ. 47893. — Разрѣшеніе обществу Рыбинско-Бологовской желѣзной дороги произвести заемъ выпускомъ 5% облигацій. 48519.—Залоговая цѣна по казеннымъ подрядамъ и поставкамъ облигацій Елецко-Орловской желѣзной дороги. 48898. — Залоговая цѣна облигаціямъ Харьково-Азовской желѣзной дороги на первое полугодіе 1871 г. 49021.

Т. XLVI (1871). Пріемъ облигацій общества Варшавско-Вѣнской желѣзной дороги въ залоги по казеннымъ подрядамъ и поставкамъ. 49161.—Выпускъ консолидированныхъ облигацій Россійскихъ желѣзныхъ дорогъ втораго выпуска. 49261.—Назначеніе залоговыхъ цѣнъ 5% консолидированнымъ облигаціямъ Россійскихъ желѣзныхъ дорогъ. 49318.—Залоговая цѣна облигаціямъ Варшавско-Вѣнской желѣзной дороги. 49347. — Дозволеніе компаніи Волжско-Тверскаго пароходства по цѣнѣ выпуска негарантированныхъ правительствомъ 5% облигацій на сумму пятьсотъ тысячъ рублей. 49401.—Разрѣшеніе пріема въ залогъ по разсрочкѣ акциза за вино въ Имперіи и Царствѣ Польскомъ 5% консолидированныхъ облигацій Россійскихъ желѣзныхъ дорогъ и о залоговой ихъ цѣнѣ. 49463.

Т. XLVII (1872). Цѣны, по которымъ облигаціи и акціи промышленныхъ обществъ и компаній и другія процентныя бумаги принимаются въ закладъ, для обезпеченія разсрочиваемаго платежа акциза за вино въ Имперіи и Царствѣ Польскомъ, на первое полугодіе 1872 г. 50420. — Выпускъ консолидированныхъ облигацій Россійскихъ желѣзныхъ дорогъ третьяго выпуска. 50652. — Разрѣшеніе обществу Рыбинско-Бологовской желѣзной дороги выпустить на 2½ милліона рублей мет. облигацій. 50670.

Т. XLVIII (1873). Разрѣшеніе пріема въ залогъ присутственными мѣстами и казенными управленіями облигацій общества Балтійской желѣзной дороги. 51940. — Разрѣшеніе обществу Царскосельской желѣзной дороги выпуска облигацій. 52473.—Дозволеніе обществу Бресто-Граевской желѣзной дороги выпустить облигаціи на опредѣленный нарицательный капиталъ. 52598.

Т. XLIX (1874). Предоставленіе товариществу Россійско-Американской резиновой мануфактуры выпустить облигаціи. 53231. — Срокъ для уплаты процентовъ по облигаціямъ Орловско-Витебской желѣзной дороги. 53469.—Разрѣшеніе при перезалогѣ въ Московскомъ кредитномъ обществѣ имуществъ, на коихъ числятся долги по ссудамъ изъ государственнаго казначейства, въ уплату капитальныхъ долговъ по симъ ссудамъ принимать облигаціи сего общества, назначаемыя къ выдачѣ подъ залогъ таковыхъ имуществъ. 53589.

Т. L (1875). Пятый выпускъ консолидированныхъ облигацій Россійскихъ желѣзныхъ дорогъ. 54542.—Разрѣшеніе обществу Ростово-Владикавказской желѣзной дороги дополнительнаго выпуска облигацій. 54590.

Т. LIII (1878). О пріемѣ облигацій восточнаго займа въ уплату купчей цѣны за пріобрѣтаемые отъ казны въ Западномъ краѣ участки земли. 58205.—О пріемѣ по нарицательной цѣнѣ въ залогъ по казеннымъ подрядамъ и поставкамъ облигацій втораго Восточнаго займа и временныхъ на оныя, сполна оплаченныхъ, свидѣтельствъ. 58811.—О пріемѣ облигацій втораго Восточнаго займа и временныхъ на оныя вполнѣ оплаченныхъ свидѣтельствъ по нарицательной цѣнѣ въ погашеніе капитальныхъ долговъ по ссудамъ изъ бывшихъ государственныхъ кредитныхъ установленій. 58812.—О принятіи облигацій Восточнаго займа, по нарицательной цѣнѣ, въ погашеніе капитальныхъ долговъ по выкупнымъ ссудамъ. 58924.

Т. LIV (1879). О принятіи облигацій третьяго Восточнаго займа въ уплату капитальныхъ долговъ по выкупнымъ ссудамъ и по ссудамъ изъ бывшихъ государственныхъ кредитныхъ установленій. 59627.—О принятіи облигацій третьяго Восточнаго займа, а также сполна оплаченныхъ временныхъ свидѣтельствъ на эти облигаціи, въ залогъ по казеннымъ подрядамъ и поставкамъ по нарицательной ихъ цѣнѣ. 59709.

ОБМАНЪ и ПОДЛОГЪ.

Т. I (1825—1827). Наказаніе за подложное принятіе чужой фамиліи и присвоеніе чужихъ документовъ. 182. — Сосредоточеніе извѣстій объ открытіяхъ по фальшивымъ ассигнаціямъ, монетамъ, штемпелямъ, и проч. въ III Отдѣленіи Собственной Его Императорскаго Величества Канцеляріи. 449, *п.* 2.

Т. II (1827). Объ извѣтахъ въ фальшивомъ составленіи духовныхъ завѣщаній и послѣдствіяхъ таковыхъ извѣтовъ. 871, *п.* 1—3.—О взысканіи съ членовъ врачебной управы за выдачу ложнаго свидѣтельства о ранахъ. 1071. — О судѣ и наказаніи за подлогъ въ отдачѣ дворянскаго имѣнія въ залогъ не дворянину. 1174, *ст. III.*—О высылкѣ за границу иностранцевъ, выдающихъ себя подложно за врачей, съ опубликованіемъ ихъ шарлатанства. 1601.

Т. III (1828). Бродягъ, учинившихъ ложное о себѣ показаніе, подвергать наказанію, опредѣленному за утайку, подлогъ и обманъ. 1893, *п. 10.*—О преданіи суду чиновниковъ за участіе подъ чужимъ именемъ въ поставкахъ по ввѣреннымъ надзору ихъ казеннымъ работамъ. 2016.—Объ обращеніи въ казенное вѣдомство крестьянъ и деревень, которыми владѣютъ разночинцы подъ чужими именами. 2378.

Т. V (1830). Изданіе чужаго сочиненія подъ своимъ именемъ или продажа своей рукописи или права на изданіе книги нѣсколькимъ лицамъ порознь, безъ взаимнаго ихъ согласія признается подлогомъ; взысканіе за сіе дѣйствіе. 3411, *ſ 24, 40.*

Т. VI (1831). Обличенные въ отдачѣ чужихъ бѣглыхъ людей въ рекруты за своихъ, судятся уголовнымъ порядкомъ по законамъ о людяхъ, продающихъ подлогомъ чужое селеніе за собственное. 1677, *ſſ 411 и 496.* Лица, совершившія крѣпость на рекрутскую квитанцію вопреки запрещенію, въ уставѣ рекрутскомъ опредѣленному, предаются суду, какъ за подлогъ, *ſ 454.*

Т. VII (1832). О подлогахъ по векселямъ. 5162, *ſſ 12, 23, 41, 72.*—О подлогахъ по дѣламъ о несостоятельности. 5163, *ſſ 31, 71, 72, 87, 126.*—О взысканіяхъ за подлоги при описи и оцѣнкѣ имѣній. 5164, *ſſ 75, 125, 130.*

Т. XI (1836). Наказаніе женщинъ за фальшиво составленныя отпускныя. 8920. — Мѣры для отвращенія подлоговъ и злоупотребленій къ запискѣ долговыхъ обязательствъ задними числами. 9244. — О подложныхъ продажахъ недвижимыхъ имѣній. 9256. — Виновный въ многобрачіи, сверхъ церковнаго наказанія, судится по гражданскимъ законамъ, какъ за подлогъ. 9713.

Т. XII (1837). Предоставленіе земской полиціи окончательной расправы въ дѣлахъ объ обманѣ не выше 20 руб. 10305, *ſ 37.* — Обязанность ея предупреждать обманы и подлоги. 10306, *ſ 405.* — Предоставленіе полицейскимъ и городничимъ имѣть окончательную расправу въ дѣлахъ объ обманѣ не свыше 20 руб. 10684.

Т. XIII (1838). Частныхъ мастеровъ за вырѣзки казенныхъ печатей, клеймъ и штемпелей, въ противность установленныхъ правилъ, подвергать тѣмъ же наказаніямъ, какія установлены за поддѣлку казенныхъ печатей или штемпелей. 11452. — Шкиперовъ и матросовъ россійскихъ кораблей, замѣченныхъ въ допущеніи другихъ лицъ, не платящихъ гильдейскихъ повинностей, къ производству подъ ихъ именемъ заграничнаго торга, подвергать лишенію навсегда права привозить отъ своего имени для продажи товары. 11486.

Т. XIV (1839). Запрещаются въ казенныхъ селеніяхъ обманъ и лживые поступки.

12165, *ст. 56.*—Наказаніе государственныхъ крестьянъ за обмѣръ и обвѣсъ. 12166, *ст. 215.*

Т. XXXVII (1862). Поддѣлка штемпелей на камертонахъ преслѣдуется на основаніи законовъ о казенныхъ штемпеляхъ. 38138, *§ 10.*

Т. XXXVIII (1863). Права состоянія и по наслѣдству мѣщанской дочери Пелагеи Масленниковой, вовлеченной обманомъ въ незаконный бракъ съ дезертиромъ Францемъ Гидзеромъ, и сына ея, прижитаго въ семъ бракѣ. 39766.

ОБМУНДИРОВАНІЕ ВОЙСКЪ.

Т. I (1825—1827). Перемѣна въ одеждѣ всѣхъ войскъ строевыхъ и нестроевыхъ въ арміяхъ и корпусахъ. 141.—О непремѣнномъ соблюденіи установленной формы въ одеждѣ всѣхъ военнослужащихъ подъ строгою отвѣтственностію полковыхъ командировъ. 239.—О имѣніи чахловъ для шинелей изъ ревендучной клеенки. 290.—О ношеніи нижнимъ чинамъ шинелей скатанными сверхъ ранца, и о пригнаніи ременной амуниціи по новымъ образцамъ. 502.—О введеніи въ арміяхъ и отдѣльныхъ корпусахъ чахловъ на киверахъ изъ черной клеенки по образцу гвардейскихъ, и о срокахъ онымъ. 518.

Т. III (1828). Погоны на шинеляхъ нижнихъ чиновъ во всѣхъ гусарскихъ полкахъ имѣть по цвѣту киверовъ. 1823.—О эполетахъ для нижнихъ чиновъ, обращаемыхъ изъ образцоваго пѣхотнаго полка въ прежніе ихъ полки. 1848.—Объ уничтоженіи перетяжекъ у мундировъ нижнихъ чиновъ во всѣхъ военныхъ командахъ. 1896.—О выдачѣ на обмундировку полугодоваго жалованья унтеръ-офицерамъ кирасирскихъ и гусарскихъ полковъ изъ податнаго состоянія, при производствѣ въ офицеры. 1905.—О недопущеніи въ войскахъ сверхштатныхъ и противныхъ образцамъ обмундированій и украшеній. 1919. — О гербахъ и другихъ знакахъ на киверахъ, и перемѣнахъ въ ранцахъ и другихъ амуничныхъ вещахъ пѣхотныхъ полковъ; о измѣненіяхъ въ обмундированіи нестроевыхъ нижнихъ чиновъ. 1989.—О распоряженіяхъ по постройкѣ въ полкахъ ранцевъ новаго образца. 2302.—О срокѣ для сукна подъ чешуйчатыми эполетами въ легкой кавалеріи. 2308.—О перемѣнѣ гренадъ къ сумамъ. 2430.—О ношеніи знака отличія безпорочной службы на мундирахъ. 2457.—О гербахъ и помпонахъ на шапки и киверa въ полкахъ драгунскихъ, конно-егерскихъ, гусарскихъ и уланскихъ. 2334.

Т. XLIII (1868). Образцы на предметы, заготовляемые коммисаріатомъ для обмундированія морскихъ командъ. 45934.—Обращеніе нашиваемыхъ на рекрутскіе доломаны снуровъ въ собственность рекрутъ. 46212.—Знаки отличія новаго образца на головные уборы. 46604.—Нѣкоторое измѣненіе формы обмундированія уланскихъ и гусарскихъ полковъ. 46605.

Т. XLIV (1869). Введеніе измѣненія въ обмундированіи и снаряженіи войскъ Туркестанскаго военнаго округа. 46936.—Форма обмундированія лекарскихъ помощниковъ военнаго вѣдомства. 47017.—Описаніе формы обмундированія офицеровъ военныхъ прогимназій. 47018.—Введеніе въ форму обмундированія чиновъ Астраханскаго казачьяго войска, взамѣнъ отмѣненныхъ шнуръ, обыкновенныхъ казачьихъ нагаекъ. 47031.—Форма обмундированія для офицеровъ иррегулярныхъ войскъ, состоящихъ по Военному Министерству. 47054.—Форма поясной портупеи для фельдфебелей конной артиллеріи. 47059.—Разрѣшеніе имѣть холщевыя назатыльники при чахлахъ на шапкахъ только въ одномъ Оренбургскомъ военномъ округѣ. 47343.—Разрѣшеніе войскамъ Туркестанскаго военнаго округа имѣть назатыльники къ чахламъ на шапки. 47387.—Форма кителя въ казачьихъ частяхъ; предоставленіе генераламъ войска Донскаго имѣть на киверѣ гербъ съ Императорскимъ орломъ и распространеніе на войско Донское употребленія башлыка и сапогъ съ длинными голенищами. 47419.—Присвоеніе дворянамъ войска Донскаго новой формы обмундированія. 47421.—Нѣкоторое измѣненіе въ обмундированіи нижнихъ чиновъ госпитальныхъ командъ. 47595. — Форма обмундированія для чиновъ вольнонаемной и казенной прислуги морскихъ госпиталей. 47618. — Форма обмундированія нижнихъ чиновъ музыкантскихъ хоровъ для Сыръ-Дарьинской и Семипалатинской областей. 47655.—Обмундированіе воспитанниковъ, выпускаемыхъ на службу по военному вѣдомству изъ военныхъ прогимназій. 47665.—Нѣкоторыя измѣненія въ формѣ обмундированія почталіоновъ и служителей почтоваго вѣдомства. 47771.

Т. XLV (1870). Назначеніе сроковъ обмундированія во всѣхъ безъ исключенія мѣстныхъ войскахъ Закавказскаго края. 47977.—Описаніе формы обмундированія нижнихъ чиновъ желѣзно-дорожныхъ командъ. 48033.—Замѣна нижнимъ чинамъ пѣшей артиллеріи суконныхъ рукавицъ суконными же перчатками. 48056. — Обмундированіе генераламъ, штабъ и оберъ-офицерамъ корпуса жандармовъ. 48071.—Объ измѣненіи въ формѣ обмундированія чиновъ корпуса жандармовъ, которые не состоятъ въ строевыхъ частяхъ сего корпуса. 48190.—Форма обмундированія нижнихъ чиновъ, полагаемыхъ для прислуги при усиленныхъ лазаретахъ гвардейскихъ полковъ. 48327.—Отпускъ въ число строеваго обмундированія рекрутъ, поступающихъ въ резервную конную артиллерію кителей. 48472.—Сроки и количество вещей и денегъ, подлежащихъ отпуску отъ интендантства госпитальнымъ командамъ на постройку обмундированія. 48554.—Установленіе въ формѣ обмундированія унтеръ-офицеровъ новаго наружнаго отличія отъ рядовыхъ. 48595. — Разрѣшеніе начальнику Новороссійскаго уряднчьяго училища носить казачье обмундированіе, войску Донскому присвоенное. 48757.—Форма обмундированія начальника Ставропольскаго уряднчьяго училища. 48976.—Присвоеніе вольнонаемнымъ учителямъ, обучающимъ горнистскіе хоры Вурма, формы обмундированія. 49073.

Т. XLVI (1871). Форма обмундированія нижнихъ чиновъ военно-телеграфныхъ командъ. 49223.—Способъ довольствія войскъ предметами обмундированія. 49269. — Измѣненіе въ формѣ шапокъ адмираловъ, генераловъ, штабъ и оберъ-офицеровъ и чиновниковъ военнаго и морскаго вѣдомствъ. 49605 и 49673.—Введеніе въ употребленіе башлыковъ и сапоговъ съ длинными голенищами въ казачьихъ войскахъ: Оренбургскомъ, Уральскомъ, Астраханскомъ, Сибирскомъ, Семирѣченскомъ, Забайкальскомъ и Амурскомъ. 49696.—Форма обмундированія вольнонаемнымъ учителямъ, обучающимъ музыкантскіе хоры морскаго вѣдомства. 49743.—Введеніе ранцевъ въ строевое обмундированіе камеръ-пажей и пажей спеціальныхъ классовъ Пажескаго Его Императорскаго Величества корпуса. 49931.—Форма перчатокъ нижнихъ чиновъ полковъ и конно-артиллерійскихъ батарей всѣхъ казачьихъ войскъ. 50330.

Т. XLVII (1872). Форма одежды не состоящихъ въ строевомъ составѣ, а занимающихъ учебно-воспитательныя должности штабъ и оберъ-офицеровъ Николаевскаго кавалерійскаго училища, съ приготовительнымъ при немъ пансіономъ. 50506.—Измѣненіе формы фуражекъ нѣкоторымъ нижнимъ чинамъ морскаго вѣдомства. 50608. — Форма обмундированія дѣлопроизводителей по хозяйственной части, состоящихъ въ гражданскихъ чинахъ, въ полкахъ гвардіи и арміи. 50888.—Отмѣна черныхъ лакированныхъ шляпъ, присвоенныхъ нижнимъ чинамъ морскаго вѣдомства, и ношеніе во всѣхъ случаяхъ фуражекъ послѣдняго образца. 51101.

Т. XLVIII (1873). Цвѣтъ сукна для наушниковъ въ жандармскихъ частяхъ. 51765. — Разрѣшеніе надѣвать въ большіе морозы наушники и въ тѣхъ частяхъ войскъ, коимъ присвоены башлыки. 51766.—Форма обмундированія чиновъ и служителей Двора Его Императорскаго Высочества Великаго Князя Владиміра Александровича. 51778.—Присвоеніе гвардейскаго обмундированія 2-й гвардейской батареѣ, формирующейся изъ 2-й гренадерской батареи 3-й гвардейской и гренадерской артиллерійской бригады. 51919.—Описаніе формы обмундированія лейбъ-гвардіи резервнаго пѣхотнаго полка. 52229. — Форма обмундированія приходящихъ учениковъ военныхъ гимназій. 52584.—Форма обмундированія ученикамъ школы при 8 флотскомъ экипажѣ. 52878.

Т. XLIX (1874). Описаніе формы обмундированія и снаряженія чиновъ Кубанскаго и Терскаго казачьихъ войскъ. 50303 *а.* — Нормальная табель обмундированія и снаряже-

нія Уссурійской казачьей конной сотни предметами интендантскаго вѣдомства. 51915 *а*. — Присвоеніе вольноопредѣляющимся нѣкоторыхъ отличій въ формѣ обмундированія. 53038.—Какимъ образомъ слѣдуетъ обшивать плечевые жгуты вольноопредѣляющихся въ гусарскихъ полкахъ и о ширинѣ, какую должны имѣть гомбочки. 53167.—Форма обмундированія приходящихъ учениковъ всѣхъ военныхъ гимназій. 53220.—Форма обмундированія экстерновъ приготовительнаго пансіона при Николаевскомъ кавалерійскомъ училищѣ. 53289.—Нѣкоторыя измѣненія въ формѣ обмундированія офицеровъ и юнкеровъ военныхъ училищъ. 53292.—Нѣкоторыя измѣненія въ обмундированіи всѣхъ частей войскъ, кромѣ гвардіи, гренадеръ, кавалеріи и конной артиллеріи. 53478—Нѣкоторыя измѣненія въ формѣ обмундированія 86-го пѣхотнаго Вильманстрандскаго Его Императорскаго Высочества Эрцъ-Герцога Австрійскаго Альбрехта полка. 53709.—Обмундированіе вновь формируемыхъ Крымскаго и Башкирскаго эскадроновъ. 53739.—Отмѣна лацкановъ въ обмундированіи лейбъ-гвардіи жандармскаго полуэскадрона. 53782.—I. Положеніе о довольствіи командъ морскаго вѣдомства по части обмундированія и амуниціи и II. Временныя правила при введеніи въ дѣйствіе новаго положенія объ обмундированіи. 53827.—Нѣкоторыя измѣненія въ формѣ обмундированія Крымскаго и Башкирскаго эскадроновъ. 53975.—Форма обмундированія приходящихъ учениковъ военныхъ прогимназій. 54098.—Форма обмундированія для служащихъ въ мѣстныхъ запасныхъ и резервныхъ войскахъ. 54131. — Выдача юнкерамъ юнкерскихъ училищъ денежнаго пособія на обмундированіе при производствѣ въ первый офицерскій чинъ. 54216.

Т. L (1875). Измѣненія въ формѣ обмундированія нѣкоторыхъ лицъ, служащихъ въ морскомъ вѣдомствѣ. 54313. — Внѣслужебная форма обмундированія офицеровъ Крымскаго и Башкирскаго эскадроновъ. 54390.—Нѣкоторыя измѣненія въ формѣ обмундированія лейбъ-гусарскаго Павлоградскаго Его Величества полка. 54483.—О новыхъ формахъ обмундированія гражданскихъ чиновъ, служащихъ въ управленіяхъ Военнаго Министерства. 54949.—Нѣкоторыя измѣненія въ формѣ обмундированія воспитанниковъ военно-юридическаго училища. 54952.—Обмундированіе на счетъ интендантства нижнихъ чиновъ морскаго вѣдомства, содержащихся подъ стражею или пересылаемыхъ въ порты и управленія морскаго вѣдомства изъ такихъ же мѣстностей, гдѣ нѣтъ морскихъ управленій. 55002.—Присвоеніе фуражекъ съ козырьками нижнимъ чинамъ казачьихъ полковъ и казачьихъ конно-артиллерійскихъ батарей Туркестанскаго военнаго округа. 55096.—Назначеніе добавочнаго обмундированія стражникамъ приморскихъ бригадъ. 55204.—Присвоеніе нижнимъ чинамъ Башкирскаго и Крымскаго дивизіоновъ фуражекъ съ козырьками. 55312.—Нѣкоторыя измѣненія въ срокѣ службы предметовъ обмундированія строевыхъ и не строевыхъ нижнихъ чиновъ и деньщиковъ въ Туркестанскомъ военномъ округѣ. 55319.

Т. LI (1876). Объ измѣненіяхъ въ формѣ обмундированія конныхъ полковъ и пѣшихъ баталіоновъ Забайкальскаго и Амурскаго казачьихъ войскъ. 55480. — О нормальной табели обмундированія новобранцевъ. 55493.—О сравненіи въ отношеніи обмундированія нижнихъ чиновъ при военно-исправительной тюрьмѣ морскаго вѣдомства съ соотвѣтствующими чинами флотскихъ экипажей. 55572.— О вводѣ водопойныхъ парусинныхъ ведеръ для строевыхъ лошадей въ полкахъ регулярной кавалеріи и въ дѣйствующихъ батареяхъ пѣшей и конной артиллеріи и о способѣ довольствія ими войскъ и ихъ употребленіи. 55574.—О вензеляхъ на вальтрапахъ какъ офицерскихъ, такъ и нижнихъ чиновъ. 55606.—О формѣ обмундированія преподавателей какъ инженерной академіи и училища, такъ и артиллерійскихъ. 55767.—О формѣ обмундированія капельмейстеровъ и вольнонаемныхъ учителей музыкантовъ. 55797.—О срокѣ полушубковъ, употребляемыхъ войсками, подкрѣпляющими пограничную стражу. 55812.—Объ измѣненіи условій довольствія гвардейскихъ нижнихъ чиновъ нѣкоторыми предметами обмундированія. 56252. — Объ отмѣнѣ башлыковъ у всѣхъ нижнихъ чиновъ гвардейскаго экипажа и о замѣнѣ таковыхъ большими суконными наушниками. 56414.—О принятіи за образецъ для всѣхъ казачьихъ войскъ, кромѣ Кубанскаго и Терскаго, чахла на малокалиберную казачью винтовку, представленнаго войсковымъ наказнымъ атаманомъ войска Донскаго. 56498.— О томъ, чтобы войска брали съ собою только походную форму при выступленіи въ военный походъ. 56547.—О принятіи въ употребленіе погонныхъ ремней для носки въ казачьихъ частяхъ скорострѣльной малокалиберной казачьей винтовки № 2, системы Бердана. 56593.—Описаніе формы одежды чиновъ, кромѣ инженеровъ путей сообщенія, служащихъ по военно-дорожному отдѣлу управленія военными сообщеніями дѣйствующей арміи. 56631.—О принятіи къ свѣдѣнію и руководству правилъ обмундированія новобранцевъ на призывныхъ или сборныхъ пунктахъ и въ командахъ, составленныхъ согласно Высочайше утвержденной табели. 56668.

Т. LII (1877). О распространеніи на Кексгольмскій и С.-Петербургскій гренадерскіе полки съ гренадерскими батареями, правилъ объ измѣненіи сроковъ мундирной одежды въ гвардіи. 56867.—О снабженіи мѣдными котелками армейскихъ полковъ Донскаго казачьяго войска какъ состоящихъ на полевой службѣ, такъ и льготныхъ. 56896.—О перемѣнѣ цвѣта гарусныхъ гомбочекъ въ лейбъ-гвардіи гусарскихъ Его Величества полкахъ. 56971.—О нѣкоторыхъ измѣненіяхъ въ формѣ обмундированія линейныхъ баталіоновъ и крѣпостныхъ полковъ и баталіоновъ. 56972. — О вводѣ вновь въ употребленіе въ гвардейскихъ казачьихъ частяхъ башлыковъ, отмѣненныхъ приказомъ по военному вѣдомству 1876 года. 57076.—О томъ, что инженеры путей сообщенія, откомандированные въ военно-дорожный отдѣлъ полеваго управленія дѣйствующей арміи, должны имѣть вооруженіе согласно образцамъ саперныхъ офицеровъ и носить на фуражкѣ кокарду военнаго образца. 57162.—Объ измѣненіи правилъ довольствія часовыхъ на открытыхъ мѣстахъ тулупами, кенгами и шинелями. 57265.—О лѣтней форменной одеждѣ инженеровъ вѣдомства путей сообщенія. 57336. — О правилахъ въ отношеніи складыванія, скатыванія и пригонки шинели. 57363.—О способѣ носки въ ранцѣ второй пары готовыхъ сапоговъ. 57385. — О принятіи къ руководству Высочайше указаннаго описанія приспособленія для носки сальницы (жирницы) въ казачьихъ войскахъ. 57416.—О нѣкоторыхъ измѣненіяхъ въ формѣ обмундированія гражданскихъ чиновъ военнаго вѣдомства. 57419.—О различіи въ формѣ обмундированія состоящихъ по стрѣлковымъ баталіонамъ штабъ и оберъ-офицеровъ и строевыхъ офицеровъ тѣхъ же баталіоновъ. 57468.—О томъ по какому образцу должно строить лосинныя поясныя портупеи нижнимъ чинамъ жандармскихъ командъ и эскадроновъ, состоящихъ при войскахъ. 57569. — О помѣщеніи штыковъ съ штыковою ложною въ кожаную лопасть въ артиллерійскихъ паркахъ летучихъ и подвижныхъ въ тѣхъ случаяхъ, когда штыки отомкнуты отъ винтовокъ. 57584. — О томъ, что нижніе чины корпусныхъ штабовъ должны имѣть на погонахъ нумеръ корпуса съ буквою К. 57591.—О дозволеніи въ случаяхъ, признаваемыхъ медицинскимъ начальствомъ нужными, носить выздоравливающимъ нижнимъ чинамъ сапоги, въ которыхъ они поступили въ госпиталь. 57602.—О присвоеніи обознымъ унтеръ-офицерамъ всѣхъ родовъ оружія, не исключая кавалеріи и рядовымъ обознымъ, вмѣсто одиночныхъ пѣхотныхъ, кавалерійскихъ котелковъ и о способѣ ихъ возки. 57624.—Объ опредѣленіи количества денегъ, какое слѣдуетъ отпускать ежегодно въ команды морскаго вѣдомства на шитье брюкъ и на ремонтъ ремней и пряжекъ къ нимъ. 57637.—О нѣкоторыхъ правилахъ относительно обмундированія ратниковъ, призванныхъ на службу въ войска. 57677.—О введеніи въ табели обмундированія воспитанниковъ морскаго и техническаго училищъ о снабженіи каждаго воспитанника двумя вязанными полосатыми рубахами. 57683. — О присвоеніи добавочнаго обмундированія по морской формѣ гребцамъ при морской крѣпостной артиллеріи на время отправленія ими службы въ навигацію на судахъ артиллерійскаго вѣдомства. 57700.

Т. LIII (1878). О введеніи въ обмунди-

рованіе нижнихъ чиновъ минныхъ ротъ нательныхъ вязаныхъ и синихъ рубахъ. 58124.—Объ измѣненіяхъ въ формѣ обмундированія топографовъ рядоваго званія. 58147.—О томъ, чтобы во всѣхъ артиллерійскихъ паркахъ имѣть на эполетахъ и плечевыхъ погонахъ только букву «П». 58177.—Высочайше утвержденная нормальная табель обмундированія и снаряженія ратниковъ государственнаго ополченія. 58206.—О томъ, что 7-й гренадерскій Самогитскій полкъ долженъ имѣть на эполетахъ и погонахъ одну букву «С». 58288.—О нѣкоторыхъ измѣненіяхъ въ формѣ обмундированія нижнихъ чиновъ лейбъ-гвардіи 3-го Финскаго стрѣлковаго баталіона и лейбъ-гвардіи Атаманскаго казачьяго Его Императорскаго Высочества Наслѣдника Цесаревича полка. 58416.—О томъ, что полковники лейбъ-гвардіи Павловскаго полка, при походной формѣ, должны носить, вмѣсто гренадерокъ, каски безъ султана. 58560.—Высочайше утвержденный проектъ дополненія Высочайше утвержденной, 18 Февраля 1878 года, нормальной табели обмундированія и снаряженія государственнаго ополченія. 58605.—О нѣкоторыхъ перемѣнахъ въ формѣ обмундированія роты дворцовыхъ гренадеръ. 58644.—О томъ, что всѣ штабъ и оберъ-офицеры войскъ Западнаго и Восточнаго Сибирскихъ военныхъ округовъ кромѣ, приказомъ 1873 года, № 43, присвоены каски, а равно всѣ гражданскіе чиновники военнаго вѣдомства, должны имѣть папахи съ овчинною опушкою. 58675.—О замѣнѣ на фуражкахъ нижнихъ чиновъ гвардейскаго экипажа черныхъ шелковыхъ ленточекъ Георгіевскими и о сохраненіи на таковыхъ прежде установленныхъ надписей и якорей. 58694.—О разрѣшеніи войскамъ носить, въ лѣтнее время, шапки въ бѣлыхъ чахлахъ въ тѣхъ мѣстностяхъ Кіевскаго военнаго округа, гдѣ, по климатическимъ условіямъ, это будетъ признано необходимымъ по усмотрѣнію командующаго войсками. 58720.—Объ измѣненіяхъ въ формѣ обмундированія лицъ учебной и воспитательной службы военно-учебныхъ заведеній, не состоящихъ въ военныхъ чинахъ. 58723.—Объ описаніи формы обмундированія гражданскихъ чиновниковъ, состоящихъ на службѣ въ казачьихъ войскахъ. 58724.—О формѣ обмундированія резервныхъ пѣхотныхъ баталіоновъ. 58876.—О формѣ обмундированія офицеровъ и кадровыхъ нижнихъ чиновъ дисциплинарныхъ баталіоновъ и ротъ. 58985.—Объ оставленіи гаруснаго вокругъ погона спура вольноопредѣляющимся, находящимся въ юнкерскихъ училищахъ. 59101.—Объ отмѣнѣ надписей нумеровъ эскадроновъ на клеенчатыхъ чахлахъ киверовъ въ гвардейскихъ казачьихъ полкахъ. 59127.—О мельхіоровыхъ приборахъ въ замѣнъ жестяныхъ, къ парадными шапкамъ нижнихъ чиновъ нѣкоторыхъ родовъ войскъ. 59132.

Т. LIV (1879). О томъ, что офицеры и унтеръ-офицеры роты дворцовыхъ гренадеръ должны носить на каскѣ, при вице-мундирѣ при праздничной и воскресной формѣ, бѣлые султаны. 59215.—О замѣнѣ мѣдныхъ одиночныхъ котелковъ, употребляемыхъ нынѣ въ лейбъ-гвардіи 4-мъ стрѣлковомъ баталіонѣ Императорской Фамиліи, по мѣрѣ убыли ихъ, котелками общаго образца. 59271.—О принятіи къ руководству измѣненнаго описанія и чертежа патронной сумы, присвоенной морскимъ командамъ. 59413.—О сохраненіи формы обмундированія мѣстныхъ командъ нижнимъ чинамъ писарскихъ классовъ, состоящихъ при резервныхъ пѣхотныхъ баталіонахъ. 59445.—О нѣкоторыхъ измѣненіяхъ въ формѣ обмундированія кадровыхъ резервныхъ пѣхотныхъ баталіоновъ и артиллерійскихъ батарей. 59694.—О разрѣшеніи воспитанникамъ и чинамъ военно-учебныхъ заведеній носить въ лѣтнее время бѣлые чахлы на шапкахъ и фуражкахъ въ тѣхъ мѣстностяхъ, гдѣ, по климатическимъ условіямъ, право это уже предоставлено служащимъ въ войскахъ и военныхъ управленіяхъ. 59699.—Объ отпускѣ отъ интендантства обознымъ унтеръ-офицерамъ кавалеріи сыромятныхъ поясныхъ портупей, введенныхъ въ легкой кавалеріи. 60052.—О способѣ постройки ноженъ къ штыку въ пѣшихъ частяхъ войскъ. 60291.—О замѣнѣ другими, нѣкоторыхъ предметовъ обмундированія нижнихъ чиновъ конно-артиллерійскихъ батарей Оренбургскаго казачьяго войска. 60293.

См. Мундиры.

ОБНАРОДОВАНІЕ.

Т. I (1825—1827). Порядокъ разсылки актовъ правительства, подлежащихъ къ обнародованію и прочтенію въ церквахъ. 694.

Т. XXXIV (1859). Порядокъ обнародованія объявленій о торгахъ на подряды и поставки. 35122.

ОБОЗЫ.

Т. LIV (1879). О перекраскѣ всѣхъ военныхъ обозовъ во вновь опредѣленный темнозеленый цвѣтъ и объ источникахъ, на которые слѣдуетъ относить расходы по этому предмету. 59791.

ОБОРОНА.

Т. VII (1832). О дозволеніи лѣснымъ стражамъ употреблять оружіе для собственной обороны. 5869, *§§ 102, 103*.

ОБРАЗОВАНІЕ НАРОДНОЕ.

Т. XXXVIII (1863). Разрѣшеніе товариществу «Общественная Польза» открыть добровольную подписку на изданіе дешевыхъ книгъ для народнаго образованія. 39736.—Порядокъ разрѣшенія чтенія публичныхъ лекцій и литературныхъ чтеній. 39787.—Измѣненіе способа воспитанія дѣтей недостаточныхъ дворянъ Тверской губерніи. 39804.—Измѣненіе правилъ о воспитаніи дѣвицъ въ Маріинской общежительной пустынѣ, до учрежденія въ Кубанскомъ казачьемъ войскѣ станичныхъ женскихъ школъ. 40436.

Т. XLI (1866). Нѣкоторыя мѣры для содѣйствія, со стороны духовенства, дѣлу народнаго образованія. 43053.

Т. XLIII (1868). Предоставленіе лицамъ духовнаго званія правъ на полученіе ордена св. Анны 3 степени, по статуту, за труды по народному образованію. 45116 *а*.

Т. XLIV (1869). Нѣкоторыя мѣры къ развитію начальнаго народнаго образованія. 47148.

Т. XLV (1870). Нѣкоторыя мѣры къ распространенію начальнаго народнаго образованія въ губерніяхъ Эстляндской, Лифляндской и Курляндской. 48078.—Мѣры къ образованію населяющихъ Россію инородцевъ. 48185.—Учрежденіе общества попечительства о женскомъ образованіи въ городѣ Екатеринославѣ. 48761.

Т. XLVII (1872). Составленіе особаго капитала для расходовъ по развитію въ Кубанскомъ казачьемъ войскѣ народнаго образованія. 51656.

Т. L (1875). Распространеніе на Уфимскую губернію Высочайше утвержденнаго мнѣнія Государственнаго Совѣта 29 Мая 1869 года, о мѣрахъ къ развитію начальнаго народнаго образованія. 55278.

ОБРОКЪ.

Т. XIII (1838). О невзысканіи оброка съ причисленныхъ въ пахотные солдаты кантонистовъ до 20-ти-лѣтняго возраста. 11709.

См. Подати подушныя и оброчныя.

ОБРОЧНАЯ ПОВИННОСТЬ.

Т. XXXVII (1862). Размѣръ поземельнаго оброка съ приписныхъ къ Алтайскимъ заводамъ крестьянъ. 37291 *а*.

Т. XXXVIII (1863). Обращеніе поступающихъ въ уѣздныя казначейства съ крестьянъ сѣверо-западныхъ губерній и четырехъ Инфлянскихъ уѣздовъ Витебской губерніи оброчныхъ платежей въ зачетъ слѣдующихъ, по судамъ, кредитнымъ установленіямъ съ помѣщиковъ сихъ губерній и уѣздовъ платежей, срокъ коимъ наступилъ послѣ 1-го Марта 1863 года. 39861.—Опредѣленіе оброка въ имѣніяхъ, крестьяне коихъ не отбывали, по изданіи положеній 19 Февраля 1861 года, никакихъ повинностей за землю въ пользу помѣщиковъ. 40371.

Т. XXXIX (1864). Облегченіе крестьянъ сѣверо и юго-западныхъ губерній въ уплатѣ оброковъ. 40715.

Т. XL (1865). Обложеніе бывшихъ конозаводскихъ крестьянъ Харьковской губерніи оброчною платою, въ замѣнъ платимыхъ ими оброчной подати и дополнительнаго къ ней сбора. 41631.—Взиманіе съ государственныхъ крестьянъ Рязанской губерніи оброка по новому исчисленію съ первой половины 1866 года. 42320.

Т. XLI (1866). Освобожденіе государственныхъ крестьянъ дер. Кузминовки, Оренбургской губерніи, отъ платежа оброка за казенную землю, отъ пользованія коей они отказываются. 43375 *а*.—Взиманіе съ государственныхъ крестьянъ Самарской губерніи оброчной платы, исчисленной по исправленной оцѣнкѣ, съ первой половины 1867 года. 43464 *а*.—Взиманіе съ Самарско-Ставропольскихъ переселенцевъ за владѣемыя ими земли, оброчной платы по новому исчисленію. 43712.—Обложеніе колонистовъ Саратовской губерніи оброчною платою за состоящія въ ихъ пользованіи казенныя земли. 43754.—Взиманіе, съ первой половины 1867 года, съ государственныхъ крестьянъ Московской губерніи оброчной платы за казенно-общественныя земли. 43906.

Т. XLII (1867). Способъ исчисленія оброчной подати съ крестьянъ принятыхъ въ казну имѣній мелкопомѣстныхъ владѣльцевъ. 44796.—Размѣръ оброчной подати съ крестьянъ бывшихъ мелкопомѣстныхъ имѣній въ землѣ войска Донскаго. 44948.

Т. XLIII (1868). Инструкція о порядкѣ опредѣленія крестьянскаго надѣла и о способѣ исчисленія оброчной подати съ государственныхъ крестьянъ въ губерніяхъ: Астраханской, Владимірской, Екатеринославской, Костромской, Курской, Нижегородской, Новгородской, Псковской, Смоленской, Таврической, Тверской, Харьковской и Херсонской. 46014.

Т. XLIV (1869). Инструкція о порядкѣ опредѣленія крестьянскаго надѣла и о способѣ исчисленія оброчной подати съ государственныхъ крестьянъ въ губерніяхъ: Архангельской, Вологодской, Вятской, Олонецкой, Оренбургской, Пермской и Уфимской. 47514.—Разрѣшеніе принимать ходатайства крестьянъ относительно прирѣзки земель къ ихъ надѣлу при предварительномъ предъявленіи ими пространства надѣла. 47588.

Т. XLV (1870). По вопросамъ, возникшимъ при развертке оброчной подати, причитающейся на Астраханскую губернію. 48213.—Измѣненіе окладовъ оброчной подати съ государственныхъ крестьянъ Архангельской, Олонецкой и нѣкоторыхъ уѣздовъ Вологодской губерніи. 48889.—Мѣры къ обезпеченію поступленія государственной оброчной подати при продажѣ и раздробленіи бывшими государственными крестьянами земель ихъ надѣла. 48946.

Т. XLVII (1872). Инструкція о способѣ исчисленія оброчной подати съ бывшихъ государственныхъ крестьянъ въ губерніяхъ Полтавской и Черниговской. 51646.

Т. XLVIII (1873). Освобожденіе бывшихъ непремѣнныхъ работниковъ Сысертскихъ заводовъ, нынѣ государственныхъ крестьянъ, отъ взноса оброчной подати впредь до выдачи имъ владѣнныхъ записей. 51841.

ОБРОЧНЫЯ СТАТЬИ.

Т. I (1825—1827). Причисленіе къ казеннымъ оброчнымъ статьямъ, мѣстъ, для тоней и заколовъ на рѣкѣ Невѣ, изъ адмиралтейскаго вѣдомства, и отдача ихъ въ содержаніе желающимъ. 81.—Обращеніе въ число казенныхъ оброчныхъ статей каменнаго угля, открытаго Екатеринославской губерніи въ Бахмутскомъ уѣздѣ. 143.

Т. II (1827). Объ отмѣнѣ сбора пошлинъ съ конопляной статьи въ Тифлисѣ. 1588.—Уѣзднымъ судамъ самимъ собою оброчныхъ статей ни въ какомъ случаѣ изъ оклада не исключать. 1659.

Т. III (1828). Мѣры къ обезпеченію исправнаго платежа оброчной суммы съ казенныхъ оброчныхъ статей, отдаваемыхъ въ содержаніе купцамъ, мѣщанамъ и прочимъ сословіямъ, кромѣ казенныхъ поселянъ. 1766.—О дозволеніи Армянамъ и другимъ людямъ переводить стада свои съ калмыцкихъ земель на пустопорожнія казенныя земли и о дарованіи имъ трехлѣтней льготы отъ платежа за оныя оброка. 1912.—Объ оброчныхъ статьяхъ вѣдомства Министерства Финансовъ, находящихся внутри или возлѣ корабельныхъ лѣсовъ. 2175, *§ 20*.

Т. IV (1829). Объ обмежеваніи оброчныхъ статей въ Таврической губерніи особыми округами по отводу оброкосодержателей и депутатовъ, съ казенной стороны. 2617, *ст. II, § 18*.—Объ отмѣнѣ сбора пошлинъ въ Грузіи съ Елисаветпольской оброчной статьи, подъ названіемъ: ночной караулъ при лавкахъ торговцевъ. 2999.

Т. V (1830). Положеніе объ обязательствахъ, заключаемыхъ съ торговъ между казною и частными людьми по содержанію оброчныхъ статей. 4007.

Т. VI (1831). Объ освобожденіи торгующихся на оброчныя статьи отъ представленія торговыхъ свидѣтельствъ, установленныхъ дополнительнымъ постановленіемъ объ устройствѣ гильдій. 4175. — Объ освобожденіи владѣльцевъ земель Вологодской губерніи, на коихъ живутъ половники, отъ платежа за нихъ оброчныхъ денегъ. 4487, *ст. 1*.—Порядокъ производства торговъ посредствомъ запечатанныхъ объявленій, не относится къ отдачѣ въ оброчное содержаніе, въ отношеніи коего держаться обыкновенныхъ торговъ. 4914, *§ 5*.—Правила на отдачу въ Сибири въ оброчное содержаніе частнымъ людямъ подъ разныя заведенія земель, казеннымъ селеніямъ принадлежащихъ. 5050.

Т. VII (1832). О времени исключенія изъ оброка земель, назначенныхъ переселенцамъ изъ западныхъ губерній. 5250, *§ 6*.—Объ отдачѣ въ оброчное содержаніе конфискованныхъ ненаселенныхъ земель, бывшихъ во владѣніи польскихъ мятежниковъ. 5314, *ст. 6*.—Объ учиненіи на отдавныя въ прежнее время казенными поселянами въ оброкъ статьи, коимъ минулъ 12-ти-лѣтній срокъ, вновь контрактовъ на основаніи изданныхъ на сей предметъ правилъ. 5358.—Правила объ отдачѣ свободныхъ казенныхъ земель въ содержаніе подъ разныя заведенія, съ платежемъ оброка. 5724.—Правила объ отдачѣ въ оброчное содержаніе подъ разныя заведенія принадлежащихъ городамъ земель. 5842, *пп. 14—21*.

Т. VIII (1833). О невзысканіи гербовыхъ пошлинъ при передачѣ отъ одного другому оброчныхъ статей. 5904. — Дозволеніе принимать въ Грузіи въ залогъ по всѣмъ оброчнымъ статьямъ незастрахованныя каменныя строенія и виноградные сады. 5932.—Объ отдачѣ нѣкоторыхъ оброчныхъ статей въ откупное содержаніе на будущее четырехъ-лѣтіе съ 1835 по 1839 годъ. 6097.—Обращеніе доходовъ съ оброчныхъ статей на платежъ податныхъ недоимокъ. 6592, *§ 43*.

Т. IX (1834). Порядокъ отдачи въ оброкъ общественныхъ заведеній въ селеніяхъ западныхъ однодворцевъ. 6734, *§ 72*.—Дозволеніе принимать въ залогъ по содержанію казенныхъ оброчныхъ статей билеты Эстляндскаго, Лифляндскаго и Курляндскаго дворянскихъ банковъ. 6820.—Предоставленіе Министру Внутреннихъ Дѣлъ разрѣшать отдачу въ оброчное содержаніе имуществъ, принадлежащихъ городамъ. 7029.—Ограниченіе права казенныхъ поселянъ по содержанію казенныхъ оброчныхъ земель безъ залоговъ. 7408.—О неотдачѣ въ оброкъ оброчныхъ статей, въ Лисинской дачѣ состоящихъ. 7627, *§ 5*.—О невоспрещеніи Евреямъ съ 1835 года содержать

попрежнему корчмы и прочія оброчныя статьи въ тѣхъ губерніяхъ, въ коихъ жительство ихъ допущено. 7645.

Т. X (1835). Объ отдачѣ мезенскими Самоѣдами въ оброчное содержаніе рыбныхъ ловель и сѣнокосныхъ луговъ. 8072, *§§ 98—108.*—Отдача въ оброчное содержаніе запасныхъ земель въ войскѣ Донскомъ. 8163, *прил. I, § 18.*—Предоставленіе Сенату утверждать казеннымъ поселянамъ въ надѣленіе оброчныя статьи. 8441.

Т. XI (1836). Подтвержденіе ст. 433 свода учрежденій и уставовъ объ общественномъ призрѣніи объ обращеніи штрафовъ, взыскиваемыхъ съ неисправныхъ содержателей оброчныхъ статей въ пользу приказовъ общественнаго призрѣнія. 8542 *а.*—Раздача въ оброчное содержаніе земель, городамъ принадлежащихъ. 8876.—Учрежденіе въ С.-Петербургѣ губернской конторы казенныхъ имуществъ для управленія казенными крестьянами, оброчными статьями и лѣсами. 9461.—Производство торговъ на оброчныя статьи въ селеніяхъ удѣльнаго вѣдомства Симбирской губерніи. 9776, *§ 15.*—Правила о новомъ порядкѣ завѣдыванія оброчными статьями Казанской губерніи по случаю передачи оныхъ въ распоряженіе Императорскаго Вольнаго Экономическаго Общества. 9797.

Т. XII (1837). Правила объ отдачѣ земель калмыцкихъ въ оброчное содержаніе. 9962.—Дозволеніе по городу Кизляру принимать въ залогъ собственно по городскимъ оброчнымъ статьямъ виноградные сады, деревянные дома и благонадежныя поручительства. 10042.—Оставленіе въ числѣ оброчныхъ статей мельницъ, въ дачахъ казенныхъ селеній состоящихъ. 10148.—О доходахъ съ оброчныхъ статей въ имѣніяхъ военнаго вѣдомства. 10178, *§§ 204—216.*—Утвержденіе гражданскими губернаторами на отдачу въ откупъ оброчныхъ статей. 10303, *§ 201.* — Обязанность ихъ при исключеніи сихъ статей изъ оклада. *§ 209.*—Оставленіе въ своей силѣ существованія въ городахъ вѣсовъ и мѣръ и отдачу оныхъ въ откупное содержаніе со введеніемъ сбора за клейменіе оныхъ. 10504.—Казенныя оброчныя статьи принадлежатъ къ управленію Министерства Государственныхъ Имуществъ. 10834, *ст. 2, п. 2.*

Т. XIII (1838).

1) Казенныя.

Порядокъ передачи въ распоряженіе Вольнаго Экономическаго Общества оброчныхъ статей Казанской губерніи. 11020.—Вѣдомство казенныхъ оброчныхъ статей въ хозяйственномъ отдѣленіи палаты государственныхъ имуществъ. 11189, *ч. I, ст. 8, 32.* Обязанности палаты по управленію сими статьями, *ст. 58, 84, пп. 51—56, ст. 117, 119, 365—397, 410, 411, 508;* вѣдомство лѣсныхъ оброчныхъ статей, *ст. 454, ч. II, ст. 65 л;* обязанность лѣсничаго по части оброчныхъ статей, находящихся въ лѣсахъ, *ч. I, ст. 517, п. 4.*—Оброчныя статьи входятъ въ составъ округовъ государственныхъ имуществъ, *ч. II, ст. 1;* обязанности окружнаго начальника по управленію казенными оброчными статьями, *ст. 11, п. 2; ст. 54, 58, 99, 378—404.* Приписка казенныхъ оброчныхъ статей къ волостямъ, составляемымъ изъ сельскихъ обществъ государственныхъ крестьянъ, *ч. III, ст. 5, 6.* Обязанности волостнаго правленія по управленію казенными оброчными статьями, *ст. 58, 184—186, 387—392, 402, 403.* При производствѣ земскимъ судомъ слѣдствій о завладѣніи частными лицами казенныхъ оброчныхъ земель, сельскій старшина заступаетъ мѣсто депутата, *ч. IV, ст. 431.*

2) Мірскія.

Вѣдомство мірскихъ оброчныхъ статей и попеченіе объ устройствѣ ихъ и объ отдачѣ въ содержаніе. 11189, *ч. I, ст. 51, 84, п. 30, ст. 118, 119, 270—275; ч. II, ст. 52, 99, 284—287; ч. III, ст. 53, 303—315; ч. IV, ст. 20, п. 9, ст. 55, п. 2, ст. 95, 307—309.*

Т. XIV (1839). Лѣсничіе и подлѣсничіе получаютъ въ пользованіе свои участки изъ свободныхъ оброчныхъ статей. 11978, *ст. 65.* Обязанности палатъ и окружныхъ управленій государственныхъ имуществъ въ западныхъ губерніяхъ по завѣдыванію оброчными статьями. 13035, *ч. I, ст. 321—336; 380, 381; 472—499; ч. II, ст. 301—315; 423—449.*

Т. XVI (1841). Управленіе оброчными статьями въ Закавказскомъ краѣ. 14157, *§ 5, п. 2; §§ 40, 69.*—Участіе консисторіи при отдачѣ въ оброчное или арендное содержаніе оброчныхъ статей. 14409, *ст. 112, 132, 145.*—Предметы хозяйственнаго отдѣленія палаты государственныхъ имуществъ по управленію и надзору за оброчными статьями въ остзейскихъ губерніяхъ. 14643, *ч. I, ст. 22, 55, 60, 380.*—Какія дѣла вносятся въ общее присутствіе палаты по управленію оброчными статьями; *ст. 80, Б.* Обращеніе казенныхъ имѣній на поземельное оброчное положеніе; *ст. 276—331, 337—352, 380.* Обязанности палаты по завѣдыванію лѣсными оброчными статьями; *ст. 431, 432.* Предметы вѣдомства окружнаго начальника по надзору за управленіемъ оброчными статьями; *ч. II, ст. 21, 31.* Обязанности окружнаго начальника по завѣдыванію оброчными статьями; *ст. 280.* Обязанности окружнаго лѣсничаго по завѣдыванію лѣсными оброчными статьями; *ст. 328, 329.*—Дозволеніе принимать въ залогъ по содержанію казенныхъ оброчныхъ статей незаселенныя оброчныя земли на луговой сторонѣ рѣки Волги, въ Саратовской губерніи. 15142.

Т. XVII (1842). О мѣрахъ поощренія чиновниковъ къ выгоднѣйшей отдачѣ казенныхъ и крестьянскихъ оброчныхъ статей въ содержаніе. 15213.—Допущеніе въ Закавказскомъ краѣ производить и въ уѣздныхъ судахъ торги на отдачу въ содержаніе маловажныхъ оброчныхъ статей. 16154.

Т. XVIII (1843). Принятіе въ вѣдѣніе Министерства Государственныхъ Имуществъ казенныхъ оброчныхъ статей въ Казанской губерніи. 16967.—Порядокъ отдачи на откупъ оброчныхъ статей въ Закавказскомъ краѣ. 17186.

Т. XIX (1844). Обязанности окружнаго коннозаводскаго правленія и волостнаго правленія по устройству оброчныхъ статей. 18388, *ч. I, п. 119—129; ч. II, п. 67, 68.*

Т. XX (1845). Отдача двухъ оброчныхъ статей въ Курляндской губерніи въ содержаніе срокомъ до 24 лѣтъ. 19404.

Т. XXI (1846). Отдача въ содержаніе лѣсныхъ оброчныхъ статей въ Курляндской губерніи. 19908.

Т. XXII (1847). Порядокъ отдачи оброчныхъ статей и хозяйственныхъ заведеній въ облостроваиныхъ по Западнымъ губерніямъ казенныхъ имѣніяхъ. 20893.

Т. XXIII (1848). Порядокъ отобранія казенныхъ статей отъ неисправныхъ содержателей. 22718.

Т. XXV (1850). Вознагражденіе чиновниковъ за возвышеніе дохода съ статей, состоящихъ въ хозяйственномъ ихъ распоряженіи. 23885.—Заключеніе контрактовъ въ Челябинскомъ окружномъ управленіи на заторгованныя въ ономъ казенныя оброчныя статьи, находящіяся въ Челябинскомъ уѣздѣ Оренбургской губерніи. 24505.

Т. XXVI (1851). Поясненіе закона на счетъ взысканія съ Евреевъ-земледѣльцевъ поземельнаго оброка въ случаѣ перехода ихъ въ другія состоянія ранѣе 25 лѣтъ. 25305.

Т. XXVII (1852). Порядокъ производства торговъ на отдачу казенныхъ оброчныхъ статей въ содержаніе. 25922. — Планъ хозяйства по части оброчныхъ статей непосредственно утверждается палатою государственныхъ имуществъ. 25944, *ст. 72, п. а.*—Отводъ Одесскому архіерейскому дому 200 десятинъ земли изъ Очаковской казенной оброчной статьи. 26313.

Т. XXVIII (1853). Порядокъ содержанія Евреями оброчныхъ статей во владѣльческихъ имѣніяхъ внѣ городовъ и мѣстечекъ. 27050 *а.*—Порядокъ утвержденія договоровъ по отдачѣ въ оброчное содержаніе городскихъ имуществъ. 27185.

Т. XXIX (1854). Распространеніе вспо-

могательнаго коробочнаго сбора на Евреевъ, содержащихъ оброчныя статьи въ казенныхъ имѣніяхъ. 27852.—Отдача въ оброчное содержаніе запасныхъ земель крестьянамъ регулируемыхъ казенныхъ имѣній остзейскихъ губерній. 27886, *ст. 129*.—Устройство оброчныхъ статей въ регулируемыхъ казенныхъ имѣніяхъ остзейскихъ губерній. *Тамъ же, ст. 181—192*.—Измѣненіе нѣкоторыхъ статей въ уставѣ о казенныхъ оброчныхъ статьяхъ въ Западной Сибири. 28259.

Т. XXX (1855). Порядокъ завѣдыванія казенными оброчными статьями въ Восточной Сибири. 29071.—Обращеніе въ пользу городскихъ доходовъ взысканій съ неисправныхъ содержателей городскихъ оброчныхъ статей. 29152.—Отдача въ Оренбургскомъ казачьемъ войскѣ мельницъ въ содержаніе иногородныхъ лицамъ. 29838.—Дозволеніе Евреямъ содержанія оброчныхъ статей и другихъ хозяйственныхъ заведеній, гдѣ не производится продажа или выдѣлка горячихъ напитковъ. 29902.

Т. XXXI (1856). Дозволеніе Башкирцамъ-вотчинникамъ, при отдачѣ земель въ оброчное содержаніе, уполномочивать своихъ повѣренныхъ приговорами, вмѣсто довѣренности. 30221.—Сложеніе со счетовъ недоимки по казеннымъ оброчнымъ статьямъ въ количествѣ, опредѣленномъ въ ст. II манифеста 27 Марта 1855 года. 30802. — Всемилостивѣйшее сложеніе недоимокъ и взысканій за пользованіе казенными землями и оброчными статьями. 30877, *ст. XIII, п. 11 и 12*. — Отдача въ содержаніе казенныхъ рыболовныхъ водъ Каспійскаго моря и прилегающихъ къ нимъ рѣчныхъ рыболовныхъ участковъ. 31248.

Т. XXXII (1857). Введеніе въ число казенныхъ оброчныхъ статей рыболовныхъ озеръ Западной Сибири. 31651.

Т. XXXIII (1858). Правила объ отдачѣ въ содержаніе казенныхъ оброчныхъ статей, за установленную плату по предварительной оцѣнкѣ. 33063*а*.—Правила для отдачи въ вѣчное оброчное содержаніе участковъ земли, принадлежащихъ Одесскому саду и находящихся близъ Одессы. 33781.

Т. XXXIV (1859). Разсрочка недоимки, числящейся на содержателяхъ казенныхъ оброчныхъ статей Екатеринославской губерніи. 34026.—Порядокъ отдачи въ Сибирскомъ линейномъ казачьемъ войскѣ въ содержаніе мукомольныхъ мельницъ лицамъ, къ войсковому сословію не принадлежащимъ. 34180. — Зачисленіе въ окладъ казенныхъ оброчныхъ статей рыболовныхъ озеръ: Ишева, Артева и Аевскаго, лежащихъ въ Тарскомъ округѣ, Тобольской губерніи. 34382. — Порядокъ распредѣленія наградныхъ денегъ между лицами, способствовавшими возвышенію доходовъ съ мірскихъ оброчныхъ статей. 34595.—Зачисленіе въ окладъ казенныхъ оброчныхъ статей двухъ крайнихъ частей Ишимавскаго озера, находящагося въ Бронниковской волости, Тобольскаго округа. 34998.—Пріемъ зданій, состоящихъ въ городахъ южныхъ поселеній, въ залогъ по оброчнымъ статьямъ, арендуемымъ въ сихъ поселеніяхъ. 35242.

Т. XXXV (1860). Отдача въ безпереоброчное содержаніе нѣсколькихъ участковъ Бильдерлингсгофскаго казеннаго лѣса, для устройства купаленъ. 36174. — Допущеніе по Восточной и Западной Сибири мѣщанъ и крестьянъ къ торгамъ на отдачу въ содержаніе казенныхъ оброчныхъ статей съ поручительствами вмѣсто залоговъ. 36195.

Т. XXXVI (1861). Передача въ вѣдомство Павловскаго городоваго правленія (С.-Петербургской губерніи) нѣсколькихъ казенныхъ оброчныхъ статей, состоящихъ въ Гдовскомъ уѣздѣ. 36353 *а*.

Т. XXXVII (1862). Дозволеніе станичнымъ обществамъ Астраханскаго казачьяго войска вступать въ торги на войсковыя оброчныя статьи въ юртахъ ихъ станицъ расположенныя, безъ залоговъ, на круговомъ ручательствѣ станичниковъ. 38981.—Условія отдачи въ оброчное содержаніе участковъ земли изъ пріобрѣтеннаго въ казну Московской губерніи и уѣзда имѣнія Петровскаго - Разумовскаго. 39017.—Включеніе въ число казенныхъ оброчныхъ статей рыболовства въ Каргинскомъ озерѣ Томской губерніи. 39090 *т*.

Т. XXXIX (1864). Условія на отдачу съ торговъ въ 96-ти-лѣтнее оброчное содержаніе участковъ въ пріобрѣтенномъ въ казну Московской губерніи и уѣзда имѣніи Петровскомъ-Разумовскомъ. 40974.

Т. XL (1865). Передача въ распоряженіе города Гомеля оброчныхъ статей, состоящихъ въ этомъ городѣ въ безпереоброчномъ владѣніи князя Варшавскаго графа Паскевича Эриванскаго. 41800. — Порядокъ заключенія договоровъ и условій на отдачу въ срочное содержаніе оброчныхъ статей и въ срочное пользованіе и охраненіе лѣсныхъ пространствъ удѣльнаго вѣдомства. 41998.—Дозволеніе принимать отъ крестьянъ мірскія ручательства въ обезпеченіе по содержанію ими удѣльныхъ оброчныхъ статей. 42332. — Предоставленіе плитныхъ ломокъ и при нихъ береговаго пространства по рѣкѣ Тосиѣ, составлявшихъ оброчныя статьи Царскосельскаго дворцоваго вѣдомства въ надѣлъ крестьянъ села Никольскаго, Шлиссельбургскаго уѣзда. 42405.—Включеніе въ надѣлъ Ростовскаго сельскаго общества, Шенкурскаго уѣзда, Архангельской губерніи, арендуемыхъ имъ земельныхъ оброчныхъ статей. 42406.

Т. XLI (1866). Измѣненіе существующаго порядка завѣдыванія мірскими оброчными статьями обществъ государственныхъ крестьянъ. 43147. — Временное освобожденіе съемщиковъ оброчныхъ участковъ въ казенномъ имѣніи Петровскомъ-Разумовскомъ, близъ Москвы отъ платежа дорожныхъ денегъ. 43577.

Т. XLII (1867). По дѣлу объ отыскиваемыхъ казною изъ владѣнія помѣщицы Елисаветы Бекъ сѣнныхъ покосахъ, состоящихъ въ казенной оброчной статьѣ Романовщинѣ. 44433.—Отводъ для Челябинской женской Одигитріевской общины 200 десятинъ земли изъ оброчныхъ статей 11-го полка Оренбургскаго казачьяго войска. 44860.—Разрѣшеніе, при отдачѣ въ содержаніе городскихъ оброчныхъ статей во всѣхъ городахъ Ставропольской и нѣкоторыхъ городахъ Эриванской губерній, принимать вмѣсто залоговъ, поручительныя свидѣтельства. 44940.

Т. XLIII (1868). Порядокъ отдачи крестьянамъ въ аренду казенныхъ оброчныхъ статей. 45424. — Освобожденіе отъ платежа оброка лицъ, устраивающихъ мукомольныя мельницы въ Киргизской степи съ разсадкою при нихъ лѣса. 45637.

Т. XLIV (1869). Порядокъ отдачи въ оброчное содержаніе общественныхъ башкирскихъ земель. 46750. — Разрѣшеніе продажи мелкихъ оброчныхъ статей, находящихся среди селеній и земель бывшихъ государственныхъ крестьянъ. 47021.—Приписка къ Севастопольскому музею состоящей въ вѣдѣніи государственныхъ имуществъ казенной оброчной № 125 статьи при деревнѣ Эмирь, Таврической губерніи, Бердянскаго уѣзда. 47730.

Т. XLV (1870). Производство торговъ на отдачу въ аренду оброчныхъ статей по вѣдомству Правленія Каспійскихъ рыбныхъ и тюленьихъ промысловъ. 48337.

Т. XLVI (1871). Измѣненіе и дополненіе нѣкоторыхъ статей устава о казенныхъ оброчныхъ статьяхъ, относительно порядка начисленія штрафа и пени съ неисправныхъ арендаторовъ оброчныхъ статей. 49680. — Штатъ чиновъ для устройства и оцѣнки казенныхъ оброчныхъ статей. 49706. — Порядокъ исключенія изъ числа оброчныхъ статей казенныхъ зданій, въ случаѣ занятія ихъ для правительственныхъ надобностей. 50023. — Способъ опредѣленія по владѣльческимъ записямъ оброчной подати, причитающейся съ припущенниковъ на башкирскихъ земляхъ. 50038.

Т. XLVII (1872). Штатъ чиновъ для устройства и оцѣнки казенныхъ и оброчныхъ статей. 50936 *а*.—Продажа бывшимъ государственнымъ крестьянамъ мелкихъ оброчныхъ статей. 51410.—Разрѣшеніе удѣльному вѣдомству сдавать въ аренду оброчныя статьи на сроки до 36 лѣтъ. 51440.

Т. XLVIII (1873). Порядокъ передачи состоящихъ въ вѣдѣніи Министерства Государственныхъ Имуществъ оброчныхъ статей, для

правительственныхъ надобностей, въ посторонія вѣдомства. 52239.

Т. XLIX (1874). Ограниченіе пріема въ залогъ по арендѣ казенныхъ оброчныхъ статей, строеній и другихъ недвижимыхъ имуществъ. 53342.

Т. L (1875). Исполненіе полицейскими управленіями административныхъ требованій удѣльнаго вѣдомства, возникающихъ изъ договора, подряда и отдачи въ арендное содержаніе оброчныхъ статей. 55063.

Т. LI (1876). Инструкція о порядкѣ ограниченія земельнаго и лѣснаго надѣла и о способѣ исчисленія оброчной подати съ государственныхъ крестьянъ, водворенныхъ въ казенныхъ и поссесіонныхъ горнозаводскихъ дачахъ, въ губерніяхъ Вятской и Пермской. 55687.—О порядкѣ производства торговъ на аренду оброчныхъ статей, доходъ конхъ превышаетъ 300 руб. 56004.

Т. LII (1877). О порядкѣ производства торговъ на отдачу въ аренду оброчныхъ статей, состоящихъ въ завѣдываніи губернскихъ акцизныхъ управленій. 57597.

Т. LIV (1879). Объ исключеніи изъ числа казенныхъ оброчныхъ статей переправъ черезъ рѣку Иля. 59353.

ОБРУЧЕНІЕ.

Т. VII (1832). Объ обрученіи по правиламъ Евангелическо-Лютеранской церкви въ Россіи. 5870, *§§ 85—94.*
См. Браки.

ОБСЕРВАТОРІИ.

Т. V (1830). Объ отчетности, въ суммѣ назначенной на Николаевскую обсерваторію. 4106.

Т. XXV (1850). Положеніе о Тифлисской магнитной и метеорологической обсерваторіи. 24537.

Т. XXVI (1851). Порціонныя деньги офицерамъ морскаго вѣдомства, находящимся на Пулковской обсерваторіи для занятій практическою астрономіею. 25790.

Т. XXVII (1852). Назначеніе директору Тифлисской магнитной и метеорологической обсерваторіи разрядовъ по мундиру и пенсіи. 26285.

Т. XXX (1855). Именованіе Пулковской обсерваторіи Николаевскою главною астрономическою обсерваторіею. 29212.—Оставленіе на прежнемъ положеніи устроенныхъ въ Барнаулѣ и Нерчинскѣ магнитныхъ и метеорологическихъ обсерваторій. 28365, *ст. 16.*

Т. XXXI (1856). Проектъ положенія о морской обсерваторіи въ Кронштадтѣ. 30846.

Т. XXXII (1857). Новый штатъ Николаевской главной астрономической обсерваторіи. 32560.

Т. XXXIV (1859). Обращеніе остатковъ отъ штатныхъ суммъ Николаевской главной астрономической обсерваторіи въ Пулковѣ въ особую, принадлежащую обсерваторіи, экономическую сумму. 34276.—Штатъ Тифлисской магнитной и метеорологической обсерваторіи. 35195.

Т. XXXV (1860). Предоставленіе Пулковской обсерваторіи пользоваться правомъ полученія по почтѣ изъ-за границы книгъ и ученаго содержанія періодическихъ изданій подъ бандеролью. 35752.—Служебныя права помощника директора Тифлисской магнитной и метеорологической обсерваторіи. 35965.

Т. XXXVII (1862). Штатъ Пекинской магнитной метеорологической обсерваторіи. 37931.—Главная физическая обсерваторія въ С.-Петербургѣ производитъ повѣрку и штемпелевку камертоновъ. 38138.—Уставъ Николаевской главной астрономической обсерваторіи. 38573.

Т. XXXVIII (1863). Порядокъ назначенія офицеровъ морскаго вѣдомства на Николаевскую главную обсерваторію, для усовершенствованія въ практической астрономіи. 39926.

Т. XXXIX (1864). Подтвержденіе Пулковской обсерваторіи права получать по почтѣ изъ-за границы книги и единственно ученаго содержанія періодическія изданія подъ бандеролью. 40721.—Положеніе о компасной обсерваторіи (въ Кронштадтѣ). 41564.

Т. XL (1865). Передача Тифлисской магнитной и метеорологической обсерваторіи въ вѣдѣніе Главнаго Управленія Намѣстника Кавказскаго. 41960. — Предоставленіе директору Николаевской главной астрономической обсерваторіи хозяйственно-административной самостоятельности по расходованію суммъ обсерваторіи. 42284.

Т. XLI (1866). Передача нѣкоторыхъ обсерваторій изъ горнаго вѣдомства въ вѣдѣніе Министерства Народнаго Просвѣщенія. 43076.

Т. XLII (1867). Положеніе и штатъ Тифлисской физической обсерваторіи, переименованной изъ Тифлисской магнитной и метеорологической обсерваторіи. 44671.

Т. XLIII (1868). Учрежденіе должности помощника директора главной физической обсерваторіи. 45670.—По проекту положенія и штата компасной обсерваторіи въ городѣ Кронштадтѣ. 45844.

Т. XLV (1870). О производствѣ содержанія лицамъ, занимающимъ ученыя должности при Николаевской главной астрономической обсерваторіи. 48143.—Содержаніе директору Виленской астрономической обсерваторіи и его помощнику. 48799.

Т. XLVI (1871). Уставъ главной физической обсерваторіи. 49537.

Т. XLVII (1872). Увеличеніе суммы на содержаніе астрономической обсерваторіи Новороссійскаго университета. 50561.—Присоединеніе Варшавской астрономической обсерваторіи къ тамошнему университету. 51665.

Т. XLVIII (1873). Увеличеніе содержанія директору Пекинской магнитной и метеорологической обсерваторіи. 52015.

Т. L (1875). Учрежденіе въ городѣ Павловскѣ магнитной и метеорологической обсерваторіи. 54759.—Увеличеніе личнаго состава Николаевской главной астрономической обсерваторіи. 55280.

Т. LI (1876). Объ учрежденіи при главной физической обсерваторіи отдѣленія морской метеорологіи, телеграфныхъ сообщеній о погодѣ и штормовыхъ предостереженій. 55924.

Т. LII (1877). Объ измѣненіи § 30 устава Николаевской главной астрономической обсерваторіи. 56987.

Т. LIV (1879). О допущеніи офицеровъ геодезическаго отдѣленія Николаевской академіи Генеральнаго Штаба, съ успѣхомъ окончившихъ полный курсъ при Николаевской главной обсерваторіи, къ преподаванію въ военныхъ училищахъ военной топографіи, безъ предварительнаго испытанія пробною лекцію. 59910.—О правахъ, предоставляемыхъ нѣкоторымъ должностямъ по Николаевской главной астрономической обсерваторіи. 60424.

ОБЩЕСТВА *(вообще).*

Т. XXVIII (1853). Дополненіе § 27 основныхъ правилъ общества вольныхъ матросовъ въ Кронштадтѣ. 27441.

Т. XXIX (1854). Уставъ вспомогательной кассы сего общества. 27862.

Т. XXXIII (1858). Уставъ общества морскихъ врачей въ портахъ. 33713.

Т. XXXVI (1861). Уставъ общества врачей въ Москвѣ. 36838.—Порядокъ устройства населенныхъ временно-обязанными крестьянами имѣній, принадлежащихъ разнымъ учрежденіямъ и обществамъ. 37181.

Т. XXXVII (1862). Время, съ коего должны быть исчисляемы сроки льготъ отъ повинностей для безземельныхъ крестьянъ, неприписавшихся къ обществамъ въ опредѣленный 6-ти-мѣсячный срокъ. 38449. — Арестантамъ, поступающимъ въ арестантскія роты гражданскаго вѣдомства на краткіе сроки, съ возвращеніемъ потомъ въ общества, не брить половину головы. 38570.—Устройство обществъ и общественнаго управленія горнозаводскаго населенія казенныхъ горныхъ заводовъ и промысловъ, вѣдомства Министерства Финансовъ, а также Алтайскихъ и Нерчин-

скихъ заводовъ, принадлежащихъ Кабинету Его Императорскаго Величества. 39013.

Т. XXXVIII (1863). Права Сарептскаго Евангелическаго братскаго общества по винокурению и пивоварению съ 1863 года. 39136.—Порядокъ приписки, удаляемыхъ изъ обществъ, крестьянъ, которымъ разрѣшено приписаться къ другимъ обществамъ. 39795.—Предоставление правлению Астраханскаго казачьяго войска производить изъ войсковыхъ суммъ ссуды станичнымъ и команднымъ обществамъ подъ круговое ихъ поручительство и дозволение симъ обществамъ отъ себя уже раздавать эти деньги казакамъ за ¼ % въ мѣсяцъ, съ надежнымъ ручательствомъ. 40281.

Т. XL (1865). Уставъ миссіонерскаго общества. 42309.

Т. XLI (1866). Причисление Россійскаго общества покровительства животныхъ къ вѣдомству Министерства Внутреннихъ Дѣлъ. 41034.

Т. XLII (1867). Запрещение противозаконныхъ сообществъ. 41402.—Уставъ общества практическихъ врачей для подачи медицинскаго пособія жителямъ С.-Петербурга. 41431.

Т. XLIII (1868). Вступление Индоевропейскаго телеграфнаго общества въ права и обязанности концессіонеровъ Сименсъ и Гальске. 46308.

Т. XLIV (1869). Договоръ на образование Новороссійскаго общества каменноугольнаго, желѣзнаго и рельсоваго производствъ и общества желѣзнодорожной вѣтви отъ Харьковско-Азовской линіи. 46979. — Уставъ миссіонерскаго православнаго общества. 47699.

Т. XLV (1870). Распространение на Министерство Внутреннихъ Дѣлъ права командировки техниковъ для занятій въ частныя общества, устраивающія желѣзныя дороги, водопроводы и другія сооруженія. 48216. — Дополнительныя условія на образование Новороссійскаго общества каменноугольнаго, желѣзнаго и рельсоваго производства. 48279.—Воспрещение обществамъ выпускать денежные знаки. 48994.

Т. XLVI (1871). Командированіе въ 1871 году техника за границу и внутрь Россіи съ спеціально ученою цѣлью по строительной части. 49674.

Т. XLVII (1872). Уставъ акціонернаго общества «Сормово». 50511. — Порядокъ утвержденія частныхъ и благотворительныхъ обществъ въ губерніяхъ Царства Польскаго. 50750.—Уставъ С.-Петербургскаго акціонернаго общества подъ фирмою «Архимедъ». 50875.—Измѣненіе нѣкоторыхъ §§ устава акціонернаго общества «Сормово». 51075. — Уставъ общества Путиловскихъ заводовъ. 51438.

Т. XLVIII (1873). Уставъ акціонернаго общества Готобужскихъ фабрикъ и заводовъ. 51960.—Предоставление Министру Финансовъ допускать какъ присоединение до образованія обществъ новыхъ учредителей, такъ и исключение кого либо изъ лицъ, поименованныхъ въ уставѣ. 52399. — Уставъ общества Брянскаго рельсопрокатнаго, желѣзодѣлательнаго и механическаго завода. 52491.

Т. XLIX (1874). Дополнение §§ 29 и 31 устава русскаго общества механическихъ и горныхъ заводовъ. 53032.—Продолженіе срока образованія общества Самсоніевскаго машиннаго, литейнаго и вагоно-строительнаго завода Голубева. 53090.—Уставъ Волжско-Балтскаго общества страхованія и склада товаровъ, съ выдачею варрантовъ. 53102.—Уставъ общества С.-Петербургскаго механическаго вагоннаго и столярнаго завода. 53106.—Исключение изъ числа учредителей С.-Петербургскаго торфянаго общества дѣйствительнаго статскаго совѣтника Арнольда. 53360.—Уставъ русскаго общества пароходства и торговли и Одесской желѣзной дороги. 53443. — Продление срока для подписки на акціи общества С.-Петербургскаго механическаго, вагоннаго и столярнаго завода. 53845.

Т. L (1875). Уставъ акціонернаго общества Самсоніевскаго машиннаго, литейнаго и вагоно-строительнаго завода Голубева. 54583.

См. также: Компаніи; Товарищества.

ОБЩЕСТВА АКЦІОНЕРНЫЯ, ТОРГОВЫЯ, ПРОМЫШЛЕННЫЯ.

Т. V (1835). Объ учрежденіи общества малороссійской компаніи для выработыванія сахара изъ свекловицы. 3704.—Правила общества акціонеровъ для учрежденія постояннаго сообщенія между С.-Петербургомъ и Любекомъ посредствомъ пароходовъ. 3837.—Учрежденіе общества частной машинно-паровой прачешной въ С.-Петербургѣ и уставъ онаго. 4083.

Т. XXVI (1851). Пріемъ въ казенные залоги акцій общества освѣщенія газомъ С.-Петербурга. 25737.

Т. XXVII (1852). Учрежденіе общества «Сирены» для подъема изъ воды судовъ и другихъ потонувшихъ предметовъ. 26378.

Т. XXVIII (1853). Открытіе дѣйствій общества, подъ названіемъ «Сирена», для подъема изъ воды судовъ и другихъ потонувшихъ предметовъ. 27232. — Продолженіе обществу заведенія въ С.-Петербургѣ искуственныхъ минеральныхъ водъ исключительнаго права, еще на 10 лѣтъ, на приготовленіе искуственныхъ минеральныхъ водъ въ С.-Петербургской губерніи. 27267.—Учрежденіе общества на акціяхъ для снабженія С.-Петербурга чистою Невскою водою. 27440.—Пріемъ въ залогъ по питейнымъ сборамъ, съ 1853 по 1859 годъ, акцій общества освѣщенія газомъ въ С.-Петербургѣ. 27540, § 2.—Учрежденіе въ Сибирскомъ линейномъ казачьемъ войскѣ торговаго общества казаковъ. 27683.—Продолженіе по 16 Декабря 1855 года опредѣленнаго уставомъ общества Сирены срока для испытанія пользы отъ дѣйствій онаго. 27787.

Т. XXIX (1854). Пріемъ въ залогъ по питейнымъ сборамъ акцій общества освѣщенія газомъ въ С.-Петербургѣ. 27912, § 400 *п. п.*—Пріемъ въ залогъ, по поставкѣ въ казну армейскихъ суконъ, акцій сего общества. 28068. — Уставъ общества заводской обработки животныхъ продуктовъ. 28200.—Дозволеніе обществу заводской обработки животныхъ продуктовъ принять въ составъ онаго товарищество салотопнаго и стеаринового производствъ. 28498.

Т. XXX (1855). Безпошлинный въ теченіе четырехъ лѣтъ пропускъ изъ-за границы чугуна въ трубахъ и аппаратахъ, желѣзныхъ трубъ съ принадлежностями газометровъ и другихъ предметовъ для общества освѣщенія газомъ С.-Петербурга. 25465*а*.—Дозволеніе принимать въ торговое общество Черноморскаго казачьяго войска урядниковъ казачьяго сословія не изъ дворянъ. 28916.—Увеличеніе состава общества Донскихъ торговыхъ казаковъ и предоставленіе симъ казакамъ большихъ средствъ къ распространенію торговыхъ предпріятій. 28971. — Временное освобожденіе общества «Сирена» отъ обязанности снабжать себя установленнымъ торговымъ свидѣтельствомъ. 29058.

Т. XXXI (1856). Предоставленіе казакамъ торговаго общества войска Донскаго, по истеченіи 30-ти-лѣтняго срока службы, со времени написанія ихъ въ казаки, оставаться въ означенномъ обществѣ, по желанію сверхъ комплекта, со взносомъ положеннаго оклада. 30291. — Дозволеніе обществу заводской обработки животныхъ продуктовъ выпустить еще пять тысячъ акцій. 30755. — Освобожденіе общества «Сирена» отъ взятія на 1856 годъ торговаго свидѣтельства. 30826.—Уставъ общества Ловатскаго Старорусскаго желѣзнаго завода. 31029.

Т. XXXII (1857). Уставъ общества для шитья мужскаго платья. 31447.—Прекращеніе дѣйствій общества «Сирена». 31733.—Учрежденіе акціонернаго общества, подъ названіемъ: «Закаспійское торговое товарищество». 31941 *а*.—Учрежденіе въ Забайкальскомъ казачьемъ войскѣ торговаго общества казаковъ. 32019. — Учрежденіе и уставъ общества для приготовленія продовольственныхъ и разныхъ животныхъ веществъ, а также торговли ими. 32025.—Учрежденіе общества Самсоніевской механической мануфактуры. 32074.—Дозволеніе обществу для приготовленія продовольственныхъ и разныхъ животныхъ веществъ получать изъ-за границы безпошлинно, для обратнаго вывоза вмѣстѣ съ консервами, готовыя жестянки и до 15,000 пудовъ листовой жести. 32626.

Т. XXXIII (1858). Уставъ общества для извлеченія кокса, парафина и прочихъ продуктовъ изъ торфа, также торговли сими продуктами. 32697. — Увеличеніе состава общества торговыхъ казаковъ Оренбургскаго казачьяго войска. 32749. — Прекращеніе дѣйствій общества для торговли съ Закавказскимъ краемъ. 32823.—Дозволеніе обществу Донскихъ торговыхъ казаковъ избирать изъ среды себя довѣренныхъ, въ видѣ попечителей, по дѣламъ торговли. 33012. — Дозволеніе обществу для приготовленія продовольственныхъ и разныхъ животныхъ веществъ, а также торговли ими, привозить иностранную соль съ уплатою пошлинъ. 33172.—Дополненіе устава сего общества правиломъ касательно порядка участія повѣренныхъ отъ акціонеровъ въ общихъ собраніяхъ. 33318. — Форма обмундированія служащимъ въ войскѣ Донскомъ довѣреннымъ общества торговыхъ казаковъ. 33396. — Уставъ общества паровой мукомольной мельницы въ г. Ростовѣ на Дону. 33429. — Принятіе наименованія обществомъ для приготовленія продовольственныхъ и разныхъ животныхъ веществъ, а также торговли ими: «Акціонерное общество сельскій хозяинъ для обработки сельскихъ произведеній и торговли ими». 33501.—Уставъ С.-Петербургскаго газоваго общества, подъ фирмою: «общества столичнаго освѣщенія» 33609. — Уставъ общества С.-Петербургскихъ водопроводовъ. 33610. — Уставъ общества кожевеннаго производства. 33737.—Уставъ акціонернаго торговаго общества, подъ названіемъ «компанія для изготовленія огнеупорнаго и непромокаемаго кровельнаго войлока». 33738.—Увеличеніе состава и правъ торговаго общества въ Кавказскомъ линейномъ казачьемъ войскѣ. 33761.

Т. XXXIV (1859). Уставъ общества С.-Петербургскихъ публичныхъ каретъ. 34009.—Дозволеніе обществу заводской обработки животныхъ продуктовъ усилить дѣйствія свои выпускомъ еще десяти тысячъ акцій. 34132.—Прекращеніе существованія общества для шитья мужскаго платья. 34325.—Уставъ общества Романовской льняной мануфактуры. 34333. — Нѣкоторыя измѣненія въ постановленіяхъ о торговомъ обществѣ Сибирскаго линейнаго казачьяго войска. 34361.—Уставъ общества разработки лѣсныхъ произведеній и торговли ими. 34546. — Уставъ общества разработки строительныхъ матеріаловъ Порѣчской вотчины. 34547.—Уставъ общества Московскихъ общественныхъ экипажей. 34549.—Уставъ общества публичныхъ прачешныхъ заведеній въ Москвѣ. 34675.—Прекращеніе существованія общества кожевеннаго производства. 34680.—Дозволеніе имѣть на шапкѣ серебряный темлякъ казакамъ Донскаго торговаго общества, занимающимъ, по выборамъ, должности казначея и эконома Новочеркасскаго попечительнаго о тюрьмахъ комитета. 34709.—Уставъ главнаго банковаго и торговаго общества въ С.-Петербургѣ. 34755. — Форма темляка казакамъ торговаго общества войска Донскаго, служащимъ по выборамъ. 34800. — Увеличеніе торговаго общества казаковъ въ войскѣ Донскомъ. 34952.—Закрытіе общества С.-Петербургскихъ публичныхъ каретъ. 34976. — Порядокъ опредѣленія стоимости имуществъ, поступающихъ въ собственность вновь образуемыхъ акціонерныхъ обществъ. 35080.—Уставъ общества заводской обработки кожъ. 35227.—Прекращеніе дѣйствій общества Лаватскаго Старорусскаго желѣзнаго завода. 35302.

Т. XXXV (1860). Уставъ акціонернаго общества для разработки торфяниковъ въ Россіи. 35601. — Увеличеніе комплекта торговаго общества въ Забайкальскомъ казачьемъ войскѣ. 35639.—Уставъ общества Ростовскаго (на Дону) водопровода. 35679.—Закрытіе общества Московскихъ публичныхъ экипажей. 35871.—Уставъ общества минеральнаго освѣщенія. 35908.—Закрытіе общества разработки строительныхъ матеріаловъ Порѣчской вотчины. 35970. — Измѣненіе § 2 устава общества публичныхъ прачешныхъ заведеній въ Москвѣ. 35983.—Освобожденіе общества для извлеченія кокса, парафина и прочихъ продуктовъ изъ торфа, а также и торговли сими продуктами отъ взятія торговаго свидѣтельства, на десять лѣтъ. 36040.—Дозволеніе сему обществу выдавать самыя акціи въ замѣнъ росписокъ въ полученіи денежныхъ за акціи взносовъ. 36061.

Т. XXXVI (1861). Измѣненіе нѣкоторыхъ параграфовъ устава общества Ростовскаго (на Дону) водопровода. 37206.—Положеніе объ обществѣ учреждаемомъ въ городѣ Якобштадтѣ для постройки зданій для частнаго училища съ пансіономъ. 37215.—Уставъ общества Одесско-Днѣстровскаго водопровода. 37241.—Уставъ общества для содѣйствія процвѣтанію отечественной промышленности. 37283. — Увеличеніе состава общества торговыхъ казаковъ въ Забайкальскомъ казачьемъ войскѣ. 37783.

Т. XXXVII (1862). Срокъ для окончательной оплаты акцій общества столичнаго освѣщенія. 37899. — Порядокъ поступленія въ торговое общество Кубанскаго казачьяго войска. 37917.—Дозволеніе урядникамъ Оренбургскаго казачьяго войска не изъ дворянъ вступать въ торговое общество казаковъ этого войска. 37918. — Прекращеніе дѣйствій общества заводской обработки животныхъ продуктовъ. 38363.—Нѣкоторыя измѣненія въ уставѣ Русскаго общества пароходства и торговли. 38405.—Дозволеніе обществу русскихъ врачей въ С.-Петербургѣ чеканить медали для выдачи въ премію. 38755.—Порядокъ производства помильной платы Русскому обществу пароходства и торговли. 38771.—Отсрочка учредителямъ общества Ростовскаго (на Дону) водопровода, представленія въ мѣстную городскую думу опредѣленнаго уставомъ онаго залога, въ 10.000 руб. сер. 38843. — Уставъ общества для учрежденія прачешныхъ заведеній въ г. Ригѣ. 38955. — Дозволеніе станичнымъ обществамъ Астраханскаго казачьяго войска вступать въ торги на войсковыя оброчныя статьи, въ юртахъ ихъ станицъ расположенныя, безъ залоговъ, на круговомъ ручательствѣ станичниковъ. 38981. — Увеличеніе состава торговаго общества казаковъ Астраханскаго казачьяго войска. 38982.

Т. XXXVIII (1863). Проектъ измѣненія нѣкоторыхъ параграфовъ, Высочайше утвержденнаго, 15 Апрѣля и 21 Мая 1858 года (32998 и 33174), устава соединеннаго общества пароходства и торговли по Каспійскому морю, рѣкамъ: Волгѣ, Окѣ, Камѣ и ихъ притокамъ, подъ фирмою: «Кавказъ и Меркурій». 39244.—Уступка мѣстности Щукина двора Маріинскому обществу торговцевъ въ С.-Петербургѣ, для устройства рынка. 39473. — Уставъ общества для устройства въ г. Ригѣ паровой кораблеподъемной машины. 39697. — Уставъ строительнаго (акціонернаго) общества для общеполезной цѣли въ г. Митавѣ. 39719. — Уставъ акціонернаго общества, подъ названіемъ «Улей». для покупки русскаго общественнаго дома въ Ригѣ. 39962.—Предоставленіе французскимъ акціоннымъ (анонимнымъ) обществамъ и другимъ, учрежденнымъ во Франціи, товариществамъ, права пользоваться въ Россіи всѣми ихъ правами, сообразуясь съ Русскими законами. 40045.—Измѣненіе нѣкоторыхъ параграфовъ правилъ (устава) общества Царевской мануфактуры. 40114.—Разрѣшеніе Русскому обществу пароходства и торговли исключить Аѳонъ и Салоники изъ числа обязательныхъ портовъ Александрійской линіи и отмѣна срочныхъ сообщеній между Таганрогомъ и Константинополемъ. 40182. — Уставъ Россійско-Баварскаго пивоваренаго общества подъ фирмою «Бавaрія». 40332.—Измѣненіе числа почтовыхъ рейсовъ, совершаемыхъ обществомъ «Кавказъ и Меркурій» по Каспійскому морю. 40431.

Т. XXXIX (1864). Дозволеніе обществу Лифляндскихъ винокуренныхъ заводчиковъ платежъ акциза за вино, выпускаемое въ склады, обезпечивать круговымъ ручательствомъ своими имѣніями до 1 Января 1865 года. 40640.—Уставъ общества торговли льномъ въ г. Островѣ, Псковской губерніи. 40733. — Уставъ Маріинскаго общества торговцевъ въ С.-Петербургѣ. 40984.—Прекращеніе дѣйствій общества для извлеченія кокса, парафина и прочихъ продуктовъ изъ торфа, а также торговли сими продуктами. 41065. — Пріемъ акцій общества столичнаго освѣщенія въ залогъ по казеннымъ подрядамъ и постав

камъ. 41453.—Разрѣшеніе обществу Лифляндскихъ винокуренныхъ заводчиковъ акцизъ за вино, выпускаемое въ склады, обезпечивать круговымъ ручательствомъ своими имѣніями до 1 Іюля 1865 года. 41474.—Ликвидація дѣлъ общества публичныхъ врачебныхъ заведеній въ Москвѣ. 41614.

Т. XL (1865). О несостоявшемся акціонерномъ обществѣ Ростовскаго (на Дону) водопровода. 41652.—Уставъ общества морскихъ купаленъ въ Екатеринготалѣ, близъ Ревеля. 41711. — Уставъ общества С.-Петербургской акціонерной пивоварни. 42097. — Закрытіе строительнаго (акціонернаго) общества въ г. Митавѣ для доставленія лицамъ недостаточнаго состоянія здоровыхъ, удобныхъ и дешевыхъ квартиръ. 42307.—Закрытіе общества торговли льномъ въ г. Островѣ, Псковской губерніи. 42382.—Уставъ общества городскаго молочнаго хозяйства (въ С.-Петербургѣ). 42391. — Предоставленіе Бельгійскимъ акціонернымъ (анонимнымъ) обществамъ пользоваться въ Россіи, подъ условіемъ взаимства для Русскихъ обществъ въ Бельгіи, всѣми ихъ правами, и предоставленіе Министру Иностранныхъ Дѣлъ заключать такія же условія съ другими державами. 42659.—Разрѣшеніе обществу первоначальнаго заведенія транспортовъ передать купцу Крону дальнѣйшее продолженіе дѣлъ своихъ. 42687.—Предоставленіе торговому обществу Донскихъ казаковъ права выбирать изъ своей среды двухъ членовъ для присутствованія въ учетномъ и ссудномъ комитетѣ Ростовской на Дону конторы государственнаго банка. 42820.

Т. XLI (1866). Декларація Россійскаго Государственнаго Вице-Канцлера и декретъ Короля Бельгійцевъ о предоставленіи русскимъ анонимнымъ обществамъ въ Бельгіи правъ, предоставленныхъ Бельгійскимъ таковымъ же обществамъ въ Россіи. 42938. — Дарованіе обществу С.-Петербургскихъ водопроводовъ отсрочки на окончательное устройство водопроводовъ. 43141.—Уставъ общества изготовленія печенаго хлѣба, подъ названіемъ «Россійская фабрика хлѣбопеченія». 43220. — Учрежденіе общества минеральныхъ водъ въ Липецкѣ. 43221.—Увеличеніе складочнаго капитала общества для устройства въ г. Ригѣ паровой кораблеподъемной машины. 43226.—Прекращеніе дѣйствій акціонернаго общества подъ названіемъ «Компанія Екатерингофскаго сахарнаго завода. 43341. — Уставъ общества торговцевъ Александровскаго рынка. 43593.—Уставъ общества Охтенскаго чрезъ р. Большую Неву моста. 43713.—Измѣненіе нѣкоторыхъ параграфовъ устава Россійско-Баварскаго пивоваренаго общества подъ фирмою: «Баварія». 43882. — Декларація, обмѣненная между Россіею и Италіею касательно правъ акціонерныхъ (анонимныхъ) обществъ и другихъ товариществъ торговыхъ, промышленныхъ и финансовъ. 43937. — Прекращеніе дѣйствій общества С.-Петербургской акціонерной пивоварни. 44023.

Т. XLII (1867). Уставъ общества центральной складки товаровъ въ г. Ригѣ. 44142.—Уставъ общества втораго заведенія для транспортированія и страхованія кладей. 44225. — Декларація между Россіею и Австріею о взаимномъ предоставленіи въ Россіи Австрійскимъ и въ Австріи Русскимъ акціонернымъ (анонимнымъ) обществамъ и другимъ товариществамъ: торговымъ, промышленнымъ и финансовымъ, за исключеніемъ страховыхъ обществъ, пользоваться всѣми ихъ правами, сообразуясь съ законами страны. 44336.—Прекращеніе существованія акціонернаго общества Одесско-Днѣстровскаго водопровода. 44349.—Уставъ общества для устройства бань и врачебныхъ заведеній въ г. Ригѣ. 44524.—Закрытіе дѣйствій общества распространенія за Кавказомъ шелководства и торговой промышленности. 44529.—Уставъ общества торговли аптекарскими товарами. 44814.—Уставъ общества для содѣйствія Русской промышленности и торговли. 45169.—Отсрочка обществу Охтенскаго чрезъ р. Большую Неву моста раздачи акцій. 45226.

Т. XLIII (1868). Уставъ Одесскаго акціонернаго общества газоваго освѣщенія. 45391.—Уставъ соединеннаго общества пароходства и торговли по Каспійскому морю, рр.: Волгѣ, Окѣ, Камѣ и ихъ притокамъ, подъ фирмою «Кавказъ и Меркурій». 45896.—Измѣненіе примѣчанія къ § 38 п. 1 устава общества торговцевъ Александровскаго рынка. 46170. — О несостоявшемся обществѣ Охтенскаго чрезъ р. Большую Неву моста. 46255.—Уставъ общества Царевской мануфактуры. 46259. — Прекращеніе дѣйствій акціонернаго общества подъ названіемъ «Россійско-Балтійская Компанія». 46364.

Т. XLIV (1869). Увеличеніе состава торговаго общества казаковъ войска Донскаго. 46707. — Прекращеніе дѣйствій акціонернаго общества Романовской льняной мануфактуры. 46756.—Уставъ общества владѣльцевъ гостинаго двора въ г. Ирбитѣ. 46801.—Увеличеніе состава торговаго общества Донскихъ казаковъ. 47056.—Уставъ общества «Двигатель», имѣющій назначеніе перевозку кладей, страхованіе ихъ и выдачу ссудъ. 47362. — Уставъ общества минеральныхъ водъ, близъ г. Харькова, въ хуторѣ Березовомъ. 47363.—Дополненіе примѣчаніемъ § 10 устава общества для содѣйствія русской промышленности и торговли. 47365.—Увеличеніе капитала общества Одесскаго газоваго освѣщенія. 47723.

Т. XLV (1870). Уставъ общества водоснабженія и газоосвѣщенія. 48157. — Уставъ Русскаго общества механическихъ и горныхъ заводовъ. 48158.—Уставъ общества Русской конской промышленности (Русскій таттерсаль). 48326.—Разрѣшеніе обществу для содѣйствія русской промышленности и торговлѣ учреждать отдѣленія онаго въ городахъ Ригѣ, Касимовѣ и Астрахани. 48412.

Т. XLVI (1871). Измѣненіе §§ 14 и 23 устава общества Русской конской промышленности (Русскій таттерсаль). 49372. — Уставъ Петербургскаго акціонернаго общества для приготовленія землеудобрительныхъ веществъ изъ нечистотъ. 49400.—Уставъ общества для разработки Путиловско-Антоновскихъ плитныхъ ломокъ. 49599. — Уставъ Орловскаго акціонернаго общества товарныхъ складовъ подъ фирмою «Подспорье». 49703.—Залоговая цѣна акцій общества газоваго освѣщенія. 49729.—Учрежденіе въ Нижнемъ-Новгородѣ отдѣленія общества для содѣйствія Русской промышленности и торговли. 49754.—Измѣненіе и дополненіе нѣкоторыхъ параграфовъ устава сего общества. 49803.—Уставъ С.-Петербургскаго акціонернаго общества товарныхъ складовъ подъ фирмою «Успѣхъ». 49887. — Уставъ Московскаго акціонернаго общества товарныхъ складовъ подъ фирмою: «Благодать». 49888. — Уставъ Харьково-Азовскаго акціонернаго общества товарныхъ складовъ подъ фирмою «Пособіе». 49958.—Уставъ Пермскаго акціонернаго общества товарныхъ складовъ подъ фирмою: «Пермякъ. 49969. — Уставъ Варшавскаго акціонернаго общества товарныхъ складовъ подъ фирмою «Довѣріе». 49979. — Уставъ Московскаго акціонернаго общества товарныхъ складовъ «Сотрудникъ». 50185. — Уставъ акціонернаго общества товарныхъ складовъ «Торговый Посредникъ». 50215.—Уставъ Русскаго строительнаго общества. 50291.—Уставъ Тамбовско-Саратовскаго акціонернаго общества товарныхъ складовъ подъ фирмою «Союзъ». 50296. — Отсрочка подписки на акціи Петербургскаго акціонернаго общества для приготовленія землеудобрительныхъ веществъ изъ нечистотъ. 50315.

Т. XLVII (1872). Уставъ общества Кіевскаго водоснабженія. 50449.—Уставъ Кіевскаго газоваго общества. 50450.—Разрѣшеніе обществу для содѣйствія Русской промышленности и торговлѣ учредить отдѣленіе онаго въ г. Ташкентѣ. 50574.—Уставъ общества Южно-Русской каменноугольной промышленности. 50721.—Уставъ общества каменноугольной промышленности Московскаго бассейна. 50851.—Учрежденіе въ г. Тюменѣ отдѣленія общества для содѣйствія Русской промышленности и торговлѣ. 50866.—Измѣненіе § 1 устава Тамбовско-Саратовскаго акціонернаго общества товарныхъ складовъ, подъ фирмою «Союзъ». 50676 и 50905.—Уставъ сѣвернаго общества страхованія и склада товаровъ, съ выдачею варрантовъ. 50910.—Уставъ общества минеральныхъ углекислыхъ желѣзныхъ водъ

«Русскій Швальбахъ». 50988.—Уставъ Петербургскаго акціонернаго общества Европейской гостиницы. 51003.—Уставъ горнаго Новопавловскаго акціонернаго общества. 51049.—Уставъ С-Петербургскаго строительнаго общества. 51050.—Уставъ акціонернаго общества Одесскихъ Куяльницко-Ходжибейскихъ соляныхъ промысловъ. 51103.—Измѣненіе §19 устава Русскаго строительнаго общества. 51157.—Измѣненіе §§ 10, 11 и 29 устава Кіевскаго общества водоснабженія. 51178.—Уставъ Азовскаго общества рельсоваго завода. 51213.—Измѣненіе §§ 10, 11 и 29 устава Кіевскаго газоваго общества. 51216.—Уставъ Голубовскаго общества каменноугольной промышленности. 51256.—Измѣненіе §§ 4 и 5 устава С.-Петербургскаго акціонернаго общества Европейской гостиницы. 51282.—Уставъ Англо-Россійскаго общества резиновой мануфактуры «Макинтошъ». 51335.—Уставъ общества Русскаго рельсоваго производства. 51398.—Уставъ Невскаго строительнаго общества. 51485.—Измѣненіе нѣкоторыхъ §§ устава акціонернаго общества Одесскихъ Куяльницко-Ходжибейскихъ соляныхъ промысловъ. 51486.—О несостоявшемся акціонерномъ обществѣ товарныхъ складовъ подъ фирмою «Подспорье». 51511.—Учрежденіе Харьковскаго акціонернаго общества пивоваренія подъ фирмою «Новая Баварія». 51565.—Разрѣшеніе учредителямъ акціонернаго общества для искуственнаго орошенія полей и луговъ на югѣ Россіи, производить детальныя изысканія по сему предпріятію. 51571.

Т. XLVIII (1873). Измѣненіе § 4 устава общества товарныхъ складовъ «Торговый Посредникъ». 51726.—Учрежденіе обществомъ для содѣйствія русской промышленности и торговлѣ отдѣленія онаго въ г. Тобольскѣ. 51728.—Уставъ Варшавскаго акціонернаго общества пивоваренія подъ фирмою «Германъ-Юнгъ». 51760.—Уставъ общества для транспортированія кладей, подъ фирмою «Комета». 51814.—Увеличеніе основнаго капитала русскаго общества торговля аптекарскими товарами. 51821.—Увеличеніе основнаго капитала общества Одесскаго газоваго освѣщенія. 51938—Уставъ русскаго мукомольнаго общества. 51962.—Продолженіе срока для учрежденія горнаго Новопавловскаго акціонернаго общества. 51987.—Уставъ общества Черноморскихъ купаленъ въ г. Евпаторіи. 52041.—Уставъ Харьковскаго строительнаго общества. 52042.—Уставъ пивовареннаго общества подъ фирмою «Британія». 52069.—Уставъ Варшавскаго строительнаго общества. 52070.—Уставъ общества Варшавской фабрики обуви. 52071.—Уставъ Новороссійскаго строительнаго общества. 52099.—Уставъ Русскаго кредитно-строительнаго общества «Строитель». 52142.—Уставъ Московскаго пивовареннаго общества. 52158.—Уставъ промышленнаго и торговаго акціонернаго общества, подъ названіемъ «Общая польза». 52159.—Разрѣшеніе обществу для содѣйствія русской промышленности и торговлѣ учредить отдѣленіе онаго въ г. Варшавѣ. 52205.—Уставъ общества гужевой перевозки въ столицахъ. 52212.—Уставъ Московскаго строительнаго общества 52252.—Разрѣшеніе обществу для содѣйствія Русской промышленности и торговлѣ учредить отдѣленіе въ г. Ирбитѣ. 52285.—Уставъ общества для устройства въ С.-Петербургѣ частныхъ рынковъ. 52290.—О несостоявшемся Варшавскомъ акціонерномъ обществѣ товарныхъ складовъ подъ фирмою «Довѣріе». 52304.—Продленіе срока оплаты первымъ взносомъ акцій Невскаго строительнаго общества. 52370.—Уставъ Тифлисскаго общества кирпичныхъ заводовъ. 52373.—Уставъ С.-Петербургскаго акціонернаго общества для выдѣлки бумаги и обоевъ. 52417.—Уставъ Петро-Марьевскаго общества каменноугольной промышленности. 52440.—Уставъ промышленнаго и торговаго общества подъ фирмою «Петровское промышленное общество». 52461.—Уставъ акціонернаго общества пиво—и медоваренія подъ фирмою «Московская Баварія». 52470.—Продленіе срока для оплаты взносовъ по акціямъ Голубовскаго общества каменноугольной промышленности. 52485.—Уставъ общества народнаго продовольствія для приготовленія пищи въ прокъ по привилегированному способу д-ра Даниловскаго. 52487.—Уставъ общества теплыхъ рядовъ въ Москвѣ. 52492.—Уставъ Россійскаго акціонернаго общества пиво—и медоваренія. 52523.—Продолженіе срока для образованія пивовареннаго общества подъ фирмою «Британія.» 52524.—Измѣненіе нѣкоторыхъ §§ устава Варшавскаго общества пивоваренія подъ фирмою «Германъ-Юнгъ.». 52571.—Разрѣшеніе обществу для содѣйствія русской промышленности и торговлѣ учредить отдѣленіе въ г. Одессѣ. 52588.—Уставъ акціонернаго общества С.-Петербургской селитроварни. 52596.—Продленіе срока оплаты первымъ взносомъ акцій общества гужевой перевозки въ столицахъ. 52639.—Уставъ общества Измайловской мельницы и хлѣбопекарни. 52647.—Продленіе срока подписки и оплаты акцій «Варшавскаго строительнаго общества». 52649.—Уставъ общества для содѣйствія Русскому торговому мореходству. 52659.—Продленіе срока подписки на акціи сего общества и исключеніе изъ числа учредителей общества: гг. Де-Лаграматика, Мангуби, Маргена, Айвазу и Подгородникова. 52686.—Продленіе срока оплаты первымъ взносомъ акцій «общества для устройства въ С.-Петербургѣ частныхъ рынковъ». 52687.—Продолженіе срока для образованія общества Варшавской фабрики обуви. 52717.—Продолженіе срока для образованія пивовареннаго общества подъ фирмою «Британія». 52767.—Присоединеніе къ числу учредителей общества «Московская Баварія» почетнаго гражданина Блюмберга и исключеніе изъ числа учредителей купца М. Гольдберга. 52768.—Продленіе срока для образованія промышленнаго и торговаго акціонернаго общества подъ названіемъ «Общая польза». 52804.—Продолженіе срока для образованія Московскаго пивовареннаго общества. 52846.—Продленіе срока оплаты акцій Московскаго строительнаго общества. 52873.—Уставъ Сѣвернаго общества для разработки желѣзныхъ и мѣдныхъ мѣсторожденій. 52894.—Уставъ Казанскаго общества водоснабженія. 52950.—Уставъ Харьковскаго акціонернаго механическаго общества. 52951.—Уставъ С.-Петербургскаго торфянаго общества. 52952.

Т. XLIX (1874). Отсрочка открытія дѣйствія Русскаго мукомольнаго общества, а также о нѣкоторыхъ измѣненіяхъ въ составѣ учредителей сего общества. 53037.—Уставъ Бакинскаго нефтянаго общества. 53054.—Измѣненіе и дополненіе нѣкоторыхъ §§ устава общества товарныхъ складовъ «Торговый Посредникъ». 53077.—Уставъ общества костеобжигательныхъ заводовъ и выдѣлки изъ кости другихъ продуктовъ. 53087.—Уставъ акціонернаго общества строительныхъ работъ подъ названіемъ «Исполнитель». 53107.—По проекту устава Кавказскаго строительнаго общества и уставъ сего общества. 53150.—Продолженіе на 5 лѣтъ привилегіи общества заведенія въ С.-Петербургѣ искуственныхъ минеральныхъ водъ. 53157.—Уставъ акціонернаго общества Бѣлорѣцкихъ желѣзодѣлательныхъ заводовъ Пашковыхъ. 53159.—Продолженіе срока для образованія Россійскаго акціонернаго общества пиво-и медоваренія. 53203.—Уставъ Русскаго строительнаго общества. 53296.—Отсрочка уплаты перваго взноса по акціямъ Московскаго строительнаго общества и присоединеніе четырехъ лицъ къ числу учредителей общества. 53297.—Уставъ Одесскаго акціонернаго общества писчебумажной фабрики. 53330.—Уставъ общества шерстяной фабричной промышленности «Надеждинское». 53339.—Уставъ акціонернаго общества подъ наименованіемъ «Виленская акціонерная гостиница». 53435.—Измѣненіе § 43 устава С.-Петербургскаго акціонернаго общества Европейской гостиницы. 53439.—Продолженіе срока для образованія общества Измайловской мельницы и хлѣбопекарни. 53437.—Измѣненіе §§ 13 и 14 устава Кіевскаго газоваго общества. 53468.—Продолженіе срока для образованія Харьковскаго акціонернаго механическаго общества. 53473.—Залоговая цѣна акцій общества Охтенской полотняной фабрики. 53496.—Уставъ Христофоровскаго общества горнаго производства. 53497 и 54156.—Разрѣшеніе обществу для содѣйствія Русскому торговому

мореходству учредить отдѣленіе въ С.-Петербургѣ. 53612. — Измѣненіе нѣкоторыхъ §§ устава Куяльницко-Ходжибейскихъ соляныхъ промысловъ. 53615.—Продленіе срока подписки на акціи Казанскаго общества водоснабженія. 53723 и 54155.—Уставъ Варшавскаго общества каменноугольной и горнозаводской промышленности. 53724.—Измѣненіе §§ 13 и 14 устава Кіевскаго общества водоснабженія. 53767.—Возобновленіе подписки на акціи общества «Русскій Швальбахъ». 53769. — Уставъ акціонернаго общества Мирковской писчебумажной фабрики. 53844.—Разрѣшеніе Англійскому акціонерному обществу освѣщенія газомъ Петербургской и Выборгской частей г. С.-Петербурга открыть свои дѣйствія по исполненію заключеннаго съ городскимъ общественнымъ управленіемъ контракта и пріобрѣсти необходимый для устройства газоваго завода участокъ земли. 53859.—Разрѣшеніе обществу для содѣйствія Русскому торговому мореходству учредить отдѣленія въ городахъ Нижнемъ Новгородѣ и Аккерманѣ. 53862.—Увеличеніе основнаго капитала Кіевскаго общества водоснабженія. 53912.—Уставъ Смоленскаго акціонернаго общества пиво-и медоваренія. 53918.—Учрежденіе отдѣленія общества для содѣйствія Русскому торговому мореходству въ г. Поти. 53923.—Учрежденіе въ С.-Петербургѣ комитета Новороссійскаго общества каменноугольнаго, желѣзнаго и рельсоваго производствъ. 53950.—Уставъ С.-Петербургскаго акціонернаго общества «Славянскій пиво-медоваренный заводъ». 53976.—Продолженіе срока для полной оплаты акцій общества Закржовскаго свеклосахарнаго завода. 53978.—Уставъ Россійскаго акціонернаго общества пиво-и медоваренія. 54003.—Измѣненіе и дополненіе нѣкоторыхъ §§ устава Бакинскаго нефтянаго общества. 54039.—Присоединеніе къ числу учредителей С.-Петербургскаго общества «Славянскій пиво-медоваренный заводъ» С.-Петербургскаго торговаго дома подъ фирмою І. Е. Гинцбургъ. 54067.—Предоставленіе Лондонскому акціонерному обществу Одесскихъ водопроводовъ правъ и преимуществъ, коими пользуются вообще торговыя и промышленныя общества въ Россіи. 54158.—Исключеніе изъ числа учредителей Кавказскаго строительнаго общества инженеръ-полковника Ленчевскаго. 54176.—Продленіе срока оплаты акцій общества «Виленская акціонерная гостиница». 54187.—Разрѣшеніе Азовскому каменноугольному обществу изъ числа дѣлъ поименованныхъ въ уставѣ его, составленномъ по законамъ Великобританіи, производить въ Россіи каменноугольное и горнозаводское дѣло. 54190.

Т. L (1875). Измѣненіе нѣкоторыхъ §§ устава общества для заклада движимыхъ имуществъ въ С.-Петербургѣ. 54359.—Рисунки медалей и знаковъ общества размноженія охотничьихъ и промысловыхъ животныхъ. 54383.—Уставъ общества Калашниковскаго пиво-и медоваренаго завода. 54387.—Продолженіе срока для образованія Россійскаго общества пиво-и медоваренія. 54406.—Уменьшеніе капитала общества Русской конской промышленности (Русскій татерсаль) и измѣненіе нѣкоторыхъ §§ устава сего общества. 54440.—Уставъ акціонернаго общества подъ названіемъ «Дружина». 54442.—Разрѣшеніе Англійскому акціонерному обществу новыхъ водопроводовъ С.-Петербурга открыть свои операціи по предмету снабженія водою зарѣчныхъ частей С.-Петербурга. 54538.—Уставъ Россійско-Вѣнскаго пивовареннаго общества подъ фирмою «Вѣна». 54714.—Уставъ общества крахмало-и солодоваренія на югѣ Россіи. 54715.—Разрѣшеніе французскому горнопромышленному обществу (Société Minière et Industrielle anonyme) производить въ Россіи свои операціи на сколько онѣ обнимаютъ каменноугольное и горнозаводское дѣло и пріобрѣсти въ собственность необходимыя подъ кони и подъ рельсовый путь отъ копей до Константиновской дороги земли. 54729.—Предоставленіе Миенскому обществу сельскаго хозяйства и промышленности права собирать экстренныя засѣданія въ городѣ Орлѣ. 54731.—Освобожденіе общества Азовскаго рельсоваго завода отъ обязательства по устройству сего завода и соединеніе означенной компаніи съ обществомъ Южно-Русской каменноугольной промышленности. 54734.—Разрѣшеніе Балтійскому обществу желѣзо-судостроительнаго и механическаго завода пріобрѣсти, необходимый для разширенія завода и устройства складовъ, смежный съ заводомъ участокъ земли. 54771.—Измѣненіе нѣкоторыхъ параграфовъ устава общества «Московская Баварія». 54810.—Уставъ перваго Русскаго общества для приготовленія древесной клѣтчатки. 54817. — Уменьшеніе основнаго капитала Бакинскаго нефтянаго общества и измѣненіе нѣкоторыхъ параграфовъ устава сего общества. 54863.— Уставъ Марьинскаго общества для выдѣлки картофельной патоки, крахмала и крахмальнаго сахара. 54867.—Увеличеніе основнаго капитала Россійско-Вѣнскаго пивовареннаго общества «Вѣна». 54906.—Уставъ Московскаго акціонернаго общества для производства цемента и другихъ строительныхъ матеріаловъ и торговли ими. 54924.—Измѣненіе нѣкоторыхъ параграфовъ устава общества водоснабженія и газоосвѣщенія. 54934. — Увеличеніе капитала Англо-Россійскаго общества резиновой мануфактуры «Макинтошъ». 54982.—Уставъ общества Чечельницкаго свеклосахарнаго и рафинаднаго завода. 54984. — Уставъ Россійскаго акціонернаго общества винокуренія изъ мха. 55000.—Учрежденіе отдѣленій общества для содѣйствія Русскому торговому мореходству въ городахъ Таганрогѣ, Керчи и Архангельскѣ. 55070.—Уставъ Русскаго акціонернаго общества для производства безопасныхъ шведскихъ спичекъ. 55084.—Уставъ общества пиво медовареннаго завода «Москва». 55110. — Уставъ акціонернаго общества механическаго и машино-строительнаго завода Гулье Бланшаръ въ Одессѣ. 55111.—Учрежденіе отдѣленія общества для содѣйствія русскому торговому мореходству въ городѣ Одессѣ. 55178. — Отсрочка полной оплаты акцій С.-Петербургскаго акціонернаго общества: «Славянскій пиво-медоваренный заводъ». 55208. — Уставъ общества Волжскаго пивовареннаго завода. 55238.—Продолженіе срока для полной оплаты акцій общества костеобжигательныхъ заводовъ и выдѣлки изъ кости другихъ продуктовъ. 55293—Наименованіе общества для содѣйствія Русскому торговому мореходству «Императорскимъ». 55336.—Дополненіе § 11 устава Россійскаго общества застрахованія капиталовъ и доходовъ. 55337.—Уставъ акціонернаго общества Варшавской фабрики машинъ, земледѣльческихъ орудій и чугунныхъ издѣлій. 55338.— Продленіе срока оплаты акцій общества каменноугольной и горнозаводской промышленности. 55392.

Т. LI (1876). Объ учрежденіи въ городѣ Рыбинскѣ отдѣленія общества для содѣйствія Русскому торговому мореходству. 55495.—О предоставленіи Императорскому обществу сельскаго хозяйства Южной Россіи права учредить для награжденія экспонентовъ на выставкахъ сельскихъ произведеній особыя медали. 55504.—Объ измѣненіи § 65 устава Одесскаго городскаго кредитнаго общества. 55548.—Объ измѣненіи нѣкоторыхъ §§ Лодзинскаго городскаго кредитнаго общества. 55591.—О разрѣшеніи акціонерному обществу «Дружина» выдавать ссуды подъ перевозимые имъ товары. 55683.—Объ измѣненіи § 3 устава С.-Петербургскаго Частнаго Ломбарда. 55728.—О разрѣшеніи англійскому акціонерному обществу Саратовскихъ водопроводовъ открыть свои дѣйствія въ Россіи. 55732.—О дозволеніи Русскому обществу торговли аптекарскими товарами увеличить основной капиталъ. 55733.—О продолженіи дѣйствія Русскаго общества пароходства, торговли и Одесской желѣзной дороги по пароходному предпріятію послѣ 21 Мая 1877 года. 55752. — Уставъ Южно-Русскаго горнаго общества. 55814. — Уставъ товарищества для производства работъ на водяныхъ сообщеніяхъ и въ портахъ подъ фирмою «Гидротехникъ». 55817.—Объ измѣненіи и дополненіи устава общества разработки Путиловско-Антоновскихъ плитныхъ ломокъ. 55822.—Объ открытіи двухъ новыхъ губернскихъ дирекцій земскаго кредитнаго общества въ городахъ Петроковѣ и Ломжѣ. 55873.—Объ измѣненіи нѣкоторыхъ §§ устава Московскаго общества коммерческаго кредита. 55927.—

О дополненіи § 12 устава Орловскаго общества взаимнаго кредита. 55999.—Объ измѣненіи и дополненіи §§ 58 и 106 устава общества взаимнаго поземельнаго кредита. 56030.—О дополненіи и измѣненіи изданныхъ 28 Іюня (10 Іюля) 1860 года правилъ о продажѣ заложенныхъ въ земскомъ кредитномъ обществѣ имѣній. 56063. — Высочайше утвержденный уставъ Варшавскаго акціоернаго общества металлическихъ издѣлій, телеграфныхъ и желѣзно-дорожныхъ принадлежностей. 56090.— Высочайше утвержденный уставъ общества водочнаго завода «Келлеръ и К°». 56092. — Объ увеличеніи капитала Марьинскаго общества для выдѣлки картофельной патоки, крахмала и крахмальнаго сахара. 56093.—Высочайше утвержденный уставъ общества перваго антрацито-чугуно-плавильнаго и желѣзодѣлательнаго завода Д. А. Пастухова. 56094. — Высочайше утвержденный уставъ общества пивоваренаго завода «Апсельмъ» въ Одессѣ. 56095. — Высочайше утвержденный уставъ Омскаго общества искуственныхъ минеральныхъ водъ. 56109.—Высочайше утвержденный уставъ общества разработки Русскихъ минеральныхъ богатствъ, подъ фирмою «Сахалинъ». 56112.—Объ измѣненіи и дополненіи нѣкоторыхъ §§ устава общества Брянскаго рельсопрокатнаго, желѣзодѣлательнаго и механическаго завода. 56113. — Высочайше утвержденный уставъ Кіевскаго общества искуственныхъ минеральныхъ водъ. 56133.— Высочайше утвержденный уставъ Ревельскаго общества водопроводовъ и газоваго освѣщенія. 56155.—Объ измѣненіи § 60 устава Московскаго городскаго кредитнаго общества. 56170.— О разрѣшеніи Англійскому акціонерному обществу Одесскихъ конно-желѣзныхъ дорогъ дѣйствовать въ Россіи. 56236.—О продленіи срока взноса второй половины основнаго капитала Кавказскаго строительнаго общества. 56292.— Высочайше утвержденный уставъ акціонернаго общества конно-желѣзныхъ дорогъ въ С.-Петербургѣ. 56296.—О продленіи дѣйствія правилъ о платежѣ торговыхъ пошлинъ поземельными и общественными банками и обществами взаимнаго кредита. 56315.—О залоговой цѣнѣ акцій общества каменноугольной промышленности Московскаго бассейна. 56355.— О разрѣшеніи Французскому акціонерному обществу устройства и эксплоатаціи газоваго освѣщенія Петербургской и Выборгской частей города С.-Петербурга. 56427.—Объ измѣненіи и дополненіи нѣкоторыхъ §§ устава общества разработки минеральныхъ богатствъ подъ фирмою «Сахалинъ». 56430.—О продленіи срока выпуска дополнительныхъ акцій Англо-Россійскаго общества резиновой мануфактуры Макинтошъ. 56559. — О залоговой цѣнѣ закладныхъ билетовъ Рижскаго ипотечнаго общества. 56724.—Высочайше утвержденный уставъ Ревельскаго акціоернаго общества для выдѣлки сухихъ (прессовыхъ) дрожжей. 56793.

Т. LII (1877). Объ уменьшеніи капитала Петро-Марьевскаго общества каменноугольной промышленности. 56816.—Объ обращеніи капитала, составившагося изъ пожертвованій на учрежденіе ремесленнаго училища въ городѣ Москвѣ въ память выздоровленія Государя Наслѣдника Цесаревича, на усиленіе средствъ къ устройству въ этомъ городѣ слесарно-ремесленнаго училища Московскаго общества распространенія техническихъ знаній. 56859.— Объ учрежденіи отдѣленія общества для содѣйствія Русской промышленности и торговлѣ въ городѣ Перновѣ. 56876.—О продленіи срока оплаты акцій Марьинскаго общества для выдѣлки картофельной патоки, крахмала и крахмальнаго сахара. 56915.—Объ измѣненіи нѣкоторыхъ §§ устава общества торговцевъ Александровскаго рынка въ С.-Петербургѣ. 56967.—Объ измѣненіи нѣкоторыхъ §§ устава Бакинскаго нефтянаго общества. 57024.—Объ измѣненіи нѣкоторыхъ §§ устава общества Коломенскаго машино-строительнаго завода. 57026.—Высочайше утвержденный уставъ Гродненскаго общества водоснабженія. 57047.—О продленіи срока выпуска дополнительныхъ акцій общества Закржевскаго свеклосахарнаго завода. 57048.—Высочайше утвержденный уставъ акціонернаго общества фабрики химическихъ продуктовъ на Большомъ Рѣзвомъ островѣ. 57100.—Объ уменьшеніи основнаго капитала общества костеобжигательныхъ заводовъ и выдѣлки изъ костя другихъ продуктовъ. 57115.—Объ учрежденіи общества любителей древней письменности. 57286.—Объ открытіи Западно-Сибирскаго отдѣла Императорскаго Русскаго Географическаго общества. 57311.—О дозволеніи обществу Рыго-Тукумской желѣзной дороги пользоваться отъ города Риги до станціи Зассенгофъ путемъ и другими сооруженіями Рыго-Больдераской желѣзной дороги. 57339.—Высочайше утвержденный уставъ Политехническаго общества при Императорскомъ Московскомъ техническомъ училищѣ. 57352.—О переименованіи С.-Петербургскаго рысистаго общества зимнихъ бѣговъ. 57361.—Уставъ Балтійскаго желѣзодѣлательнаго, судостроительнаго и механическаго общества. 57387.—Объ измѣненіи нѣкоторыхъ §§ устава Тамбовскаго общества взаимнаго кредита. 57413.—О дозволеніи Одесскому городскому кредитному обществу пріостановить взысканіе недоимокъ по выданнымъ имъ ссудамъ и разсрочить эти недоимки. 57449.—Объ употребленіи части прибылей С.-Петербургскаго городскаго кредитнаго общества въ возвратъ сбора на расходы по управленію и о прекращеніи сего сбора на будущее время. 57495.—Высочайше утвержденный уставъ общества бумагопрядильной, ткацкой и бѣльльной фабрики «Заверце». 57506.—Высочайше утвержденный уставъ общества Старинскихъ сахарныхъ заводовъ. 57533.—О дозволеніи потомственному почетному гражданину Степану Попову передать Французскому обществу «Національный Банкъ» права свои на горнозаводскіе Киргизской степи рудники и заводы на 90 лѣтъ. 57555.—О продленіи срока для разбора акцій общества фабрики химическихъ продуктовъ на Большомъ Рѣзвомъ островѣ. 57578.— О назначеніи Кавказскому художественному обществу пособія изъ казны на содержаніе состоящаго при оном рисовальнаго класса. 57633.—Объ измѣненіи нѣкоторыхъ §§ устава акціонернаго общества подъ фирмою «Петровское промышленное общество». 57660.—Объ измѣненіи нѣкоторыхъ §§ устава Петровскаго общества торговыхъ и промышленныхъ заведеній. 57742. — Высочайше утвержденный уставъ акціонернаго общества сахарнаго и рафинаднаго завода «Лыпиковицы». 57773. — Высочайше утвержденный уставъ акціонернаго общества сахарнаго и рафинаднаго завода «Германовъ». 57774.—Объ отсрочкѣ выпуска дополнительныхъ акцій Кіевскаго общества водоснабженія. 57821.—О продленіи срока оплаты акцій общества Старинскихъ сахарныхъ заводовъ. 57851.—Объ измѣненіи § 39 устава общества Охтенской полотняной фабрики. 58019.—Высочайше утвержденный уставъ общества «Кронштадтскихъ водопроводовъ». 58035.

Т. LIII (1878). О продленіи срока для взноса суммы за акціи общества бумагопрядильной, ткацкой и бѣльльной фабрикъ «Заверце». 58036.—Объ измѣненіи нѣкоторыхъ §§ устава общества «Дельфинъ». 58145. — О разрѣшеніи Германскому акціонерному обществу желѣзнаго и проволочнаго производства подъ фирмою «Вестфальскій Унионъ» пріобрѣсти находящійся въ С.-Петербургѣ проволочногвоздильный заводъ купца Бангерта. 58152.— Объ увеличеніи основнаго капитала Перваго русскаго общества для приготовленія древесной клѣтчатки. 58151. — Объ измѣненіи нѣкоторыхъ §§ устава общества перваго антрацито-чугуноплавильнаго и желѣзодѣлательнаго завода Д. А. Пастухова. 58189.—Объ измѣненіи нѣкоторыхъ §§ устава общества Ряжско-Моршанской желѣзной дороги. 58248.—Объ измѣненіи нѣкоторыхъ §§ устава общества Ростово-Владикавказской желѣзной дороги. 58249. — Объ измѣненіи нѣкоторыхъ §§ устава общества Уральской горнозаводской желѣзной дороги. 58284. — Объ оставленіи за правительствомъ облигацій промышленнаго общества Лильпопъ, Рау и Левенштейнъ. 58290.—О примѣненіи закона $^{9}/_{21}$ Іюня 1873 года къ окладамъ содержанія, назначаемымъ директорамъ отъ прави-

тельства въ правленіяхъ обществъ желѣзныхъ дорогъ и членамъ отъ правительства въ совѣтѣ управленія Главнаго Общества Россійскихъ Желѣзныхъ Дорогъ. 58323.—О разрѣшеніи обществу Закржовскаго свеклосахарнаго завода уничтожить оставшіяся неразобранными акціи общества. 58327. — О дополненіи въ условіяхъ передачи Рыго-Больдерааской желѣзной дороги обществу Рыго-Динабургской желѣзной дороги. 58328.—Объ измѣненіи §§ 33 и 35 устава общества Оренбургской желѣзной дороги. 58338. — Объ измѣненіи нѣкоторыхъ §§ уставовъ Варшавскаго и Лодзинскаго городскихъ кредитныхъ обществъ. 58339. — О примѣненіи судебныхъ уставовъ къ Варшавскому и Лодзинскому городскимъ кредитнымъ обществамъ 58340.—Объ измѣненіи § 22 устава общества Чечельницкаго свеклосахарнаго и рафинаднаго завода. 58467.—О разрѣшеніи обществу С.-Петербургскихъ водопроводовъ выпустить облигаціи. 58468.—О закрытіи общества изслѣдователей Западной Сибири. 58469. — О предоставленіи почетнымъ и непремѣннымъ членамъ Московскаго общества попеченія о дѣтяхъ лицъ, ссылаемыхъ по судебнымъ приговорамъ въ Сибирь, права ношенія мундира. 58470.—Объ измѣненіи §§ 20, 21 и 43 устава общества Русско-Балтійскаго вагоннаго завода. 58497.—Объ отдаленіи срока полной оплаты акцій Варшавскаго общества каменноугольной и горнозаводской промышленности. 58498.—О присоединеніи Дерптскаго общества естествоиспытателей къ тамошнему университету. 58600.—Высочайше утвержденный уставъ общества Юго-Западныхъ желѣзныхъ дорогъ. 58611.—О присвоеніи принадлежащимъ обществу поощренія трудолюбія ремесленной школѣ и народной столовой наименованія «Торлецкой». 58623. — О наименованіи подвѣдомственнаго человѣколюбивому обществу убѣжища бѣдныхъ въ слободѣ Дубовской «Василиницинскимъ». 58624. —О разрѣшеніи обществу Поти-Тифлисской желѣзной дороги сооруженія желѣзнодорожныхъ вѣтвей отъ города Баку до Сабунчи и Сураханы и отъ станціи Баку къ нефтяной пристани. 58628.—Объ уменьшеніи размѣра основнаго капитала общества «Волга». 58652.—Высочайше утвержденный уставъ общества Русскихъ врачей въ С.-Петербургѣ. 58783.—Объ измѣненіи §§ 10 и 11 устава Симбирскаго общества временнаго кредита. 58831.—Объ измѣненіи § 49 и дополненіи § 63 устава общества столичнаго освѣщенія. 58839. — Высочайше утвержденный уставъ акціонернаго общества Невской пригородной конно-желѣзной дороги. 58847. — О продленіи сроковъ для образованія общества цѣпнаго пароходства по рѣкѣ Нѣману, для окончательной оплаты акцій этого общества и устройства имъ цѣпной тяги по рѣкѣ Нѣману. 58872.—Объ увеличеніи облигаціоннаго капитала общества Привислянской желѣзной дороги и о дополненіи устава сего общества. 58874.—Объ измѣненіи § 36 устава Ревельскаго городскаго кредитнаго общества 58931.—Объ учрежденіи Кіевскаго общества взаимнаго промышленно-торговаго кредита. 58990.—Объ измѣненіи §§ 6 и 17 устава общества потребителей и ссудной кассы въ городѣ Полоцкѣ, подъ названіемъ «Согласіе». 59104.—О разрѣшеніи обществу бумагопрядильной, ткацкой и бѣлильной фабрики «Заверце» выпуска дополнительныхъ акцій. 59150.

Т. LIV (1879). Объ измѣненіи и дополненіи устава россійско-нѣмецкаго пивовареннаго общества подъ фирмою «Вѣна». 59213.—Объ измѣненіи и дополненіи устава Рижскаго ипотечнаго общества. 59296.—Высочайше утвержденный уставъ акціонернаго общества кожевеннаго завода подъ фирмою «Темлеръ и Шведе въ Варшавѣ». 59350.—Высочайше утвержденный уставъ Алексѣевскаго горно-промышленнаго общества. 59363.—О дополнительномъ выпускѣ облигацій общества Ростово-Владикавказской желѣзной дороги. 59411.—Объ измѣненіи § 51 устава общества Путиловскихъ заводовъ. 59644.—О разрѣшеніи Французскому акціонерному обществу подъ фирмою «Ліонскій Кредитъ (Crédit Lyonnais)» учредить агентство въ С.-Петербургѣ. 59706. — Объ измѣненіи §§ 12, 13 и 14 устава общества механическихъ и горныхъ заводовъ. 59780. — Объ увеличеніи облигаціоннаго капитала общества Оренбургской желѣзной дороги. 59846.—Объ измѣненіи §§ 17, 19 и 38 устава Русскаго общества механическихъ и горныхъ заводовъ. 59856.—Объ учрежденіи общества исторіи и литературы въ Ригѣ. 59879.—Объ увеличеніи капитала общества Брянскаго рельсопрокатнаго, желѣзодѣлательнаго и механическаго завода. 59909.—Объ образованіи оборотнаго капитала общества Балтійской желѣзной дороги. 59978.—О продленіи дѣйствія временныхъ правилъ о платежѣ торговыхъ пошлинъ поземельными и общественными банками и обществами взаимнаго кредита. 60021.—Объ измѣненіи § 61 и примѣчанія къ § 69 устава Перваго Общества конножелѣзныхъ дорогъ въ Москвѣ. 60053.—О дополненіи §§ 9 и 10 устава С.-Петербургской компаніи для храненія и залога разныхъ движимостей и товаровъ. 60056. — Объ измѣненіи §§ 1 и 39 устава общества народнаго продовольствія для приготовленія пищи въ прокъ по привилегированному способу доктора Даниловскаго. 60067. — Высочайше утвержденный уставъ общества Закавказской желѣзной дороги. 60104.—Объ измѣненіи §§ 46 и 47 устава общества подъ фирмою «Народное продовольствіе для приготовленія пищи въ прокъ». 60193. — Объ измѣненіи §§ 14 и 108 устава Варшавскаго городскаго кредитнаго общества. 60220.—О дополненіи и измѣненіи нѣкоторыхъ §§ устава Саратовскаго общества взаимнаго кредита. 60339.—О переселеніи мѣстопребыванія правленія Сѣвернаго страховаго общества и общихъ собраній членовъ онаго изъ С.-Петербурга въ Москву. 60359.—Объ увеличеніи облигаціоннаго капитала общества Либаво-Роменской желѣзной дороги. 60364. — О допущеніи къ дѣятельности въ Россіи образовавшагося во Франціи анонимнаго акціонернаго общества подъ наименованіемъ: «Франко-Россійское Уральское общество». 60371. — Объ измѣненіи § 61 устава С.-Петербургскаго городскаго кредитнаго общества. 60421. — Объ измѣненіи § 39 устава Русскаго общества механическихъ и горныхъ заводовъ. 60430. — Объ увеличеніи оборотнаго капитала общества Уральской горнозаводской желѣзной дороги. 60433. — Объ увеличеніи облигаціоннаго капитала общества Рязско-Вяземской желѣзной дороги. 60463.—Объ увеличеніи основнаго капитала обществъ костеобжигательныхъ заводовъ и выдѣлки изъ кости другихъ продуктовъ. 60464.—О выдачѣ новыхъ купонныхъ листовъ къ закладнымъ листамъ земскаго кредитнаго общества Царства Польскаго. 60486.—Объ упраздненіи Кіевскаго общества испытанія лошадей. 60490. — Объ измѣненіи нѣкоторыхъ §§ устава Кіевскаго общества взаимнаго отъ огня страхованія свеклосахарныхъ и рафинадныхъ заводовъ. 60522.

ОБЩЕСТВА БЛАГОТВОРИТЕЛЬНЫЯ.

Т. II (1827). Положеніе объ училищѣ, учрежденномъ при женскомъ патріотическомъ обществѣ. 1012.—Объ опредѣленіи при Московскомъ попечительномъ комитетѣ о бѣдныхъ постояннаго казначея. 1365.

Т. III (1828). О распространеніи на Императорское человѣколюбивое общество новыхъ правилъ о вкладахъ въ заемномъ и коммерческомъ банкахъ. 1710, *п. 5.*—О вицмундирахъ для чиновниковъ вѣдомства Императорскаго человѣколюбиваго общества. 1731.

Т. IV (1829). Объ учрежденіи въ Одессѣ женскаго благотворительнаго общества. 2785.—Объ опредѣленіи при Московскомъ благотворительномъ комитетѣ о бѣдныхъ особаго архитектора. 3183. — О платежѣ процентовъ на принадлежащіе благотворительнымъ обществамъ капиталы, внесенные въ сохранныя казны. 3262, *§ 5.*

Т. V (1830). О непредставленіи къ наградамъ членовъ и чиновниковъ, служащихъ въ частныхъ благотворительныхъ заведеніяхъ, со стороны правительства. 3832.—Объ утвержденіи заведеннаго въ городѣ Луцкѣ дворянскою Полянковскою института для призрѣнія больныхъ, нищихъ и сиротъ. 4176.

Т. VI (1831). О запрещеніи человѣколюбивымъ установленіямъ, учрежденнымъ на

счетъ приношеній частныхъ людей, испрашивать для употребляемыхъ по заведеніямъ и дѣйствіямъ ихъ лицъ, права считаться въ государственной службѣ. 4676.—О завѣщаніяхъ, вносимыхъ для храненія въ попечительный комитетъ человѣколюбиваго общества. 4814, *§§ 52, 54.*

Т. VIII (1833). Уставъ С.-Петербургскаго женскаго патріотическаго общества. 6206.—Учрежденіе въ Кіевѣ общества для вспомоществованія бѣднымъ. 6167.

Т. IX (1834). О мундирахъ Императорскаго человѣколюбиваго общества. 6860, *§ 95 прил. А, разр. V, VIII.*

Т. XI (1836). Уставъ и штатъ медико-филантропическаго комитета 8712 *а.*—Отнесеніе по росписанію должностей гражданской службы секретаря и казначея медико-филантропическаго комитета къ VIII, а чиновниковъ для письма къ XII и XIV классамъ. 9112. — Учрежденіе въ Митавѣ двухъ обществъ для составленія погребальныхъ кассъ. 9166.—Отнесеніе къ V классу должности управляющаго канцеляріею Императорскаго человѣколюбиваго общества. 9175.—Учрежденіе въ Митавѣ общества для призрѣнія безпомощныхъ дѣтей. 9394.—Уставъ Одесскаго женскаго общества призрѣнія бѣдныхъ. 9771.

Т. XIII (1838). Правила для завѣдыванія и распоряженія капиталомъ, пожертвованнымъ на вспоможеніе бѣднымъ жителямъ Новѣпецкаго уѣзда, Олонецкой губерніи. 11513.—Человѣколюбивое общество отдѣляетъ изъ доходовъ Московскаго попечительнаго комитета сумму на поддержаніе дѣйствій комитета о просящихъ милостыню. 11514, *§ 59.*—Вносимые человѣколюбивымъ обществомъ въ сохранную казну воспитательнаго дома капиталы приносятъ проценты по прошествіи трехъ мѣсяцевъ. 11579, *ч. I, § 29.*

Т. XV (1840). О пенсіяхъ служащимъ при домѣ воспитанія бѣдныхъ дѣтей Императорскаго человѣколюбиваго общества. 13965.

Т. XXVI (1851). Разряды пенсій по нѣкоторымъ должностямъ въ Императорскомъ человѣколюбивомъ обществѣ. 24925.—Обращеніе въ экономическій капиталъ дѣтскихъ пріютовъ вычетовъ, производимыхъ изъ жалованья чиновниковъ управленія дѣтскими пріютами, за отпуски свыше 28 дней. 25135. — Приведеніе въ дѣйствіе постановленія дворянства Херсонской губерніи о единовременномъ сборѣ съ помѣщичьихъ земель, для устройства въ г. Херсонѣ дѣтскаго пріюта. 25267. — Уставъ общества посѣщенія бѣдныхъ въ С.-Петербургѣ. 25318.—Опредѣленіе при домѣ воспитанія бѣдныхъ дѣтей Императорскаго человѣколюбиваго общества въ С.-Петербургѣ шести блюстителей изъ купеческаго и другихъ сословій. 25348.—Порядокъ внесенія и храненія суммъ, добровольно приносимыхъ дворянами на благотворительныя заведенія. 25398, *ст. 62, примѣч.*—Увеличеніе при Николаевской и Александровской школахъ комплекта мальчиковъ и дѣвочекъ, и прибавка къ числу призрѣваемыхъ въ домѣ престарѣлыхъ и увѣчныхъ гражданъ С.-Петербурга еще 25 лицъ мужескаго пола. 25473.—Инспекторовъ по медицинской части въ С.-Петербургскихъ и Московскихъ учрежденіяхъ Императрицы Маріи считать наравнѣ съ высшими медицинскими должностями. 25493. — Строжайшее подтвержденіе правила объ учрежденіи благотворительныхъ заведеній не иначе, какъ тогда, когда жертвуемыя суммы достаточны на устроеніе и содержаніе оныхъ. 25531.—Разрѣшеніе не отсылать для повѣрки въ Главное Управленіе путей сообщенія и публичныхъ зданій плановъ и смѣтъ на перестройки и исправленія зданій по заведеніямъ общественнаго призрѣнія въ С.-Петербургѣ. 25673.

Т. XXVII (1852). Разрѣшеніе губернскимъ попечительствамъ дѣтскихъ пріютовъ имѣть печати съ изображеніемъ мѣстнаго губернскаго герба. 25929.—Воспрещеніе военнымъ офицерамъ и медикамъ морскаго вѣдомства состоять членами общества посѣщенія бѣдныхъ. 26061.—Измѣненіе нѣкоторыхъ пунктовъ устава дома призрѣнія сиротъ въ Одессѣ. 26196.—Уставъ дома призрѣнія дѣвицъ благороднаго званія. 26200.—Порядокъ употребленія суммъ на постройку богоугодныхъ заведеній въ Западной Сибири. 26630.

Т. XXVIII (1853). Составленіе при совѣтѣ С.-Петербургскихъ дѣтскихъ пріютовъ особаго на пожарные случаи капитала, и распространеніе сей мѣры на совѣты дѣтскихъ пріютовъ въ Москвѣ и на попечительства объ оныхъ въ другихъ городахъ. 27110.—Присоединіе учрежденной обществомъ посѣщенія бѣдныхъ лечебницѣ для приходящихъ названія: «Максимиліановской». 27204.—Уставъ общины сестеръ милосердія Литейной части (въ С.-Петербургѣ) съ состоящими въ вѣдѣніи ея отдѣленіями пансіонерокъ и дѣтскихъ яслей. 27245.—Учрежденіе благотворительнаго заведенія въ Московской губерніи, въ Серпуховскомъ уѣздѣ, въ селеніи Отрадѣ. 27266. — Учрежденіе въ православныхъ церквахъ военно-учебныхъ заведеній кружекъ для сбора подаяній на бѣдныхъ отъ Императорскаго человѣколюбиваго общества. 27403, *§§ 19 и 22.*—Разрѣшеніе обществу посѣщенія бѣдныхъ въ С.-Петербургѣ учреждать лотереи, концерты и другія благотворительныя предпріятія, безъ особаго на каждый случай Высочайшаго соизволенія. 27700. — Увеличеніе числа членовъ въ совѣтѣ Императорскаго человѣколюбиваго общества. 27782.

Т. XXIX (1854). Представленіе Его Императорскому Величеству дѣлъ по вѣдомству совѣта Императорскаго человѣколюбиваго общества, требующихъ Высочайшаго утвержденія или разрѣшенія. 27839.—Порядокъ отчетности въ денежныхъ суммахъ учрежденій вѣдомства Императорскаго человѣколюбиваго общества. 27883. — Отпускъ суммы изъ городскихъ доходовъ С.-Петербурга въ пособіе обществу посѣщенія бѣдныхъ на содержаніе учрежденной при ономъ лечебницы. 27901. — Принятіе на попеченіе Императорскаго человѣколюбиваго общества всѣхъ оставшихся въ С.-Петербургѣ семействъ безсрочно-отпускныхъ и отставныхъ нижнихъ воинскихъ чиновъ, занимавшихъ при заведеніяхъ сего общества какія либо должности и изъ оныхъ поступившихъ въ военную службу. 28234.—Списокъ состоящимъ подъ непосредственнымъ Ихъ Императорскихъ Величествъ покровительствомъ частнымъ школамъ, подвѣдомственнымъ С.-Петербургскому женскому патріотическому обществу и благотворительному обществу 1837 г. въ Москвѣ и дѣтскимъ пріютамъ, подвѣдомственнымъ комитету главнаго попечительства дѣтскихъ пріютовъ. 28612, *IV, V, VI.* — Частныя благотворительныя учрежденія, состоящія подъ непосредственнымъ Ихъ Императорскихъ Величествъ покровительствомъ. *Тамъ же, XV.* — Уставъ общества второй похоронной кассы въ г. Дерптѣ. 28732. — Уставъ Гродненскаго и Брестскаго благотворительныхъ обществъ. 28833.—Постоянный штатъ дома призрѣнія штабъ и оберъ-офицеровъ благотворительницы Шереметевой. 28838.

Т. XXX (1855). Порядокъ опредѣленія къ должности и служебныя права комнатныхъ надзирателей по дому воспитанія бѣдныхъ дѣтей въ С.-Петербургѣ. 29179.—Увеличеніе числа воспитанниковъ дома призрѣнія сиротъ въ г. Одессѣ, содержимаго тамошнимъ женскимъ благотворительнымъ обществомъ. 29248.—Закрытіе общества посѣщенія бѣдныхъ и учрежденіе особой временной коммиссіи для окончанія дѣлъ сего общества. 29250.—Увеличеніе состава канцеляріи совѣта Императорскаго человѣколюбиваго общества. 29322.—Причисленіе къ Министерству Внутреннихъ Дѣлъ общества попечительнаго о тюрьмахъ и существующаго при ономъ комитета для разбора пищихъ. 29614.—Окончательныя мѣры касательно заведеній, капиталовъ, имущества и архива бывшаго общества посѣщенія бѣдныхъ въ С.-Петербургѣ. 29780.

Т. XXXI (1856). Открытіе въ подвѣдомственныхъ Императорскому человѣколюбивому обществу воспитательныхъ заведеніяхъ въ С.-Петербургѣ двадцати вакансій, для дѣтей убитыхъ и раненыхъ воиновъ сухопутнаго и морскаго вѣдомствъ. 30362.—Опредѣленіе при главномъ попечителѣ Императорскаго человѣколюбиваго общества четырехъ чиновниковъ особыхъ порученій, безъ жалованья, но

съ правами государственной службы. 30627.—Учрежденіе особаго отдѣленія для воспитанія двѣнадцати сиротъ мужескаго пола при домѣ воспитанія бѣдныхъ дѣтей въ С.-Петербургѣ. 30628.—Допущеніе купцовъ къ исправленію должностей: казначея Московскаго благотворительнаго общества и его помощника, безъ освобожденія ихъ отъ городской службы. 30841.—Учрежденіе въ С.-Петербургѣ при общественной богадѣльнѣ пріюта для дѣтей цеховаго сословія и именованіе его Александровскимъ. 30857.—Открытіе еще десяти вакансій для сиротъ мѣщанскаго и ремесленнаго званія, воспитывающихся на счетъ членовъ подвѣдомственнаго Императорскому человѣколюбивому обществу сословія для призрѣнія малолѣтныхъ бѣдныхъ въ С.-Петербургѣ. 30875. — Правила пріема воспитанниковъ дѣтскихъ пріютовъ въ ремесленное учебное заведеніе Московскаго воспитательнаго дома. 30896. — Какъ поступать съ имуществомъ, остающимся послѣ смерти бѣдныхъ, призрѣваемыхъ въ подвѣдомственныхъ Императорскому человѣколюбивому обществу благотворительныхъ заведеніяхъ. 30923.—Опредѣленіе смотрителя и коммисара для завѣдыванія подчиненнымъ совѣту Императорскаго человѣколюбиваго общества Преображенскимъ богадѣленнымъ домомъ въ Москвѣ. 30961.

Т. XXXII (1857). Уставъ Одесскаго женскаго благотворительнаго общества. 31476.—Прибавка, на счетъ общественныхъ суммъ г. С.-Петербурга, двадцати воспитанниковъ въ домѣ призрѣнія малолѣтныхъ бѣдныхъ вѣдомства Императорскаго человѣколюбиваго общества, въ ознаменованіе для рожденія Его Императорскаго Высочества Великаго Князя Сергія Александровича. 31935. — Увеличеніе комплекта Александровскаго ремесленнаго дѣтскаго пріюта, въ С.-Петербургѣ, въ ознаменованіе дня рожденія Его Императорскаго Высочества Великаго Князя Сергія Александровича. 32110.

Т. XXXIII (1858). Уставъ Новогрудскаго благотворительнаго общества. 32899. — Дополненіе устава Одесскаго женскаго благотворительнаго общества. 33094. — Учрежденіе въ Кронштадтѣ благотворительнаго общества для снабженія бѣдныхъ теплою одеждою. 33137. —Уставъ общества для улучшенія въ С.-Петербургѣ помѣщеній рабочаго и нуждающагося населенія. 33591.

Т. XXXIV (1859). Принятіе графомъ Кушелевымъ-Безбородко на собственный счетъ содержанія учрежденной совѣтомъ Императорскаго человѣколюбиваго общества женской богадѣльни на Малой Охтѣ. 34040.—Присоединеніе попечительнаго о бѣдныхъ комитета въ С.-Петербургѣ къ канцеляріи совѣта Императорскаго человѣколюбиваго общества и обязанности попечителей о бѣдныхъ. 34041.—Поручепіе управляющему канцеляріею совѣта Императорскаго человѣколюбиваго общества завѣдыванія институтомъ слѣпыхъ въ С.-Петербургѣ, и упраздненіе правленія сего института. 34042.—Замѣнъ шестипроцентными билетами Государственной Коммисіи погашенія долговъ капитала, пожертвованнаго дѣйствительнымъ статскимъ совѣтникомъ графомъ Орловымъ-Давыдовымъ на содержаніе благотворительнаго заведенія въ имѣніи его «Отрада». 34170.—Уставъ общества для вспоможенія бѣднѣйшимъ православнымъ церквамъ и монастырямъ въ Россіи. 34290. — Дозволеніе учредить общество для пособія нуждающимся литераторамъ и ученымъ. 34662.—Не считать членами-медиками Московскаго попечительнаго о бѣдныхъ комитета, исполняющихъ обязанность врачей при благотворительныхъ заведеніяхъ сего комитета или врачей для бѣдныхъ, съ сохраненіемъ имъ однако правъ государственной службы. 34713.—Уставъ общества для пособія нуждающимся литераторамъ и ученымъ. 34795.—Разрѣшеніе Императорскому человѣколюбивому обществу учредить, въ подвѣдомственныхъ ему заведеніяхъ, двадцать пять вакансій для бѣднѣйшихъ людей, въ ознаменованіе дня совершеннолѣтія Государя Наслѣдника Цесаревича Великаго Князя Николая Александровича. 34854. — Принятіе пожертвованія, сдѣланнаго коммерціи-совѣтникомъ Громовымъ въ пользу дома призрѣнія малолѣтныхъ бѣдныхъ, съ назначеніемъ его попечителемъ сего заведенія и упраздненіе комитета для хозяйственнаго управленія означеннымъ домомъ. 34902.—Уставъ убѣжища для бѣдныхъ римско-католическаго исповѣданія въ С.-Петербургѣ. 35037. — Уставъ общества для устройства въ Ригѣ помѣщеній нуждающагося населенія. 35286.

Т. XXXV (1860). Освобожденіе отъ службы по городскимъ выборамъ лицъ купеческаго званія, приглашенныхъ къ должности казначея Московскаго благотворительнаго общества 1837 года. 35331.—Права помощника главнаго попечителя Императорскаго человѣколюбиваго общества, по управленію всѣми заведеніями сего общества. 35451.—Передача Угличской городской богадѣльни въ вѣдомство Императорскаго человѣколюбиваго общества съ наименованіемъ: «Вѣдомства Императорскаго Человѣколюбиваго Общества Угличская Богадѣльня, учрежденная во имя Св. Царевича Димитрія». 35455. — Разрѣшеніе опредѣлять студентовъ главнаго педагогическаго института на службу въ учебныя заведенія вѣдомства человѣколюбиваго общества. 35499.—Уставъ Могилевскаго женскаго благотворительнаго общества. 35511. — Дозволеніе купцу Погожеву и мѣщанину Лауницу учредить въ селѣ Колпинѣ частное благотворительное общество для вспоможенія бѣднѣйшимъ мѣстнымъ жителямъ. 36103.—Порученіе Ея Величеству Государынѣ Императрицѣ Маріи Александровнѣ всѣхъ благотворительныхъ заведеній, находившихся подъ покровительствомъ въ Бозѣ почившей Государыни Императрицы Александры Ѳеодоровны. 36280. — Уставъ женскаго благотворительнаго общества св. Нины. 36383.

Т. XXXVI (1861). Уставъ общества доставленія дешевыхъ квартиръ и другихъ пособій нуждающимся жителямъ С.-Петербурга. 36581.—Измѣненіе состава дирекціи Дерптскаго благотворительнаго общества. 36703. — Уставъ Бѣльскаго благотворительнаго общества. 36725.—Уставъ братолюбиваго общества снабженія въ Москвѣ неимущихъ квартирами. 37078.—Уставъ Ярославскаго общества вспомоществованія бѣднымъ. 37268.—Уставъ общества для вспомоществованія чиновникамъ города Харькова. 37471.—Правила Рижскаго Николаевскаго русскаго купеческаго общества для вспомоществованія обѣднѣвшимъ лицамъ купеческаго сословія. 37503. — Порядокъ внесенія духовныхъ завѣщаній для храненія въ попечительный комитетъ человѣколюбиваго общества (по дѣлу о духовномъ завѣщаніи маіора Челепьева). 37706.—Уставъ Московскаго попечительнаго общества о семействахъ дворовыхъ людей. 37717.

Т. XXXVII (1862). Уставъ Оренбургскаго общества вспомоществованія бѣднымъ. 37852. — Уставъ Омскаго благотворительнаго общества. 38056.—Учрежденіе при семъ обществѣ особаго отдѣленія для пособія заслуживающимъ поощренія учащимся. 38101.—Разрѣшеніе отставнымъ военнымъ офицерамъ поступать на службу по вѣдомству Императорскаго человѣколюбиваго общества, безъ переименованія въ гражданскіе чины. 38154. — Открытіе учрежденнаго при обществѣ для пособія нуждающимся литераторамъ и ученымъ особаго отдѣленія для вспомоществованія учащимся. 38358.—Измѣненіе нѣкоторыхъ параграфовъ устава общества доставленія дешевыхъ квартиръ и другихъ пособій нуждающимся жителямъ С.-Петербурга. 38790.—Уставъ Екатеринодарскаго женскаго благотворительнаго общества. 38832.—Измѣненіе нѣкоторыхъ параграфовъ устава Омскаго благотворительнаго общества. 39023.

Т. XXXVIII (1863). Измѣненіе нѣкоторыхъ параграфовъ устава Рижскаго Николаевскаго русскаго купеческаго общества. 39288.—Дозволеніе княжнѣ Голицыной устроить въ Москвѣ пріютъ для инородныхъ монахинь, при немъ больницу и общество сестеръ милосердія. 39474.—Уставъ женскаго благотворительнаго общества св. Александры (въ г. Ставрополѣ). 39646.

Т. XXXIX (1864). Уставъ общества для улучшенія быта рабочихъ людей подъ назва-

ніемъ «Улей». 40641.—Уставъ человѣколюбиваго общества во имя св. Григорія, просвѣтителя Арменіи. 40906. — Содержаніе на счетъ С.-Петербургскаго купеческаго общества 5-ти мальчиковъ въ Николаевской и 10-ти дѣвочекъ въ Александровской школахъ при Николаевскомъ домѣ призрѣнія. 41169.—Обращеніе въ постоянную, временной должности чиновника особыхъ порученій при совѣтѣ Московскаго благотворительнаго общества. 41494.

Т. XL (1865). Учрежденіе должности вице-предсѣдательницы совѣта Симбирскаго общества христіанскаго милосердія. 42300.—Оставленіе Ярославскаго дома призрѣнія ближняго, съ состоящею при немъ палатою Грязевыхъ въ управленіи совѣта сихъ заведеній. 42394.

Т. XLI (1866). Возвышеніе классовъ нѣкоторыхъ должностей при совѣтѣ Московскаго благотворительнаго общества. 43229.—Исключеніе одного параграфа изъ устава Екатеринодарскаго женскаго благотворительнаго общества. 43377.—Уставъ «Дома призрѣнія бѣдныхъ мѣщанскихъ дѣтей», учреждаемаго городскимъ обществомъ города Орла. 43932.

Т. XLIII (1868). Уставъ Кронштадтскаго Его Императорскаго Высочества Государя Цесаревича Николая Александровича дома призрѣнія малолѣтныхъ дѣтей и состоящей при ономъ столовой для снабженія бѣдныхъ пищею. 46139.—Дополненіе § 16 устава общества попеченія о раненыхъ и больныхъ воинахъ. 46144.—Уставъ дома призрѣнія дочерей бѣдныхъ мѣщанъ города Ельца. 46183.—Присоединеніе къ Императорскому человѣколюбивому обществу, общества поощренія трудолюбія въ Москвѣ. 46368.

Т. XLIV (1869). Содержаніе въ домѣ Императрицы Александры Ѳеодоровны для призрѣнія бѣдныхъ, четырехъ вѣчныхъ пенсіонерныхъ вакансій имени дѣйствительнаго статскаго совѣтника Жиля. 46810.—Измѣненіе § 22 устава дома призрѣнія дѣвицъ благороднаго званія, Высочайше утвержденнаго 24 Апрѣля 1852 года. 46904.—Уставъ дома воспитанія вѣдомства Императорскаго человѣколюбиваго общества. 47185.—Принятіе въ распоряженіе Императорскаго человѣколюбиваго общества завѣщанной графинею Зубовою суммы на содержаніе, воспитаніе и леченіе пансіонерокъ, подъ наименованіемъ «Елисаветинскихъ». 47198.—Присоединеніе къ Императорскому человѣколюбивому обществу братолюбиваго общества снабженія въ Москвѣ неимущихъ квартирами. 47351.

Т. XLV (1870). Установленіе знака для членовъ дамъ женскихъ благотворительныхъ заведеній человѣколюбиваго общества. 47917.—Освобожденіе С.-Петербургскаго общества для пособія бѣднымъ женщинамъ отъ уплаты пошлинъ при совершеніи купчихъ крѣпостей на пріобрѣтенные обществомъ домъ и участокъ земли. 48152 *а*.—Измѣненія въ уставѣ Московскаго благотворительнаго общества 1837 года. 48321.—Уставъ состоящаго подъ покровительствомъ Его Императорскаго Высочества Государя Наслѣдника Цесаревича дома призрѣнія бѣдныхъ дѣтей въ С.-Петербургѣ. 48417. — Учрежденіе общества попечительства о женскомъ образованіи въ городѣ Екатеринославѣ. 48761.

Т. XLVI (1871). Учрежденіе въ Петергофѣ дома призрѣнія престарѣлыхъ и увѣчныхъ, въ память въ Бозѣ почивающаго Императора Николая I. 33749 *а*. — Отпускъ медикаментовъ для пользованія больныхъ въ учрежденномъ въ Петергофѣ въ память въ Бозѣ почивающаго Императора Николая I домѣ призрѣнія престарѣлыхъ и увѣчныхъ. 36792 *а*. — Освобожденіе Ревельскаго благотворительнаго общества отъ уплаты крѣпостныхъ пошлинъ за пріобрѣтенный симъ обществомъ для состоящей въ вѣдѣніи его школы домъ. 48808 *а*.—Уставъ германскаго благотворительнаго общества въ С.-Петербургѣ. 49142.—Содержаніе въ домѣ призрѣнія престарѣлыхъ бѣдныхъ въ городѣ Костромѣ пяти призрѣнницъ на проценты съ пожертвованныхъ суммъ. 49419.—Присвоеніе одной квартирѣ въ Новинскомъ домѣ наименованія по имени архитектора Шохина. 49420.—Уставъ общества поданія помощи при кораблекрушеніяхъ. 49798.—Содержаніе призрѣнницы въ домѣ призрѣнія престарѣлыхъ бѣдныхъ женщинъ, на счетъ процентовъ съ капитала, пожертвованнаго потомственною почетною гражданкою Мясниковою. 49856.—Уставъ дома призрѣнія престарѣлыхъ и увѣчныхъ въ Петергофѣ, въ память Императора Николая I. 49878.—Учрежденіе пенсіонерной вакансіи въ домѣ Императрицы Александры Ѳеодоровны для призрѣнія бѣдныхъ. 49903.—Принятіе общества поданія помощи при кораблекрушеніяхъ подъ Августѣйшее Ея Императорское Высочество Государыни Цесаревны покровительство. 50138. — Уставъ дома призрѣнія душевно-больныхъ, учрежденнаго Его Императорскимъ Высочествомъ Государемъ Наслѣдникомъ Цесаревичемъ и Великимъ Княземъ Александромъ Александровичемъ. 50193. — Измѣненіе § 14 Высочайше утвержденнаго, 23 Іюля 1868 года, устава Кронштадтскаго дома призрѣнія малолѣтныхъ дѣтей. 50225.—Присвоеніе вновь выстроенному Кіевскимъ обществомъ попечительства о бѣдныхъ дому призрѣнія бѣдныхъ имени предсѣдательницы общества княгини Дондуковой-Корсаковой. 50318.

Т. XLVII (1872). Уставъ Одесскаго женскаго благотворительнаго общества. 50613.—Рисунки и описаніе особыхъ знаковъ и медали для общества поданія помощи при кораблекрушеніяхъ и измѣненіе §§ 10 и 11 устава онаго. 50629. —Упраздненіе нѣкоторыхъ должностей по вѣдомству Императорскаго человѣколюбиваго общества. 50777. — Открытіе въ принадлежащихъ братолюбивому обществу домахъ въ Москвѣ квартиръ для бѣдныхъ. 50778. — Присвоеніе капиталу, представленному надворнымъ совѣтникомъ Владиміромъ Алексѣевичемъ Мухановымъ въ кассу совѣта Императорскаго человѣколюбиваго общества наименованія «пожертвованіе дѣйствительнаго тайнаго совѣтника Николая Алексѣевича Муханова». 50791.—Рисунки флага и печати общества поданія помощи при кораблекрушеніяхъ. 50891.—Подчиненіе подвѣдомственнаго Императорскому человѣколюбивому обществу дома воспитанія, въ учебно-воспитательномъ отношеніи, дѣйствію устава гимназій и прогимназій Министерства Народнаго Просвѣщенія. 50965.—Освобожденіе общества доставленія почлежныхъ пріютовъ въ С.-Петербургѣ отъ употребленія гербовой бумаги и платежа крѣпостныхъ, канцелярскихъ и судебныхъ пошлинъ. 51028.—Учрежденіе при заведеніяхъ Харьковскаго благотворительнаго общества должности дѣйствительнаго члена совѣта общества по медицинской части и предоставленіе Министру Внутреннихъ Дѣлъ сдѣлать въ уставѣ Харьковскаго благотворительнаго общества и въ положеніи о состоящей при ономъ обществѣ школѣ, соотвѣтственныя дополненія и измѣненія. 51029. — Присвоеніе дому воспитанія наименованія «Гимназія Императорскаго Человѣколюбиваго Общества». 51083. — Дополненіе примѣчаніемъ § 76 устава Ставропольскаго женскаго благотворительнаго общества св. Александры. 51600. — Присвоеніе почетнымъ членамъ Демидовскаго дома призрѣнія трудящихся VI класса по должности. 51653.—Измѣненіе устава женскаго благотворительнаго общества въ городѣ Николаевѣ. 51675.—Передача въ вѣдѣніе состоящаго подъ покровительствомъ Ея Императорскаго Высочества Государыни Цесаревны общества поданія помощи при кораблекрушеніяхъ какъ спасительныхъ станцій на берегахъ Бѣлаго моря и Сѣвернаго океана, такъ и суммы, отпускаемой нынѣ изъ казны на устройство и содержаніе означенныхъ станцій и спасительныхъ лодокъ. 51971.—Образованіе въ городѣ Пензѣ Пензенскаго общества поощренія и развитія женскаго труда и принятіе онаго подъ Августѣйшее покровительство Государыни Императрицы. 52066.

Т. XLVIII (1873). Принятіе устраиваемыхъ Московскимъ братолюбивымъ обществомъ домовъ для квартиръ неимущихъ подъ Августѣйшее покровительство Государыни Великой Княжны Маріи Александровны. 51921. — Учрежденіе при Демидовскомъ домѣ призрѣнія трудящихся должности врача-консультанта. 52129. — Возвышеніе пенсіонерной платы въ отдѣленіи воспитанницъ Демидов-

ского дома призрѣнія трудящихся. 52525.—Уставъ Кѣлецкаго благотворительнаго общества. 52694.

Т. XLIX (1874). Измѣненіе §§ 4 и 13 правилъ для Одесскаго Швейцарскаго благотворительнаго общества. 53614. — О предоставленіи умершею женою дѣйствительнаго статскаго совѣтника Уткиною для устройства благотворительныхъ учрежденій, мызѣ Окервель. 53618.—Наименованіе принадлежащаго Уфимскому попечительному о бѣдныхъ комитету въ Уфѣ, пріюта для бѣдныхъ учениковъ гимназіи—Полежаевскимъ. 53628. — Учрежденіе пансіонерныхъ вакансій въ подвѣдомственной Костромскому попечительному о бѣдныхъ комитету мужской богадѣльнѣ на Крестовоздвиженскомъ кладбищѣ въ городѣ Костромѣ. 53629. — Назначеніе въ домахъ Маріинскаго благотворительнаго пріюта въ Москвѣ четырехъ квартиръ для помѣщенія бѣдныхъ. 53631.—Уставъ Гатчинскаго благотворительнаго общества. 53700. — Порядокъ представленія на Высочайшее разрѣшеніе ходатайствъ о награжденіи лицъ, служащихъ по вѣдомству благотворительныхъ обществъ. 53727.—Уставъ Радомскаго благотворительнаго общества. 54046.—Присвоеніе учрежденному въ городѣ Иркутскѣ ремесленно-воспитательному заведенію наименованія благотворительнаго, для обученія грамотѣ и ремесламъ, заведенія Никанора Петровича Трапезникова. 54111.

Т. L (1875). Учрежденіе при подвѣдомственныхъ Императорскому человѣколюбивому обществу въ Москвѣ: Троицкой больницы для неизлечимыхъ и Набилковскихъ: учебно-ремесленномъ училищѣ и богадѣленномъ домѣ должности попечителей. 54510. — Уставъ Швейцарскаго благотворительнаго общества. 54698.—Уставъ и штатъ дома призрѣнія душевно-больныхъ, учрежденнаго Его Императорскимъ Высочествомъ Государемъ Наслѣдникомъ Цесаревичемъ и Великимъ Княземъ Александромъ Александровичемъ. 54760. — Уставъ, состоящаго подъ покровительствомъ Его Императорскаго Высочества Государя Наслѣдника Цесаревича, дома призрѣнія и ремесленнаго образованія бѣдныхъ дѣтей въ С.-Петербургѣ. 54866. — Уставъ Маріинскаго благотворительнаго общества при Маріинской больницѣ для бѣдныхъ въ Москвѣ. 54911. — Присвоеніе дому убогихъ въ С.-Петербургѣ наименованія «Исидоровскаго». 54942.—Наименованіе учреждаемаго въ городѣ Костромѣ дома призрѣнія бѣдныхъ священноцерковнослужителей «Домомъ для бѣдныхъ и безпомощныхъ священноцерковнослужителей Костромской епархіи преосвященнаго митрополита Арсенія». 54990. — Порядокъ испрошенія Высочайшаго соизволенія или утвержденія по дѣламъ, касающимся интересовъ нѣкоторыхъ благотворительныхъ обществъ и обще-полезныхъ учрежденій. 55103.

Т. LI (1876). О невзиманіи крѣпостныхъ пошлинъ съ актовъ о пріобрѣтеніи земскими учрежденіями имуществъ для подвѣдомственныхъ имъ заведеній общественнаго призрѣнія. 55144. — Уставъ и штатъ Маріинскаго родовспомогательнаго дома въ С.-Петербургѣ. 55533.—Уставъ Покровской общины сестеръ милосердія. 55571. — О дополненіи положенія объ Отрадинскомъ благотворительномъ заведеніи въ Серпуховскомъ уѣздѣ, Московской губерніи. 55642.—Объ измѣненіи нѣкоторыхъ статей устава Московской Маріинской больницы для бѣдныхъ. 55668.—О принятіи С.-Петербургскаго дома милосердія подъ высокое покровительство Ея Императорскаго Высочества Принцессы Евгенія Максимиліановны Ольденбургской и объ измѣненіи сообразно сему § 12 устава сего учрежденія. 55718.—Уставы С.-Петербургскаго вдовьяго дома и дома призрѣнія бѣдныхъ дѣвицъ и штатъ какъ сихъ учрежденій, такъ и собора всѣхъ учебныхъ заведеній. 55832.—Высочайше утвержденный уставъ общества распространенія полезныхъ книгъ въ области войска Донскаго. 56087. — О безплатномъ снабженіи заграничными паспортами лицъ, отправляемыхъ обществомъ попеченія о раненыхъ и больныхъ воинахъ на Балканскій полуостровъ въ санитарныхъ отрядахъ. 56362. — Объ освобожденіи общества вспомоществованія бѣднымъ въ городѣ Ораніенбаумѣ отъ платежа крѣпостныхъ пошлинъ. 56501.—О наименованіи благолюбиваго общества снабженія въ Москвѣ неимущихъ квартирами и подвѣдомственнаго оному Маріинскаго благотворительнаго пріюта въ Москвѣ, одного по фамиліи княгини Н. Б. Трубецкой, а другаго Давидовскимъ. 56657.

Т. LII (1877). О неподверганіи уплатѣ шоссейнаго сбора, при проѣздѣ по шоссе, лицъ и транспортовъ, отправляемыхъ въ дѣйствующую армію обществомъ попеченія о раненыхъ и больныхъ воинахъ. 56806.—О предоставленіи нѣкоторыхъ правъ лицамъ различныхъ вѣдомствъ, откомандированныхъ въ распоряженіе главнаго управленія общества попеченія о раненыхъ и больныхъ воинахъ. 56834. — О дополненіи § 11 устава православнаго миссіонерскаго общества. 57197.—О правахъ помощника главнаго попечителя Императорскаго человѣколюбиваго общества по учебно-воспитательной части. 57316. — Объ общественномъ устройствѣ и управленіи евангелической братской общины селенія Сарепты. 57437. — Объ отпускѣ въ распоряженіе благотворительныхъ обществъ при приходскихъ церквахъ въ С.-Петербургѣ суммъ кружечнаго сбора бывшаго С.-Петербургскаго приказа общественнаго призрѣнія, для выдачи бѣднымъ лицамъ. 57531. — Объ учрежденіи женской общины въ усадьбѣ Конопляне, Старицкаго уѣзда, Тверской губерніи. 57561.—Высочайше утвержденный уставъ русскаго общества охраненія народнаго здравія. 57596.—Объ учрежденіи въ городѣ Козмодемьянскѣ Черемисской женской общины съ училищемъ. 57667.—Объ учрежденіи женской общины въ селѣ Медянѣ, Курмышскаго уѣзда, Симбирской губерніи. 57705.—О разрѣшеніи выпуска изъ табачныхъ фабрикъ въ управленія общества попеченія о раненыхъ и больныхъ воинахъ необандероленныхъ табачныхъ издѣлій. 57785. — Объ отпускѣ посуточной платы главному управленію общества попеченія о раненыхъ и больныхъ воинахъ, за военныхъ больныхъ перевозимыхъ въ военно-санитарныхъ поѣздахъ. 57912.

Т. LIII (1878). Объ измѣненіи § 59 устава общества попеченія о раненыхъ и больныхъ воинахъ. 58818. —О предоставленіи православному миссіонерскому обществу права распространить свою дѣятельность на Кавказскую епархію. 58950. — О присвоеніи существующимъ въ вѣдомствѣ Императорскаго человѣколюбиваго общества безплатныхъ квартиръ для бѣдныхъ старушекъ въ С.-Петербургѣ названія Захарьинскихъ. 59076. — Объ открытіи въ подвѣдомственныхъ человѣколюбивому обществу заведеніяхъ вакансій и квартиръ Имени Императрицы Маріи Ѳеодоровны. 59078.

Т. LIV (1879). О предоставленіи Смоленскому благотворительному обществу права пользованія участкомъ земли при домѣ управленія государственными имуществами Смоленской и Витебской губерній. 59356.—Высочайше утвержденный уставъ Калишскаго благотворительнаго общества. 59409. — О наименованіи общества попеченія о больныхъ и раненыхъ воинахъ «Россійскимъ обществомъ Краснаго Креста» и объ измѣненіи нѣкоторыхъ §§ устава сего общества. 59877.

ОБЩЕСТВА ВОЗСТАНОВЛЕНІЯ ПРАВОСЛАВНАГО ХРИСТІАНСТВА НА КАВКАЗѢ.

Т. XXXV (1860). Уставъ сего общества. 35897.

Т. XXXVII (1862). Упраздненіе Осетинской духовной коммисіи и передача нѣкоторыхъ принадлежащихъ ей дѣлъ и суммъ обществу возстановленія православнаго христіанства на Кавказѣ. 37019 *а*.

Т. XXXVIII (1863). Предоставленіе обществу возстановленія православнаго христіанства на Кавказѣ права печатанія издаваемыхъ имъ священно-церковныхъ и учебныхъ книгъ, на горскихъ нарѣчіяхъ, подъ собственною цензурою. 40291.

Т. XXXIX (1864). Дозволеніе сему обществу содержать въ замѣнъ упраздненнаго въ городѣ Владикавказѣ уѣзднаго приходскаго училища пансіонеровъ въ Владикавказской окружной школѣ. 40751. — Порядокъ ношенія членами сего общества присвоенныхъ имъ знаковъ 3-го и 4-го разрядовъ. 40926.

Т. XL (1865). Уставъ сего общества. 41733.

Т. XLII (1867). Учрежденіе Александровской учительской школы на счетъ суммъ сего общества. 44937.

Т. XLIII (1868). Измѣненіе § 7 устава сего общества. 45990.

Т. XLV (1870). Присвоеніе епархіальнымъ преосвященнымъ званія дѣйствительныхъ членовъ 2-го разряда сего общества. 48814.

Т. L (1875). Объ условіяхъ, на основаніи коихъ сіе общество отдастъ Всемилостивѣйше пожалованное ему имѣніе на Караязской степи, въ частное владѣніе и собственность и временныя правила о порядкѣ завѣдыванія Маріинскимъ ирригаціоннымъ каналомъ въ означенномъ имѣніи. 54379.

ОБЩЕСТВА ГОРОДСКІЯ и СЕЛЬСКІЯ.

Т. XI (1836). Порядокъ составленія городскими обществами приговоровъ. 9765.

Т. XII (1837). Обязанности гражданскихъ губернаторовъ по охраненію правъ городскихъ обывателей и въ отношеніи собраній городскихъ обществъ. 10303, *§ 47.*

Т. XXX (1855). Порядокъ приписки къ селеніямъ и городскимъ обществамъ выбывающихъ изъ арестантскихъ ротъ вольноотпущенниковъ, непринадлежащихъ ни къ какому обществу. 29023. — Пожертвованіе Кіевскимъ городскимъ обществомъ, на все время войны, по полупроценту съ объявляемыхъ ежегодно купеческихъ капиталовъ, въ пособіе раненымъ офицерамъ и семействамъ ихъ, проживающимъ въ Кіевѣ и вообще въ Кіевской губерніи. 29692.

Т. XXXII (1857). Разрядъ по пенсіи должности помощника письмоводителя дома Московскаго городскаго общества. 31840.— Распространеніе на всѣ городскія податныя общества какъ христіанскія, такъ и еврейскія права замѣнить возвращаемыхъ по разнымъ случаямъ рекрутъ при первомъ наборѣ. 32038.

Т. XXXIII (1858). Дозволеніе раскольникамъ вредныхъ сектъ (кромѣ скопцовъ) переходить, по желанію въ другія городскія и сельскія общества. 32699. — Порядокъ причисленія въ городскія общества въ г. Копалѣ. 33025.—Дозволеніе куряндскимъ крестьянамъ перечисляться въ сельскія общества всѣхъ губерній Россіи. 33403.

Т. XXXIV (1859). Учрежденіе въ городѣ Маріуполѣ общества, отдѣльнаго отъ Греческаго. 34308.—Разрѣшеніе Тептерямъ, принявшимъ св. крещеніе, причисляться къ городскимъ и сельскимъ обществамъ. 34628.—Предоставленіе Казанскому городскому обществу права избирать въ засѣдатели судебныхъ палатъ, какъ христіанъ, такъ и Магометанъ. 34659. — Принятіе въ Московское училище, учрежденное въ 1834 году, пятидесяти сиротъ и дѣтей бѣдныхъ купцовъ и мѣщанъ, на счетъ тамошняго купеческаго общества, и сложеніе съ бѣдныхъ мѣщанъ и цеховыхъ разныхъ недоимокъ. 34864. — Дозволеніе раскольникамъ, непринадлежащимъ къ особенно вреднымъ сектамъ, приписываться къ городскимъ и сельскимъ обществамъ въ пограничныхъ западныхъ губерніяхъ. 35039.

Т. XXXV (1860). Дозволеніе раскольникамъ всѣхъ сектъ, кромѣ скопцовъ, приписываться къ обществамъ нѣкоторыхъ городовъ При-амурскаго края. 35910.—Срокъ для приписки къ городскимъ и сельскимъ обществамъ дворовыхъ людей, отпускаемыхъ на волю за Кавказомъ. 35940.—Приписка къ городскимъ и сельскимъ обществамъ казенныхъ мастеровыхъ, состоявшихъ при Александровской мануфактурѣ. 36212.

Т. XXXVI (1861). Уставъ Митавскаго ремесленнаго общества. 37149.

Т. XXXVII (1862). Порядокъ приписки къ городскимъ и сельскимъ обществамъ и поселенія на жительство иновѣрцевъ изъ Башкиръ, принявшихъ св. крещеніе. 38149. — Порядокъ причисленія мѣщанъ, переселившихся въ Крымъ или вообще въ Таврическую губернію до 18-го Апрѣля 1856 года, къ обществамъ тѣхъ городовъ, гдѣ они имѣютъ жительство. 38307. — Распространеніе на Александровскій посадъ (Псковской губерніи) общихъ о приписки къ городскимъ обществамъ узаконеній. 38383.—Порядокъ награжденія медалями лицъ купеческаго и другихъ сословій, служащихъ по выборамъ городскихъ и сельскихъ обществъ. 38487.—Дозволеніе русскимъ выходцамъ изъ-за границы, бывшимъ крѣпостнымъ людямъ, приписываться къ городскимъ и сельскимъ обществамъ. 38670. — Передача обществамъ селеній Московскаго и Донскаго, Ставропольской губерніи, на общемъ правѣ владѣнія государственныхъ крестьянъ, казенныхъ садовъ и мельницъ, находящихся при означенныхъ селеніяхъ. 38835 *а*.

Т. XXXVIII (1863). Временныя правила объ участіи и содѣйствіи какъ городскихъ и сельскихъ обществъ, такъ и мѣстныхъ обывателей всѣхъ вообще сословій, при охраненіи цѣлости желѣзныхъ дорогъ и телеграфныхъ линій въ западныхъ губерніяхъ Имперіи. 39201.—Порядокъ перехода временно-обязанныхъ крестьянъ въ общества государственныхъ. 39209.—Дозволеніе отпускать по паспортамъ, цѣлыми семействами цыганъ, приписанныхъ къ купеческимъ и мѣщанскимъ обществамъ. 39321.—Освобожденіе отъ платежа подушной подати горнозаводскихъ людей, приписанныхъ къ обществамъ городскихъ обывателей. 39326. — Отвращеніе затрудненій отъ мелкаго состава сельскихъ обществъ. 39959.— Права волостнаго схода по дѣламъ рекрутскимъ въ обществахъ крестьянъ, вышедшихъ изъ крѣпостной зависимости. 39984. — Освобожденіе отъ податей ссыльныхъ, причисленныхъ къ обществамъ государственныхъ крестьянъ, въ случаѣ неспособности ихъ за увѣчьями и дряхлостью къ городскимъ ремесламъ и сельскимъ работамъ. 40000.—Присвоеніе воспитанникамъ Николаевской гимназіи и студентамъ университетовъ, кои будутъ пользоваться пособіемъ изъ пожертвованныхъ Николаевскимъ городскимъ обществомъ суммъ, наименованія «воспитанниковъ генералъ-адъютанта Глазенапа». 40010. — Предоставленіе обществамъ самимъ употреблять законныя мѣры для исправленія лицъ порочнаго поведенія, приговариваемыхъ ими къ отдачѣ въ арестантскія роты гражданскаго вѣдомства, по случаю временнаго прекращенія пріема арестантовъ въ сіи роты. 40138, *ст. IV.* — Пожертвованіе Самарскимъ городскимъ обществомъ земли въ пользу открытаго въ г. Самарѣ мужскаго третьеклассnаго монастыря. 40166. — Ускореніе прекращенія обязательныхъ отношеній между помѣщиками и поселенными на ихъ земляхъ временно-обязанными крестьянами, произведеніемъ выкупа сими послѣдними земельнаго надѣла во всѣхъ тѣхъ сельскихъ обществахъ временно-обязанныхъ крестьянъ губерніи Могилевской и уѣздовъ: Витебскаго, Велижскаго, Городецкаго, Лепельскаго, Невельскаго, Полоцкаго, Себежскаго и Суражскаго, Витебской губерніи, которые еще не воспользовались выкупомъ угодій. 40172. — Порядокъ высылки на родину крестьянъ, прибывающихъ въ С.-Петербургъ и его окрестности, безъ узаконенныхъ видовъ, для ходатайства по дѣламъ сельскихъ обществъ. 40246.—Распространеніе на малаканъ всѣхъ городовъ Западной Сибири дарованнаго малаканамъ города Маріинска права записываться въ городскія сословія по тому краю и пользоваться отлучками. 40327.— Дозволеніе Ростовскому (на Дону) городскому обществу содержать на собственный счетъ въ тамошнемъ женскомъ училищѣ 2-го разряда десять пансіонерокъ имени дѣйств. ст. сов. Павольскаго. 40423.

Т. XXXIX (1864). Причисленіе къ составу Владикавказскаго городскаго общества находящихся въ чертѣ этого города двухъ слободокъ. 40910. — Содержаніе на счетъ С.-Петербургскаго купеческаго общества 5-ти приходящихъ учениковъ въ С.-Петербургскихъ гимназіяхъ, 5-ти мальчиковъ въ Николаевской и 10-ти дѣвочекъ въ Александровской школахъ при Николаевскомъ домѣ призрѣнія. 41469.

Т. XL (1865). Отмѣна постановленій касательно права купеческихъ обществъ исключать изъ среды своей купцовъ второй гильдіи. 41832.—Положеніе о сельскихъ обществахъ, ихъ общественномъ управленіи и повинностяхъ государственныхъ и общественныхъ въ Тифлисской губерніи. 42268. — Случаи включенія и невключенія въ окладъ бывшихъ дворовыхъ людей, приписанныхъ къ городскимъ обществамъ. 42643. — Дозволеніе обществамъ городовъ Керчи и Таганрога сдать, слѣдующихъ по предстоящему набору, рекруть въ мѣстныхъ городскихъ думахъ. 42824.

Т. XLI (1866). Измѣненіе существующаго порядка завѣдыванія мірскими оброчными статьями обществъ государственныхъ крестьянъ. 43147. — Включеніе въ надѣлъ Устьважскаго и Кончегорскаго сельскихъ обществъ арендуемыхъ ими земельныхъ оброчныхъ статей. 43213.—Порядокъ причисленія бывшихъ дворовыхъ людей земли войска Донскаго къ избраннымъ ими обществамъ. 43375. — Положеніе о сельскихъ обществахъ, ихъ общественномъ управленіи и повинностяхъ государственныхъ и общественныхъ въ Бакинской губерніи. 43678.—Распространеніе на городскія и сельскія общества Кубанскаго казачьяго войска права исключать изъ своей среды порочныхъ людей. 43816.—Порядокъ разсрочки казенныхъ взысканій, лежащихъ на обществахъ крестьянъ, какъ государственныхъ, такъ и всѣхъ другихъ, состоящихъ въ завѣдываніи общихъ учрежденій. 43893. — Разрѣшеніе обществамъ городовъ Керчи и Таганрога сдать, слѣдующихъ по предстоящему набору, рекруть въ мѣстныхъ городскихъ думахъ. 43991.—Освобожденіе въ предстоящій наборъ отъ рекрутства лицъ, занимающихъ общественныя должности въ Прибалтійскихъ губерніяхъ. 43992.

Т. XLII (1867). Порядокъ отбыванія рекрутской повинности сельскими обществами бывшихъ Государевыхъ, дворцовыхъ и удѣльныхъ крестьянъ, вошедшихъ въ составъ волостей другихъ сельскихъ обывателей. 44711.—Высылка въ Сибирь лицъ, исключенныхъ изъ податныхъ обществъ за дурное поведеніе и передаваемыхъ въ распоряженіе правительства. 44744.—Разъясненіе нѣкоторыхъ вопросовъ, возбужденныхъ при примѣненіи Высочайше утвержденнаго, 1 Іюня 1865 года, мнѣнія Государственнаго Совѣта о порядкѣ представленія въ распоряженіе правительства порочныхъ людей ихъ обществами. 44866.—Предоставленіе обществамъ государственныхъ крестьянъ права пріобрѣтать въ собственность казенныя оброчныя мельницы. 45220.—Введеніе сельскаго общественнаго устройства въ Эриванской губерніи. 45247.

Т. XLIII (1868). Дозволеніе ссыльнопоселенцамъ, имѣющимъ право по Всемилостивѣйшимъ манифестамъ на переходъ въ мѣщане и крестьяне, приписываться къ городскимъ и сельскимъ обществамъ, не испрашивая согласія ихъ. 33261 г.—Предоставленіе земскимъ собраніямъ возлагать на сельскія общества и землевладѣльцевъ всѣхъ сословій обязанность истребленія суслико въ и другихъ, наносящихъ вредъ растеніямъ, животныхъ и насѣкомыхъ. 45831.—Права штатныхъ мастеровыхъ и заводскихъ нижнихъ чиновъ Сестрорѣцкаго оружейнаго завода, переселяющихся на родину, для причисленія къ мѣстнымъ городскимъ и сельскимъ обществамъ. 46207.—Означеніе въ увольнительныхъ свидѣтельствахъ и переводныхъ спискахъ членовъ волостныхъ обществъ въ Прибалтійскихъ губерніяхъ, для рожденія и вѣроисповѣданія показанныхъ въ нихъ лицъ. 46535.

Т. XLIV (1869). Продолженіе срока для избранія гражданами Западнаго края мѣста приписки къ городскимъ или сельскимъ обществамъ, по собственному ихъ желанію, до 1 Іюня 1869 года. 46802.—Введеніе въ окладъ по платежу государственныхъ земскихъ повинностей Бемышевскаго сельскаго общества, Вятской губерніи. 47467.

Т. XLV (1870). Дополненіе Высочайше утвержденнаго, 28 Ноября 1867 года, положенія Главнаго Комитета объ устройствѣ сельскаго состоянія, относительно продажи обществамъ крестьянъ казенныхъ мельницъ, расположенныхъ среди ихъ земель и не обезпеченныхъ достаточно казенною землею. 47882.—Отмѣна правилъ о пріемѣ въ обезпеченіе акциза за вино круговыхъ поручительствъ городскихъ и сельскихъ обществъ. 48250.—Распространеніе на Елисаветпольскую губернію дѣйствія изданнаго 23 Августа 1866 года, положенія о сельскихъ обществахъ, ихъ общественномъ управленіи и повинностяхъ государственныхъ и общественныхъ въ Бакинской губерніи. 48483.—Обращеніе жителей упраздненной Кизлярской станицы Терскаго казачьяго войска въ Кизлярское городское общество. 48531.—Дополненіе нѣкоторыхъ статей положенія о сельскихъ обществахъ и ихъ общественномъ управленіи въ губерніяхъ Елисаветпольской, Бакинской и Эриванской. 49036.—Дополненіе 4 статьи положенія о сельскихъ обществахъ и ихъ общественномъ управленіи въ Тифлисскомъ и Ахалцыхскомъ уѣздахъ. 49037.

Т. XLVII (1872). Приписка однодворцевъ и гражданъ западныхъ губерній къ городскимъ обществамъ Прибалтійскихъ губерній безъ согласія на то сихъ обществъ. 51669.

ОБЩЕСТВА ЖЕЛѢЗНОДОРОЖНЫЯ.

Т. XII (1837). Уставъ общества Царскосельской желѣзной дороги. 10419.

Т. XXVII (1852). Новый уставъ общества Царскосельской желѣзной дороги. 26898.

Т. XXVIII (1853). Пріемъ въ залогъ по питейнымъ сборамъ, съ 1853 по 1859 годъ, акцій общества Царскосельской желѣзной дороги. 27510, § 2. — Пріемъ въ залогъ по питейнымъ сборамъ акцій общества Царскосельской желѣзной дороги. 27912, § 100, *п. о.*

Т. XXIX (1854). Пріемъ въ залогъ, по поставкѣ въ казну армейскихъ сукопъ, акцій общества Царскосельской желѣзной дороги. 28068.

Т. XXXI (1856). Уставъ общества Петергофской желѣзной дороги. 30857.—Дозволеніе офицерамъ корпуса инженеровъ путей сообщенія и другимъ техникамъ сего вѣдомства участвовать въ постройкахъ, предпринимаемыхъ частными обществами, устраивающими желѣзныя дороги или иныя важныя государственныя сооруженія. 31269.

Т. XXXII (1857). Уставъ Главнаго Общества желѣзныхъ дорогъ. 31448, II.—Пріемъ въ залогъ по казеннымъ подрядамъ и поставкамъ и къ учету въ государственномъ коммерческомъ банкѣ и конторахъ онаго акцій Главнаго Общества желѣзныхъ дорогъ. 31731.

Т. XXXIII (1858). Уставъ общества Рижско-Двинабургской желѣзной дороги. 32713.—Право акціонернаго общества пользоваться устроенною имъ желѣзною дорогою не безсрочно, а лишь на опредѣленный срокъ. 32972.—Выпускъ облигацій Главнымъ Обществомъ Россійскихъ желѣзныхъ дорогъ. 33292.—Дополненіе постановленія касательно выдачи акцій совѣтомъ Главнаго Общества Россійскихъ желѣзныхъ дорогъ. 33401.—Уставъ общества Волжско-Донской желѣзной дороги и пароходства. 33413.—Пріемъ въ залогъ и къ учету облигацій Главнаго Общества Россійскихъ желѣзныхъ дорогъ. 33496.

Т. XXXIV (1859). Пріемъ въ залогъ по питейнымъ откупамъ облигацій Главнаго Общества Россійскихъ желѣзныхъ дорогъ. 34212.—Разрядъ гербовой бумаги, употребляемой для актовъ на пріобрѣтеніе Главнымъ Обществомъ Россійскихъ желѣзныхъ дорогъ разнаго рода земель и зданій. 34252.—Разрѣшеніе Главному Обществу Россійскихъ желѣзныхъ дорогъ безпошлиннаго ввоза изъ-за границы металлическихъ частей мостовъ 34317.—Измѣненіе нѣкоторыхъ параграфовъ устава общества Волжско-Донской желѣзной дороги и пароходства касательно избранія и замѣны директоровъ и кандидатовъ. 34331.—Уставъ общества Московско-Ярославской желѣзной дороги. 34348.—Отдача обществу Волжско-Донской желѣзной дороги и пароходства работъ по углубленію и расчисткѣ гирлъ рѣки Дона, и учрежденіе, для покрытія на сіе расхода, сбора съ судовъ, проходящихъ гирлами. 34745.—Пріемъ свидѣтельствъ общества Волж-

ско-Донской желѣзной дороги и пароходства въ залоги по казеннымъ подрядамъ, поставкамъ и откупамъ. 34747.—Уставъ общества Саратовской желѣзной дороги. 34751.—Дозволеніе обществу Волжско-Донской желѣзной дороги и пароходства провезти безпошлинно мосты высшаго разряда. 34771.

Т. XXXV (1860). Освобожденіе нѣкоторыхъ обществъ желѣзныхъ дорогъ отъ гербовыхъ и крѣпостныхъ по имуществамъ пошлинъ. 35416.—Пріемъ въ залогъ, по казеннымъ подрядамъ и поставкамъ акцій общества Саратовской желѣзной дороги. 35503.—Пріемъ въ залогъ, по казеннымъ подрядамъ и поставкамъ, не вполнѣ оплаченныхъ акцій общества Рижско-Динабургской желѣзной дороги. 35506.—Измѣненіе §§ 15 и 16 устава общества Московско-Ярославской желѣзной дороги. 35735.—Порядокъ выдачи подорожныхъ по казенной надобности инженерамъ и другимъ лицамъ, командируемымъ отъ общества Саратовской желѣзной дороги, для производства работъ и изысканій на этой дорогѣ. 35844.—Измѣненіе нѣкоторыхъ параграфовъ устава общества Московско-Ярославской желѣзной дороги касательно избранія и выбытія директоровъ и кандидатовъ. 36042.—Пріемъ въ залогъ, по питейнымъ откупамъ, акцій общества Рижско-Динабургской желѣзной дороги. 36215.—Измѣненіе нѣкоторыхъ параграфовъ устава общества Волжско-Донской желѣзной дороги и пароходства. 36301.—Пріемъ въ залогъ, по питейнымъ откупамъ, акцій общества Московско-Ярославской желѣзной дороги. 36473.

Т. XXXVI (1861). Списокъ измѣненныхъ статей устава общества Саратовской желѣзной дороги. 36839.—Порядокъ рѣшенія дѣлъ въ общемъ собраніи акціонеровъ общества Московско-Ярославской желѣзной дороги. 36853.—Уставъ Главнаго Общества Россійскихъ желѣзныхъ дорогъ. 37589.—Временныя условія при замѣнѣ положенія и устава Главнаго Общества Россійскихъ желѣзныхъ дорогъ 26 Января 1857 года (31418) новымъ уставомъ. 37590.

Т. XXXVII (1862). Уставъ общества Саратовской желѣзной дороги. 38189.—Измѣненіе § 9 устава Главнаго Общества Россійскихъ желѣзныхъ дорогъ, касательно порядка выкупа правительствомъ у Главнаго Общества разрѣшенныхъ ему, симъ уставомъ, желѣзныхъ дорогъ. 38235.—Разрѣшеніе правленію общества Рижско-Динабургской желѣзной дороги произвести заемъ, для образованія оборотнаго капитала. 38329.—Измѣненіе нѣкоторыхъ параграфовъ устава общества Волжско-Донской желѣзной дороги и пароходства по Дону и Азовскому морю. 38471.

Т. XXXVIII (1863). Уставъ общества Московско-Рязанской желѣзной дороги. 39141.—Уставъ общества Одесско-Кіевской желѣзной дороги. 39402.—Разрѣшеніе правленію общества Рижско-Динабургской желѣзной дороги выпуска облигацій на 1.300.000 рублей. 39685.—Измѣненіе условій ссуды, выданной правительствомъ обществу Московско-Ярославской желѣзной дороги и опредѣленнаго уставомъ онаго срока для составленія запаснаго капитала. 39721.

Т. XXXIX (1864). Измѣненіе нѣкоторыхъ параграфовъ устава общества Царскосельской желѣзной дороги. 40642.—Освобожденіе общества Динабурго-Витебской желѣзной дороги отъ взноса крѣпостныхъ пошлинъ за земли, необходимыя для устройства этой дороги. 40960.—Пріемъ въ Вержболовской таможнѣ отъ агента Главнаго Общества Россійскихъ желѣзныхъ дорогъ фактуръ вмѣсто пошлинъ за иностранные товары. 41264.—Отнесеніе къ эксплоатаціоннымъ расходамъ общества Рижско-Динабургской желѣзной дороги издержекъ на покрытіе разности въ курсѣ при переводѣ за границу процентовъ и капитала по акціямъ общества. 41395.—Измѣненіе нѣкоторыхъ параграфовъ устава общества Московско-Ярославской желѣзной дороги. 41451.—Измѣненіе нѣкоторыхъ параграфовъ устава общества Московско-Рязанской желѣзной дороги. 41483.

Т. XL (1865). Уставъ общества Волго-Донской желѣзной дороги и пароходства по Дону и Азовскому морю. 41675.—Уставъ общества Рязанско-Козловской желѣзной дороги. 41909.—Измѣненіе §§ 38 и 43 устава общества Московско-Рязанской желѣзной дороги. 42221.—Дозволеніе Главному Обществу Россійскихъ желѣзныхъ дорогъ представлять въ С.-Петербургскую таможню фактуры вмѣсто внесенія наличными деньгами пошлинъ и другихъ сборовъ за иностранные товары. 42352.

Т. XLI (1866). Измѣненіе § 49 устава общества Московско-Рязанской желѣзной дороги. 43661.—Отчужденіе принадлежащаго С.-Петербургу участка земли въ пользу общества Царскосельской желѣзной дороги подъ устройство втораго рельсоваго пути при С.-Петербургской станціи этой дороги. 43701.—Уставъ общества Рижско-Моршанской желѣзной дороги. 43732. — Разрѣшеніе обществу Козловско-Воронежской желѣзной дороги выпустить облигаціи на прусскіе талеры. 43936.

См. Акціонерныя общества.

ОБЩЕСТВА ЗАКЛАДНЫЯ и КРЕДИТНЫЯ.

Т. XXXVI (1861). Уставъ С.-Петербургскаго городскаго кредитнаго общества. 37199.—Уставы С.-Петербургскаго и Московскаго закладныхъ обществъ. 37200 и 37201.—Прекращеніе существованія сихъ обществъ. 37670.

Т. XXXVII (1862). Уставъ Московскаго городскаго кредитнаго общества. 38857.

Т. XXXVIII (1863). Принятіе облигацій С.-Петербургскаго городскаго кредитнаго общества въ залогъ по казеннымъ подрядамъ и поставкамъ. 39449.—Уставъ С.-Петербургскаго общества взаимнаго кредита. 39465.—Порядокъ выдачи въ замѣнъ утраченныхъ, новыхъ облигацій С.-Петербургскаго кредитнаго общества. 40420.

Т. XXXIX (1864). Дополненіе устава сберегательной кассы, состоящей при Курляндскомъ кредитномъ обществѣ и измѣненіе § 63 устава сего общества. 41151.—Уставъ Рижскаго городскаго кредитнаго общества. 41387.—Измѣненіе §§ 43 и 46 Устава Курляндскаго кредитнаго общества. 41555.

Т. XL (1865). Измѣненіе нѣкоторыхъ параграфовъ устава Московскаго городскаго кредитнаго общества. 41983.—Уставъ общества поземельнаго кредита. 42280.—Дозволеніе Лифляндскому дворянскому кредитному обществу выдавать закладные листы или свидѣтельства, для представленія въ залогъ по разсрочкамъ тамошнимъ винокуреннымъ заводчикамъ платежа акциза за вино. 42415.—Измѣненіе нѣкоторыхъ параграфовъ устава Рижскаго городскаго кредитнаго общества. 42601.

Т. XLI (1866). Нѣкоторыя измѣненія въ уставѣ общества поземельнаго кредита. 43103.—Уставъ Харьковскаго общества взаимнаго кредита. 43338.—Уставъ общества взаимнаго поземельнаго кредита. 43361.—Измѣненіе нѣкоторыхъ параграфовъ устава С.-Петербургскаго городскаго кредитнаго общества. 43368.—Измѣненіе § 75 устава общества взаимнаго поземельнаго кредита. 43916.

Т. XLII (1867). Дополненіе и измѣненіе устава общества взаимнаго поземельнаго кредита. 44176, 44296, 45181 и 45195.—Уставъ общества взаимнаго кредита въ г. Ригѣ. 44356.—Цѣны, по коимъ закладные листы общества взаимнаго поземельнаго кредита принимаются въ казенные залоги. 44421.—Уставъ Ростовскаго (на Дону) общества взаимнаго кредита. 44514.—Разрѣшеніе обществу взаимнаго поземельнаго кредита избрать почетныхъ предсѣдателя и членовъ. 44648.—Измѣненіе параграфовъ 88—90 устава Московскаго городскаго кредитнаго общества. 44800.—Дополненіе § 43 устава С.-Петербургскаго городскаго кредитнаго общества. 45016.—Уставъ Одесскаго общества взаимнаго кредита. 45219.

Т. XLIII (1868). Уставъ Кіевскаго городскаго общества взаимнаго кредита. 45650.—Дополненіе 56 § устава взаимнаго поземельнаго кредита. 45763.—Уставъ Ревельскаго городскаго кредитнаго общества. 45938.—Уставъ Рижскаго ипотечнаго общества. 46041.—Уставъ Борисоглѣбскаго общества взаимнаго кредита. 46160.—Измѣненіе §§ 20 и 52 устава общества взаимнаго поземельнаго кредита. 46499.—

Уставъ втораго Рижскаго общества взаимнаго кредита. 46560.

Т. XLIV (1869). Уставъ третьяго Рижскаго общества взаимнаго кредита. 46793.—Уставъ Московскаго купеческаго общества взаимнаго кредита. 47186.—Уставъ Орловскаго общества взаимнаго кредита. 47187.—Правила о выдачѣ новыхъ ссудъ земскимъ кредитнымъ обществомъ Царства Польскаго. 47303.—Уставъ Таганрогскаго общества взаимнаго кредита. 47309.—Разрѣшеніе Рижскому ипотечному обществу измѣнять размѣръ и распредѣленіе процентовъ, уплачиваемыхъ заемщиками. 47518.—Уставъ Варшавскаго городскаго кредитнаго общества. 47854.

Т. XLV (1870). Уставъ общества взаимнаго кредита приказчиковъ въ городѣ Харьковѣ. 47877.—Уставъ Саратовскаго общества взаимнаго кредита. 47958.—Уставъ Тамбовскаго общества взаимнаго кредита. 47959.—Залогъ въ Московскомъ кредитномъ обществѣ принадлежащаго Московскому археологическому обществу курьерскаго дома. 48066.—Измѣненіе §§ 40 и 64 устава общества взаимнаго поземельнаго кредита. 48247.—Уставъ Казанскаго общества взаимнаго кредита. 48298.—Измѣненіе § 74 устава Ревельскаго городскаго кредитнаго общества. 48317.—Измѣненіе §§ 3, 4, 25, 26 и 29 устава общества взаимнаго кредита въ городѣ Ригѣ. 48386.—Уставъ общества для заклада движимыхъ имуществъ въ С.-Петербургѣ. 48468.—Измѣненіе нѣкоторыхъ §§ устава Кіевскаго городскаго общества взаимнаго кредита. 48492.—Уставъ Царицынскаго общества взаимнаго кредита. 48827.—Уставъ Смоленскаго общества взаимнаго кредита. 48851.

Т. XLVI (1871). Разрѣшеніе принимать вкладные билеты Московскаго купеческаго общества взаимнаго кредита въ залогъ по обязательствамъ съ казною. 49102.—Конверсія закладныхъ листовъ III выпуска земскаго кредитнаго общества Царства Польскаго на новые 5% закладные листы. 49121.—Измѣненіе нѣкоторыхъ §§ устава общества взаимнаго кредита приказчиковъ въ г. Харьковѣ. 49135.—Уставъ общества взаимнаго кредита С.-Петербургскаго уѣзднаго земства. 49394.—Уставъ Одесскаго городскаго кредитнаго общества. 49487.—Измѣненіе § 16 устава общества взаимнаго поземельнаго кредита. 49508.—Измѣненіе устава Одесскаго общества взаимнаго кредита. 49548.—Уставъ Пензенскаго общества взаимнаго кредита. 49625.—Уставъ Полтавскаго общества взаимнаго кредита. 49626.—Уставъ Новочеркасскаго общества взаимнаго кредита. 49631.—Уставъ втораго Харьковскаго общества взаимнаго кредита. 49636.—Уставъ Московскаго общества для производства ссудъ подъ закладъ движимыхъ имуществъ. 49637.—Измѣненіе § 41 устава Таганрогскаго общества взаимнаго кредита. 49677.—Выдача ссудъ изъ земскаго кредитнаго общества Царства Польскаго подъ крестьянскіе участки. 49804.—Уставъ общества взаимнаго кредита приказчиковъ въ городѣ Ростовѣ-на-Дону. 49961.—Пріемъ въ казенные залоги закладныхъ листовъ Варшавскаго городскаго кредитнаго общества. 50009.—Уставъ Ялтинскаго общества взаимнаго кредита. 50047.—Уставъ Варшавскаго общества взаимнаго кредита. 50141.—Залоговая цѣна закладныхъ листовъ Варшавскаго городскаго кредитнаго общества по разсрочкѣ платежа акциза за вино. 50196.—Уставъ Тифлисскаго общества взаимнаго кредита. 50207.—Пріемъ билетовъ на вклады въ Тамбовское и Саратовское общества взаимнаго кредита въ казенные залоги. 50226.—Измѣненіе нѣкоторыхъ §§ устава Саратовскаго общества взаимнаго кредита. 50236.

Т. XLVII (1872). Уставъ общества взаимнаго кредита Череповскаго уѣзднаго земства. 50421.—Измѣненіе и дополненіе нѣкоторыхъ §§ устава Царицынскаго общества взаимнаго кредита. 50473.—Измѣненіе устава Тамбовскаго общества взаимнаго кредита. 50497.—Уставъ общества взаимнаго кредита Порховскаго уѣзднаго земства. 50522.—Уставъ Лодзинскаго городскаго кредитнаго общества. 50679.—Пріемъ въ залогъ по разсрочкамъ платежа акциза за вино билетовъ Саратовскаго общества взаимнаго кредита. 50688.—Измѣненіе нѣкоторыхъ §§ устава С.-Петербургскаго общества взаимнаго кредита. 50710.—Измѣненіе пункта 3 § 17 устава Царицынскаго общества взаимнаго кредита. 50753.—Уставъ Московскаго общества коммерческаго кредита. 50911.—Измѣненіе § 3 устава общества взаимнаго кредита Порховскаго уѣзднаго земства. 50970.—Уставъ Моршанскаго общества взаимнаго кредита. 51066.—Уставъ Симбирскаго общества взаимнаго кредита. 51067.—Уставъ Нахичеванскаго на Дону общества взаимнаго кредита. 51134.—Уставъ Астраханскаго общества взаимнаго кредита. 51135.—Измѣненіе нѣкоторыхъ §§ устава втораго Рижскаго общества взаимнаго кредита. 51172.—Уставъ Борзенскаго общества взаимнаго кредита. 51230.—Признаніе Московскаго общества для производства ссудъ подъ залогъ движимыхъ имуществъ несостоявшимся. 51262.—Уставъ общества взаимнаго кредита Изюмскаго уѣзднаго земства. 51312.—Измѣненіе нѣкоторыхъ §§ устава общества взаимнаго кредита С.-Петербургскаго уѣзднаго земства. 51327.—Измѣненіе нѣкоторыхъ §§ устава общества взаимнаго кредита приказчиковъ въ городѣ Харьковѣ. 51338.—Измѣненіе нѣкоторыхъ §§ устава Полтавскаго общества взаимнаго кредита. 51339.—Уставъ Козловскаго общества взаимнаго кредита. 51340.—Уставъ общества взаимнаго кредита Купянскаго уѣзднаго земства. 51564.—Уставъ Курскаго общества взаимнаго кредита 51585.—Уставъ Ярославскаго общества взаимнаго кредита. 51594.—Измѣненіе нѣкоторыхъ §§ устава купеческаго общества взаимнаго кредита. 51597.—Уставъ Керченскаго общества взаимнаго кредита. 51598.—Уставъ Николаевскаго общества взаимнаго кредита. 51601.—Измѣненіе нѣкоторыхъ §§ устава Рижскаго городскаго кредитнаго общества. 51610.—Уставъ Алатырскаго общества взаимнаго кредита. 51673.—Уставъ Валдайскаго общества взаимнаго кредита. 51677.

Т. XLVIII (1873). Пріемъ въ залогъ присутственными мѣстами и казенными управленіями Орловской губерніи билетовъ Орловскаго общества взаимнаго кредита. 51871.—Пріемъ присутственными мѣстами и казенными управленіями Одесскаго градоначальства въ залогъ билетовъ Одесскаго общества взаимнаго кредита. 51880.—Пріемъ въ Орловской губерніи въ залогъ по разсрочкѣ платежа акциза за вино билетовъ Орловскаго общества взаимнаго кредита. 51977.—Платежъ торговыхъ пошлинъ обществами взаимнаго кредита. 52043.—Разрѣшеніе пріема въ залогъ присутственными мѣстами и казенными управленіями Тифлисской губерніи безъименныхъ билетовъ, выдаемыхъ Тифлисскимъ обществомъ взаимнаго кредита. 52206.—Измѣненіе нѣкоторыхъ §§ устава общества взаимнаго поземельнаго кредита. 52358.—Измѣненіе § 6 устава Смоленскаго общества взаимнаго кредита. 52414.—Измѣненіе § 6 устава Пензенскаго общества взаимнаго кредита. 52424.—Измѣненіе § 6 устава Тамбовскаго общества взаимнаго кредита. 52425.—Измѣненіе §§ 38 и 39 устава Кіевскаго городскаго общества взаимнаго кредита. 52560.—Измѣненіе нѣкоторыхъ §§ устава общества взаимнаго кредита С.-Петербургскаго уѣзднаго земства. 52589.—Измѣненіе § 4 устава Одесскаго общества взаимнаго кредита. 52592.—Измѣненіе нѣкоторыхъ параграфовъ устава Саратовскаго общества взаимнаго кредита. 52662 *а*.—Измѣненіе статьи 135 устава земскаго кредитнаго общества. 52695.—Измѣненіе § 5 устава Астраханскаго общества взаимнаго кредита. 52886.

Т. XLIX (1874). Пріемъ въ залогъ присутственными мѣстами и казенными управленіями С.-Петербургскаго градоначальства и губерніи безъименныхъ билетовъ общества взаимнаго кредита С.-Петербургскаго уѣзднаго земства. 52697 *б*.—Измѣненіе § 5 устава общества взаимнаго кредита Конотопскаго уѣзднаго земства. 53021.—Продленіе срока оплаты акцій Русскаго кредитно-строительнаго общества «Строитель» первымъ взносомъ. 53101.—Измѣненіе § 4 устава Козловскаго

общества взаимнаго кредита. 53113.—Залоговая цѣна безъименныхъ билетовъ Астраханскаго общества взаимнаго кредита. 53362. — Измѣненіе § 5 устава Казанскаго общества взаимнаго кредита. 53464. — Измѣненіе §§ 6 и 16 устава Царицынскаго общества взаимнаго кредита. 53532. — Уставъ Курляндскаго кредитнаго общества. 53540. — Измѣненіе § 6 устава Полтавскаго общества взаимнаго кредита. 53561.—Залоговая цѣна закладныхъ листовъ Лодзинскаго городскаго кредитнаго общества. 53562. — Измѣненіе § 5 устава Нахичеванскаго на Дону общества взаимнаго кредита. 53588. — Разрѣшеніе, при перезалогѣ въ Московскомъ кредитномъ обществѣ имуществъ, на коихъ числятся долги по ссудамъ изъ государственнаго казначейства, въ уплату капитальныхъ долговъ по симъ ссудамъ принимать облигаціи сего общества, назначаемыя къ выдачѣ подъ залогъ таковыхъ имуществъ. 53589. — Дополненіе нѣкоторыхъ §§ устава втораго Харьковскаго общества взаимнаго кредита. 53633. — Пріемъ въ залогъ присутственными мѣстами и казенными управленіями вкладныхъ билетовъ Смоленскаго и Казанскаго обществъ взаимнаго кредита. 53649.—Измѣненіе нѣкоторыхъ §§ устава общества взаимнаго поземельнаго кредита. 53663.—Залоговая цѣна вкладныхъ билетовъ Симбирскаго общества взаимнаго кредита. 53704. — Залоговая цѣна безъименныхъ билетовъ Николаевскаго общества взаимнаго кредита. 53720.—Измѣненіе и дополненіе нѣкоторыхъ §§ устава Ялтинскаго общества взаимнаго кредита. 53761. — Измѣненіе нѣкоторыхъ §§ устава общества взаимнаго поземельнаго кредита. 54050.

Т. L (1875). Измѣненіе нѣкоторыхъ §§ устава Варшавскаго городскаго кредитнаго общества. 54283. — Разрѣшеніе пріема вкладныхъ билетовъ Варшавскаго общества взаимнаго кредита въ залоги по обязательствамъ съ казною. 54312. — Измѣненіе § 19 устава Курскаго общества взаимнаго кредита. 54475. — Измѣненіе § 69 устава общества взаимнаго поземельнаго кредита. 54548. — Принятіе въ залогъ безъименныхъ закладныхъ билетовъ Ревельскаго городскаго кредитнаго общества въ Эстляндской губерніи. 54576. — Измѣненіе нѣкоторыхъ §§ устава Валдайскаго общества взаимнаго кредита. 54740.—Измѣненіе нѣкоторыхъ §§ устава Пензенскаго общества взаимнаго кредита. 54904. — Измѣненіе § 53 устава Курляндскаго городскаго ипотечнаго общества. 54958.—Измѣненіе нѣкоторыхъ §§ устава Тамбовскаго общества взаимнаго кредита. 54994. — Пріемъ въ залогъ по казеннымъ подрядамъ и поставкамъ безъименныхъ закладныхъ билетовъ Рижскаго городскаго кредитнаго общества въ Лифляндской губерніи. 55102.—Измѣненіе нѣкоторыхъ §§ устава Ревельскаго городскаго кредитнаго общества. 55389.

ОБЩЕСТВА КРЕСТЬЯНСКІЯ И МѢЩАНСКІЯ.

Т. XXXVIII (1863). Причисленіе крестьянъ и дворовыхъ, по платежу податей и отправленію рекрутской и земскихъ повинностей, къ тѣмъ обществамъ, гдѣ они получили земельный надѣлъ. 39145. — Освобожденіе крестьянскихъ обществъ отъ употребленія гербовой бумаги при составленіи довѣрительныхъ мірскихъ приговоровъ, выдаваемыхъ повѣреннымъ на хожденіе по дѣламъ сихъ обществъ. 39841.—Правила о порядкѣ увольненія во временныя отлучки членовъ крестьянскихъ, въ остзейскихъ губерніяхъ, обществъ, и порядокъ перечисленія ихъ въ другія общества. 39849. — Порядокъ назначенія отъ крестьянскихъ обществъ пособій на содержаніе бѣдныхъ и сирыхъ дѣтей въ православныхъ приходскихъ школахъ въ Лифляндской губерніи. 40075.

Т. XXXIX (1864). Порядокъ составленія приговоровъ объ удаленіи вредныхъ и порочныхъ членовъ изъ тѣхъ обществъ крестьянъ временно-обязанныхъ и собственниковъ, кои заключаютъ въ себѣ менѣе 300 душъ. 40511.—Срокъ выборовъ въ должности по общественному крестьянскому управленію. 40943. — Предѣлы власти общественнаго крестьянскаго управленія надъ членами общества, служащими по найму на частныхъ горныхъ заводахъ. 40975.—Порядокъ выдачи прописныхъ по ревизіи крестьянамъ, вышедшимъ изъ крѣпостной зависимости и проживающимъ въ С.-Петербургѣ, свидѣтельствъ для приписки къ обществу. 41175.

Т. XL (1865). Предоставленіе обществамъ государственныхъ крестьянъ учета ихъ мірскихъ сборовъ и капиталовъ. 42056.—Послѣдствія удаленія изъ обществъ дворовыхъ людей и безземельныхъ крестьянъ, наказанныхъ или опороченныхъ по суду. 42408. — Порядокъ увольненія изъ обществъ крестьянъ-собственниковъ отдѣльныхъ членовъ сихъ обществъ. 42591.

Т. XLV (1870). Порядокъ перечисленія лицъ, приписанныхъ къ мѣщанскимъ обществамъ безъ согласія оныхъ. 48019.—Порядокъ приписки къ мѣщанскимъ обществамъ придворнослужителей неодобрительнаго поведенія. 48398.

Т. XLVII (1872). Приписка проживающихъ въ казенныхъ селеніяхъ юго-западныхъ губерній постороннихъ лицъ, по ихъ желанію, къ мѣстнымъ крестьянскимъ обществамъ. 50542.

Т. XLVIII (1873). Порядокъ открытія питейныхъ заведеній на земляхъ крестьянскихъ обществъ. 52773.

Т. XLIX (1874). Неприписка къ мѣщанскому обществу города Кронштадта лицъ безъ согласія сего общества. 53873.

ОБЩЕСТВА НАУКЪ и ИЗЯЩНЫХЪ ИСКУССТВЪ.

Т. II (1827). Объ утвержденіи устава лагышскаго литературнаго общества. 1098. — Дозволеніе учредить въ С.-Петербургѣ общество для естественныхъ наукъ. 1389.—Порядокъ ревизіи отчетовъ состоящаго при Московскомъ университетѣ общества испытателей природы, и освобожденіе отъ представленія отчетовъ С.-Петербургскаго минералогическаго общества. 1644.

Т. III (1828). О предоставленіи ученымъ обществамъ въ С.-Петербургѣ права пользоваться хранящимися въ Румянцевскомъ музеѣ книгами, рукописями, минералами и монетами. 1891, *п. 5.*

Т. V (1830). О правахъ ихъ на издаваемыя ими книги или иныя произведенія наукъ и словесности. 3411, *§§ 27, 54.*

Т. VIII (1833) Уставъ общества поощренія художниковъ. 6156.

Т. IX (1834). Обязанность главнаго горнаго начальства поддерживать на заводахъ ученыя общества. 6685, *§ 52.*

Т. XII (1837). Дозволеніе обществу поощренія художниковъ учредить постоянныя художественныя лотереи. 10249.—Именованіе существующаго при Московскомъ университетѣ общества исторіи и древностей, «Императорскимъ». 10264.

Т. XIII (1838). Дозволеніе студентамъ Дерптскаго университета учреждать общества, имѣющія ученую цѣль. 11275, *§§ 61, 63, 64.*

Т. XIV (1839). Отпускъ изъ казны Одесскому обществу исторіи и древностей по 5,000 руб. въ годъ и дозволеніе оному производить археологическія розысканія по всей Южной Россіи 12985.

Т. XVII (1842). Учрежденіе въ Ревелѣ Эстляндскаго литературнаго общества. 15508.—Уставъ общества русскихъ врачей въ С.-Петербургѣ. 15814.—Правила филармоническаго общества въ Одессѣ. 16142.

Т. XVIII (1843). Уставъ Московскаго художественнаго общества. 17196.

Т. XIX (1844). Уставъ филармоническаго общества въ С.-Петербургѣ. 17707.—Разрѣшеніе учредить въ Ригѣ общество естествоиспытателей. 18383.

Т. XX (1845). Отпускъ ежегодно въ пособіе С.-Петербургскому фармацевтическому обществу по 1.200 руб. сер. 19233.—Временный уставъ Русскаго географическаго общества. 19259.

Т. XXI (1846). Предоставленіе Русскому географическому обществу и иногороднымъ членамъ онаго права безденежной пересылки и по почтѣ письменной корреспонденціи и посылокъ. 19988.—Статуты археологическо-нумизматическаго общества въ С.-Петербургѣ.

20028.—О печати Русскому географическому обществу. 20607.

Т. XXII (1847). Учрежденіе въ С.-Петербургѣ симфоническаго общества. 20831.—Назначеніе археологическо-нумизматическому обществу въ С.-Петербургѣ ежегоднаго пособія изъ государственнаго казначейства. 21293.

Т. XXIV (1849). Уставъ С.-Петербургскаго археологическо-нумизматическаго общества. 23606.—Уставъ Русскаго географическаго общества. 23778.

Т. XXV (1850). Дозволеніе обществу врачей въ Кіевѣ употреблять въ своей печати изображеніе государственнаго герба. 23790.—Положеніе о Кавказскомъ отдѣлѣ Русскаго географическаго общества 24357.

Т. XXVI (1851). Положеніе о Сибирскомъ отдѣлѣ Императорскаго Русскаго географическаго общества. 25278.—Уставъ Московской практической академіи коммерческихъ наукъ и состоящаго при оной общества любителей коммерческихъ знаній. 25638.

Т. XXVIII (1853). Учрежденіе въ г. Дерптѣ общества естествоиспытателей. 27072.—Уставъ Дерптскаго общества естествоиспытателей, какъ вспомогательнаго Лифляндскому экономическому обществу. 27127.—Отмѣна пособія отъ казны С.-Петербургскому фармацевтическому обществу. 27136.

Т. XXIX (1854). Планъ ученой экспедиціи, снаряжаемой Императорскимъ Русскимъ географическимъ обществомъ, для изслѣдованія Восточной Сибири. 28298.

Т. XXX (1855). Подчиненіе Министру Удѣловъ и Управляющему Кабинетомъ Его Величества Московскаго художественнаго общества. 26560 *в.*—Подтвержденіе правъ и преимуществъ Императорскому Русскому географическому обществу. 29279.

Т. XXXI (1856). Возложеніе на Министра Императорскаго Двора доклада Его Величеству по Московскому художественному обществу. 31166, *ст. 5.*

Т. XXXII (1857). Дополненіе и измѣненіе нѣкоторыхъ статей устава общества поощренія художниковъ. 32561.—Передача С.-Петербургской рисовальной школы для вольноприходящихъ въ завѣдываніе общества поощренія художниковъ. 32576.—Воспрещеніе англійскимъ и другимъ заграничнымъ миссіонерамъ развозки въ Россіи книгъ священнаго писанія, издаваемыхъ иностранными библейскими обществами. 32582.

Т. XXXIII (1858). Введеніе отдѣленій нѣкоторыхъ вспомогательныхъ наукъ въ училищѣ живописи и ваянія, состоящемъ при Московскомъ художественномъ обществѣ, и учрежденіе при обществѣ должности четырехъ почетныхъ соревнователей изъ купеческаго сословія. 32638.—Положеніе о медаляхъ, раздаваемыхъ Императорскимъ Русскимъ географическимъ обществомъ. 32983.

Т. XXXIV (1859). Уставъ русскаго музыкальнаго общества. 34441.—Уставъ филармоническаго общества въ С.-Петербургѣ. 34733.—Уставъ общества техниковъ въ Ригѣ. 34987.—Пріятіе учрежденнаго въ С.-Петербургѣ русскаго музыкальнаго общества подъ покровительство Государыни Великой Княгини Елены Павловны. 35185.—Уставъ общества русскихъ врачей въ С.-Петербургѣ. 35187.—Уставъ Русскаго энтомологическаго общества въ С.-Петербургѣ. 35189.

Т. XXXV (1860). Порядокъ отправленія учеными обществами лицъ для собиранія нужныхъ имъ свѣдѣній. 35337.—Уставъ общества любителей художествъ. 35788.—Пріятіе Русскаго энтомологическаго общества въ С.-Петербургѣ подъ покровительство Ея Императорскаго Высочества Великой Княгини Елены Павловны. 36305.—Уставъ Московскаго художественнаго общества. 36313.

Т. XXXVI (1861). Уставъ общества распространенія полезныхъ книгъ. 36709.—Уставъ Рижскаго общества любителей литературы. 36771.—Пріятіе Государынею Императрицею подъ Августѣйшее Свое покровительство учрежденнаго въ Москвѣ общества распространенія полезныхъ книгъ. 36973.—Уставъ музыкальнаго училища при Русскомъ музыкальномъ обществѣ. 37191.—Предоставленіе правъ государственной службы несостоящимъ въ оной лицамъ, которыя будутъ отправляемы Императорскимъ Русскимъ географическимъ обществомъ въ дальнія путешествія, съ ученою цѣлію. 37758.

Т. XXXIX (1864). Уставъ Царскаго археологическаго общества 40375.—Уставъ Императорскаго Русскаго общества акклиматизаціи животныхъ и растеній. 40461.—Уставъ Русскаго энтомологическаго общества. 40462.—Уставъ Кавказскаго медицинскаго общества. 40741.—Уставъ древнерусскаго общества искусства при Московскомъ публичномъ музеумѣ. 40918.—Уставъ Ветлужскаго статистическаго общества. 41010.—Учрежденіе Московскаго археологическаго общества. 41277.—Печать Московскаго общества любителей духовнаго просвѣщенія. 41384.—Учрежденіе въ г. Ярославлѣ общества для изслѣдованія Ярославской губерніи въ естественно-историческомъ отношеніи. 41389.—Уставъ общества Московской публичной технико-химической лабораторіи. 41479.

Т. XL (1865). Дозволеніе обществу любителей естествознанія при Московскомъ университетѣ устроить весною 1867 года, въ Москвѣ, выставку этнографическихъ предметовъ. 42197.—Уставъ филармоническаго общества въ С.-Петербургѣ. 42310.—Уставъ общества для научнаго изслѣдованія острова Эзеля. 42464.—Дозволеніе открыть высшее музыкальное училище при отдѣленіи русскаго музыкальнаго общества въ Москвѣ, и открытіе подписки на усиленіе способовъ сего училища. 42823.

Т. XLI (1866). Учрежденіе въ г. Тукумѣ, Курляндской губерніи, общества для взаимнаго образованія. 42915.—Уставъ Бѣлозерскаго статистическаго общества. 43023.—Уставъ общества мегахромотипіи. 43048.—Уставъ Русскаго техническаго общества въ С.-Петербургѣ. 43219.—Уставъ Московскаго художественнаго общества. 43331.—Уставъ Русскаго историческаго общества. 43333.—Предоставленіе Императорскому Русскому археологическому обществу дѣлать въ уставѣ своемъ, съ утвержденія Министра Народнаго Просвѣщенія, перемѣны, и продолженіе отпускаемаго сему обществу временнаго денежнаго пособія. 43907.

Т. XLII (1867). Учрежденіе при Московскомъ учебномъ округѣ Московскаго математическаго общества. 44146.—Положеніе о Сѣверо-западномъ отдѣлѣ Императорскаго Русскаго географическаго общества. 44288.—Наименованіе общества любителей естествознанія при Императорскомъ Московскомъ университетѣ. 44397.—Положеніе объ Оренбургскомъ отдѣлѣ Императорскаго Русскаго географическаго общества. 44637.—Учрежденіе въ С.-Петербургской консерваторіи Русскаго музыкальнаго общества стипендіи для уроженцевъ войска Донскаго. 44698.—Уставъ Московскаго архитектурнаго общества. 45098.—Передача Императорскаго Виленскаго медицинскаго общества изъ Министерства Народнаго Просвѣщенія въ вѣдѣніе Министерства Внутреннихъ Дѣлъ. 45314.

Т. XLIII (1868). Рисунки медалей Императорскаго общества любителей естествознанія, состоящаго при Московскомъ университетѣ. 45368.—Измѣненіе нѣкоторыхъ §§ Устава Московскаго общества любителей художествъ. 46217.—Учрежденіе общества изслѣдователей Западной Сибири. 46242.—Передача Московскому археологическому обществу въ собственность состоящаго въ вѣдомствѣ Министерства Юстиціи и находящагося въ Москвѣ, на Берсеневкѣ, курьерскаго дома. 46486.

Т. XLIV (1869). Учрежденіе С.-Петербургскаго педагогическаго общества. 46659.—Уставъ общества для распространенія св. писанія въ Россіи. 47030.

Т. XLV (1870). Уставъ С.-Петербургскаго фармацевтическаго общества, утвержденный Министромъ Внутреннихъ Дѣлъ на основаніи § 2 Высочайше утвержденнаго, 10 Декабря 1818 года, положенія С.-Петербургскаго фармацевтическаго общества. 24815 *а.*—Залогъ въ Московскомъ кредитномъ обществѣ принадлежа-

щаго Московскому археологическому обществу курьерскаго дома. 18066.—Дозволеніе обществу любителей естествознанія, антропологіи и этнографіи устроить въ Москвѣ, въ теченіе лѣта 1872 года, политехническую выставку. 18367.—Учрежденіе Уральскаго общества любителей естествознанія. 18712.

Т. XLVI (1871). Принятіе Его Императорскимъ Величествомъ званія покровителя Императорскаго Русскаго географическаго общества, и отпускъ оному ежегодно изъ государственнаго казначейства дополнительнаго пособія по пяти тысячъ рублей. 49124.—Измѣненіе и дополненіе нѣкоторыхъ §§ Устава Кавказскаго медицинскаго общества. 49219.—Учрежденіе С.-Петербургскаго Фребелевскаго общества для содѣйствія первоначальному семейному воспитанію. 49671.—Присвоеніе Кавказскому медицинскому обществу титула Императорскаго. 49977.

Т. XLVII (1872). Учрежденіе С.-Петербургскаго отдѣла общества любителей духовнаго просвѣщенія. 50627.—Уставъ Императорскаго Русскаго общества акклиматизаціи животныхъ и растеній—50894.—Положеніе о юго-западномъ отдѣлѣ Императорскаго Русскаго географическаго общества. 51517.—Учрежденіе историческаго общества Нестора лѣтописца въ Кіевѣ. 51566.—Предоставленіе Одесскому обществу исторіи и древностей наименованія «Императорскаго». 51580.

Т. XLVIII (1873). О новомъ уставѣ Одесскаго общества исторіи и древностей. 51751.—Пожалованіе Императорскому Русскому музыкальному обществу титула «Императорскаго». 52022.—Уставъ сего общества. 52441.—Наименованіе Русскаго историческаго общества «Императорскимъ» 52822.

Т. XLIX (1874). Наименованіе Русскаго техническаго общества «Императорскимъ». 53295.—Учрежденіе общества классической филологіи и педагогики. 53536.—Принятіе Русскаго энтомологическаго общества подъ покровительство Его Императорскаго Высочества Государя Великаго Князя Константина Николаевича. 53571.

Т. L (1875). Измѣненіе § 42 устава Московскаго художественнаго общества. 54825.

ОБЩЕСТВА ОХОТЫ.

Т. VI (1831). Объ учрежденіи при Московскомъ обществѣ сельскаго хозяйства особаго общества подъ названіемъ: «Московской скаковой охоты». 4308.

Т. XLI (1866). Утвержденіе значка, съ изображеніемъ медвѣдя, для Московскаго общества охоты. 43395.

Т. XLVII (1872). Утвержденіе общества размноженія охотничьихъ и промысловыхъ животныхъ и правильной охоты и именованіе онаго «Императорскимъ». 50923.—Уставъ сего общества. 50992.

ОБЩЕСТВА ПАРОХОДНЫЯ.

Т. XII (1837). Дозволеніе барону Унгернъ-Штернбергу и купцамъ Верману и Мильну составить общество для учрежденія пароходнаго сообщенія между Ригою, Любекомъ и Свинемюнде. 10694.

Т. XIII (1838). Учрежденіе акціонерной компаніи для содержанія пароходства по Днѣпру и впадающимъ въ него рѣкамъ. 10959.

Т. XVIII (1843). Дозволеніе С.-Петербургскому иностранному гостю Кейли съ товарищами учредить общество на паяхъ для введенія буксирнаго пароходства по Волгѣ. 17146.

Т. XIX (1844). Уставъ общества пароходства и страхованія по рѣкамъ Волгѣ и Камѣ. 17351.

Т. XXIX (1854). Прекращеніе дѣйствій общества С.-Петербургско-Любекскаго пароходства. 27980.

Т. XXX (1855). Прекращеніе существованія общества пароходства и страхованія по рѣкамъ Волгѣ и Камѣ. 29433.

Т. XXXI (1856). Дозволеніе обществу пароходства подъ фирмою «Польза» продолжить срокъ на раздачу акцій еще на одинъ годъ. 30176.—Предоставленіе пароходному обществу «Самолетъ» перевозки простой почтовой корреспонденціи между городами, лежащими по Волгѣ, отъ Твери до Костромы. 30491.—Измѣненіе § 27 Устава пароходнаго общества подъ фирмою «Польза». 30527.—Дозволеніе обществу Волжскаго легкаго пароходства, подъ фирмою «Самолетъ», увеличить основный капиталъ выпускомъ новыхъ паевъ. 30582.—Уставъ общества легкаго пароходства по рѣкамъ Окѣ, Волгѣ и Камѣ, подъ названіемъ: «Русалка. 30744.—Уставъ Русскаго общества пароходства и торговли. 30813.—Отводъ Русскому обществу пароходства и торговли участка для добыванія на Дону каменнаго угля. 30827.

Т. XXXII (1857). Измѣненіе нѣкоторыхъ §§ Устава пароходнаго общества «Меркурій». 31753.—Пароходное общество по рѣкамъ Окѣ, Волгѣ и Камѣ, подъ фирмою «Русалка», считать несостоявшимся. 32225.—Разрѣшеніе Камско-Волжскому пароходному обществу выпустить вновь двѣ тысячи акцій, и измѣненіе нѣкоторыхъ параграфовъ устава сего общества. 32304.—Уставъ общества буксирнаго пароходства подъ названіемъ «Транзитъ». 32494.—Продолженіе линіи сообщенія между Одессою и Редутъ-Кале, вдоль Кавказскаго берега, отъ Редутъ-Кале до Требизонда, и производство сему обществу помильной платы за проѣздъ отъ Редутъ-Кале до Требизонда и обратно. 32562.—Уставъ общества подъ названіемъ «Сѣверное пароходство». 32579.

Т. XXXIII (1858). Дозволеніе пароходному обществу «Польза» увеличить основный капиталъ общества. 32724.—Уставъ пароходнаго общества, подъ фирмою: «Пароходство по Днѣпру». 32798.—Уставъ общества пароходства и торговли по Каспійскому морю, подъ фирмою «Кавказъ». 32998.—Дозволеніе пароходному обществу по Волгѣ и обществу Сѣверная пароходства увеличить основные капиталы свои выпускомъ новыхъ акцій. 33077.—Уставъ Рижскаго пароходнаго общества. 33138.—Уставъ общества судоходства и пароходства подъ названіемъ «Дельфинъ». 33150.—Уставъ соединеннаго общества пароходства и торговли по Каспійскому морю, рѣкамъ Волгѣ Окѣ, Камѣ и ихъ притокамъ, подъ фирмою «Кавказъ и Меркурій». 33174.—Дозволеніе Русскому обществу пароходства и торговли учредить буксирное пароходство по рѣкѣ Рioну. 33212.—Предоставленіе Русскому обществу пароходства и торговли перевозки арестантовъ чрезъ Днѣпровскій лиманъ. 33238.—Пріемъ паевъ пароходнаго общества по Волгѣ въ залоги по казеннымъ подрядамъ, поставкамъ и откупамъ. 33311.—Дозволеніе Русскому обществу пароходства и торговли учредить буксирное пароходство по рѣкѣ Днѣстру. 33316.—Предоставленіе Русскому обществу пароходства и торговли перевозки арестантовъ изъ г. Керчи въ Тамань, черезъ Керченскій проливъ. 33485.—Уставъ Южно-Русскаго общества пароходства, коммиссіонерства и торговли. 33514.—Измѣненіе распредѣленія и направленія рейсовъ, совершаемыхъ пароходами Русскаго общества пароходства и торговли. 33539.—Уставъ пароходнаго общества «Вулканъ». 33556.—Уставъ Сѣверо-Двинскаго пароходнаго общества. 33590.—Форма одежды для лицъ, служащихъ на пароходахъ общества «Кавказъ и Меркурій», а также флага для судовъ и печать сего общества. 33687.—Дозволеніе пароходному обществу «Вулканъ» прекратить подписку на акціи и приступить къ образованію правленія. 33842.—Уставъ общества Петербурго-Волжскаго пароходства и судоходства. 33853.

Т. XXXIV (1859). Дозволеніе обществу пароходства по Днѣпру увеличить основный капиталъ посредствомъ выпуска еще шести тысячъ акцій. 34115.—Перевозка нижнихъ чиновъ, не въ родѣ арестантовъ, на пароходахъ, принадлежащихъ пароходнымъ обществамъ «Кавказъ и Меркурій» и «Самолетъ». 34207.—Дозволеніе пароходному обществу «Вулканъ» увеличить основный капиталъ выпускомъ новыхъ тысячи акцій. 34632.—Отдача обществу Волжско-Донской желѣзной дороги и пароходства работъ по углубленію и расчисткѣ гирлъ р. Дона, и учрежденіе, для покрытія на сіе расхода, сбора съ судовъ, проходящихъ гирлами. 34715.—Пріемъ акцій

Русскаго общества пароходства и торговли въ залогъ по казеннымъ подрядамъ, поставкамъ и питейнымъ откупамъ. 34746.—Пріемъ свидѣтельствъ общества Волжско-Донской желѣзной дороги и пароходства въ залоги по казеннымъ подрядамъ, поставкамъ и откупамъ. 34747.—Измѣненіе и дополненіе § 16 устава Русскаго общества пароходства и торговли, касательно производства помильной платы. 34869.—Дозволеніе пароходному обществу «Нептунъ» увеличить основный капиталъ онаго выпускомъ вновь двухъ тысячъ акцій. 35043.—Дозволеніе «Пароходному Обществу по Волгѣ» пріобрѣтать въ собственность ненаселенныя недвижимыя имущества. 35044. — Измѣненіе нѣкоторыхъ параграфовъ устава Камско-Волжскаго пароходнаго общества. 35300.

Т. XXXV (1860). Измѣненіе нѣкоторыхъ параграфовъ устава Сѣверо-Двинскаго пароходнаго общества касательно основнаго капитала общества, мѣстопребыванія правленія и представленія годовыхъ отчетовъ. 35326.—Перевозка нижнихъ чиновъ морскаго вѣдомства, не въ родѣ арестантовъ, на пароходахъ обществъ: «Кавказъ и Меркурій» и «Самолетъ». 35483.—Перевозка на пароходахъ обществъ: «Кавказъ и Меркурій» и «Самолетъ» солдатскихъ семействъ, имѣющихъ право на путевое отъ казны довольствіе. 35515.—Измѣненіе нѣкоторыхъ параграфовъ устава Южно-Русскаго общества пароходства, коммисіонерства и торговли, и переименованіе онаго: въ «Общество Днѣпровско-Бугскаго пароходства». 35665.—Уставъ акціонернаго пароходнаго общества на Западной Двинѣ и ея притокахъ. 36122.—Порядокъ довольствія провіантомъ и приварочными деньгами нижнихъ чиновъ, перевозимыхъ на пароходахъ частныхъ обществъ. 36132.—Пріемъ акцій общества «Кавказъ и Меркурій» въ казенные залоги. 36190.—Мѣры къ огражденію казеннаго интереса по принятымъ въ казенные залоги не вполнѣ оплаченнымъ акціямъ Русскаго общества пароходства и торговли. 36203.—Количество процентовъ, отчисляемыхъ въ запасный фондъ, въ вознагражденіе директоровъ и въ дивидендъ акціонеровъ общества буксирнаго пароходства «Транзитъ». 36216.

Т. XXXVI (1861). Дозволеніе обществу Петербурго-Волжскаго пароходства и судоходства уменьшить основный капиталъ. 36616.—Дозволеніе пароходному обществу на Западной Двинѣ и ея притокамъ увеличить основный капиталъ. 36617.—Ограниченіе основнаго капитала общества буксирнаго пароходства «Транзитъ». 36913. — Измѣненіе нѣкоторыхъ параграфовъ устава пароходнаго общества «Вулканъ». 37133.—Измѣненіе порядка избранія директоровъ общества Петербурго-Волжскаго пароходства и судоходства. 37531.—Исключеніе Феодосіи изъ числа портовъ, съ которыми Русское общество пароходства и торговли обязано содержать постоянное сообщеніе. 37608.

Т. XXXVII (1862). Нѣкоторыя измѣненія въ уставѣ Русскаго общества пароходства и торговли. 38403. — Измѣненіе нѣкоторыхъ параграфовъ устава общества Волжско-Донской желѣзной дороги и пароходства по Дону и Азовскому морю. 38471.—Порядокъ производства помильной платы Русскому обществу пароходства и торговли. 38771.

Т. XXXVIII (1863). Проектъ измѣненія нѣкоторыхъ параграфовъ, Высочайше утвержденнаго, 15 Апрѣля и 21 Мая 1858 года 32998 и 33174), устава соединеннаго общества пароходства и торговли по Каспійскому морю, рр.: Волгѣ, Окѣ, Камѣ и ихъ притокамъ, подъ фирмою «Кавказъ и Меркурій». 39214.—Разрѣшеніе Русскому обществу пароходства и торговли исключить Ѳеонъ и Салоники изъ числа обязательныхъ портовъ Александрійской линіи и отмѣна срочныхъ сообщеній между Таганрогомъ и Константинополемъ. 40182.—Измѣненіе числа почтовыхъ рейсовъ, совершаемыхъ обществомъ «Кавказъ и Меркурій» по Каспійскому морю. 40434.

Т. XXXIX (1864). Уменьшеніе числа директоровъ въ правленіи общества С.-Петербурго-Волжскаго пароходства и судоходства. 40869.—Разрѣшеніе Русскому обществу пароходства и торговли выкупить принадлежащія правительству акціи сего общества. 40961.

Т. XL (1865). Уставъ общества Волго-Донской желѣзной дороги и пароходства по Дону и Азовскому морю. 41675.—По дѣлу объ участкѣ земли, отданномъ въ Нижнемъ-Новгородѣ пароходному обществу «Кавказъ и Меркурій». 41983 *а*. — Измѣненіе и дополненіе нѣкоторыхъ параграфовъ устава пароходнаго общества по р. Волхову. 42029.—Измѣненіе нѣкоторыхъ параграфовъ устава Русскаго общества пароходства и торговли. 42139.—Измѣненіе и дополненіе устава пароходнаго общества «Польза». 42289.—Прекращеніе дѣйствій пароходнаго общества «Польза». 42860.

Т. XLI (1866). Дозволеніе принимать отъ пароходныхъ обществъ въ залогъ, по перевозкѣ съ Урала казенныхъ металлическихъ тяжестей, принадлежащія имъ незастрахованныя желѣзныя суда и баржи. 42863.—Дозволеніе пароходному обществу «Кавказъ и Меркурій» принимать на страхъ отправляемые на судахъ онаго товары. 42877. — Допущеніе облегченія содержателямъ незначительныхъ пароходныхъ предпріятій въ платежѣ пошлинъ. 42879. — Прекращеніе дѣйствій акціонернаго общества, подъ названіемъ «Транзитъ», для перевозки грузовъ между Кронштадтомъ и С.-Петербургомъ. 43109. — Учрежденіе на счетъ Русскаго общества пароходства и торговли двухъ стипендій: одной—въ технологическомъ институтѣ, а другой—въ С.-Петербургскомъ коммерческомъ училищѣ. 43163.—Измѣненія и дополненія въ уставѣ пароходнаго общества «Вулканъ». 43426.—Перевозка нижнихъ чиновъ и арестантовъ, пересылаемыхъ между Астраханью и нѣкоторыми Прикаспійскими портами на судахъ пароходнаго общества «Кавказъ и Меркурій». 44026.

Т. XLII (1867). Закрытіе общества Днѣпровско-Бугскаго пароходства. 44129.—Положеніе о перевозкѣ войскъ водою на судахъ частныхъ пароходныхъ обществъ, товариществъ и пароходовладѣльцевъ. 44258. — Дозволеніе пароходамъ С.-Петербурго-Любскаго пароходнаго общества, на пути слѣдованія изъ-за границы въ С.-Петербургъ и обратно, заходить въ Ревель для пріема и спуска пассажировъ. 44664.—Замѣна сухопутнаго отправленія нижнихъ чиновъ, арестантовъ и ихъ семействъ, пересылаемыхъ между Кавказскими портами Чернаго моря, перевозкою на пароходахъ Русскаго общества пароходства и торговли. 44742. — Положеніе о перевозкѣ водяными путями морскихъ командъ, чиновъ и грузовъ, на счетъ суммъ Морскаго Министерства, на судахъ, принадлежащихъ частнымъ обществамъ и товариществамъ 44863.—Ликвидація дѣлъ Сѣверо-Двинскаго пароходнаго общества. 44961.

Т. XLIV (1869). Прекращеніе дѣйствій акціонернаго пароходнаго общества по Западной Двинѣ и ея притокамъ. 47600.

Т. XLV (1870). Разрѣшеніе принимать акціи общества пароходства по Днѣпру въ залогъ по казеннымъ подрядамъ и поставкамъ. 49026.

Т. XLVI (1871). Перевозка войскъ по водянымъ путямъ Имперіи, на судахъ пароходныхъ обществъ: Южно-Финляндскаго, Эстерботническаго, Або-скаго и Выборгскаго. 49686.—Измѣненіе § 19 устава пароходнаго общества «Вулканъ». 49800.—Уставъ акціонерной компаніи для перевозки пассажировъ и грузовъ по рр.: Камѣ, Волгѣ и Окѣ, также Каспійскому морю, подъ названіемъ «Камско-Волжское пароходное общество». 49896.—Уставъ общества Азовскаго пароходства. 50192.

Т. XLVIII (1873). Уставъ пароходнаго общества «Озилія». 52100.—Уставъ С.-Петербургскаго пароходнаго общества. 52114.

Т. XLIX (1874). Уставъ общества Невскаго легкаго пароходства. 53365.—Измѣненіе и дополненіе нѣкоторыхъ §§ устава общества «Кавказъ и Меркурій». 53651.

Т. L (1875). Продленіе срока для образованія акціонернаго общества Невскаго легкаго пароходства. 54288.—Измѣненіе § 53 устава общества «Кавказъ и Меркурій». 54386.—Прекращеніе пріема акцій Камско-Волжскаго пароходнаго общества въ залоги по обязательствамъ съ казною. 55145.

Т. LI (1876). О продленіи сроковъ для составленія общества цѣльнаго пароходства по

р. Вислѣ, для окончательной оплаты акцій сего общества и для устройства цѣпной пароходной тяги по р. Вислѣ между Прусскою границею и городомъ Варшавою. 55597.—Уставъ общества пароходства «Соколъ». 55823. — Объ учрежденіи отдѣленія общества для содѣйствія Русскому торговому мореходству въ г. Херсонѣ. 56291.—Концессія на учрежденіе акціонернаго общества цѣпнаго (туернаго) пароходства по р. Нѣману и уставъ сего общества. 56348.

Т. LII (1877). Объ учрежденіи въ г. Ригѣ отдѣленія Императорскаго общества для содѣйствія Русскому торговому мореходству. 57159. — О продленіи срока для составленія общества цѣпнаго пароходства по р. Вислѣ. 57180.—О переименованіи пріобрѣтеннаго Русскимъ обществомъ пароходства торговли и Одесской желѣзной дороги въ Галацѣ парохода «Романія» на «Внучекъ». 57849.

Т. LIII (1878). О продленіи сроковъ: для составленія общества цѣпнаго пароходства по р. Нѣману и окончательной оплаты его акцій и объ измѣненіи § 20 устава сего общества. 58087. — О разрѣшеніи пароходамъ Русскаго общества торговли и Одесской желѣзной дороги заходить въ Румелійскіе порты. 58232.— О продленіи сроковъ: образованія общества цѣпнаго пароходства по р. Вислѣ, окончательной оплаты акцій и устройства цѣпной тяги. 58246. — Объ измѣненіяхъ и дополненіяхъ Высочайше утвержденнаго 9 Января 1848 года и измѣненнаго 15 Апрѣля 1858 года устава пароходнаго общества по Волгѣ. 58539.—Объ измѣненіи и дополненіи §§ 52 и 55 устава С.-Петербургскаго пароходнаго общества. 59172.

Т. LIV (1879). О продленіи сроковъ для образованія общества цѣпнаго пароходства по р. Вислѣ и для окончательной оплаты акцій этого общества и устройства имъ цѣпной тяги. 59433.—О продленіи сроковъ для образованія общества цѣпнаго пароходства по р. Нѣману и для полной оплаты акцій этого общества и устройства имъ цѣпной тяги. 59521.—Высочайше утвержденный уставъ общества добровольнаго флота. 59605.—Объ измѣненіи нѣкоторыхъ §§ устава общества «Кавказъ и Меркурій». 59611. — Высочайше утвержденный уставъ Русскаго общества пароходства и торговли. 59656. — Высочайше утвержденный уставъ общества пароходства по Дону, Азовскому и Черному морямъ, съ ихъ притоками. 59759.—Объ учрежденіи въ г. Онегѣ отдѣленія Императорскаго общества для содѣйствія Русскому торговому мореходству. 59823.

ОБЩЕСТВА ПАТРІОТИЧЕСКІЯ ЖЕНСКІЯ.

Т. XXXV (1860). Форма одежды для коммиссіонера С.-Петербургскаго женскаго патріотическаго общества. 35599.

Т. XXXVII (1862). Право помощницъ дѣйствительныхъ членовъ С.-Петербургскаго женскаго патріотическаго общества на полученіе Маріинскаго знака отличія безпорочной службы. 38674.

Т. XXXVIII (1863). Предоставленіе помощницамъ наздзирательницъ частныхъ школъ С.-Петербургскаго женскаго патріотическаго общества права на полученіе Маріинскаго знака отличія безпорочной службы. 39696.

Т. XLIV (1869) Присвоеніе должности архитектора при обществѣ С.-Петербургскаго женскаго патріотическаго общества VII класса. 47184.

Т. L (1875). Учрежденіе должности вице-предсѣдательницы совѣта С.-Петербургскаго женскаго патріотическаго общества. 54937.

ОБЩЕСТВА САДОВОДСТВА.

Т. VIII (1833). Учрежденіе въ Москвѣ общества садоводства. 6261.

Т. X (1835). Переименованіе Московскаго общества садоводства въ Россійское общество любителей садоводства. 7940.

Т. XXIX (1854). Общество садоводства, состоящее подъ непосредственнымъ Ихъ Императорскихъ Величествъ покровительствомъ. 28612, *XIV*.

Т. XXXIII (1858). Уставъ Россійскаго общества садоводства въ С.-Петербургѣ. 33336.

Т. XXXVI (1861). Учрежденіе должности почетнаго попечителя при школѣ садоводства Россійскаго общества любителей садоводства въ Москвѣ. 36595.

Т. XXXVII (1862). Уставъ Эстляндскаго общества садоводства въ Ревелѣ. 38470.

Т. XXXVIII (1863). Уставъ Тверскаго общества сельскаго хозяйства и садоводства. 40074.—Уставъ Россійскаго общества садоводства въ С.-Петербургѣ. 40415.

Т. XLIV (1869). Дарованіе Россійскому обществу садоводства права именоваться: «Императорскимъ». 47086.

ОБЩЕСТВА СЕЛЬСКАГО ХОЗЯЙСТВА И ЭКОНОМИЧЕСКІЯ.

Т. I (1825—1827). Учрежденіе вольнаго экономическаго общества въ Бѣлоруссіи, и уставъ онаго. 51.—Подтвержденіе правъ, дарованныхъ Московскому обществу сельскаго хозяйства. 112.—Объ отпускѣ по каждой губерніи въ распоряженіе вольнаго экономическаго общества, для распространенія оспопрививанія, ежегодно 1.000 руб. изъ суммъ земскаго сбора. 700.

Т. II (1827). Объ учрежденіи въ Москвѣ Императорскаго общества сельскаго хозяйства, мануфактуръ и торговли, съ присоединеніемъ къ оному существующаго уже тамъ общества сельскаго хозяйства; о составѣ его, предметахъ и подчиненности; о заведеніяхъ, ему подчиняемыхъ, и о пособіяхъ на оное отъ казны. 915.—О дозволеніи составить компанію, посредствомъ акцій, для учрежденія размотки, тропенія и крашенія шелка и для разведенія красильныхъ растеній. 940.—Объ отнесеніи опредѣленныхъ къ отпуску изъ земскаго сбора въ распоряженіе вольнаго экономическаго общества денегъ на счетъ остаточныхъ суммъ. 1106.—Объ отпускѣ въ распоряженіе вольнаго экономическаго общества опредѣленныхъ для распространенія оспопрививанія суммъ, вмѣсто земскихъ повинностей, изъ приказовъ общественнаго призрѣнія. 1271.—Правила раздачи медалей отъ вольнаго экономическаго общества за распространеніе оспопрививанія. 1655.

Т. IV (1829). Объ отпускѣ Московскому обществу сельскаго хозяйства ежегодно по 5.000 рублей изъ государственнаго казначейства. 1873.—Объ учрежденіи С.-Петербургской земледѣльческой компаніи. 2029.—Освобожденіе нѣкорыхъ приказовъ общественнаго призрѣнія отъ взноса суммъ въ вольное экономическое общество на оспопрививаніе. 2209, 2210.—Объ отпускѣ учреждаемому въ Одессѣ обществу сельскаго хозяйства изъ государственнаго казначейства по 5.000 рублей ежегодно. 2275.—Учрежденіе общества сельскаго хозяйства южной Россіи въ Одессѣ, и уставъ онаго. 2320.—Объ отсылкѣ въ вольное экономическое общество суммъ, собранныхъ по добровольной складкѣ на распространеніе оспопрививанія въ 17 губерніяхъ, конхъ приказы общественнаго призрѣнія освобождены отъ ежегоднаго взноса по 1.000 рублей на сей предметъ въ вольное экономическое общество. 2547.

Т. VI (1831). Объ учрежденіи въ Петропавловскомъ портѣ Камчатской земледѣльческой компаніи, и о дарованныхъ ей привилегіяхъ. 4760.—Уставъ общества для усиленія и распространенія шелководства въ Россіи. 4964.

Т. VII (1832). Объ учрежденіи въ С.-Петербургѣ общества для поощренія лѣснаго хозяйства. 5186.—Уставъ главнаго Московскаго и губернскихъ обществъ для распространенія улучшеннаго овцеводства. 5544.

Т. VIII (1833). Постановленіе для Камчатской земледѣльческой компаніи. 6048. — Учрежденіе въ Тифлисѣ общества поощренія сельской и мануфактурной промышленности и торговли въ Закавказскомъ краѣ. 6197. — Усиленіе способовъ вольнаго экономическаго общества. 6567.

Т. IX (1834). О дозволеніи обществу для

поощренія лѣснаго хозяйства избрать еще до десяти членовъ. 7431.—Объ отдачѣ въ распоряженіе Закавказскаго общества поощренія промышленности и торговли казеннаго близъ Тифлиса сада. 7518.

Т. X (1835). Учрежденіе общества на паяхъ для заведенія въ С.-Петербургѣ фабрики эмальпированія чугунной посуды. 8681.—Дозволеніе Прусскому вице-консулу въ Одессѣ составить въ Новороссійскомъ краѣ общество овцеводства. 8730.

Т. XI (1836). Учрежденіе Царевскаго мануфактурнаго общества на паяхъ для пріобрѣтенія и содержанія ситцевой фабрики Нарвскаго купца Вебера. 8819.—Учрежденіе общества на паяхъ для пріобрѣтенія и содержанія ситцевой въ Ямбургскомъ уѣздѣ суконной фабрики Нарвскаго купца Моммы. 8885. — Дозволеніе дѣйст. тайн. сов. князю Вяземскому составить товарищество на паяхъ для учрежденія бумагопрядильной мануфактуры Калужской губерніи въ селѣ Жуковѣ. 8964.—Учрежденіе на паяхъ компаніи овцеводства въ Южной Россіи. 9027.—Учрежденіе частнаго общества на акціяхъ для распространенія за Кавказомъ шелководства и торговой промышленности. 9094.—Учрежденіе общества для заведенія двойныхъ паромныхъ пароходовъ съ ледокольнымъ пильнымъ механизмомъ и безъ онаго. 9122.—Учрежденіе товарищества для устройства бумагопрядильной мануфактуры въ С.-Петербургѣ. 9224.—Уставъ общества распространенія за Кавказомъ шелководства и торговой промышленности. 9248. — Дарованіе нѣкоторыхъ преимуществъ по службѣ чиновниковъ Московскаго общества сельскаго хозяйства, соединеннаго съ нимъ главнаго общества овцеводства и состоящей при оном земледѣльческой школы. 9281.—Дозволеніе ротмистру графу Васильчикову, камергеру Сенявину и штабсъ-ротмистру князю Кочубею, учредить общество для разведенія мериносовъ. 9519.—Учрежденіе товарищества для освѣщенія газомъ. 9746.—Правила о новомъ порядкѣ завѣдыванія оброчными статьями Казанской губерніи по случаю передачи оныхъ въ распоряженіе Императорскаго вольнаго экономическаго общества. 9797.

Т. XII (1837). О продолженіи на 10 лѣтъ отпуска вольному экономическому обществу по 1.000 руб. въ годъ на распространеніе оспопрививанія. 9811 а.—Учрежденіе Путивльской свеклосахарной компаніи. 10231.—Учрежденіе товарищества для устройства въ Бобруйскѣ свеклосахарнаго завода. 10232. — Учрежденіе Новороссійской компаніи рафинированія сахара. 10233.—Дозволеніе купцамъ Бранденбургу и Веберу учредить компанію для разведенія красильныхъ растеній; уставъ для сей компаніи. 10377.—Распространеніе 52 и 54 ст. положенія о компаніяхъ на акціяхъ, на предпріятія, совершаемыя какъ собственными способами учредителей, такъ и посредствомъ складочнаго капитала товарищей. 10411.—Учрежденіе товарищества Закавказской механической шелкопрядильни. 10589.—Дозволеніе составиться товариществу для устройства въ С.-Петербургѣ механической льнопрядильной и полотняной фабрики. 10643. — Дозволеніе учредить въ Москвѣ товарищество для фабрикаціи стеариновыхъ свѣчъ. 10693.—Учрежденіе товарищества для содержанія тюлевой фабрики въ С.-Петербургѣ. 10757.—Учрежденіе общества для снабженія жителей С.-Петербурга Невскою водою посредствомъ водопроводовъ и уставъ сего общества. 10827.—О товариществѣ для приготовленія въ С.-Петербургѣ новыми способами свинцовыхъ бѣлилъ. 10846.

Т. XIII (1838). Освобожденіе Лифляндскаго, Курляндскаго и Бессарабскаго приказовъ общественнаго призрѣнія отъ обязанности отпускать вольному экономическому обществу на распространеніе оспопрививанія по 1000 руб. въ годъ. 10581 а, 10171 а. — Учрежденіе общества шерстогребенной Пушкинской мануфактуры. 10961.—Порядокъ передачи въ распоряженіе вольнаго экономическаго общества оброчныхъ статей Казанской губерніи. 11020. — Составленіе товарищества Персидской торговли. 11036.—Уставъ Харьковской акціонерной компаніи для торговли шерстью. 11038.—Уставъ Виленской свеклосахарной компаніи. 11068.—О Ворошиловскомъ обществѣ свеклосахарнаго и хрустальнаго производства. 11103.—Учрежденіе общества для введенія способовъ къ выгоднѣйшему удобренію земель. 11307.—Опредѣленіе химика въ Московское общество сельскаго хозяйства. 11334.—Дозволеніе Путивльской свеклосахарной компаніи увеличить складочный свой капиталъ и разрѣшеніе впредь подобныхъ дѣлъ, окончательно, подлежащими Министерствами. 11468.—Уставъ Прѣсненскаго сахароварнаго товарищества. 11470. — Учрежденіе С.-Петербургскаго товарищества салотопнаго и стеариннаго производства. 11485.—Утвержденіе Россійскаго Керченскаго товарищества для соленія рыбы и мяса и торговли жизненными припасами. 11503.—Учрежденіе въ С.-Петербургѣ и Москвѣ компаній для храненія и залога громоздкихъ движимостей. 11751.—Объ учрежденіи въ С.-Петербургѣ товарищества для выдѣлки механическихъ обоевъ. 11765.—О дозволеніи составиться въ Дерптѣ обществу для споспѣшествованія успѣхамъ ремесленной промышленности. 11799.—Объ учрежденіи компаніи для освѣщенія газомъ Васильевскаго острова. 11897.

Т. XIV (1839). Утвержденіе С.-Петербургскаго общества производства стеариновыхъ свѣчей. 11960.—Учрежденіе С.-Петербургскаго товарищества салотопленія, по прилегированному способу Варранда и свѣчнаго и мыловареннаго производствъ. 11988.—О мундирахъ чиновникамъ Московскаго общества сельскаго хозяйства и общества овцеводства. 12303.—О продолженіи срока на продажу акцій общества Цереры. 12352.—Учрежденіе Бѣлорусскаго общества мануфактурной промышленности льномъ и пенькою. 12573.—Изъятіе нѣкоторыхъ изъ сихъ обществъ отъ платежа вѣсовыхъ денегъ за корреспонденцію. 12684, *ст. 11.*—Учрежденіе обществъ сельскаго общества Курляндскаго, Гольдингенскаго и Эстляндскаго. 12838. — Учрежденіе въ городѣ Казани экономическаго общества. 12911.

Т. XV (1840). Освобожденіе Путивльской свеклосахарной компаніи на 10 лѣтъ отъ платежа гильдейскихъ новинностей. 13127.—Дарованіе нѣкоторыхъ облегченій учредителямъ плантацій сахарнаго тростника и сахарнаго завода въ Тифлисѣ. 13269.—Присвоеніе учрежденному въ городѣ Казани экономическому обществу наименованія Императорскаго и печати. 13311.—Уставъ товарищества Перовской мануфактуры шерстяныхъ гребнечесальныхъ издѣлій. 13519.—Дозволеніе составить товарищество подъ фирмою Олень. 13557.—Утвержденіе новыхъ правилъ общества Царевской мануфактуры. 13559.—Предоставленіе обществу сельскаго хозяйства южной Россіи нѣкоторыхъ преимуществъ. 13799.

Т. XVI (1841). Дозволеніе Московское товарищество для разработки торфа и снабженія имъ Московскихъ жителей, обратить въ акціонерное предъпріятіе. 14163.—Измѣненіе подписной цѣны акцій общества распространенія за Кавказомъ шелководства и торговли. 14165.—Продолженіе срока Московской компаніи для храненія и залога громоздкихъ движимостей. 14229.—Дозволеніе барону Штиглицу составить общество на акціяхъ для выдѣлки нетканыхъ сукопъ. 14349.—Закрытіе Бѣлорусскаго экономическаго общества. 14370.—Дозволеніе обществу распространенія за Кавказомъ шелководства и торговой промышленности наименовать устроенную онымъ близъ Пухи колонію Царь-Абадъ. 14555.—Учрежденіе въ Казанской губерніи общества для выдѣлки стеариновыхъ свѣчей и жировоска. 15093.—Распространеніе способовъ общества Закавказскаго шелководства. 15136.

Т. XVII (1842). Учрежденіе въ Курскѣ компаніи для храненія и залога движимаго имущества. 15289.—О товариществѣ Марфинъ-Бродской бумагопрядильни. 15350.—Считаніе управляющаго дѣлами общества распространенія за Кавказомъ шелководства и торговой промышленности въ государственной службѣ. 15421.—Учрежденіе компаніи для очищенія воды въ С.-Петербургѣ. 16052.

Т. XVIII (1843). Закрытіе общества

Цереры. 16686.—Закрытіе Грузинской винной компаніи. 17391.

Т. XIX (1844). Допущеніе нѣкоторыхъ дополненій въ Уставѣ Харьковской компаніи для торговли шерстью. 17486.—Уставъ компаніи Рижской мануфактуры шерстогребенныхъ издѣлій. 17964.—Учрежденіе товарищества для устройства въ С.-Петербургѣ или окрестностяхъ его бумагопрядильни. 18054. — Уставъ Лифляндскаго общества поощренія сельскаго хозяйства и промышленности вообще. 18130.—Освобожденіе обществъ сельскаго хозяйства отъ отдачи отчетности Государственному Контролю въ отпускаемыхъ оными суммахъ. 18161.

Т. XX (1845). Присоединеніе С.-Петербургскаго общества поощренія лѣснаго хозяйства къ Императорскому вольному экономическому обществу. 18864.—Составленіе полковницею княгинею Васильчиковою, титулярнымъ совѣтникомъ Скуратовымъ и полковникомъ Орфано товарищества для учрежденія Вяунинской бумагопрядильной фабрики. 18873.—О закрытіи учрежденнаго въ Тифлисѣ Закавказскаго общества поощренія сельской и мануфактурной промышленности. 19543.

Т. XXI (1846). Прекращеніе существованія С.-Петербургской водоочистительной компаніи. 20519.—Уставъ Аренсбургскаго общества сельскаго хозяйства, содѣйствующаго Лифляндскому общеполезному экономическому обществу. 20705.

Т. XXII (1847). Проектъ устава Лебедянскаго общества сельскаго хозяйства. 21095.

Т. XXIII (1848). Продолженіе на десять лѣтъ срока существованія Харьковской компаніи для торговли шерстью. 22000.—Закрытіе товарищества для устройства въ С.-Петербургѣ механической льнопрядильной и полотняной фабрики. 22217.—Предоставленіе обществу распространенія за Кавказомъ шелководства права участвовать въ торгахъ на податный шелкъ наравнѣ съ частными лицами. 22327.—Учрежденіе въ городѣ Пензѣ общества сельскаго хозяйства юговосточной Россіи 22535.—О несостоявшемся обществѣ на акціяхъ для выдѣлки нетканыхъ суконъ. 22557.—Закрытіе Московской компаніи для храненія и залога громоздкихъ движимостей. 22587.—О несостоявшейся Виленской свеклосахарной компаніи. 22635.—Уставъ Венденъ-Вольмаръ-Валкскаго общества сельскаго хозяйства. 22638. — Продолженіе срока существованія С.-Петербургскаго товарищества салотопеннаго и стеариноваго производствъ. 22725.—Закрытіе товарищества Перовской мануфактуры гребнечесальныхъ издѣлій. 22778.—Окончаніе дарованной С.-Петербургской компаніи для храненія громоздкихъ движимостей привилегіи. 22824.

Т. XXIV (1849). Предоставленіе правъ дѣйствительной службы секретарямъ ученыхъ сельско-хозяйственныхъ обществъ. 22938.—Уставъ училища сельскаго хозяйства вольнаго экономическаго общества. 22998. — Уставъ Калужскаго общества сельскаго хозяйства. 23086.—Принятіе подъ покровительство Государя Наслѣдника Цесаревича Харьковской компаніи для торговли шерстью. 23139.—Прекращеніе дозволенія, даннаго на составленіе общества мануфактурной промышленности льномъ и пенькою. 23225. — Пріемъ акцій Харьковской компаніи для торговли шерстью въ залоги по обязательствамъ съ казною. 23388.—Дозволеніе товариществу Вяунинской бумагопрядильной фабрики увеличить капиталъ выпускомъ пятнадцати паевъ. 23490.—О несостоявшемся обществѣ на выдѣлку стеариновыхъ свѣчей и жировоску. 23535.—Закрытіе общества Пушкинской шерстогребенной мануфактуры. 23679.

Т. XXV (1850). Предоставленіе Московскому обществу сельскаго хозяйства права выписывать изъ-за границы хозяйственныя сѣмена безъ платежа пошлинъ. 24262.

Т. XXVI (1851). Отпускъ вольному экономическому обществу суммъ изъ земскихъ сборовъ на распространеніе оспопрививанія. 25398, *ст. 13, § IV, п. 1.*

Т. XXVII (1852). Предоставленіе вице-президенту вольно-экономическаго общества права сношеній съ подлежащими вѣдомствами по дѣламъ и предпріятію маіора Великопольскаго. 25909.—Награжденіе медалями за отличія по сельскому хозяйству лицъ всѣхъ вообще неподатныхъ сословій. 25919.

Т. XXVIII (1853). Присоединеніе лѣснаго отдѣленія Императорскаго вольнаго экономическаго общества къ отдѣленію сельскаго домоводства и опытнаго земледѣлія. 27092.—Уставъ Дерптскаго общества естествоиспытателей, какъ вспомогательнаго Лифляндскому экономическому обществу. 27127.

Т. XXIX (1854). Преобразованіе Главнаго Московскаго общества улучшеннаго овцеводства въ отдѣленіе для улучшенія скотоводства вообще. 27979.—Уставъ Юрьевскаго общества сельскаго хозяйства. 28047.—Дозволеніе существующему въ Одессѣ Императорскому обществу сельскаго хозяйства Южной Россіи выбить медаль. 28771.

Т. XXX (1855). Подтвержденіе правъ Императорскимъ вольному экономическому обществу и Московскому обществу сельскаго хозяйства; именованіе Императорскимъ, Лифляндскаго экономическаго общества и объявленіе нѣкоторымъ экономическимъ и сельско-хозяйственнымъ обществамъ Всемилостивѣйшаго вниманія къ ихъ полезной дѣятельности. 29125, 29126 и 29127.—Уставъ Ярославскаго общества сельскаго хозяйства. 30005.

Т. XXXI (1856). Возложеніе цензированія записокъ, издаваемыхъ Императорскимъ Казанскимъ экономическимъ обществомъ, на цензирующаго въ Казани неофиціальную часть тамошнихъ губернскихъ вѣдомостей. 30406.—Дозволеніе экономическимъ обществамъ сохранять въ залахъ ихъ засѣданій портреты лицъ, принесшихъ особенную пользу сельскому хозяйству. 30705.—Принятіе Ея Императорскимъ Высочествомъ Великою Княгинею Еленою Павловною званія почетной попечительницы Юрьевскаго общества сельскаго хозяйства. 31013.

Т. XXXII (1857). Начертаніе проекта новаго устава Императорскаго вольнаго экономическаго общества. 32615.

Т. XXXIII (1858). Уставъ Смоленскаго общества сельскаго хозяйства. 33093.

Т. XXXIV (1859). Уставъ Императорскаго вольнаго экономическаго общества. 34192.—Уставъ акціонернаго общества для развитія сельскаго хозяйства въ Лифляндской губерніи, подъ фирмою «Церера». 34625.—Измѣненіе и дополненіе нѣкоторыхъ параграфовъ устава акціонернаго общества «Сельскій Хозяинъ» для обработки сельскихъ произведеній и торговли ими. 34892.—Уставъ Симбирскаго общества сельскаго хозяйства. 34984.

Т. XXXV (1860). Дозволеніе Симбирскому обществу сельскаго хозяйства имѣть свою печать. 35728.—Дозволеніе акціонерному обществу «Церера» распространить дѣйствія свои на Эстляндскую и Курляндскую губерніи. 35730.—Уставъ Кавказскаго общества сельскаго хозяйства. 35898.—Принятіе Великою Княгинею Еленою Павловною званія почетнаго члена Императорскаго вольнаго экономическаго общества, и учрежденіе Ея Высочествомъ при этомъ обществѣ почетной преміи, въ видѣ золотой медали, за лучшее сочиненіе народнаго чтенія по части сельскаго хозяйства и отдѣльныхъ отраслей сельской промышленности. 35931.—Уставъ вспомогательнаго общества управителей и арендаторовъ Лифляндской губерніи. 36036.

Т. XXXVI (1861). Уставъ Кіевскаго общества сельскаго хозяйства. 36566.—Закрытіе акціонернаго общества «Сельскій Хозяинъ». 37212.—Уставъ Мценскаго общества сельскаго хозяйства и промышленности. 37664.

Т. XXXVII (1862). Уставъ учреждаемыхъ обществомъ «Церера» «Компаній заемщиковъ» въ остзейскихъ губерніяхъ. 38856.—Уставъ Торопецкаго общества сельскихъ хозяевъ. 38901.

Т. XXXVIII (1863). Уставъ Великолуцкаго общества сельскаго хозяйства. 39360.—Уставъ Брянскаго общества сельскаго хозяйства. 39515.—Предоставленіе обществу «Церера» совершать договоры съ заемщиками и долговыя обязательства, какъ на русскую, такъ и на иностранную монету. 39549.—Уч-

реженіе званія корреспондентовъ при управленіи сельскаго хозяйства и промышленности на Кавказѣ. 39652.—Уставъ Петербургскаго собранія сельскихъ хозяевъ. 40073.—Уставъ Тверскаго общества сельскаго хозяйства и садоводства. 40074.

Т. XXXIX (1864). Уставъ Императорскаго Московскаго общества сельскаго хозяйства. 41028.—Уставъ Рязанскаго общества сельскаго хозяйства. 41480.

Т. XL (1865). Уставъ Одоевскаго общества сельскаго хозяйства. 41687.—Уставъ Полтавскаго сельско-хозяйственнаго общества. 42118. — Уставъ Симбирскаго общества сельскаго хозяйства. 42475.

Т. XLI (1866). Закрытіе Великолуцскаго общества сельскаго хозяйства. 42914.—Учрежденіе Московскимъ обществомъ сельскаго хозяйства при тамошней земледѣльческой школѣ двухъ стипендій, въ память событія 4 Апрѣля 1866 года. 43204.—Разрѣшеніе принять пожертвованіе, сдѣланное Казанскимъ 1-й гильдіи купцомъ Александровымъ въ пользу лечебницы, открытой Казанскимъ экономическимъ обществомъ, съ наименованіемъ оной Александровскою. 43284.—Принятіе Его Императорскимъ Высочествомъ Великимъ Княземъ Николаемъ Николаевичемъ Старшимъ подъ Свое покровительство Симбирскаго общества сельскаго хозяйства и Императорскаго Казанскаго экономическаго общества, съ званіемъ почетнаго президента сего послѣдняго. 43446.—Уставъ Вяземскаго собранія сельскихъ хозяевъ. 43497.—Концессія на образованіе общества Кавказской промышленности. 43957.

Т. XLII (1867). Принятіе Его Императорскимъ Высочествомъ Великимъ Княземъ Николаемъ Николаевичемъ Старшимъ подъ Свое покровительство Вяземскаго собранія сельскихъ хозяевъ. 44811.

Т. XLIV (1869). Принятіе Великимъ Княземъ Николаемъ Николаевичемъ Старшимъ званія покровителя Данковскаго общества любителей скотоводства. 45685.—Принятіе Его Императорскимъ Высочествомъ Великимъ Княземъ Николаемъ Николаевичемъ Старшимъ подъ Свое покровительство Смоленскаго общества сельскаго хозяйства. 46625.—Принятіе Его Императорскимъ Высочествомъ Великимъ Княземъ Николаемъ Николаевичемъ Старшимъ подъ Свое покровительство Рязанскаго общества сельскаго хозяйства. 46889.

Т. XLV (1870). Учрежденіе комитетовъ и отдѣловъ въ средѣ существующихъ сельскохозяйственныхъ и экономическихъ обществъ. 37832 *а*.—Учрежденіе при Кавказскомъ обществѣ сельскаго хозяйства должности помощника секретаря. 47986.

Т. XLVII (1872). Измѣненіе § 88 устава Императорскаго Московскаго общества сельскаго хозяйства. 50930.—Уставъ вольно-экономическаго общества. 51195.

Т. XLVIII (1873). Утвержденіе новаго устава Ярославскаго общества сельскаго хозяйства. 51761.

Т. XLIX (1874). Принятіе Его Императорскимъ Высочествомъ Великимъ Княземъ Николаемъ Николаевичемъ Старшимъ подъ Свое покровительство общества Тамбовскихъ сельскихъ хозяевъ. 53239.

См. также АКЦІОНЕРНЫЯ ОБЩЕСТВА.

ОБЩЕСТВА СКАКОВЫЯ И РЫСИСТЫХЪ БѢГОВЪ.

Т. I (1825—1827). Объ учрежденіи въ Лебедяни скаковаго общества, и о приведеніи правилъ онаго въ дѣйствіе съ утвержденія генералъ-губернатора. 529.

Т. XI (1836). Учрежденіе въ г. Воронежѣ общества охотниковъ лошадей рысистаго бѣга. 9064.

Т. XII (1837). Учрежденіе въ г. Тамбовѣ общества охотниковъ конскаго бѣга. 9984.

Т. XIII (1838). Учрежденіе въ г. Тулѣ общества конскихъ ристаній. 11573.

Т. XVI (1841). Учрежденіе въ г. Козловѣ общества охотниковъ конскаго рысистаго бѣга. 14635.

Т. XXV (1850). Продолженіе существованія Лебедянскаго скаковаго общества. 24222.

Т. XXX (1855). Именованіе Московскаго скаковаго общества Императорскимъ. 29128.

Т. XXXI (1856). Учрежденіе Елецкаго общества охотниковъ конскаго бѣга. 30194.—Опредѣленіе нормальной скорости бѣга на призы Донскаго скаковаго общества. 30614.—Учрежденіе Владимірскаго общества рысистыхъ бѣговъ. 30671.—Продолженіе существованія Рязанскаго общества охотниковъ конскаго бѣга. 31204.

Т. XXXII (1857). Продолженіе существованія Лебедянскаго скаковаго общества. 32264.

Т. XXXIII (1858). Учрежденіе въ г. Вильно скаковаго общества. 33250.—Учрежденіе въ г. Саратовѣ общества охотниковъ конскаго бѣга. 33453.—Учрежденіе въ г. Смоленскѣ общества охотниковъ конскаго бѣга. 33629. — Учрежденіе въ г. Екатеринославѣ общества рысистыхъ бѣговъ. 33710.

Т. XXXIV (1859). Учрежденіе Одесскаго общества охотниковъ конскаго бѣга. 35064.

Т. XXXV (1860). Учрежденіе С.-Петербургскаго рысистаго общества зимнихъ бѣговъ. 35783.

Т. XLI (1866). Учрежденіе Императорскаго Царскосельскаго поощрительнаго скаковаго общества и избраніе Его Императорскаго Высочества Князя Романовскаго Герцога Николая Максимиліановича Лейхтенбергскаго президентомъ сего общества. 42932.

Т. XLII (1867). Закрытіе Орловскаго рысистаго общества. 44166. — Учрежденіе Кіевскаго общества испытанія лошадей. 44203. Уставъ Гжатскаго общества поощренія производства полукровныхъ общеупотребительныхъ лошадей. 44636.—Уставъ Казанскаго общества охотниковъ конскаго бѣга. 44743.—Переименованіе Варшавскаго общества конскихъ скачекъ въ скаковое общество въ Царствѣ Польскомъ и предоставленіе званія президента онаго Намѣстнику Царства. 45271.

Т. XLIII (1868). Закрытіе общества Рязанскаго и Екатеринославскаго охотниковъ рысистаго бѣга. 45799.

Т. XLIV (1869). Учрежденіе рысистаго общества въ городѣ Рязани. 20979 *а*.—Уставъ Орловскаго общества охотниковъ конскаго бѣга. 51175. — Наименованіе Московскаго общества охотниковъ конскаго бѣга Императорскимъ. 51347.

Т. XLIX (1874). Предоставленіе Варшавскому генералъ-губернатору и командующему войсками Варшавскаго военнаго округа, генералъ-адъютанту Коцебу, званія президента скаковаго общества въ Царствѣ Польскомъ. 53219.

Т. LII (1877). О переименованіи С.-Петербургскаго рысистаго общества зимнихъ бѣговъ. 57361.

Т. LIV (1879). Объ упраздненіи Кіевскаго общества испытанія лошадей. 60190.

ОБЩЕСТВА СТРАХОВЫЯ.

Т. VII (1832). Объ утвержденіи составившейся въ г. Одессѣ на 5 лѣтъ третьей компаніи для застрахованія судовъ и товаровъ, подъ наименованіемъ страховой конторы друзей торговцевъ. 5162.—О пріемѣ въ обезпеченіе исковъ акцій Россійскаго страхового общества. 5464, *§ 5*.

Т. VIII (1833). Объ учрежденіи въ Таганрогѣ морской страховой компаніи. 5882.

Т. X (1835). Учрежденіе въ Россіи общества для страхованія пожизненныхъ и другихъ срочныхъ доходовъ и денежныхъ капиталовъ. 8391.—Уставъ сего общества. 9392.

Т. XXXII (1857). Дозволеніе Рижскому биржевому комитету продолжать подписку на акціи перваго Рижскаго морскаго страхового общества. 31505.

Т. XXXIII (1858). Уставъ Россійскаго общества застрахованія капиталовъ и доходовъ. 33712.

Т. XXXIV (1859). Пріемъ акцій Россійскаго общества застрахованія капиталовъ и доходовъ въ залогъ по обязательствамъ съ казною. 34971. — Дозволеніе вновь составить въ Курляндской губерніи общество взаимнаго застрахованія полей отъ града. 35182.—Дозволеніе находящимся въ Имперіи страховымъ отъ огня обществамъ принимать въ Финляндіи

на страхъ имущества безъ платежа пошлинъ въ пользу казны и городскихъ доходовъ. 35212.

Т. XXXV (1860). Пріемъ акцій втораго Россійскаго страховаго отъ огня общества въ залогъ по обязательствамъ съ казною. 35581.— Пріемъ акцій С.-Петербургскаго страховаго отъ огня общества въ залогъ по обязательствамъ съ казною. 35768.

Т. XXXVI (1861). Продолженіе срока для начатія дѣйствій Курляндскаго общества застрахованія полей отъ града, и измѣненіе нѣкоторыхъ параграфовъ въ его уставѣ. 37237.—Подчиненіе скотопрогонныхъ дорогъ въ землѣ войска Донскаго непосредственному надзору общества застрахованія скота. 37261, *ст. 4.*—Уставъ общества взаимнаго страхованія отъ огня въ уѣздахъ Курляндской губерніи. 37400.—Измѣненіе нѣкоторыхъ параграфовъ устава общества застрахованія капиталовъ и доходовъ. 37416. — Измѣненіе § 34 устава страховаго отъ огня товарищества Саламандра, касательно образованія запаснаго капитала. 37534.—Уставъ общества взаимнаго страхованія отъ огня въ уѣздахъ Лифляндской губерніи. 37591.

Т. XXXVIII (1863). Дополненіе нѣкоторыхъ параграфовъ устава Россійскаго общества застрахованія капиталовъ и доходовъ. 39961.—Дозволеніе агентамъ страховыхъ отъ огня обществъ, въ уѣздныхъ и заштатныхъ городахъ, посадахъ, мѣстечкахъ и селеніяхъ исполнять ихъ обязанности не иначе, какъ со взятіемъ приказчичьихъ свидѣтельствъ. 40330.

Т. XXXIX (1864). Дозволеніе агентамъ общества страхованія доходовъ и капиталовъ исполнять ихъ обязанности въ уѣздныхъ и заштатныхъ городахъ, посадахъ, мѣстечкахъ и селеніяхъ не иначе, какъ со взятіемъ приказчичьихъ свидѣтельствъ. 40637.— Дозволеніе учреждать общества взаимнаго страхованія отъ огня при городскихъ управленіяхъ. 40998. — Дополненіе устава общества застрахованія капиталовъ и доходовъ. 41012.— Уставъ общества страхованія скота въ Темниковскомъ и Елатомскомъ уѣздахъ Тамбовской губерніи. 41450.

Т. XL (1865). Измѣненіе нѣкоторыхъ параграфовъ устава Вяземскаго коммерческаго страховаго общества. 42065.—Дозволеніе Конотопскому обществу взаимнаго страхованія отъ огня принимать на страхъ имущества, находящіяся въ уѣздѣ, и предоставленіе Министерству Внутреннихъ Дѣлъ разрѣшать подобную мѣру и другимъ городскимъ обществамъ взаимнаго страхованія. 42155.

Т. XLI (1866). Уставъ Курляндскаго общества взаимнаго застрахованія полей отъ града. 43223. — Прекращеніе дѣйствій общества первоначальнаго страховаго заведенія транспортовъ. 43484.—Измѣненіе нѣкоторыхъ правилъ относительно страхованія недвижимыхъ имуществъ въ Россійскихъ страховыхъ отъ огня обществахъ. 43972.

Т. XLII (1867). Уставъ Русскаго страховаго отъ огня общества. 44387. — Отсрочка Русскому страховому отъ огня обществу подписки на акціи. 45227.

Т. XLIII (1868). Дозволеніе Тріестскому страховому обществу «Azienda Assicuratrice» принимать на страхъ товары, отправляемые по водянымъ и сухопутнымъ путямъ въ Россію. 45433.—Утвержденіе проекта новаго устава Россійскаго страховаго отъ огня общества. 45855. — Уставъ Россійскаго страховаго отъ огня общества, учрежденнаго въ 1827 году. 45856.—Пріемъ въ залогъ акцій Московскаго страховаго отъ огня общества по обязательствамъ съ казною. 45929. — Уставъ С.-Петербургскаго общества страхованія отъ огня имуществъ и страхованія пожизненныхъ доходовъ и денежныхъ капиталовъ. 45966.—Обложеніе агентовъ иностранныхъ страховыхъ отъ огня обществъ штрафомъ за неподлежащее принятіе въ Россіи на страхъ имуществъ. 45995.—Дозволеніе Тріестскому страховому обществу «Azienda Assicuratrice» заниматься въ Россіи перевозкой кладей и товаровъ. 46251.

Т. XLIV (1869). Уставъ Русскаго общества перестрахованій. 46857. — Измѣненіе нѣкоторыхъ параграфовъ устава Россійскаго страховаго отъ огня общества, учрежденнаго въ 1827 году. 47005.—Измѣненіе нѣкоторыхъ параграфовъ устава втораго Россійскаго страховаго отъ огня общества. 47006. — Ликвидація Вяземскаго коммерческаго страховаго общества. 47744.

Т. XLV (1870). Уставъ коммерческаго страховаго отъ огня общества. 48188.—Пріемъ въ казенные залоги акцій Россійскаго страховаго отъ огня общества, учрежденнаго въ 1827 году. 48217.—Уставъ Варшавскаго страховаго отъ огня общества. 48308.—Дополненіе § 60 устава Россійскаго страховаго отъ огня общества, учрежденнаго въ 1827 году. 48463.— Уставъ общества для морскаго, рѣчнаго и сухопутнаго страхованія подъ наименованіемъ «Русскій Лойдъ». 48478.

Т. XLVI (1871). Дополненіе § 22 устава Московскаго страховаго отъ огня общества. 49471.—Измѣненіе §§ 34, 35 и 52 устава Россійскаго общества морскаго, рѣчнаго, сухопутнаго страхованія и транспортированія кладей. 49601.—Дополненіе и измѣненіе нѣкоторыхъ параграфовъ устава Варшавскаго страховаго отъ огня общества. 49799.—Уставъ Русскаго общества страхованія отъ градобитія, учрежденнаго въ 1871 году. 49925.—Высочайше утвержденный уставъ общества для морскаго, рѣчнаго и сухопутнаго страхованія подъ фирмою «Волга», 50159.—Правила для иностранныхъ страховыхъ обществъ, открывающихъ операціи въ Россіи. 50194.

Т. XLVII (1872). Дополненіе особымъ примѣчаніемъ § 32 устава Россійскаго общества морскаго, рѣчнаго, сухопутнаго страхованія и транспортированія кладей. 50577. — Уставъ страховаго общества Якорь. 51027. — Уставъ Кіевскаго общества взаимнаго отъ огня страхованія свеклосахарныхъ и рафинадныхъ заводовъ. 51074.—Измѣненіе § 3 устава общества морскаго, рѣчнаго и сухопутнаго страхованія, подъ наименованіемъ «Русскій Лойдъ». 51439.—Измѣненіе нѣкоторыхъ §§ устава Варшавскаго страховаго отъ огня общества. 51608.

Т. XLVIII (1873). Измѣненіе § 20 устава Россійскаго общества застрахованія капиталовъ и доходовъ. 51879. — Измѣненіе §§ 4, 24, 37 и 66 устава втораго Россійскаго страховаго отъ огня общества и дополненіе онаго § 96. 52075.—Измѣненіе нѣкоторыхъ §§ устава общества для морскаго, рѣчнаго и сухопутнаго страхованія подъ фирмою «Волга». 52617. — Уставъ общества для страхованія капиталовъ и пожизненныхъ доходовъ подъ названіемъ «Заботливость». 52637. — Измѣненіе § 2 устава страховаго общества «Якорь». 52957.

Т. XLIX (1874). Уставъ Московскаго общества перестрахованія. 53085. — Исключеніе изъ числа учредителей Московскаго общества перестрахованія надворнаго совѣтника Карлони и причисленіе на его мѣсто отставнаго подполковника Кладо. 53228.—Отсрочка подписки на акціи общества «Заботливость». 53395.—Пріемъ въ казенные залоги строеній, застрахованныхъ въ Сѣверномъ Обществѣ страхованія и склада товаровъ съ выдачею варрантовъ. 53742. — Продленіе срока оплаты акцій Московскаго общества перестрахованія. 53846.—Дополнительныя таблицы премій и взносовъ, составленныя обществомъ для застрахованія капиталовъ и доходовъ. 53890.—Измѣненіе и дополненіе нѣкоторыхъ §§ устава Россійскаго общества застрахованія капиталовъ и доходовъ. 54020.—Разрѣшеніе С.-Петербургской компаніи подъ фирмою «Надежда» операціи страхованія имуществъ отъ огня. 54052.—Залоговая цѣна акцій страховаго общества «Якорь». 54188.

Т. L (1875). Измѣненіе нѣкоторыхъ §§ устава Россійскаго страховаго отъ огня общества, учрежденнаго въ 1827 году. 54368.— Измѣненіе нѣкоторыхъ параграфовъ устава С.-Петербургскаго общества страхованія отъ огня имуществъ и страхованія пожизненныхъ доходовъ и денежныхъ капиталовъ. 54648. — Исключеніе § 18 изъ устава страховаго общества «Якорь». 55083.—Разрѣшеніе пріема дополнительнаго взноса отъ нѣкоторыхъ неисправныхъ акціонеровъ общества «Русскій Лойдъ». 55128. — Уставъ перваго Русскаго общества страхованія лошадей. 55362.

Т. LI (1876). Объ измѣненіи § 2 устава Россійскаго страховаго отъ огня общества, учрежденнаго въ 1827 году. 56007.—О продолженіи срока подписки на акціи перваго Русскаго общества страхованія лошадей. 56216.—О претензіи купцовъ Гужонъ къ Сѣверному Обществу страхованія и склада товаровъ съ выдачею варрантовъ. 56466. — О дополненіи § 96 устава С.-Петербургскаго общества страхованія отъ огня имуществъ и страхованія пожизненныхъ доходовъ и денежныхъ капиталовъ. 56512.

Т. LII (1877). Объ измѣненіи пункта 12 § 22 устава Кіевскаго общества взаимнаго отъ огня страхованія свеклосахарныхъ и рафинадныхъ заводовъ. 56839. — О продленіи срока подписки на акціи «Перваго Русскаго Общества страхованія лошадей». 56928. — О дополненіи § 2 устава С.-Петербургскаго общества страхованія отъ огня имуществъ и страхованія пожизненныхъ доходовъ и денежныхъ капиталовъ. 57213. — О предоставленіи Новгородскому губернскому земству права перестраховывать принятыя имъ на страхъ имущества въ частныхъ страховыхъ компаніяхъ. 57389.

Т. LIII (1878). Объ измѣненіи примѣчанія къ § 26 устава общества взаимнаго страхованія отъ огня въ уѣздахъ Лифляндской губерніи. 58344.—Объ измѣненіи §§ 34, 59 и 95 устава втораго Россійскаго страховаго отъ огня общества. 58346.—О новой редакціи §§ 4, 16, 36 и 131 устава С.-Петербургскаго общества страхованія отъ огня имуществъ и страхованія пожизненныхъ доходовъ и денежвыхъ капиталовъ. 59083.

Т. LIV (1879). Объ измѣненіи § 11 устава С.-Петербургскаго общества страхованія пожизненныхъ доходовъ и денежныхъ капиталовъ. 59760.—Высочайше утвержденный уставъ сѣвернаго страховаго общества. 59987.—Объ измѣненіи §§ 5, 13, 21 и 24 устава втораго Россійскаго страховаго отъ огня общества. 60311.

См. также АКЦІОНЕРНЫЯ.

ОБЩЕСТВА ШТУРОВЫЯ И ЛОЦМАНСКІЯ.

Т. V (1830). Объ устройствѣ въ Кронштадтѣ штуроваго общества. 3554.

Т. VI (1831). О распространеніи правилъ, изданныхъ для Кронштадтскаго штуроваго общества, на таковое же С.-Петербургское. 4837.

Т. VII (1832). Объ освобожденіи Кронштадтскаго и С.-Петербургскаго штуровыхъ обществъ отъ обязанности имѣть всегда въ готовности рабочихъ для нагрузки кораблей. 5824.

Т. XXXIII (1858). Учрежденіе общества Шекснинскихъ лоцмановъ. 32914.—Учрежденіе общества Шекснинскихъ лоцмановъ для провода судовъ чрезъ Колѣнораменскіе пороги. 33909.

Т. XLIII (1868). Уставъ общества Николаевскихъ лоцмановъ. 46587.

ОБЪЯВЛЕНІЯ.

Т. XXXIV (1859). Порядокъ обнародованія объявленій о торгахъ на подряды и поставки. 35122.

ОБЫВАТЕЛИ.

Т. LI (1876). О порядкѣ вознагражденія обывателей за взимаемыя отъ нихъ, для воинскихъ потребностей, подводы и о перевозкѣ больныхъ изъ военныхъ частей въ полковые лазареты, больницы и госпитали. 56601.

ОБЫСКЪ ПОВАЛЬНЫЙ.

Т. VII (1832). О неприниманіи уголовнымъ палатамъ ни въ какое уваженіе представляемыхъ отъ подсудимыхъ въ видѣ повальнаго обыска, одобрительныхъ свидѣтельствъ, самими ими собранныхъ. 5077.—Объ удаленіи изъ жительства Башкирцевъ и Мещеряковъ подозрѣваемыхъ по повальному обыску. 5201.

Т. XII (1837). Случай, когда подсудимый, не одобренный въ повальномъ обыскѣ, ссылается въ Сибирь. 10049.

Т. XIII (1838). О правѣ уѣздныхъ судовъ и магистратовъ приводить въ исполненіе приговоры свои, которыми подсудимые, неодобренные при повальномъ обыскѣ, присуждаются по наказаніи къ отдачѣ въ общество на поруки, а въ случаѣ непринятія ихъ на поруки, къ ссылкѣ въ Сибирь. 11288.

Т. XV (1840). Порядокъ производства повальнаго обыска надъ ссыльными. 13657, *IV, пп. 16—18.*

Т. XXXI (1856). Внезапный обыскъ между рабочимъ классомъ въ г. Ростовѣ для открытія бродягъ и бѣглыхъ. 30426, *ст. 15.*
См. Выемки и обыски въ домахъ.

ОБЫЧАИ.

Т. XXXVIII (1863). Разборъ взаимныхъ претензій Оренбургскихъ и Сибирскихъ Киргизовъ по народнымъ ихъ обычаямъ. 40333.

ОБѢЛЬНЫЕ КРЕСТЬЯНЕ.

Т. XXII (1847). Исключеніе обѣльныхъ крестьянъ Олонецкой губерніи деревни Стрѣльниковой изъ состава волости и сельскаго общества и освобожденіе отъ платежа общественнаго сбора и повинностей. 21205.

См. Крестьяне; льготы.

ОБЯЗАННЫЕ ПОСЕЛЯНЕ.

Т. IV (1829). О дозволеніи купцамъ, пожалованнымъ 8-ми-классными чинами, или орденами, водворять по условіямъ на земляхъ своихъ обязанныхъ поселянъ. 2909.

ОБЯЗАТЕЛЬСТВА.

Т. XXXVII (1862). Земская давность по долговымъ обязательствамъ безсрочнымъ и выданнымъ срокомъ до востребованія 38819.

Т. XXXVIII (1863). Предоставленіе обществу «Церера» совершать договоры съ заемщиками и долговыя обязательства, какъ на Россійскую, такъ и на иностранную монету. 39519.

Т. LII (1877). О выпускѣ краткосрочныхъ обязательствъ государственнаго казначейства. 58185.—О выпускѣ 1-го разряда обязательствъ государственнаго казначейства на пятьдесятъ милліоновъ рублей. 58223.

Т. LIV (1879). О выпускѣ 4-го разряда обязательствъ государственнаго казначейства на 50.000.000 рублей. 59615.

См. Договоры. Заемъ. Крѣпостныя дѣла и акты.

ОВЦЕВОДСТВО.

Т. I (1825—1827). Мѣры къ распространенію въ Россіи породъ тонкошерстыхъ овецъ, и льготы въ податяхъ и повинностяхъ овцеводцамъ, овчарамъ и пастухамъ изъ иностранцевъ. 341.—Мѣры къ распространенію тонкошерстаго овцеводства въ остзейскихъ губерніяхъ. 358.

Т. II (1827). Дозволеніе иностранцамъ торга въ Россіи тонкошерстными овцами безъ записки въ гильдіи. 1420. — О пошлинѣ съ овечьей шерсти при привозѣ и отпускѣ. 1575.

Т. III (1828). Объ овцеводствѣ на земляхъ, отведенныхъ въ Таврической губерніи подъ поселеніе подданныхъ Герцога Ангальтъ-Кетенскаго. 1841.

Т. VI (1831). Объ освобожденіи овечьей шерсти сырца, при переводѣ за границу, вовсе отъ пошлины. 4298.

Т. VII (1832). Уставъ главнаго Московскаго и губернскихъ обществъ для распространенія улучшеннаго овцеводства. 5544.—Объ учрежденіи въ Восточной Сибири компаніи для улучшеннаго овцеводства. 5862.

Т. X (1835). Дозволеніе Прусскому вицеконсулу въ Одессѣ составить въ Новороссійскомъ краѣ общество овцеводства. 8730.

Т. XI (1836). Учрежденіе на паяхъ компаніи овцеводства въ Южной Россіи. 9027. — Дозволеніе ротмистру графу Васильчикову, камергеру Сенявину и штабсъ-ротмистру князю Кочубею учредить общество для разведенія мериносовъ. 9519.

Т. XVII (1842). Закрытіе компаніи овцеводства Восточной Сибири. 15695. — О вновь составленномъ штатѣ главнаго Московскаго общества овцеводства. 15743.

Т. XVIII (1843). Улучшеніе мериносовыхъ заводовъ въ округахъ Украинскаго военнаго поселенія. 16932.—Уничтоженіе мериносовыхъ заводовъ, существующихъ въ послѣднихъ 4 округахъ Новороссійскаго военнаго поселенія. 17313.

Т. XIX (1844). О медали, для выдачи въ награду за представленіе лучшихъ племенныхъ барановъ. 18178.

Т. XXI (1846). Отводъ земель въ Сибири покупщикамъ овечьихъ стадъ. 20488.

Т. XXXIII (1858). Закрытіе учрежденной въ 1836 году С.-Петербургской акціонерной компаніи овцеводства въ Южной Россіи. 32948.

Т. XXXV (1860). Порядокъ выдачи выѣзжающимъ изъ-за границы овцеводамъ и овчарамъ видовъ на пребываніе въ Россіи. 35954.

Т. XXXVIII (1863). Дозволеніе малаканамъ Таврической губерніи Бердянскаго округа отлучаться изъ мѣстъ ихъ жительства для пріисканія земель, необходимыхъ для разведенія овцеводства. 37828 *а*.

ОГЛАШЕНІЕ.

Т. VII (1832). Объ оглашеніяхъ въ евангелическо-лютеранскихъ церквахъ, имѣющихъ быть предъ каждымъ бракосочетаніемъ. 5870, *§§ 95—108*; 5871, *§§ 75—78*.

См. Браки.

ОГОВОРЪ.

Т. I (1825—1827). О признаваніи оговора въ преступленіи, опровергнутаго послѣдующимъ показаніемъ того же лица недѣйствительнымъ. 377, *Разсужд. по пп. 1, 2*.

ОГОРОДНИЧЕСТВО.

Т. XXV (1850). Поощреніе садоводства и огородничества. 24717.

См. Садоводство.

ОГОРОДЫ.

Т. XXIX (1854). Отводъ огородовъ духовенству и церковному причту округовъ военнаго поселенія кавалеріи. 27917, *шт., примѣч.*

Т. XXXII (1857). Передача войскамъ гренадерскаго корпуса пятидесяти десятинъ Хорошовскихъ огородовъ въ Москвѣ. 31374.

Т. XXXIII (1858). Упраздненіе состоящей при Московской инвалидной командѣ особой команды для присмотра за огородами, находящимися въ пользованіи войскъ, въ Москвѣ расположенныхъ. 33852.

См. Садоводство.

ОДНОДВОРЦЫ.

Т. I (1825—1827). Порядокъ производства дѣлъ объ отдѣленіи по крѣпостямъ земель помѣщичьихъ отъ однодворческихъ, и личныхъ однодворческихъ земель отъ общественныхъ. 307.—Порядокъ взысканія за прошедшее время сбора, положеннаго прежними законами съ однодворческихъ дачъ на содержаніе ландмилицкихъ полковъ. 414.

Т. II (1827). О распоряженіяхъ къ прекращенію безпорядковъ по волостямъ въ сборѣ съ поселянъ денегъ. 1113.—Дозволеніе причислять однодворцевъ по ихъ желанію въ казачьи полки на Кавказской линіи. 1418.—Освобожденіе однодворческихъ крестьянъ отъ оброчной въ казну подати. 1537.

Т. III (1828). О дозволеніи отставнымъ унтеръ-офицерамъ, поступившимъ на службу изъ однодворцевъ, вступать по желанію ихъ въ должность присяжныхъ. 2153.—О невозбраненіи однодворцамъ причисляться, по желаніямъ ихъ, въ казачьи полки, на Кавказской линіи поселенные. 2301.—О разсматриваніи въ судебныхъ мѣстахъ дѣлъ о раздѣленіи земель по числу душъ въ тѣхъ случаяхъ, когда однодворцы и другіе посельяне, имѣющіе опыя во владѣніи по крѣпостямъ, не согласятся отдать въ раздѣлъ на общество, но будутъ считать принадлежащими въ частную каждаго ихъ собственность. 2474.

Т. IV (1829). О дозволеніи принимать въ Кавказскіе линейные казаки однодворцевъ, безъ увольнительныхъ отъ мірскихъ обществъ свидѣтельствъ. 3205.

Т. V (1830). О правѣ однодворцевъ входить въ обязательства съ казною только по предметамъ ихъ промышленности и на содержаніе почтовыхъ станцій. 4007, *§ 7*.

Т. VI (1831). О земляхъ, какія могутъ однодворцы продавать или передавать въ частное владѣніе. 4524. — Объ исключеніи изъ оклада умершихъ душъ, кои окажутся въ семействахъ однодворцевъ и казенныхъ поселянъ, поступившихъ въ Кавказскіе линейные казаки 4531.—О дозволеніи принимать однодворцевъ въ казаки Астраханскаго и Кавказскаго войска. 4579.—Однодворческіе крестьяне никѣмъ не могутъ быть принимаемы въ рекруты. 4677, *§ 308*.

Т. VII (1832). О прекращеніи пріема однодворцевъ въ Кавказскіе казачьи линейные войска и полки по однимъ плакатнымъ паспортамъ, и правила, на основаніи коихъ они впредь должны быть туда переселяемы. 5630.

Т. VIII (1833). О переписи однодворцевъ 6265, *§ 6, п. 4, § 18, в.* — Разрѣшеніе Министра Финансовъ назначать денежныя ссуды однодворцамъ и прочимъ разнаго званія казеннымъ поселянамъ, въ случаѣ разоренія отъ пожара. 6382.

Т. IX (1834). Освобожденіе отъ податей тѣхъ изъ однодворцевъ, вступившихъ въ военную службу и оставившихъ опую прежде достиженія оберъ-офицерскаго чина, кои прослужили въ оной не менѣе 5 лѣтъ, или отставлены за ранами и увѣчьями. 7667.

Т. XII (1837). Показаніе однодворцевъ и ихъ крестьянъ по очереднымъ рекрутскимъ спискамъ въ разныхъ нумерахъ. 10280. — Порядокъ производства по дѣламъ однодворцевъ и другихъ поселянъ Симбирской губерніи. 10290.

Т. XIV (1839). Изъятіе отъ тѣлеснаго наказанія однодворцевъ, доказавшихъ дворянское свое происхожденіе во время состоянія ихъ на службѣ въ нижнихъ чинахъ. 12657.

Т. XVI (1841). Пріобрѣтеніе въ казну однодворческихъ крестьянъ. 14707.

Т. XVII (1842). Объ однодворцахъ, состоящихъ въ малаканской и духоборческой ереси и владѣющихъ крестьянами. 15543. — О ссылкѣ однодворческихъ крестьянъ за дурное поведеніе въ Сибирь на поселеніе. 15576.—О выдачѣ однодворцамъ свидѣтельствъ на поступленіе въ службу тѣмъ только, которыхъ предки въ однодворцы поверстаны, по случайности обстоятельствъ, безвинно. 15602.

Т. XX (1845). Кавказскому казачьему войску дозволяется принимать въ свое сословіе однодворцевъ. 18739, *§ 7, п. 1.* — Выдача однодворцамъ Витебской, Псковской и частію Смоленской губерніи безденежныхъ паспортовъ на простой бумагѣ. 12895.

Т. XXII (1847). Переименованіе мазыловъ и рупташей въ однодворцы. 20987.

Т. XXV (1850). Оставленіе отбираемыхъ во владѣніе казны или общества, розданныхъ однодворцамъ помѣстныхъ земель, въ пользованіе ихъ потомковъ изъ платежа оброка. 23791.—Въ перепись вносятся однодворцы внутреннихъ губерній. 23817, *§ 5, п. 4*.

Т. XXVI (1851). Сборъ рекрутъ съ однодворцевъ западныхъ губерній. 25304.

Т. XXVII (1852). Какъ поступать при полюбовномъ размежеваніи земель, владѣльцы коихъ изъ однодворческаго сословія выслужились въ штабъ и оберъ-офицеры. 26304.—Сборъ рекрутъ съ однодворцевъ западныхъ губерній. 26460.

Т. XXVIII (1853). Порядокъ обращенія въ казну населенныхъ имѣній и безземельныхъ крестьянъ, принадлежащихъ однодворцамъ западныхъ губерній, и выдача слѣдующаго за

сіи имѣнія и крестьянъ вознагражденія. 27087.—Порядокъ найма въ рекруты одноодворцевъ западныхъ губерній. 27422. — Сборъ рекрутъ въ 1853 г. по десяти человѣкъ съ тысячи душъ одноодворцевъ Витебской, Могилевской, Кіевской, Подольской, Волынской, Минской, Гродненской, Виленской и Ковенской губерній. 27433.—Срокъ выслуги, для полученія отставки, одноодворцамъ западныхъ губерній, поступающимъ въ военную службу на основаніи правилъ объ учрежденіи рекрутскаго жеребьеваго порядка. 27724 и 27727, *ст. 5*. — Производство новой переписи одноодворцамъ западныхъ губерній. 27727, *ст. 3*. — Правила объ учрежденіи рекрутскаго жеребьеваго порядка въ участкахъ одноодворцевъ западныхъ губерній. 27728.

Т. XXIX (1854). Сборъ въ 1854 году рекрутъ съ одноодворцевъ западныхъ губерній. 27891. — Продолженіе срока переписи одноодворцамъ западныхъ губерній. 27914. — Порядокъ утвержденія старшинъ и смотрителей одноодворческихъ обществъ, состоящихъ въ вѣдомствѣ земскихъ полицій. 28032. — Распространеніе на одноодворцевъ западныхъ губерній правила о новой переписи. 28076. Отправленіе одноодворцами вѣдомства государственныхъ имуществъ рекрутской повинности по жеребьевому порядку. 28331, *§ 1*. — Права одноодворцевъ на земли, данныя имъ отъ правительства во владѣніе и пользованіе. 28848.

Т. XXXI (1856). Дарованіе одноодворцамъ права оставлять при себѣ свидѣтельства дворянскихъ депутатскихъ собраній о дворянскомъ ихъ происхожденіи, хотя бы они сами по чему либо не были приняты на службу по симъ свидѣтельствамъ или не дослужились до офицерскаго чина, и права дѣтей ихъ на вступленіе въ службу и на возвращеніе себѣ правъ дворянства. 30887.

Т. XXXIII (1858). Права и преимущества, даруемыя за отказъ отъ отставки нижнимъ чинамъ изъ одноодворцевъ западныхъ губерній. 33125.

Т. XXXIV (1859). Составъ участковаго управленія рекрутскими дѣлами въ малолюдныхъ рекрутскихъ участкахъ одноодворцевъ западныхъ и бѣлорусскихъ губерній. 34531.

Т. XXXV (1860). Воспрещеніе подвергать, безъ судебнаго приговора, тѣлесному наказанію одноодворцевъ западныхъ губерній. 35468.—Порядокъ призыва къ рекрутскому жеребью одиночекъ и двойниковъ въ одноодворческихъ участкахъ. 36389.

Т. XXXVI (1861). Порядокъ для возстановленія правъ на дворянство одноодворцевъ, поступившихъ въ военную службу по набору. 36959.

Т. XLIII (1868). Введеніе одноодворцевъ и гражданъ западныхъ губерній въ общій составъ сельскихъ или городскихъ обывателей. 45505.

Т. XLIV (1869). Предоставленіе нѣкоторыхъ льготъ и пособій одноодворцамъ юго-западнаго края, переселяющимся на свободныя казенныя земли Таврической губерніи. 46618.—Льготы и пособія одноодворцамъ юго-западнаго края, переселившимся въ Таврическую губернію. 47416.

Т. XLV (1870). Приписка по мѣсту жительства одноодворцевъ и гражданъ, числящихся по ревизіи въ западномъ краѣ. 48214.

Т. XLVII (1872). Предоставленіе безземельнымъ одноодворцамъ Бессарабской области права водворенія на свободныхъ казенныхъ земляхъ. 50415. — Приписка одноодворцевъ и гражданъ западныхъ губерній къ городскимъ обществамъ прибалтійскихъ губерній безъ согласія на то сихъ обществъ. 51669.

ОДНОДВОРЦЫ ЗАПАДНЫХЪ ГУБЕРНІЙ.

Т. VI (1831). Всѣмъ сельскимъ обывателямъ изъ шляхты западныхъ губерній недоказавшимъ дворянства, присволяется именованіе одноодворцевъ, съ присоединеніемъ къ оному названій той губерніи, гдѣ кто приписанъ будетъ. 4869, *п. 4*. Одноодворцы западныхъ губерній сверхъ исправленія земской повинности, подвергаются денежному сбору въ общіе государственные доходы на содержаніе войскъ и отправленію въ натурѣ воинской повинности, *пп. 11, 12, 13, 16*. О подсудности одноодворцевъ западныхъ губерній въ тяжбахъ и искахъ судебныхъ, *п. 17*.—Дозволеніе одноодворцамъ западныхъ губерній поступать по найму въ рекруты за мѣщанъ и крестьянъ всѣхъ наименованій, сію повинность въ натурѣ отправляющихъ, безъ различія губерній. 4926.—Правила для приведенія въ точную извѣстность гражданъ и одноодворцевъ западныхъ губерній. 4977.

Т. VII (1832). О формахъ, по которымъ граждане и одноодворцы западныхъ губерній должны подавать посемейные о себѣ списки. 5094.—Правила для переселенія одноодворцевъ западныхъ губерній по желанію ихъ въ другія губерніи. 5249, 5250.—О назначеніи въ уѣздныя коммиссіи, учрежденныя для переписи гражданъ и одноодворцевъ западныхъ губерній, по два чиновника для письмоводства. 5482.—О раздѣленіи на три разряда людей, принадлежавшихъ къ сословію бывшей шляхты, подвергнувъ третій разрядъ безотлагательно подымному сбору и воинской службѣ. 5746.

Т. VIII (1833). Дозволеніе одноодворцамъ западныхъ губерній записаться въ рекруты за семейства мѣщанъ и крестьянъ. 6176.—О взиманіи земскаго сбора съ одноодворцевъ западныхъ губерній. 6183, 6231.—О переписи одноодворцевъ западныхъ губерній. 6265, *§§ 6, 18 прим. 1*.—Бывшихъ шляхтичей, поименованныхъ въ 1-мъ разрядѣ указа 11 Ноября 1832 года, если они въ установленный срокъ доказательствъ своихъ на дворянство не представятъ, записывать въ одноодворцы, граждане или почетные граждане. 6351.—О распространеніи на одноодворцевъ западныхъ губерній положенія о порядкѣ взиманія съ казенныхъ поселянъ денежныхъ сборовъ. 6592, *§ 59*.

Т. IX (1834). О пропущенныхъ въ особую перепись одноодворцахъ западныхъ губерній. 6686.—Порядокъ причисленія ихъ въ городское званіе. 6723.—Положеніе о распорядкѣ воинской повинности одноодворцевъ западныхъ губерній, о внутреннемъ полицейскомъ и хозяйственномъ управленіи въ селеніяхъ ихъ и о раскладкѣ и взиманіи съ нихъ подымнаго сбора. 6734.—Дозволеніе принимать въ рекруты въ зачетъ будущихъ наборовъ одноодворцевъ западныхъ губерній, нанятыхъ мѣщанами и казенными крестьянами. 6887.—О приведеніи въ исполненіе указа 19 Октября 1831 года объ обращеніи одноодворцевъ западныхъ губерній въ военную службу съ 500 душъ по 10. 7116.—О представленіи одноодворцевъ западныхъ губерній въ военную службу по мірскимъ приговорамъ въ счетъ настоящаго набора и о помѣщеніи въ очередныхъ спискахъ, впереди неосѣдлыхъ, не имѣющихъ постоянныхъ занятій и вообще извѣстныхъ праздною жизнію. 7249.—Какими правилами руководствоваться при переходѣ одноодворцевъ западныхъ губерній въ другія податныя состоянія. 7295, *п. 3*.—Обложеніе сборомъ одноодворцевъ западныхъ губерній для составленія вспомогательнаго земскаго капитала. 7297, *п. 3*.—Порядокъ выдачи паспортовъ и билетовъ одноодворцамъ западныхъ губерній. 7387.—Введеніе въ окладъ бывшей шляхты. 7404.—Установленіе особаго сбора съ неосѣдлыхъ одноодворцевъ западныхъ губерній. 7638.

Т. X (1835). О сборѣ рекрутъ съ одноодворцевъ западныхъ губерній. 8310.—Количества взысканія подымнаго сбора съ семейныхъ одноодворцевъ западныхъ губерній за прописныя по ревизіи души. 8367.—Воспрещеніе крестьянамъ, мѣщанамъ и мѣщанамъ заключать договоры о наймѣ одноодворцевъ западныхъ губерній въ рекруты за ихъ семейства. 8647.

Т. XI (1836). О сборѣ съ сихъ одноодворцевъ хлѣба и денегъ для обезпеченія продовольствія. 8782, *ст. I*, б.—Дозволеніе дѣтямъ западныхъ одноодворцевъ поступать въ воспитанники Горыгорѣцкой земледѣльческой школы. 9097, *§ 4*.—Сборъ рекрутъ съ одноодворцевъ западныхъ губерній. 9445.

Т. XII (1837). Сборъ рекрутъ съ одноодворцевъ западныхъ губерній. 10444.—Какъ поступать съ одноодворцами западныхъ гу-

берній, не подавшими о себѣ посемейныхъ списковъ. 10153.

Т. XIII (1838). Обложеніе винною пошлиною проживающихъ въ западныхъ губерніяхъ однодворцевъ. 11083.—Сборъ рекрутъ съ однодворцевъ западныхъ губерній. 11380.

Т. XIV (1839). Обложеніе дворянъ и помѣщиковъ западныхъ губерній винною пошлиною за приписныхъ по ревизіи къ землямъ ихъ неосѣдлыхъ однодворцевъ. 12007.—Сборъ рекрутъ съ гражданъ и однодворцевъ западныхъ губерній. 12515.

Т. XV (1840). О взысканіи винокуренной пошлины, опредѣленной въ штрафъ за приписныхъ по 8 народной переписи гражданъ и однодворцевъ западныхъ губерній. 13563.—Сборъ рекрутъ съ однодворцевъ западныхъ губерній. 13634.—Распространеніе 468 ст. рекрутскаго устава о членовредителяхъ, на однодворцевъ западныхъ губерній. 13824.

Т. XVI (1841). Усиленіе способовъ къ переселенію однодворцевъ западныхъ губерній во внутреннія губерніи. 14601.—Сборъ рекрутъ съ однодворцевъ западныхъ губерній. 14731.—Объ устройствѣ быта однодворцевъ западныхъ губерній. 15120.

Т. XVII (1842). Дозволеніе однодворцамъ западныхъ губерній наниматься въ рекруты. 15711.—Сборъ рекрутъ съ однодворцевъ западныхъ губерній. 15812.

Т. XVIII (1843). Сборъ рекрутъ съ однодворцевъ западныхъ губерній. 17028.

Т. XIX (1844). Подтвержденіе, чтобы однодворцевъ западныхъ губерній никто не держалъ у себя безъ установленныхъ видовъ. 17634.—Назначеніе рекрутскихъ очередей изъ осѣдлыхъ и неосѣдлыхъ однодворцевъ западныхъ губерній. 17823.—Сборъ рекрутъ съ однодворцевъ западныхъ губерній. 18072.—Взысканіе съ нанимателей охотниковъ однодворцевъ въ рекруты по 50 руб. сер. сверхъ наемной платы для передачи однодворческимъ обществамъ западныхъ губерній. 18243.

Т. XX (1845). Сборъ рекрутъ съ однодворцевъ западныхъ губерній. 18697, 19125.

Т. XXI (1846). Устройство однодворцевъ въ западныхъ губерніяхъ. 19848.—Сборъ по десяти рекрутъ съ 1000 душъ однодворцевъ западныхъ губерній. 20470.

Т. XXII (1847). Обращеніе въ казенное вѣдомство находящихся во владѣніи однодворцевъ западныхъ губерній населенныхъ имѣній и крестьянъ безъ земли. 20815.—Сборъ рекрутъ съ однодворцевъ западныхъ губерній. 21309.

Т. XXIII (1848). Сборъ по десяти человѣкъ съ 1000 душъ однодворцевъ западныхъ губерній. 22119.

Т. XXIV (1849). Сборъ рекрутъ съ однодворцевъ западныхъ губерній. 23110.—Сборъ по 10 человѣкъ съ 1000 душъ однодворцевъ западныхъ губерній. 23165.

Т. XXV (1850). Преимущества службы нижнихъ чиновъ изъ однодворцевъ западныхъ губерній, прослужившихъ въ военной службѣ сверхъ срока. 24018, 24122.—Сборъ по восьми человѣкъ съ тысячи душъ однодворцевъ западныхъ губерній. 24312.

ОКЛАДНЫЕ ЛИСТЫ.

Т. XXXVIII (1863). Расходы по заготовленію окладныхъ листовъ денежнымъ сборамъ, слѣдующимъ съ временно-обязанныхъ крестьянъ и съ помѣщичьихъ имѣній. 39353.

ОКОЛОДОЧНЫЕ НАДЗИРАТЕЛИ.

См. Полицейскія мѣста, чиновники и т. д.

ОКРУГА.

Т. XXXVIII (1863). Причисленіе крѣпости Динабурга къ Виленскому военному округу. 39235.—Положеніе о переформированіи артиллерійскихъ управленій въ Варшавскомъ, Виленскомъ, Кіевскомъ и Одесскомъ военныхъ округахъ. 39399. — Предоставленіе права отправиться на родину или выѣхать изъ раіоновъ Варшавскаго и Виленскаго военныхъ округовъ, семействамъ генераловъ, офицеровъ, классныхъ чиновниковъ и священно-служителей, а также и нижнихъ чиновъ войскъ, выступившихъ съ постоянныхъ квартиръ по случаю возмущенія въ Царствѣ Польскомъ. 39461.—Оклады квартирныхъ денегъ медикамъ военно-окружныхъ управленій Терской и Дагестанской областей. 39550.—Учрежденіе военнаго управленія въ округѣ Кавказскихъ минеральныхъ водъ. 39575.—Порядокъ отправленія по желѣзнымъ дорогамъ возвращающихся, по случаю возмущенія въ Царствѣ Польскомъ, на родину семействъ нижнихъ чиновъ войскъ Варшавскаго и Виленскаго военныхъ округовъ. 39584.—Въ чьемъ вѣдѣніи состоятъ и кому именно подчинены войска, расположенныя въ Виленскомъ, Кіевскомъ и Одесскомъ военныхъ округахъ, имѣющія независимое отъ округовъ главное управленіе. 39596. — Невысылка, въ 1863 году, въ образцовый пѣхотный баталіонъ воинскихъ командъ отъ войскъ, находящихся въ Виленскомъ, Кіевскомъ и Одесскомъ округахъ. 39608.—Устройство провіантской части въ Одесскомъ военномъ округѣ, впредь до открытія въ оном интендантскаго управленія. 39847.—Положеніе объ учрежденіи при штабѣ командующаго войсками Виленскаго военнаго округа временнаго полеваго аудиторіата. 39862.—Порядокъ подчиненія дивизій и артиллерійскихъ бригадъ или ихъ частей при передвиженіи изъ одного военнаго округа въ другой. 39868.—Измѣненіе въ распредѣленіи баталіоновъ внутренней стражи по округамъ, въ нумераціи округовъ и баталіоновъ и въ расположеніи окружныхъ управленій. 39920.—Переформированіе инженерныхъ округовъ: Лифляндскаго, Кіевскаго и Южнаго въ инженерныя управленія военныхъ округовъ: Виленскаго, Кіевскаго и Одесскаго. 40061.—Учрежденіе при Виленскомъ и Кіевскомъ военныхъ округахъ должности помощниковъ оберъ-контролеровъ со стороны Государственнаго Контроля. 40065.—Временное перечисленіе 8, 10 и 11 пѣхотныхъ дивизій, также драгунскихъ полковъ 3-й и гусарскихъ 5-й кавалерійскихъ дивизій и батарейной № 9 батареи 5-й конно-артиллерійской бригады въ составъ войскъ Варшавскаго и Кіевскаго военныхъ округовъ. 40080. — Исключеніе резервныхъ бригадъ 1-й и 2-й кавалерійскихъ дивизій изъ состава войскъ Виленскаго и Кіевскаго округовъ. 40137.—Переводъ народно-казачьей скачки III-го военнаго округа войска Донскаго изъ слободы Макѣевки въ станицу Вешенскую. 40305. — Производство денегъ на ковку лошадей казакамъ войска Донскаго, входящимъ въ составъ войскъ Варшавскаго военнаго округа. 40306. — Подчиненіе 3-й гренадерской дивизіи командующему войсками Виленскаго военнаго округа. 40381.—Предоставленіе начальникамъ артиллерій Варшавскаго, Виленскаго и другихъ военныхъ округовъ права дѣлать распоряженія объ исключеніи изъ табелей вещей, утраченныхъ и поврежденныхъ отъ военныхъ дѣлъ и порядокъ пополненія такихъ вещей. 40385.

Т. XXXIX (1864). Изъятіе осадныхъ инженерныхъ и полевыхъ парковъ изъ подчиненія начальниковъ инженеровъ въ военныхъ округахъ и подчиненіе ихъ командирамъ саперныхъ бригадъ. 40480. — Преобразованіе крѣпостной артиллеріи въ Одесскомъ военномъ округѣ. 40675. — Упраздненіе въ Кубанской области Верхне и Нижне-Лабинскихъ приставствъ и учрежденіе, взамѣнъ ихъ, Абадзехскаго и Шапсугскаго военно-народныхъ округовъ. 40742.—Введеніе въ войскахъ Варшавскаго, Виленскаго и Кіевскаго округовъ мѣшковъ для подноски патроновъ къ стрѣлковой цѣпи во время сраженія. 40791.—Образованіе Рижскаго военнаго округа. 40827.—Назначеніе въ штабъ войскъ Одесскаго военнаго округа еще другаго оберъ-аудитора и двухъ писарей, для дѣлъ о подсудимыхъ нижнихъ чинахъ рабочихъ бригадъ для устройства желѣзныхъ дорогъ въ Новороссійскомъ краѣ. 41025. — Опредѣленіе правъ генералъ-адъютанта графа Берга при управленіи войсками Варшавскаго военнаго округа. 41145.—Введеніе въ дѣйствіе положеній о новомъ устройствѣ мѣстнаго военнаго управленія. 41157.—Положеніе о военно-окружныхъ управленіяхъ. 41162. — Составъ, обязанности и права военно-окружнаго совѣта. *Тамъ же, ст. 65—85.*—Дополнительныя правила объ управленіи войсками и учрежденіями Петербургскаго военнаго округа. 41168. —

Присвоеніе званія члена комитета о раненыхъ должности командующаго войсками въ военномъ округѣ. 41203.—Введеніе въ дѣйствіе нормальныхъ штатовъ въ Харьковскомъ, Кіевскомъ и Одесскомъ округахъ. 41325.—Перечисленіе изъ гражданскаго въ военное вѣдомство состоящихъ въ особомъ отдѣленіи, при управленіи мѣстныхъ войскъ Варшавскаго военнаго округа, чиновъ для завѣдыванія всѣми вообще отпускными въ Царствѣ Польскомъ, и форма обмундированія сихъ чиновъ. 41470.—Введеніе въ дѣйствіе нормальнаго штата въ окружномъ штабѣ Казанскаго военнаго округа. 41561.

Т. XL (1865). Добавка одного бухгалтера въ штатъ медицинскаго управленія Московскаго и одного адъютанта въ штатъ окружнаго штаба Финляндскаго военныхъ округовъ. 41703. — Учрежденіе Кюринскаго военнаго округа въ южномъ Дагестанѣ (на Кавказѣ). 41897.—Штатъ управленія Эриванскаго воинскаго начальника. 41926.—Положеніе о рабочей бригадѣ, формируемой, въ видѣ опыта, для общественныхъ работъ въ Варшавскомъ военномъ округѣ. 41945. — Открытіе юнкерскаго училища для пѣхотныхъ войскъ, Финляндскаго военнаго округа. 41964. — Измѣненіе временнаго штата военно-окружнаго совѣта Петербургскаго военнаго округа и дополнительныя правила объ управленіи войсками и учрежденіями сего округа. 42109. — Положеніе объ управленіи мѣстными артиллерійскими учрежденіями и отдѣльными частями, входящими въ составъ военныхъ округовъ. 42168.—Увеличеніе штатовъ окружныхъ штабовъ Рижскаго и Московскаго военныхъ округовъ. 42301.—Образованіе Кавказскаго, Оренбургскаго и Сибирскихъ военныхъ округовъ. 42368. — Порядокъ распредѣленія остатковъ отъ штатныхъ суммъ, ассигнуемыхъ на содержаніе отдѣловъ военно-окружныхъ управленій. 42665. — Прибавленіе по одному дѣлопроизводителю въ штатъ управленій Петербургскаго и Московскаго губернскихъ воинскихъ начальниковъ. 42725.

Т. XLI (1866). Исключеніе примѣчанія къ ст. 67 положенія о военно-окружныхъ управленіяхъ (1864 года) и 2-го примѣчанія къ статьѣ 46 дополненія къ положенію о военно-окружныхъ управленіяхъ (1865 года) о Кавказскомъ военномъ округѣ. 42901. — Исключеніе изъ штата военнаго вѣдомства муллъ, состоящихъ въ городахъ Казанскаго военнаго округа для исполненія духовныхъ требъ нижнимъ чинамъ магометанскаго закона. 42942. — Нѣкоторыя измѣненія въ штатномъ составѣ уѣздныхъ и этапныхъ командъ Виленскаго военнаго округа. 43020. — Размѣръ столовыхъ денегъ членамъ окружныхъ совѣтовъ Рижскаго и Финляндскаго военныхъ округовъ. 43037.—Введеніе нормальныхъ штатовъ въ окружномъ штабѣ Кіевскаго военнаго округа, въ окружныхъ артиллерійскихъ управленіяхъ Харьковскаго и Казанскаго военныхъ округовъ и въ окружномъ интендантскомъ управленіи Харьковскаго округа. 43097.—Размѣръ расходовъ на содержаніе въ чистотѣ артиллерійскихъ складовъ Варшавскаго военнаго округа. 43118. — Размѣръ отпускаемыхъ всѣмъ войскамъ Оренбургскаго военнаго округа учебныхъ припасовъ и денегъ на приготовленіе патроновъ, устройство мишеней и на награды за цѣльную стрѣльбу. 43165. — Добавленіе по штату Петербургскаго военнаго округа денегъ на наемъ сторожей для военно-окружнаго совѣта. 43206.—Перечисленіе управленій Лифляндскаго и Эстляндскаго губернскихъ воинскихъ начальниковъ изъ однихъ разрядовъ въ другіе. 43345.—Преобразованіе управленія мѣстными войсками Оренбургскаго военнаго округа. 43434.—Учрежденіе восьми должностей фармацевтовъ для командировокъ въ С.-Петербургскомъ, Варшавскомъ, Оренбургскомъ и западно и восточно-сибирскихъ округахъ. 43456.—Усиленіе состава управленія начальника мѣстныхъ войскъ Варшавскаго военнаго округа. 43708.—Дополненіе нѣкоторыхъ статей положенія о военно-окружныхъ управленіяхъ. 43739.—Назначеніе генералъ-адъютанта Потапова войсковымъ наказнымъ атаманомъ войска Донскаго съ предоставленіемъ ему, по части военной, правъ и обязанностей командующихъ войсками въ военныхъ округахъ. 43787. — Форма строевыхъ рапортовъ, представляемыхъ Его Величеству командующими войсками въ округахъ о состояніи войскъ, въ нихъ расположенныхъ. 43809.—Образованіе четвертаго участка въ Кабардинскомъ военномъ округѣ (Терской области). 43902.—Упраздненіе девяти мѣстныхъ командъ въ Варшавскомъ военномъ округѣ. 43981.—Измѣненіе примѣчанія 1 къ ст. 233 Высочайше утвержденнаго, 6 Августа 1864 года, положенія о военно-окружныхъ управленіяхъ, касательно порядка опредѣленія суммъ на довольствіе госпиталей. 44005.

Т. XLII (1867). Сокращеніе жандармскихъ командъ, состоящихъ при штабахъ военныхъ округовъ. 44081.—Образованіе военно-судной части при штабѣ Виленскаго военнаго округа. 44104. — Введеніе въ войскахъ Кавказскаго военнаго округа состязаній офицеровъ въ цѣльной стрѣльбѣ на призы. 44160.—Увеличеніе нормальнаго штата окружнаго артиллерійскаго управленія Харьковскаго военнаго округа. 44161.—Подчиненіе 5-го западно-сибирскаго линейнаго баталіона начальнику штаба западнаго сибирскаго военнаго округа. 44232.—Размѣръ отпуска учебныхъ припасовъ войскамъ западно-сибирскаго военнаго округа. 44248.—Составъ общихъ присутствій при интендантскихъ управленіяхъ Рижскаго и Финляндскаго военныхъ округовъ. 44276.—Количество учебныхъ припасовъ, отпускаемыхъ регулярнымъ и иррегулярнымъ войскамъ восточно-сибирскаго округа. 44514.—Положеніе о введеніи въ дѣйствіе военно-судебнаго устава въ войскахъ Петербургскаго и Московскаго военныхъ округовъ. 44733.—Нѣкоторыя измѣненія въ штатахъ уѣздныхъ командъ Московскаго, Казанскаго, Рижскаго и Варшавскаго военныхъ округовъ. 44783. — Учрежденіе Туркестанскаго военнаго округа. 44831 и 44844.—Штатный составъ мѣстныхъ командъ западнаго сибирскаго военнаго округа. 44885.—Измѣненіе нормальнаго штата штаба Варшавскаго военно-окружнаго управленія. 44889.—Прибавленіе дѣлопроизводителей въ управленіяхъ Петербургскаго и Московскаго губернскихъ воинскихъ начальниковъ. 44890.—Усиленіе состава мѣстныхъ войскъ въ восточномъ сибирскомъ военномъ округѣ. 44916.—Упраздненіе временнаго полеваго аудиторіата Виленскаго военнаго округа. 44923.—Составъ уѣздныхъ командъ Петербургскаго, Виленскаго и Оренбургскаго военныхъ округовъ. 44969.—Учрежденіе военно-топографическаго отдѣла Туркестанскаго военнаго округа; штаты сего отдѣла и отдѣловъ въ военныхъ округахъ: Оренбургскомъ и западно-сибирскомъ. 45106. — Переформированіе арсеналовъ Кавказскаго военнаго округа, и дополненіе положенія, 5 Іюня 1865 года, объ управленіи мѣстными артиллерійскими учрежденіями и отдѣльными частями, входящими въ составъ военныхъ округовъ. 45162. — Дополненіе статьи 175 Высочайше утвержденнаго, 6 Августа 1864 года, положенія о военно-окружныхъ управленіяхъ. 45190. — Дополненіе 258 статьи положенія о военно-окружныхъ управленіяхъ, касательно производства дѣлъ по преступленіямъ и проступкамъ медицинскихъ и фармацевтическихъ чиновъ. 45193. — Предоставленіе командующимъ войсками военныхъ округовъ производить узаконенную надбавку къ фуражнымъ цѣнамъ. 45209. — Увеличеніе штата окружнаго артиллерійскаго управленія Кавказскаго военнаго округа. 45211.—Подчиненіе всѣхъ вообще военно-учебныхъ заведеній, въ Петербургскомъ военномъ округѣ находящихся, непосредственно Главному Управленію военно-учебныхъ заведеній. 45285.

Округа вѣдомства путей сообщенія.

Возложеніе обязанностей I и IV округовъ путей сообщенія на строительныя отдѣленія столичныхъ губернскихъ правленій. 44265.—Образованіе XI округа путей сообщенія, въ Царствѣ Польскомъ. 44284.

Т. XLIII (1868). Упраздненіе нѣкоторыхъ аудиторскихъ должностей въ войскахъ С.-Петербургскаго и Московскаго военныхъ

округовъ. 45488. — Упраздненіе восьми аудиторскихъ должностей въ кавалерійскихъ и пѣхотныхъ полкахъ дивизій Московскаго военнаго округа. 45489. — Преобразованіе мѣстныхъ войскъ и мѣстныхъ военныхъ управленій въ Кавказскомъ военномъ округѣ. 45534.— Временные штаты комендантскихъ управленій и управленій воинскихъ начальниковъ въ Туркестанскомъ военномъ округѣ. 45676. — Форма обмундированія линейныхъ, крѣпостныхъ и губернскихъ баталіоновъ и уѣздныхъ, мѣстныхъ и этапныхъ командъ Кавказскаго военнаго округа. 45761.— Переименованіе военныхъ округовъ Оренбургскаго казачьяго войска въ отдѣлы. 45863.— Назначеніе денегъ на канцелярскіе расходы Иркутскому, Верхнеудинскому и Читинскому мѣстнымъ паркамъ восточнаго сибирскаго округа. 45899.—Увеличеніе столовыхъ денегъ офицеру, осматривающему оружіе въ войскахъ западно-сибирскаго округа. 45900.—Правила о довольствіи казачьихъ лошадей фуражемъ, артельнымъ порядкомъ, въ казачьихъ сотняхъ, служащихъ въ Туркестанскомъ военномъ округѣ. 45979.—Измѣненія въ штатахъ военно-судебныхъ учрежденій Петербургскаго и Московскаго военныхъ округовъ. 45984.—Штатъ музыкантскаго хора войскъ западнаго сибирскаго военнаго округа. 45987.—Содержаніе учебнаго артиллерійскаго полигона Рижскаго военнаго округа. 46027.—Нѣкоторыя преобразованія артиллеріи западнаго сибирскаго военнаго округа. 46122.—Распредѣленіе провіантскихъ магазиновъ на классы въ десяти военныхъ округахъ внутри Имперіи и о штатахъ сихъ магазиновъ. 46128.—Содержаніе учебнаго артиллерійскаго полигона Казанскаго военнаго округа. 46129.—Примѣненіе правилъ объ ограниченіи браковъ между нижними чинами къ войскамъ Кавказскаго, Оренбургскаго, Сибирскихъ и Туркестанскаго военныхъ округовъ. 46132.—Упраздненіе нѣкоторыхъ должностей военно-судебнаго вѣдомства въ Московскомъ военномъ округѣ. 64136.—Учрежденіе въ Тифлисѣ временной пріемной коммиссіи для осмотра и пріема передѣлываемыхъ въ Кавказскомъ военномъ округѣ винтовокъ. 46181.— Производство квартирныхъ отъ казны денегъ генераламъ, штабъ и оберъ-офицерамъ и класснымъ чиновникамъ, служащимъ въ войскахъ и военныхъ управленіяхъ на Кавказѣ. 46205.— Отчисленіе отъ Кавказскаго военнаго округа складовъ орудій и снарядовъ Дубовскаго, Астраханскаго и Ростовскаго. 46209.—О военно-временныхъ и подвижныхъ госпиталяхъ по военнымъ округамъ, и о заготовленіи запасовъ для сихъ госпиталей. 46215.—Возложеніе обязанностей по разсортировкѣ и оцѣнкѣ вещей складовъ артиллерійскаго имущества, окружныхъ арсеналовъ и лабораторій, вмѣсто комендантовъ, на начальника артиллеріи округа, а въ случаѣ его отсутствія—на помощника. 46247.—Нѣкоторое измѣненіе распредѣленія на классы провіантскихъ магазиновъ въ западномъ сибирскомъ военномъ округѣ, и учрежденіе въ пунктѣ Темиръ-Су вновь магазина 3 класса. 46298.—Подчиненіе лейбъ-гвардіи Финскаго стрѣлковаго баталіона начальнику мѣстныхъ войскъ Финляндскаго военнаго округа. 46312.—Положеніе о введеніи въ дѣйствіе военно-судебнаго устава въ войскахъ Одесскаго и Харьковскаго военныхъ округовъ. 46370.—Дозволеніе въ округахъ западно-сибирскомъ и восточно-сибирскомъ въ лѣтнее время употреблять бѣлые чахлы на шапки. 46400. — Измѣненіе въ штатахъ, военно-окружныхъ управленій. 46431. — Измѣненіе въ штатахъ нѣкоторыхъ военныхъ управленій и учрежденій, подвѣдомственныхъ военно - окружнымъ управленіямъ. 46439.—Подчиненіе лейбъ-гвардіи Финскаго стрѣлковаго баталіона начальнику штаба Финляндскаго военнаго округа. 46450.—Упраздненіе нѣкоторыхъ должностей военно-судебнаго вѣдомства въ Петербургскомъ и Московскомъ военныхъ округахъ. 46503.—Выдача двойныхъ прогонныхъ денегъ и полугодоваго жалованья всѣмъ лицамъ, командируемымъ временно изъ Западной Сибири, для исполненія служебныхъ обязанностей и особыхъ порученій, въ предѣлы Туркестанскаго военнаго округа. 46551.—Измѣненіе 231 статьи Высочайше утвержденнаго, 6 Августа 1864 года, положенія о военно - окружныхъ управленіяхъ. 46583.—Упраздненіе нѣкоторыхъ должностей военно-судебнаго вѣдомства въ Московскомъ военномъ округѣ. 46609.

Т. XLIV (1869). Образованіе крѣпостныхъ артиллерійскихъ ротъ въ Туркестанскомъ военномъ округѣ. 46641.—Упраздненіе нѣкоторыхъ должностей военно-судебнаго вѣдомства въ Петербургскомъ и Московскомъ военныхъ округахъ. 46649.—Примѣненіе къ казачьимъ частямъ, расположеннымъ въ Финляндскомъ военномъ округѣ, правилъ о довольствіи казачьихъ лошадей, фуражемъ артельнымъ порядкомъ въ казачьихъ сотняхъ, служащихъ въ Туркестанскомъ военномъ округѣ. 46683.—Увеличеніе отпуска управленіямъ крѣпостной артиллеріи Туркестанскаго военнаго округа суммъ на канцелярскіе припасы. 46710. — Относительно сформированія мѣстныхъ войскъ въ Туркестанскомъ округѣ. 46745.—Упраздненіе нѣкоторыхъ должностей военно - судебнаго вѣдомства въ Петербургскомъ и Московскомъ военныхъ округахъ. 46755.—Права главныхъ начальниковъ военныхъ округовъ по хозяйственной части казачьихъ войскъ. 46803.—Положеніе о полевыхъ артиллерійскихъ паркахъ Кавказскаго военнаго округа. 46881.—Прикомандированіе изъ штатнаго числа офицеровъ Донскихъ батарей 9 оберъ-офицеровъ къ конно-артиллерійскимъ полевымъ батареямъ, расположеннымъ въ Кіевскомъ, Одесскомъ и Харьковскомъ военныхъ округахъ. 46884.—Введеніе измѣненія въ обмундированіи и снаряженіи войскъ Туркестанскаго военнаго округа. 46936.—Установленіе на будущее время осмотра въ отдѣльныхъ укрѣпленіяхъ Туркестанскаго военнаго округа артиллерійскихъ складовъ. 46989.—Переформированіе подвижнаго полуарсенала Туркестанскаго военнаго округа и артиллерійскаго арсенала Оренбургскаго округа. 47034.—Относительно употребленія гербовой и актовой бумаги по дѣламъ подряднымъ и вообще по дѣлопроизводству военнаго вѣдомства во всѣхъ отдѣлахъ Варшавскаго военнаго округа. 47051.—Предоставленіе командующимъ войсками въ областяхъ Туркестанскаго военнаго округа права производить состоящихъ подъ ихъ начальствомъ казаковъ Оренбургскаго и Уральскаго войскъ, за обыкновенныя отличія, въ урядники. 47065.—Перечисленіе управленія Оренбургскаго губернскаго воинскаго начальника изъ 4 разряда въ 3-й. 47067.—Штатъ окружнаго инженернаго управленія западнаго Сибирскаго военнаго округа. 47121.—Управленіе войсками и учрежденіями Петербургскаго и Кавказскаго военныхъ округовъ. 47266.— Увеличеніе штатныхъ суммъ, отпускаемыхъ окружному артиллерійскому управленію Оренбургскаго военнаго округа, на канцелярскіе расходы. 47317.—Объ окружномъ инженерномъ управленіи Туркестанскаго военнаго округа. 47333.—Отдѣленіе должности Енисейскаго губернскаго воинскаго начальника отъ должности командира Красноярскаго губернскаго баталіона. 47336.—Увеличеніе штатовъ окружныхъ штабовъ Оренбургскаго и Западно-Сибирскаго военныхъ округовъ. 47337.—Необходимыя измѣненія въ штатахъ окружныхъ интендантскихъ управленій: Оренбургскаго, Туркестанскаго и Восточно - Сибирскаго округовъ. 47338.—Разрѣшеніе имѣть холщевые назатыльники при чахлахъ на шапкахъ только въ одномъ Оренбургскомъ военномъ округѣ. 47343.—Разрѣшеніе войскамъ Туркестанскаго военнаго округа имѣть назатыльники къ чахламъ на шапки. 47387.—Положеніе о введеніи въ дѣйствіе военно-судебнаго устава въ войскахъ Виленскаго и Кіевскаго военныхъ округовъ. 47430.—Производство квартирныхъ денегъ военнымъ чинамъ, находящимся въ Туркестанскомъ военномъ округѣ. 47487.—Измѣненія въ штатахъ военно-окружныхъ управленій. 47534. — Предоставленіе командующему войсками Казанскаго округа права разрѣшать употребленіе въ лѣтнее время бѣлыхъ чахловъ на шапкахъ. 47593.—Введеніе въ употребленіе нарукавной повязки для санитарныхъ чиновъ казачьихъ войскъ, за исключеніемъ расположенныхъ въ Сибирскихъ,

Оренбургскомъ и Туркестанскомъ военныхъ округахъ. 47594.—Упраздненіе 18 аудиторскихъ должностей въ войскахъ Петербургскаго, Московскаго, Харьковскаго, Одесскаго и Виленскаго военныхъ округовъ. 47601.—Измѣненіе и дополненіе штата провіантскихъ магазиновъ Кавказскаго военнаго округа. 47611.—Увеличеніе числа оружейныхъ мастеровъ въ Туркестанскомъ военномъ округѣ и усиленіе имъ содержанія. 47626.—О штатѣ окружнаго инженернаго управленія Туркестанскаго военнаго округа. 47755.—Упраздненіе двухъ оберъ-аудиторскихъ и четырехъ аудиторскихъ должностей въ войскахъ Московскаго, Виленскаго и Харьковскаго военныхъ округовъ. 47770. — Исключеніе изъ штата военно-окружнаго управленія Кіевскаго округа одного личнаго адъютанта командующаго войсками округа. 47809. — Исключеніе изъ штата штаба Одесскаго округа двухъ писарей. 47810.—Заготовленіе на мѣстѣ, въ Туркестанскомъ округѣ нѣкоторыхъ предметовъ довольствія войскъ и госпиталей. 47815.

Т. XLV (1870). Учрежденіе двухъ должностей аудиторовъ въ штабахъ: Рижскаго военнаго округа, и мѣстныхъ войскъ Казанскаго округа, съ упраздненіемъ при этомъ аудиторской должности въ управленіи Эстляндскаго губернскаго воинскаго начальника. 47873.—Производство усиленнаго жалованья оберъ-аудиторамъ и аудиторамъ штабовъ западнаго и восточнаго Сибирскихъ военныхъ округовъ и аудиторамъ штаба и окружнаго артиллерійскаго управленія Туркестанскаго военнаго округа. 47874.—Отпускъ губернскимъ батальонамъ, мѣстнымъ, уѣзднымъ и этапнымъ командамъ Кавказскаго военнаго округа для практической стрѣльбы патроновъ, пуль, капсюлей и денегъ. 47976.—Сформированіе 5-го запаснаго взвода для пополненія могущей случиться убыли людей въ 8-й Донской батареѣ, находящейся на службѣ въ Оренбургскомъ военномъ округѣ. 48104.—Дозволеніе имѣть завѣдывающихъ артиллерійскою частію въ Оренбургскомъ и западномъ Сибирскихъ военныхъ округахъ и въ чинѣ генералъ-маіора. 48195.—Распространеніе предоставленнаго командующимъ войсками въ областяхъ Туркестанскаго военнаго округа права производить состоящихъ подъ ихъ начальствомъ казаковъ Оренбургскаго и Уральскаго войскъ за обыкновенныя отличія въ урядники и казаковъ Сибирскаго войска. 48291.—Упраздненіе 6 аудиторскихъ должностей въ Одесскомъ, Харьковскомъ и Кіевскомъ военныхъ округахъ. 48302.—Учрежденіе при управленіяхъ губернскихъ воинскихъ начальниковъ Варшавскаго военнаго округа хозяйственныхъ комитетовъ. 48352.—Добавленіе въ штатъ управленій Сыръ-Дарьинскаго и Семирѣченскаго губернскихъ воинскихъ начальниковъ по одному вольнаемному переводчику. 48373.—Упраздненіе постоянной военно-судной коммисіи, состоящей при управленіи Херсонскаго губернскаго воинскаго начальника. 48416.—Отпускъ мѣстнымъ войскамъ Туркестанскаго военнаго округа учебныхъ огнестрѣльныхъ припасовъ. 48524.—Упраздненіе двухъ оберъ-аудиторскихъ и пятнадцати аудиторскихъ должностей въ Петербургскомъ, Виленскомъ, Кіевскомъ и Харьковскомъ военныхъ округахъ. 48577.—Положеніе о введеніи въ дѣйствіе военно-судебнаго устава въ войскахъ Кавказскаго военнаго округа. 48706.—Предоставленіе командующимъ войсками въ военныхъ округахъ, произвести, до наступленія весны будущаго года, практическую стрѣльбу молодымъ солдатамъ, поступившимъ на укомплектованіе ввѣренныхъ имъ дѣйствующихъ пѣхотныхъ войскъ, вооруженныхъ винтовками системы Крынка и игольчатыми. 48725.—Упраздненіе 6 аудиторскихъ должностей въ Московскомъ, Кіевскомъ и Виленскомъ военныхъ округахъ. 48730.—Упраздненіе Рижскаго военнаго округа. 48736 *а*.—Упраздненіе должностей и военныхъ управленій, входящихъ въ составъ упраздненнаго Рижскаго военнаго округа. 48762.—Упраздненіе двухъ оберъ-аудиторскихъ и одной аудиторской должностей въ Виленскомъ, Одесскомъ и Кіевскомъ военныхъ округахъ. 48872. — Упраздненіе одной оберъ-аудиторской и двухъ аудиторскихъ должностей въ Одесскомъ, Виленскомъ и Кіевскомъ военныхъ округахъ. 48929.—Упраздненіе одной оберъ-аудиторской и пяти аудиторскихъ должностей въ Кіевскомъ, Виленскомъ, Харьковскомъ и Одесскомъ военныхъ округахъ. 48980.—Упраздненіе трехъ аудиторскихъ должностей въ Кіевскомъ, Харьковскомъ и Одесскомъ военныхъ округахъ. 49020.—Порціонныя деньги чинамъ управленій губернскихъ воинскихъ начальниковъ и порядокъ отправленія нарочныхъ, развозящихъ призывные листы. 49022.

Т. XLVI (1871). Порядокъ разрѣшенія выдачи въ ссуду третнаго жалованья генераламъ, находящимся въ военныхъ округахъ, отдаленныхъ отъ Петербурга. 49118.—Учрежденіе управленія губернскаго воинскаго начальника въ Терской области. 49180.—Подчиненіе Ставропольскаго губернскаго воинскаго начальника и мѣстныхъ войскъ этой губерніи помощнику начальника Терской области. 49187.—Упраздненіе пяти аудиторскихъ должностей къ Виленскомъ и Кіевскомъ военныхъ округахъ и нѣкоторыхъ оберъ-аудиторскихъ и аудиторскихъ должностей въ Кавказскомъ военномъ округѣ. 49278.—Учрежденіе одной оберъ-аудиторской и двухъ аудиторскихъ должностей въ Харьковскомъ и Виленскомъ военныхъ округахъ. 49279. — Упраздненіе аудиторскихъ должностей въ Одесскомъ, Кіевскомъ и Виленскомъ военныхъ округахъ. 49564.—Упраздненіе четырехъ аудиторскихъ должностей въ Виленскомъ и Харьковскомъ военныхъ округахъ. 49668.—Подчиненіе Терскому и Ставропольскому губернскимъ воинскимъ начальникамъ уѣздныхъ, мѣстныхъ и этапныхъ командъ, состоявшихъ въ вѣдѣніи командира 8 Кавказскаго линейнаго баталіона. 49808.—Положеніе о введеніи въ дѣйствіе военно-судебнаго устава въ войскахъ Казанскаго военнаго округа. 49905.—Измѣненія въ штатахъ военно-окружныхъ и другихъ управленій и заведеній военнаго вѣдомства. 49929.—Предоставленіе права военно-окружнымъ совѣтамъ, разрѣшать продажу ненужныхъ вещей, зданій, матеріаловъ и припасовъ на сумму вмѣсто трехъ до пяти тысячъ рублей въ одинъ разъ. 49968.—Учрежденіе въ районѣ Кавказскаго военнаго округа Константиновской военно исправительной роты. 50017.—Учрежденіе должности аудитора при управленіи начальника мѣстныхъ войскъ Забайкальской области. 50053.—Упраздненіе двухъ оберъ-аудиторскихъ и девяти аудиторскихъ должностей въ Кіевскомъ и Кавказскомъ военныхъ округахъ. 50063.—Возвышеніе одной изъ аудиторскихъ должностей въ штабѣ восточнаго Сибирскаго военнаго округа изъ IX класса въ VIII классъ по чинопроизводству. 50172.—Упраздненіе шести аудиторскихъ должностей въ Петербургскомъ и Виленскомъ военныхъ округахъ. 50340.—Упраздненіе артиллерійской лабораторіи Виленскаго военнаго округа. 50352.

Округа вѣдомства путей сообщенія.

Упраздненіе шоссейныхъ дистанцій IV округа путей сообщенія въ предѣлахъ Московской губерніи. 50114.

Т. XLVII (1872). Порядокъ зачисленія по Петербургскому военному округу на мѣстное приварочное и путевое кормовое довольствіе пересыльныхъ нижнихъ чиновъ и предоставленіе командующимъ войсками прочихъ военныхъ округовъ, введенія сего порядка во ввѣренныхъ имъ округахъ. 50557.—Упраздненіе нѣкоторыхъ аудиторскихъ должностей бывшаго Рижскаго военнаго округа. 50722.—Упраздненіе аудиторскихъ должностей въ войскахъ Виленскаго, Харьковскаго, Кіевскаго и Одесскаго военныхъ округовъ. 50990.—Упраздненіе состоящаго при Бакинскомъ губернаторѣ военнаго управленія. 50996. — Упраздненіе оберъ-аудиторскихъ и аудиторскихъ должностей въ войскахъ и управленіяхъ Виленскаго, Казанскаго, Кіевскаго и Финляндскаго военныхъ округовъ. 51361. — Упраздненіе оберъ-аудиторскихъ и аудиторскихъ должностей въ Одесскомъ, Кіевскомъ и Кавказскомъ военныхъ округахъ. 51640.

Округа вѣдомства путей сообщенія.

Измѣненіе штата правленія IV округа путей сообщенія. 50640.—Отмѣна назначенной къ учрежденію въ I округѣ путей сообщенія 2-й Гатчинской шоссейной заставы. 51622.

Т. XLVIII (1873). Упраздненіе одной оберъ-аудиторской и двухъ аудиторскихъ должностей въ войскахъ Кіевскаго и Кавказскаго военныхъ округовъ. 51822. — Упраздненіе двухъ аудиторскихъ должностей въ войскахъ Виленскаго и Казанскаго военныхъ округовъ. 51976.—Положеніе объ управленіяхъ главныхъ смотрителей продовольственныхъ магазиновъ Кавказскаго военнаго округа. 52049. — Упраздненіе управленій воинскихъ начальниковъ въ Шатоѣ, Веденѣ, Воздвиженскомъ и Нальчикѣ. 52151.—Упраздненіе одной оберъ-аудиторской и шестнадцати аудиторскихъ должностей Кавказскаго военнаго округа. 52199. — Измѣненіе въ штатѣ управленія Херсонскаго губернскаго воинскаго начальника. 52337.—Упраздненіе аудиторскихъ должностей въ войскахъ Харьковскаго, Одесскаго и Кавказскаго военныхъ округовъ и области войска Донскаго. 52907 *а*.

Т. XLIX (1874). Упраздненіе оберъ-аудиторской и аудиторскихъ должностей въ войскахъ Казанскаго и Финляндскаго военныхъ округовъ. 52624 *а*.—Подтвержденіе воинскимъ начальникамъ о томъ, чтобы они о всѣхъ чрезвычайныхъ происшествіяхъ, относящихся до военнаго вѣдомства, доносили на Высочайшее имя немедля по полученіи о томъ свѣдѣній. 52987.—Упраздненіе 8-ми аудиторскихъ должностей въ войскахъ Харьковскаго и Казанскаго военныхъ округовъ. 53082.—Введеніе военно-судебнаго устава въ дѣйствіе въ войскахъ Варшавскаго военнаго округа. 53137.—Упраздненіе 7-ми аудиторскихъ должностей въ войскахъ Кавказскаго военнаго округа. 53177.—О штатѣ военно-судебныхъ учрежденій Варшавскаго военнаго округа. 53264.—Упраздненіе 6-ти аудиторскихъ должностей въ войскахъ Виленскаго, Финляндскаго и Кавказскаго военныхъ округовъ. 53336. — Упраздненіе десяти аудиторскихъ должностей въ войскахъ Кавказскаго и Казанскаго военныхъ округовъ и въ области войска Донскаго. 53637.—Сокращеніе штатнаго состава военно-окружныхъ штабовъ Виленскаго и Варшавскаго военныхъ округовъ. 53653. — Упраздненіе управленій воинскихъ начальниковъ въ укрѣпленіи Мерке и городѣ Караколѣ. 53660.—Упраздненіе оберъ-аудиторской и аудиторской должностей въ войскахъ Финляндскаго и Кіевскаго военныхъ округовъ. 53718.—Упраздненіе оберъ-аудиторской и аудиторскихъ должностей въ войскахъ Кавказскаго военнаго округа. 53837. — а) Временное положеніе объ управленіи мѣстными войсками въ военныхъ округахъ Европейской Россіи. б) Временное положеніе о мѣстныхъ пѣхотныхъ полкахъ, баталіонахъ и командахъ въ военныхъ округахъ Европейской Россіи. в) Положеніе о крѣпостныхъ пѣхотныхъ войскахъ. г) Положеніе о запасныхъ пѣхотныхъ войскахъ; и д) Положеніе о резервныхъ пѣхотныхъ войскахъ. 53839. — Упраздненіе аудиторіатскихъ должностей въ войскахъ Финляндскаго, Варшавскаго, Казанскаго и Кавказскаго военныхъ округовъ. 54127.—Упраздненіе одной оберъ-аудиторской и двухъ аудиторскихъ должностей въ войскахъ Варшавскаго военнаго округа. 54152.

Округа путей сообщенія.

Увеличеніе штатнаго расхода по XI округу путей сообщенія. 53250. — О начальникахъ отдѣленій въ XI округѣ путей сообщенія. 53556.

Т. L (1875). Упраздненіе 13-ти аудиторіатскихъ должностей въ войскахъ Финляндскаго, Казанскаго, Кавказскаго и Варшавскаго военныхъ округовъ. 54340.—Образованіе управленія мѣстными войсками въ области войска Донскаго. 54395.—Присоединеніе Сувалкской губерніи и города Бреста по военному управленію: первой—къ Виленскому, а втораго къ Варшавскому военнымъ округамъ. 54528.—Измѣненіе штатнаго состава мѣстныхъ командъ Петербургскаго военнаго округа. 54544. — Упраздненіе четырехъ аудиторіатскихъ должностей въ войскахъ Варшавскаго, Казанскаго и Кавказскаго военныхъ округовъ. 54745.—Измѣненіе штатнаго состава военныхъ слѣдователей въ Кавказскомъ и Одесскомъ военныхъ округахъ. 54831.—Преобразованіе артиллерійскихъ хозяйственныхъ учрежденій въ Восточно-Сибирскомъ военномъ округѣ. 54856.—Упраздненіе двухъ аудиторскихъ должностей въ войскахъ Казанскаго и Кавказскаго военныхъ округовъ. 54998.—Управленіе артиллерійскими и инженерными частями военнаго округа. 55048.—Подчиненіе мѣстныхъ войскъ, управленій и заведеній въ Сувалкской губерніи и городѣ Брестѣ начальству Виленскаго и Варшавскаго военныхъ округовъ. 55073.—Упраздненіе трехъ аудиторіатскихъ должностей въ войскахъ Варшавскаго, Виленскаго и Казанскаго военныхъ округовъ. 55356.

ОКРУЖНОЕ УПРАВЛЕНІЕ (Государственныхъ имуществъ).

Т. XIII (1838). Учрежденіе и составъ окружнаго управленія государственныхъ имуществъ, 11189, *ч. I, ст. 3*; *ч. II, ст. 10—35*; предметы вѣдомства и порядокъ дѣлопроизводства, *ч. I, ст. 34—88*; подчиненность и сношеніе съ разными мѣстами и лицами, *ст. 89—104*. Наказъ окружному управленію, *ст. 105—552*. — Открытіе оныхъ въ губерніяхъ: С.-Петербургской, Московской, Псковской, Курской и Тамбовской. 11507.

Т. XVI (1841). Для наблюденія за благоустройствомъ государственныхъ имуществъ въ остзейскихъ губерніяхъ опредѣляются окружные начальники. 14643, *ч. I, ст. 3*; *ч. II, ст. 1—20*. Предметы вѣдомства окружнаго начальника; *ст. 21—64*. Порядокъ дѣлопроизводства; *ст. 65—77*. Подчиненность и сношенія къ разнымъ мѣстамъ и лицамъ; *ст. 78—87*. Наказъ окружному управленію; *ст. 96—446*.

Т. XVIII (1843). Изъятіе окружныхъ начальниковъ хозяйственной части Министерства государственныхъ имуществъ отъ завѣдыванія лѣсами и возложеніе сей обязанности на окружныхъ лѣсничихъ. 16806.

Т. XXVI (1851). Общія окружныя управленія въ Верхнеудинскѣ, Нижнеудинскѣ и Нерчинскѣ упразднены. 23394, *ук., п. 4*.—Упраздненіе въ Ставропольской губерніи Кизляро-Моздокскаго окружнаго управленія государственныхъ имуществъ. 25699.

Т. XXVII (1852). Отмѣна шнуровыхъ книгъ для суммъ пересылочныхъ. 25944, *ст. 121*.

Т. XXVIII (1853). Переводъ помощника окружнаго начальника по дровяной операціи изъ Соликамскаго въ Чердынскій уѣздъ Пермской губерніи, и упраздненіе должности такового же помощника въ Слободскомъ уѣздѣ Вятской губерніи. 27175.

Т. XXIX (1854). Обязанности Эстляндскаго окружнаго управленія государственныхъ имуществъ по регулированію казенныхъ имѣній Эстляндской губерніи. 27886, *ст. 15*.—Обязанности окружныхъ начальниковъ государственныхъ имуществъ по регулированію казенныхъ имѣній остзейскихъ губерній. *Тамъ же, ст. 79—83*.

Т. XXX (1855). Выдача единовременнаго пособія чиновникамъ и писцамъ окружныхъ управленій, подвѣдомственныхъ Таврической палатѣ государственныхъ имуществъ. 29999, *ст. 1*.

Т. XXXIII (1858). Обязанности окружныхъ начальниковъ имѣть надзоръ за охраненіемъ казенныхъ лѣсовъ. 33142.

Т. XXXIV (1859). Передача казенныхъ имѣній Эстляндской губерніи въ полную собственность Эстляндскаго дворянства и упраздненіе тамъ окружнаго управленія государственныхъ имуществъ. 34740.—Закрытіе нѣкоторыхъ окружныхъ управленій государственныхъ имуществъ. 34879.

Т. XXXV (1860). Закрытіе въ нѣкоторыхъ губернскихъ городахъ окружныхъ управленій. 35516.—Закрытіе окружныхъ управленій въ нѣкоторыхъ губернскихъ и уѣздныхъ городахъ. 36156.

Т. XXXVI (1861). Упраздненіе Евпаторійскаго окружнаго управленія государственныхъ имуществъ. 36571. — Сокращеніе штата волостныхъ начальниковъ въ округахъ южныхъ поселеній, и переименованіе ихъ въ помощники начальниковъ округовъ. 37489. — Закрытіе всѣхъ окружныхъ управленій въ С.-Петербургской губерніи. 37513;—въ губерніяхъ: Рязанской, Тульской, Ярославской, Калужской и Таврической. 37514;—въ Бессарабской области. 37648;—въ Саратовской губерніи. 37703;—въ губерніяхъ: Московской, Владимірской, Смоленской, Херсонской, Псковской, Тверской, Тамбовской, Орловской, Нижегородской и Воронежской. 37732;—въ Минской губерніи. 37755.

Т. XXXVII (1862). Закрытіе всѣхъ окружныхъ управленій вѣдомства государственныхъ имуществъ въ губерніяхъ: Могилевской и Витебской. 37913; — въ Виленской губерніи. 38342; — въ Волынской губерніи. 38330; — въ Гродненской губерніи. 38822;—въ Екатеринославской, Новгородской, Пензенской, Полтавской, Харьковской и Черниговской губерніяхъ. 39100.

Т. XXXVIII (1863). Закрытіе всѣхъ окружныхъ управленій въ Курской губерніи. 39175.—Пріостановленіе закрытія въ Гродненской губерніи остальныхъ, за упраздненіемъ губернскаго, четырехъ окружныхъ управленій. 39335. — Закрытіе всѣхъ окружныхъ управленій въ Самарской губерніи. 39429.—Сокращеніе числа и состава окружныхъ управленій въ южныхъ поселеніяхъ. 40016. — Закрытіе, съ 1-го Января 1864 года, всѣхъ окружныхъ управленій вѣдомства государственныхъ имуществъ въ Костромской и Казанской губерніяхъ. 40056.—Закрытіе окружныхъ управленій въ Вологодской губерніи, кромѣ Яренскаго и Устьсысольскаго 40389.

Т. XXXIX (1864). Закрытіе окружныхъ управленій вѣдомства государственныхъ имуществъ въ Гродненской и Ковенской губерніяхъ. 40581.—Закрытіе окружныхъ управленій вѣдомства государственныхъ имуществъ въ Оренбургской губерніи. 40821. — Закрытіе окружныхъ управленій вѣдомства государственныхъ имуществъ въ Пермской губерніи. 74106.

Т. XL (1865). Закрытіе, съ 1 Мая 1866 г., Пинежскаго и Кемскаго окружныхъ управленій Архангельской губерніи. 42635.
См. Палаты государственныхъ имуществъ.

ОКРУЖНОЕ УПРАВЛЕНІЕ (Инженерное).

Т. XXXVIII (1863). Упраздненіе Лифляндскаго, Кіевскаго и южнаго окружныхъ управленій и образованіе взамѣнъ ихъ инженерныхъ управленій въ Виленскомъ, Кіевскомъ и Одесскомъ военныхъ округахъ. 40061, *ст. 8.*

ОКРУЖНЫЕ НАЧАЛЬНИКИ.

Т. XXXVII (1862). Окружные начальники принадлежатъ къ числу непремѣнныхъ членовъ попечительныхъ совѣтовъ при женскихъ училищахъ въ обѣихъ частяхъ Сибири. 38013.

См. Окружное управленіе.

ОКРУЖНЫЕ ПРИКАЗЫ.

Т. XXXVII (1862). Отпускъ гербовой разныхъ разборовъ бумаги, для продажи, во внѣшніе окружные приказы Семипалатинской области. 38103.
См. Приказы окружные.

ОКРУЖНЫЕ СУДЫ.

Т. I (1825—1827). О пенсіяхъ судей окружныхъ судовъ въ сибирскихъ губерніяхъ и областяхъ. 6212.

Т. XXIX (1854). Разсмотрѣніе и рѣшеніе въ Петропавловскомъ окружномъ судѣ дѣлъ о преступленіяхъ, совершенныхъ людьми Россійско-Американской компаніи не по службѣ. 28471.—Порядокъ объявленія и приведенія въ исполненіе приговоровъ Иркутскаго губернскаго суда по дѣламъ, поступившимъ изъ упраздненныхъ Верхнеудинскаго и Нерчинскаго окружныхъ судовъ. 28686.

Т. XXX (1855). Въ Читинскомъ окружномъ судѣ разсматриваются уголовныя въ Забайкальской области дѣла, подлежащія разбирательству совѣстнаго суда. 29244. — Подсудность купцовъ, мѣщанъ и ремесленниковъ гг. Якутска и Читы Якутскому и Забайкальскому окружнымъ судамъ. 29921, *ст. 1 и 2.*—Формы сношеній окружныхъ судовъ: Забайкальскаго, Якутскаго и Петропавловскаго (въ Камчатской области) съ мѣстами и лицами управленій: губернскаго окружнаго и городоваго; предметы вѣдомства и степень власти сихъ судовъ. 29921, *ст. 5.*

Т. XXXI (1856). Учрежденіе окружнаго суда для Приморской области Восточной Сибири и предметы его вѣдомства. 31080, *§§ 5, 17—33.*

Т. XXXII (1857). Возложеніе обязанности маклеровъ и нотаріусовъ въ малолюдныхъ городахъ Сибири на мѣстные окружные суды. 32566.

Т. XXXIV (1859). Упраздненіе въ городахъ: Омскѣ, Тобольской губерніи, и Каинскѣ, Томской губерніи, городовыхъ судовъ, и отнесеніе подлежавшихъ разсмотрѣнію ихъ уголовныхъ и гражданскихъ дѣлъ къ вѣдомству мѣстныхъ окружныхъ судовъ. 34406. — Подчиненіе симъ окружнымъ судамъ словесныхъ судовъ въ означенныхъ городахъ. *Тамъ же, ст. 8.*

Т. XXXVI (1861). Предоставленіе права совершать крѣпостные акты на сумму до шести сотъ рублей окружнымъ судамъ Новороссійскаго и Бессарабскаго генералъ-губернаторства. 37683.

Т. XXXVII (1862). Учрежденіе окружныхъ судовъ по основнымъ положеніямъ преобразованія судебной части въ Россіи. 38761, *ст. 22—26 и др.*

Т. XXXIX (1864). Проступки и преступленія, подвѣдомые окружнымъ судамъ. 41476, *ст. 200—250.* — Порядокъ начатія и производства уголовныхъ дѣлъ въ окружныхъ судахъ. *Тамъ же, ст. 545—645 и 678—749.* — Гражданскія дѣла, подсудныя окружнымъ судамъ. 41477, *ст. 202—244.* — Порядокъ начатія и производство гражданскихъ дѣлъ въ сихъ судахъ. *Тамъ же, ст. 256—271, и 275—692.* — Предоставленіе окружнымъ судамъ Западной Сибири право совершать крѣпостные акты на сумму до 3.000 руб. сер. 41540.

Т. XL (1865). Преобразованіе Березовскаго окружнаго суда и подчиненіе Сургутскаго отдѣленія Тобольскому окружному суду. 42527.—Опредѣленіе пунктовъ для окружныхъ судовъ по Новгородской и Тверской губерніямъ. 42769.

Т. XLI (1866). Увеличеніе штата канцеляріи Пинскаго окружнаго суда. 43643. — Образованіе окружныхъ судовъ въ губерніяхъ: Псковской, Рязанской, Тульской, Калужской, Новгородской, Тверской, Владимірской и Ярославской. 43696. — Раздѣленіе суммы, назначенной на разъѣзды и канцелярскіе расходы столичныхъ товарищей прокуроровъ окружныхъ судовъ. 43950. — Возложеніе на окружные суды (по упраздненіи нынѣшнихъ уѣздныхъ судовъ) обязанности привода къ присягѣ водворенныхъ или временно-проживающихъ въ Имперіи лицъ, долженствующихъ, на основаніи дѣйствующихъ въ Великомъ Княжествѣ Финляндскомъ постановленій, совершить присягу по конкурснымъ дѣламъ, производящимся въ семъ княжествѣ. 44019.

Т. XLII (1867). Штаты нотаріальныхъ архивовъ при окружныхъ судахъ. 44769.—Назначеніе въ Туринскій окружной судъ одного только засѣдателя съ кандидатомъ по немъ, обязанности сихъ лицъ и сумма, отпускаемая городомъ Туринскомъ на усиленіе средствъ канцеляріи означеннаго суда. 45058. — Открытіе окружныхъ судовъ

Харьковскаго округа. 45104. — Назначеніе двухъ временныхъ судебныхъ слѣдователей, одного при С.-Петербургскомъ и одного при Московскомъ окружномъ судѣ, для производства слѣдствій по особенно важнымъ дѣламъ. 45112.

Т. XLIII (1868). Составъ особыхъ присутствій окружнаго суда, образуемыхъ на основаніи 1320 статьи устава гражданскаго судопроизводства. 45356. — Предоставленіе Его Высочеству Намѣстнику Кавказскому права распредѣлять межевыхъ членовъ по окружнымъ судамъ въ Закавказскомъ краѣ. 45459. — Открытіе окружныхъ судовъ Закавказскаго края и подчиненныхъ имъ мѣстъ. 45482.—Передача въ Черноморскій окружный судъ нѣкоторыхъ дѣлъ, производящихся нынѣ въ подлежащихъ къ упраздненію судебныхъ мѣстахъ Ставропольской губерніи. 45714.—Внесеніе въ финансовыя смѣты Министерства Юстиціи расхода на содержаніе двухъ временныхъ судебныхъ слѣдователей при столичныхъ окружныхъ судахъ, для производства слѣдствій по особенно важнымъ дѣламъ. 46178.

Т. XLIV (1869). Назначеніе суммы на канцелярскіе расходы товарищамъ прокуроровъ окружныхъ судовъ за Кавказомъ. 46719.—Освобожденіе гофъ-акушера при Высочайшемъ Дворѣ отъ обязанности присяжнаго засѣдателя въ С.-Петербургскомъ окружномъ судѣ и неназначеніе и его впредь для исполненія этой обязанности. 46784.—Назначеніе времени открытія новыхъ судебныхъ установленій въ округахъ окружныхъ судовъ: Одесскаго, Екатеринославскаго, Херсонскаго, Симферопольскаго и Таганрогскаго. 46815.—Отнесеніе Мелитопольскаго уѣзда къ вѣдомству Симферопольскаго окружнаго суда. 46922.—Относительно временнаго подчиненія дѣлъ лицъ гражданскаго вѣдомства, какъ поселенныхъ въ предѣлахъ земель Кубанской области, такъ и временно тамъ проживающихъ, Черноморскому окружному суду. 46957. — Усиленіе штата С.-Петербургскаго окружнаго суда. 47192.—Расходъ на содержаніе двухъ временныхъ судебныхъ слѣдователей при столичныхъ окружныхъ судахъ. 47210.—Инструкція помощникамъ старшихъ нотаріусовъ С.-Петербургскаго и Московскаго окружныхъ судовъ. 47414.

Т. XLV (1870). Продолженіе срока существованія шести временныхъ судебныхъ слѣдователей и пяти таковыхъ же товарищей прокурора при С.-Петербургскомъ окружномъ судѣ. 48053 *а*.—Усиленіе Тифлисскаго окружнаго суда въ Закавказскомъ краѣ и учрежденіе при окружныхъ судахъ этого края должностей судебныхъ слѣдователей. 48060.—Назначеніе одного изъ состоящихъ при каждомъ окружномъ судѣ судебныхъ слѣдователей для производства слѣдствій по важнѣйшимъ дѣламъ. 48338.—Учрежденіе должностей архиваріусовъ при окружныхъ судахъ. 48495.—Внесеніе въ финансовыя смѣты Министерства Юстиціи расхода на содержаніе двухъ временныхъ судебныхъ слѣдователей при столичныхъ окружныхъ судахъ, для производства слѣдствій по особо важнымъ дѣламъ. 48587.—Переводъ Черноморскаго окружнаго суда въ городъ Екатеринодаръ. 48834.—Подчиненіе вѣдомству окружныхъ судовъ за Кавказомъ дѣлъ объ оскорбленіи чиновниковъ, при исполненіи ими обязанностей службы, часовыхъ и военнаго караула. 48845. — Время открытія окружныхъ судовъ: Казанскаго, Симбирскаго, Самарскаго и Смоленскаго. 48853.—Открытіе Смоленскаго окружнаго суда. 48925.—Открытіе Казанскаго окружнаго суда. 48926. — Открытіе Симбирскаго окружнаго суда. 48926. — Пріостановленіе исполненія оправдательныхъ приговоровъ окружныхъ судовъ въ Закавказскомъ краѣ въ случаѣ заявленнаго о семъ прокуроромъ требованія. 49049.

Т. XLVI (1871). Открытіе Самарскаго окружнаго суда. 48980 *а*. — Продолженіе срока существованія шести временныхъ судебныхъ слѣдователей и пяти таковыхъ же товарищей прокурора при С.-Петербургскомъ окружномъ судѣ. 49184. — Порядокъ освидѣтельствованія безумныхъ и сумасшедшихъ въ окружныхъ судахъ, находящихся не въ губернскомъ городѣ. 49362. — Усиленіе штатовъ Одесскаго и Полтавскаго окружныхъ судовъ. 49480.—Увеличеніе штата Кишиневскаго окружнаго суда двумя помощниками секретаря. 49576. — Расходъ на содержаніе двухъ временныхъ судебныхъ слѣдователей при С.-Петербургскомъ и Московскомъ окружныхъ судахъ. 49936.—Прибавленіе къ штату Владикавказскаго окружнаго суда одного судебнаго слѣдователя съ переводчикомъ при немъ. 50076. — Продолженіе срока существованія шести временныхъ судебныхъ слѣдователей и пяти таковыхъ же товарищей прокурора при С.-Петербургскомъ окружномъ судѣ. 50239.—Мѣры къ предупрежденію случаевъ дерзости подсудимыхъ нижнихъ чиновъ военно-сухопутнаго вѣдомства противъ присутствія военно-окружнаго суда. 50245.

Т. XLVII (1872). Дополненіе примѣчаніемъ статьи 1289 устава гражданскаго судопроизводства о производствѣ въ окружныхъ судахъ, по просьбамъ государственнаго банка, взысканій по векселямъ сокращеннымъ порядкомъ. 49676 *а*. — Дополненіе штата Рязанскаго окружнаго суда должностью одного судебнаго слѣдователя. 50584.—Усиленіе штата Виленскаго и Петербургскаго военно-окружныхъ судовъ. 50722. — Увеличеніе штата Петербургскаго военно-окружнаго суда. 50877. — Усиленіе штата Московскаго окружнаго суда. 50916. — Увеличеніе числа судебныхъ приставовъ, состоящихъ при Одесскомъ окружномъ судѣ. 50917. — Продолженіе срока существованія временнаго отдѣленія Одесскаго окружнаго суда. 50961. — Расходъ на содержаніе двухъ временныхъ судебныхъ слѣдователей при С.-Петербургскомъ и Московскомъ окружныхъ судахъ. 51268.—О томъ, чтобы предсѣдатели окружныхъ судовъ сообщали Министерству Юстиціи, въ формѣ особыхъ представленій, всѣ свѣдѣнія о предполагаемыхъ въ теченіе наступающаго полугодія очередныхъ выѣздахъ отдѣленія суда для разрѣшенія уголовныхъ дѣлъ внѣ мѣстности постояннаго нахожденія суда. 51558.

Т. XLVIII (1873). Обращеніе временныхъ должностей 5-ти товарищей прокурора при С.-Петербургскомъ окружномъ судѣ въ постоянныя и продолженіе срока существованія состоящихъ при семъ судѣ 6-ти судебныхъ слѣдователей. 51747.—Увеличеніе штата Елисаветпольскаго окружнаго суда. 52055.—Учрежденіе окружнаго суда въ городѣ Елисаветградѣ, Херсонской губерніи; включеніе его въ составъ округа Одесской судебной палаты и причисленіе къ сему суду уѣздовъ: Елисаветградскаго и Александровскаго, означенной губерніи. 52089.—Добавленіе на Харьковскій окружной судъ одного судебнаго слѣдователя. 52187.—Сроки открытія окружныхъ судовъ: Новочеркасскаго. 52567;—Усть-Медвѣдицкаго. 52587.—Расходъ на содержаніе двухъ временныхъ судебныхъ слѣдователей при столичныхъ окружныхъ судахъ. 52625.

Т. XLIX (1874). О томъ, какого рода особенныя порученія по службѣ могутъ служить законною причиною неявки присяжнаго засѣдателя въ судъ. 52389 *а*.—О томъ, чтобы предсѣдатели окружныхъ судовъ доставляли въ Министерство Юстиціи, немедленно по окончаніи каждой сессіи уголовнаго отдѣленія суда, подробныя свѣдѣнія о всѣхъ разсмотрѣнныхъ въ эту сессію дѣлахъ. 52986.—Усиленіе штата С.-Петербургскаго окружнаго суда шестью должностями судебныхъ слѣдователей. 53007.—Временное подчиненіе Вологодскому окружному суду судебныхъ установленій въ уѣздахъ: Велико-Устюжскомъ, Никольскомъ, Устьсысольскомъ, Яренскомъ и Сольвычегодскомъ. 53483.—Правила о передачѣ изъ Одесскаго окружнаго суда въ Елисаветградскій судъ дѣлъ, возникшихъ по Елисаветградскому и Александрійскому уѣздамъ. 53570.—О вре-

мени открытія въ городѣ Елисаветградѣ, Херсонской губерніи, окружнаго суда. 53578.—О времени открытія Пермскаго и Екатеринбургскаго окружныхъ судовъ. 53788.—Расходъ на содержаніе двухъ временныхъ судебныхъ слѣдователей при С.-Петербургскомъ и Московскомъ окружныхъ судахъ для производства слѣдствій по особо важнымъ дѣламъ. 53904.—Отнесеніе нѣкоторыхъ дѣлъ въ Закавказскомъ краѣ къ вѣдомству окружныхъ судовъ. 53959.—Учрежденіе въ округѣ Самарскаго суда четырехъ временныхъ должностей судебныхъ слѣдователей. 54013.—Назначеніе разъѣздныхъ денегъ прокурору Одесскаго окружнаго суда и четыремъ его товарищамъ. 54113.

Т. L (1875). Обращеніе въ доходъ войска Донскаго сбора со свидѣтельствъ, выдаваемыхъ окружными судами области сего войска на право хожденія по судебнымъ дѣламъ. 54318.—Прибавленіе на округъ Саратовскаго окружнаго суда пяти должностей судебныхъ слѣдователей. 54371.—Учрежденіе должности архиваріуса при Екатеринбургскомъ окружномъ судѣ. 54430.—Учрежденіе должности присяжныхъ переводчиковъ при окружныхъ судахъ. 54768. — Учрежденіе должности присяжнаго переводчика при С.-Петербургскомъ окружномъ судѣ. 54936.—Обращеніе существующихъ при С.-Петербургскомъ и Московскомъ окружныхъ судахъ двухъ временныхъ должностей судебныхъ слѣдователей по особо важнымъ дѣламъ въ постоянныя. 55214.—Прибавленіе на округъ Московскаго окружнаго суда семи должностей судебныхъ слѣдователей и пяти должностей товарищей прокурора. 55375.

Т. LI (1876). Объ увеличеніи штатовъ нѣкоторыхъ окружныхъ судовъ и учрежденіи окружнаго суда въ городѣ Лубнахъ. 55491.—Объ отчисленіи въ войсковыя суммы Кубанскаго и Терскаго казачьихъ войскъ части судебныхъ пошлинъ, взимаемыхъ Екатеринодарскимъ и Владикавказскимъ окружными судами. 55801.—Объ учрежденіи архивовъ при окружныхъ судахъ въ губерніяхъ Варшавскаго судебнаго округа. 55862.—О таксѣ вознагражденія присяжнаго переводчика при С.-Петербургскомъ окружномъ судѣ. 55890. — О правилахъ о передачѣ изъ Полтавскаго окружнаго суда во вновь открываемый Лубенскій окружный судъ дѣлъ, возникшихъ по уѣздамъ Золотоношскому, Лохвицкому, Переяславскому, Ирятинскому и Прилукскому. 55951.—Объ открытіи окружнаго суда въ городѣ Лубнахъ. 55952.—О росписаніи числа нотаріусовъ, состоящихъ при окружныхъ судахъ и мировыхъ судьяхъ, входящихъ въ округъ Варшавской судебной палаты. 56139.—Объ учрежденіи должности присяжныхъ переводчиковъ при окружныхъ судахъ Варшавскаго судебнаго округа. 56349.—Объ усиленіи Одесскаго окружнаго суда. 56456.—О прибавленіи къ округу Изюмскаго окружнаго суда двухъ новыхъ должностей судебныхъ приставовъ. 56490. — Объ обращеніи трехъ должностей судебныхъ слѣдователей въ округѣ Саратовскаго окружнаго суда изъ временныхъ въ постоянныя. 56491.

Т. LII (1877). О временной таксѣ вознагражденія присяжныхъ переводчиковъ при окружныхъ судахъ Варшавскаго судебнаго округа. 57050.—О предоставленіи окружному суду при выѣздахъ, въ мѣстности гдѣ есть помѣщенія съѣздовъ мировыхъ судей, права пользоваться сими помѣщеніями. 57089.—Объ усиленіи штата Полтавскаго окружнаго суда. 57433.—Объ усиленіи штатовъ Казанскаго и Екатеринбургскаго окружныхъ судовъ. 57842. — О временномъ усиленіи штата архива при Варшавскомъ окружномъ судѣ. 57867.

Т. LIII (1878). Объ усиленіи средствъ канцеляріи прокуроровъ нѣкоторыхъ окружныхъ судовъ Варшавскаго судебнаго округа. 58176.—Объ увеличеніи суммы, отпускаемой на канцелярію прокурора Варшавскаго окружнаго суда. 58240.—О временномъ усиленіи штата Варшавскаго окружнаго суда. 58241.—О сохраненіи, на будущее время, учрежденныхъ по округу Самарскаго окружнаго суда четырехъ временныхъ должностей судебныхъ слѣдователей. 58315.—Объ упраздненіи Устюжинскаго и Бѣлозерскаго окружныхъ судовъ и учрежденіи окружнаго суда въ городѣ Череповцѣ. 58594. — О правилахъ относительно порядка передачи и окончанія дѣлъ упраздняемыхъ Бѣлозерскаго и Устюженскаго окружныхъ судовъ. 58849.

Т. LIV (1879). Объ увеличеніи канцелярскихъ средствъ нотаріальнаго архива при Сумскомъ окружномъ судѣ. 59248.—О правилахъ относительно порядка пріема заявленій по ипотечнымъ дѣламъ во время переустройства ипотечныхъ архивовъ при окружныхъ судахъ Варшавскаго округа. 59622.—О таксѣ вознагражденія присяжныхъ переводчиковъ, состоящихъ при окружныхъ судахъ. 59654.—О продленіи дѣйствія временнаго дополнительнаго штата архива при Варшавскомъ окружномъ судѣ. 59679. — Объ учрежденіи должности члена изъ межевыхъ чиновниковъ при Кутаисскомъ окружномъ судѣ. 59681.—О порядкѣ распредѣленія между окружными судами товарищей прокуроровъ и судебныхъ слѣдователей. 59738.—О перечисленіи одной должности товарища прокурора изъ Смоленскаго въ округъ Екатеринбургскаго окружнаго суда. 60011.—Объ учрежденіи въ городѣ Луцкѣ окружнаго суда, предназначавшагося къ открытію въ городѣ Дубно. 60122.

См. Суды окружные.

ОКРУЖНЫЕ СУДЬИ.

Т. XXXVII (1862). Окружные судьи, гдѣ нѣтъ окружныхъ начальниковъ, принадлежатъ къ числу непремѣнныхъ членовъ попечительныхъ совѣтовъ при женскихъ училищахъ въ обѣихъ частяхъ Сибири. 38013.

ОКРУЖНЫЯ УПРАВЛЕНІЯ.

Т. XIX (1841). Раздѣленіе, производство и рѣшеніе дѣлъ окружнаго коннозаводскаго правленія. 18388, *ч. I, пп. 6 — 16.* — Наказъ окружному коннозаводскому правленію, *пп. 17—160.*

Т. XXVIII (1853). Предоставленіе окружнымъ правленіямъ путей сообщенія окончательно повѣрять смѣты на сумму до десяти тысячъ рублей серебромъ. 27394.—Сношенія окружныхъ правленій путей сообщенія съ мѣстными полиціями по дѣламъ о побѣгѣ судорабочихъ. 27635.—Присоединеніе правленій округовъ карабельныхъ лѣсовъ къ Министерству Государственныхъ Имуществъ. 27804, *ст. 4.*

Т. XXIX (1854). Порядокъ сношеній окружнаго правленія XIII округа путей сообщенія съ мѣстами и лицами, ему неподчиненными. 28430.—Увеличеніе штата окружнаго правленія I округа путей сообщенія для производства дѣлъ по телеграфическимъ линіямъ. 28632, *§ 7.*

Т. XXX (1855). Выдача изъ правленія I округа путей сообщенія разрѣшеній на производство построекъ, перестроекъ и исправленій частныхъ зданій въ С.-Петербургѣ. 30002.

Т. XXXI (1856). Измѣненіе порядка утвержденія фасадовъ частныхъ построекъ при шоссе. 30206.—Порядокъ замѣщенія гражданскими техниками или чиновниками вакансій помощниковъ столоначальниковъ въ искусственныхъ отдѣленіяхъ окружныхъ правленій путей сообщенія. 30933.—Назначеніе офицеровъ корпуса инженеровъ путей сообщенія въ распоряженіе окружныхъ правленій по усмотрѣнію дѣйствительной надобности. 30989.

Т. XXXII (1857). Оклады содержанія офицерамъ искусственнаго отдѣленія правленія VIII округа путей сообщенія исправляющимъ въ младшихъ чинахъ высшія должности. 31380.—Учрежденіе особаго счетнаго отдѣленія въ окружномъ правленіи XI округа путей сообщенія. 31527.—Опредѣленіе въ хозяйственное отдѣленіе правленія I округа путей сообщенія, особаго для дѣлъ по телеграфной части чиновника, съ званіемъ столоначальника окружнаго правленія. 31896.

Т. XXXIII (1858). Отмѣна каски и новая форма фуражки для курьеровъ окружныхъ правленій путей сообщенія (исключая VIII округа). 32860.—Упраздненіе должности са-

довника, положенной по штату правленія XIII округа путей сообщенія и увеличеніе содержанія кондукторамъ чертежной сего правленія. 33235. — Возложеніе на правленіе VIII округа путей сообщенія ревизіи отчетовъ по инженерной и строительной частямъ на Кавказѣ и въ Закавказскомъ краѣ. 33495.—Правила на перемощеніе и починку обывательскихъ мостовыхъ въ С.-Петербургѣ, по распоряженію правленія I округа путей сообщенія. 33680.—Учрежденіе при правленіи VIII округа путей сообщенія временныхъ столовъ для ревизіи отчетности сего округа и гражданской строительной части на Кавказѣ и за Кавказомъ. 33832.

Т. XXXIV (1859). Служебныя права казначеевъ, экзекуторовъ и ихъ помощниковъ въ правленіяхъ округовъ путей сообщенія. 34126.—Предоставленіе правленіямъ округовъ путей сообщенія утверждать фасады на постройку частныхъ домовъ по линіи Московскаго шоссе. 34950.—Назначеніе архитектора въ правленіе VIII округа путей сообщенія и публичныхъ зданій. 35061.—Передача изъ II въ I округъ завѣдыванія находящимися на Ладожскомъ озерѣ маяками и истокомъ р. Невы изъ озера. 35243.

Т. XXXV (1860). Передача изъ VI въ V округъ путей сообщенія завѣдыванія части р. Волги отъ Нижняго-Новгорода по теченію на 15 верстъ. 35686. — Упраздненіе втораго отдѣленія XII округа путей сообщенія. 35712.—штатъ XIII округа путей сообщенія. 35713.—Учрежденіе должности начальника отдѣленія ревизіи техническихъ отчетовъ при правленіи VIII округа путей сообщенія. 36189. — Временнымъ столамъ при счетно-хозяйственномъ отдѣленіи правленія VIII округа путей сообщенія руководствоваться облегчительными правилами при ревизіи отчетовъ за время по 1 Января 1856 года. 36216.

Т. XXXVI (1861). Упраздненіе VII и IX округовъ путей сообщенія и измѣненіе состава и размѣра IV, V, VI и X округовъ сего же вѣдомства. 36686.—Временной штатъ управленія пароходами и землечерпательными машинами для рѣки Волги, въ предѣлахъ V и VI округовъ. 37185. — Преобразованіе счетной части правленія III округа. 37498. — Увеличеніе штата хозяйственнаго отдѣленія правленія X округа. 37542. — Усиленіе денежныхъ средствъ правленій шести округовъ. 37543. — Увеличеніе штатныхъ суммъ окружныхъ правленій. 37656.

Т. XXXVII (1862). Упраздненіе счетнаго отдѣленія правленія XI округа путей сообщенія и возстановленіе хозяйственнаго отдѣленія сего же округа въ томъ видѣ, какъ оно было до 1857 года. 38131. — Уничтоженіе VII и переименованіе XI округовъ путей сообщенія. 38553. — Увеличеніе окладовъ содержанія аудиторамъ, состоящимъ въ I — VII, IX и X округахъ путей сообщенія. 38615.—Упраздненіе VIII округа путей сообщенія на Кавказѣ. 38710. — Упраздненіе въ городѣ Лепелѣ больницы, подвѣдомственной правленію VII округа путей сообщенія. 38748.—Соединеніе VI и VII отдѣленій IV округа путей сообщенія въ одно VI отдѣленіе и присвоеніе VIII отдѣленію сего округа № VII. 38763.—Наименованіе X округа путей сообщенія VIII-мъ. 38973. —Лица, коими замѣщать должности начальниковъ судоходныхъ дистанцій въ округахъ путей сообщенія. 39052.

Т. XXXVIII (1863). Преобразованіе дистанцій III отдѣленія I округа путей сообщенія. 39324.—Преобразованіе дистанцій II и IV отдѣленій I округа путей сообщенія. 39356.—Назначеніе казенной прислуги лицамъ, служащимъ въ VIII округѣ путей сообщенія. 40227.—Нагрудный знакъ для вольнонаемной прислуги I—VII, IX и X округовъ путей сообщенія. 40325.

Т. XXXIX (1864). Назначеніе въ распоряженіе окружныхъ правленій путей сообщенія нѣкотораго числа офицеровъ военно-рабочихъ ротъ путей сообщенія. 41031.

ОПЕКА И ПОПЕЧИТЕЛЬСТВО.

Т. I (1825—1827). Учрежденіе попечительства для управленія дѣлами и имѣніемъ генералъ-маіора Чичагова 202.—Учрежденіе комиссіи по дѣламъ камергера князя Дмитрія Салтыкова, и правила, оной данныя. 271.—Дозволеніе опредѣлять членовъ межевыхъ судовъ опекунами надъ имѣніями, вступающими въ опеку по долгамъ казнѣ. 380.—Объ опекѣ и попечительствѣ надъ вдовами и сиротами въ казенныхъ селеніяхъ Бессарабской области. 444, *п. 59.*—Запрещеніе матери участвовать въ опекѣ надъ дѣтьми и отцовскимъ ихъ имѣніемъ, когда она устранена отъ того духовнымъ завѣщаніемъ отца. 507.—Объ опекѣ въ Императорскомъ домѣ. 537.—Пространство дѣйствія общихъ узаконеній объ опекахъ въ губерніяхъ малороссійскихъ и присоединенныхъ отъ Польши. 610.—Отношенія попечителей къ несовершеннолѣтнимъ, достигшимъ 18-ти-лѣтняго возраста. 752.

Т. II (1827). О недопущеніи въ присоединенныхъ отъ Польши губерніяхъ присяги, касательно отчетовъ, представляемыхъ опекунами малолѣтныхъ. 827 —Уничтоженіе комиссіи, учрежденной по дѣламъ полковника графа Льва Соллогуба и мѣры къ уплатѣ его долговъ. 867. — О порученіи опекунскому управленію имѣній, въ случаѣ спора о дѣйствительности духовнаго завѣщанія. 871, *пп. 3, 4.*—О продолженіи коммиссіи по дѣламъ умершаго князя Дмитрія Салтыкова на прежнемъ основаніи. 948.—О продолженіи попечительства, учрежденнаго надъ дѣлами и имѣніемъ генералъ-маіора Чичагова, до совершенной уплаты долговъ его 1124.—Правила для учрежденія по долгамъ неисправныхъ должниковъ помѣщичьяго состоянія, вмѣсто конкурсовъ, посредническихъ коммиссій, и запрещеніе впредь всѣхъ частныхъ исканій объ учрежденіи исключительныхъ коммиссій 1206.—Объ отсрочкѣ продажи Шиловскаго имѣнія и о примѣненіи къ дѣламъ Шиловской коммиссіи общихъ судебныхъ сроковъ. 1248.—Порядокъ назначенія опекъ по жестокости, мотовству и тому подобнымъ причинамъ въ губерніяхъ, гдѣ нѣтъ генералъ-губернаторовъ. 1398.—О награжденіи опекуновъ надъ имѣніемъ, секвестрованнымъ за казенныя взысканія. 1602.—О прекращеніи дѣйствій попечительства, учрежденнаго по дѣламъ графини Полье (вдовы графа Шувалова) и объ учрежденіи для управленія имѣніемъ малолѣтныхъ графовъ Шуваловыхъ новаго попечительства. 1629. — О прогонныхъ деньгахъ и содержаніи чиновникамъ, отправляемымъ для описи имѣній, поступающихъ въ опекунское завѣдываніе и для ревизіи опекунскаго управленія. 1657.

Т. III (1828). О подтвержденіи Малороссійскимъ генеральнымъ судамъ, дабы не испрашивая отъ Сената разрѣшенія на обращеніе въ купчія представленныхъ въ сіи суды закладныхъ на имѣнія, принадлежащія малолѣтнымъ, возлагали удовлетвореніе по оными на дворянскія опеки и опекуновъ. 1901.—О правѣ Дерптскаго университета по опекѣ надъ вдовами и сиротами членовъ онаго. 2070.—Недвижимое дворянское имѣніе, принадлежащее лицамъ, разжалованнымъ въ рядовые съ лишеніемъ дворянства, впредь до выслуги, отдавать въ опекунское управленіе. 2340. — Объ обязанности опекуновъ имѣній, принадлежащихъ малолѣтнымъ и заложенныхъ въ приказахъ общественнаго призрѣнія, взыскивать мѣры къ уплатѣ долговъ и предохраненію имѣній отъ продажи. 2397.—Дѣла по опекамъ надъ малолѣтными въ Черноморскомъ войскѣ разсматривать въ Кавказскомъ областномъ правленіи. 2429.

Т. IV (1829). О порядкѣ наложенія опеки на имѣнія дворянъ, и о разсмотрѣніи дѣйствій по сему предмету начальствующимъ въ губерніяхъ. 2650.—О взятіи имѣнія маіора Новикова и жены его въ опеку за жестокое обращеніе съ крестьянами. 2723.—О представленіи на Высочайшее усмотрѣніе объ опредѣленіи и увольненіи опекуновъ къ разнымъ лицамъ и имѣніямъ ихъ по такимъ опекамъ, кои, бывъ учреждены по особымъ случаямъ, требуютъ Высочайшихъ разрѣшеній. 2857, *табл. II, § 51.*—Дѣла по опекамъ и попечительствамъ въ сибирскихъ губерніяхъ принадлежатъ къ вѣдомству губернскихъ правленій. 2959.—О капиталахъ, обращающихся въ сохранной казнѣ и принадлежащихъ малолѣтнымъ. 3262, *§ 13.*—Помѣщикъ, коего имѣніе состоитъ въ опекѣ за стѣсненіе

крестьянъ и за жестокость, не лишается чрезъ то права быть ходатаемъ въ судебныхъ мѣстахъ по дѣламъ, до собственности его относящимся. 3327.

Т. V (1830). Подтвержденіе, чтобы дворянскія опеки въ распоряженіи суммами, малолѣтнымъ принадлежащими, поступали на точномъ основаніи узаконеній. 3477.—О переводѣ Радзивиловской коммиссіи изъ Вильны въ городъ Слуцкъ или Несвижъ, и о порядкѣ пріема и разсмотрѣнія подаваемыхъ въ оную жалобъ отъ графини Витгенштейнъ, урожденной княжны Радзивилъ. 3496.—Объ употребленіи гербовой бумаги по производству дѣлъ въ коммиссіяхъ, Высочайше учрежденныхъ по дѣламъ и долгамъ частныхъ лицъ. 3765.—Объ учрежденіи попечительства надъ имѣніемъ тайнаго совѣтника Балкъ-Полева. 3789.—О предоставленіи графу Строгановскому просить разрѣшенія на перезалогъ въ банкѣ имѣнія жены его, состоящаго въ пожизненномъ владѣніи, въ мѣстномъ опекунскомъ управленіи. 3929.—О признаваніи недѣйствительными всѣхъ обязательствъ, выданныхъ недостигшими полнаго совершеннолѣтія, безъ подписи ихъ попечителей. 4160.—О непризнаваніи дѣйствительными долговыхъ обязательствъ, данныхъ владѣльцами, недостигшими полнаго совершеннолѣтія. 4187.—За малолѣтныхъ и безумныхъ опекунамъ приносить Сенату жалобы на утвержденныя начальниками губерній рѣшенія совѣстныхъ судовъ. 4198.

Т. VI (1831). О снятіи опекъ, налагаемыхъ на помѣщичьи имѣнія за неплатежъ суммъ, употребленныхъ на пособіе крестьянамъ, коль скоро занятая сумма будетъ сполна заплачена. 4375, *п. 10.*—Объ опредѣленіи въ губерніяхъ отъ Польши возвращенныхъ, опекуновъ къ имѣніямъ помѣщиковъ и управителей, замѣшанныхъ въ какое либо участіе въ мятежѣ, въ случаѣ притѣсненій, чинимыхъ имъ крестьянамъ. 4738, *п. 1.*—Объ оставленіи учрежденія опекъ надъ малолѣтними сиротами Армянъ въ городѣ Нахичеванѣ. 4812.—Завѣщавіе лица, состоящаго подъ опекою по долгамъ, дѣйствительно только тогда, когда за удовлетвореніемъ всѣхъ запмодавцевъ, останется свободное имущество. 4814, *§ 8.*—Обязанность опекуновъ подавать требуемыя объясненія послѣ смерти чиновниковъ, когда при повѣркѣ отчетовъ по дѣйствіямъ ихъ откроются невѣрности. 4855, *п. 14.*—Объ отказѣ изъ дворянъ губернской регистраторшѣ Заботкиной въ опредѣленіи къ ней попечителемъ мужа ея, какъ неимѣющаго дворянскаго достоинства. 4887.—Дозволеніе дворянамъ числящимся не у дѣлъ при герольдіи, быть опекунами по назначеніямъ дворянскихъ опекъ. 4989, *§ 74.*

Т. VII (1832). О закрытіи коммиссіи, учрежденной по имѣнію и долгамъ покойнаго генералъ-лейтенанта графа Петра Шувалова. 5238.—Правила объ учрежденіи опекъ надъ имѣніями владѣльцевъ за недоимки податей. 5436, *V.*—О причисленіи къ конкурсной массѣ капиталовъ и имуществъ малолѣтныхъ, довѣренныхъ несостоятельному должнику ихъ опекунами и попечителями, съ обращеніемъ на сихъ послѣднихъ отвѣтственности въ убыткахъ малолѣтнихъ. 5463, *§ 63.*—Капиталы и имущества малолѣтнихъ коихъ несостоятельный самъ былъ попечителемъ или опекуномъ, не поступаютъ въ массу. *§ 64.*—О платежѣ опекунамъ, управляющимъ описными имѣніями за труды ихъ вознагражденія, законами опредѣленнаго. 5464, *§ 148.*—О неучаствованіи въ постановленіяхъ дворянства дворянамъ, коихъ все имѣніе взято въ опеку за долги и казенныя взысканія. 5530, *п. 5.*—Объ окладахъ жалованья опекуновъ, назначаемыхъ для разсчета положеннаго на нихъ за упущенія по должности взысканія. 5536.—Объ оставленіи коммиссіи, учрежденной для разбора дѣлъ князей Радзивилъ, по прежнему въ городѣ Вильнѣ. 5657.—Правила для опекъ казенныхъ поселянъ. 5772. — О выдачѣ изъ сохранной казны капиталовъ наслѣдникамъ умершихъ вкладчиковъ по свидѣтельствамъ дворянскихъ опекъ и сиротскихъ судовъ въ тѣхъ случаяхъ, когда получающіе капиталы наслѣдники находились во время малолѣтства подъ надзоромъ сихъ мѣстъ. 5856. — О потребности согласія опекуновъ на бракъ несовершеннолѣтнихъ лицъ лютеранскаго вѣроисповѣданія. 5870, *§§ 68 и 70, примѣч.*—О бракахъ лицъ, подъ опекою состоящихъ, съ опекунами или дѣтьми ихъ. *§ 76.*—О дозволеніи лютеранскимъ проповѣдникамъ принимать на себя должности опекуновъ и попечителей не иначе, какъ съ разрѣшенія консисторіи. *§ 195.*—О несогласіи лютеранскимъ проповѣдникамъ желающихъ вступить въ новый бракъ вдовыхъ лицъ, не истребовавъ отъ нихъ свидѣтельства подлежащихъ опекунскихъ мѣстъ, въ томъ, что по имѣнію дѣтей ихъ отъ прежняго брака, нѣтъ препятствія для вступленія въ новый. 5871, *§ 72.*

Т. VIII (1833). О разсматриваніи въ гражданскихъ палатахъ жалобъ на дворянскія опеки и опекуновъ такихъ имѣній, которыя подверглись опекунскому управленію за неплатежъ долга заемному банку, опекунскому совѣту и приказу общественнаго призрѣнія. 5934. — Дозволеніе опекунамъ продавать принадлежащія малолѣтнимъ св. иконы повольною цѣною. 6005.—О составленіи ревизскихъ сказокъ о крестьянахъ и дворовыхъ людяхъ помѣщичьихъ имѣній, состоящихъ въ опекѣ, чрезъ опекуновъ. 6265, *§ 18, е.*—Порядокъ производства дѣлъ въ Радзивиловской коммиссіи. 6280.—Предоставленіе Сенату по всѣмъ существующимъ нынѣ частнымъ коммиссіямъ и попечительствамъ утверждать членовъ. 6394.—Дѣла объ опекахъ надъ малолѣтными казаками Черноморскаго войска, производить въ гражданскомъ судѣ. 6403.—Учрежденіе опекъ надъ малолѣтными наслѣдниками таврическихъ магометанъ. 6662.

Т. IX (1834). Попеченіе о вдовахъ и сиротахъ малороссійскихъ казаковъ, опека надъ послѣдними, какъ личная, такъ и по имуществу до совершеннолѣтія, принадлежатъ къ обязанностямъ казачьихъ волостныхъ правленій. 6727, *§ 50, п. 6.*—Учрежденіе опеки надъ однодворцами западныхъ губерній и обязанности опекуновъ. 6734, *§§ 29—45.* — Недвижимыя имѣнія дворянъ западныхъ губерній, пріобрѣвшихъ оныя послѣ состоянія указа 19 Октября 1831 года, до продажи ихъ подвергать опекунскому управленію. 6779.—Случаи, въ коихъ учреждается попечительство надъ студентами Дерптскаго университета. 6839, *§ 84.*—Учрежденіе попечительства для управленія и распоряженія принадлежащимъ штабсъ-капитаншѣ Лешевичъ-Бородуличеной имѣніемъ. 6846.—Учрежденіе коммиссіи по дѣламъ генералъ-адъютанта графа Комаровскаго. 6907.—Отдача въ опеку имѣнія россійскихъ подданныхъ, остающихся за границею долѣе дозволеннаго срока, равно и лицъ женскаго пола, вступившихъ за границею во второй бракъ, если они имѣютъ дѣтей отъ перваго брака. 6994, *пп. 2—5, 9.* — Случаи, въ коихъ учреждается опека надъ имѣніемъ помѣщика, коему выдана ссуда изъ вспомогательнаго капитала для продовольствія крестьянъ. 7253, *§§ 97—99.*—Учрежденіе попечительства надъ имѣніемъ коллежской совѣтницы Бартеньевой. 7325.—О нераспространеніи силы указа 30 Декабря 1796 года на тѣхъ изъ пришедшихъ въ 17-лѣтній возрастъ, кои воспитываются въ казенныхъ учебныхъ заведеніяхъ, а имѣніе ихъ находится въ завѣдываніи опеки. 7445.—Имѣнія помѣшанныхъ въ умѣ и въ послѣдствіи выздоравливающихъ оставлять въ опекѣ до полученія объ нихъ разрѣшенія Сената. 7507. — Учрежденіе попечительства надъ имѣніемъ несовершеннолѣтняго сына сенатора Поспѣлова. 7516.

Т. X (1835). Учрежденіе опеки надъ малолѣтними Калмыками. 7560 *а, 105 — 174.* Надъ имѣніемъ вдовы генерала отъ инфантеріи княгини Багратіонъ на время пребыванія ея въ чужихъ краяхъ. 7825. — Учрежденіе попечительства по имѣнію и долгамъ штабсъ-ротмистра Петра и поручика Павла Демидовыхъ. 7846. — Учрежденіе въ видѣ коммиссіи администраціи по долгамъ Молво. 7851. — Учрежденіе опеки надъ малолѣтными наслѣдниками владѣльца торговаго заведенія и обязанности опекуновъ. 7950, *пп. 5, 6.* — Правила, какъ поступать взаимно въ Имперіи и Царствѣ Польскомъ, въ случаѣ наложенія опе-

ки по причинѣ сумасшествія. 8005.—Отдача въ опеку недвижимаго населеннаго имѣнія, доставшагося Еврею по наслѣдству до продажи онаго. 8054, *§ 13*.—О неотдачѣ въ опеку дворянскихъ имѣній, принадлежащихъ лицамъ бывшей польской шляхты, кои владѣли таковыми имѣніями до состоянія указа 19 Октября 1831 го. а. 8086.—О внушеніи членамъ Радзивиловской коммисіи, что они должны считать себя судьями, обязанными разрѣшать споры и тяжбы по точной силѣ законовъ. 8102. — Учрежденіе опекъ въ войскѣ Донскомъ. 8163, *ч. II, §§ 270 — 272; ч. III, §§ 119 — 121; 131, 132; 292, 293; 607 — 614. — прил. XII; §§ 59 — 73.* — Подчиненіе армянскихъ судовъ по опекунскимъ дѣламъ общимъ Россійскимъ законамъ. 8169. — Подчиненіе 4-му Сената Департаменту опеки, учрежденной надъ имѣніемъ вдовы генерала отъ инфантеріи князя Багратіона. 8218.—Порядокъ засѣданія и производства дѣлъ въ Радзивиловской коммисіи. 8278. — Учрежденіе попечительства для управленія и распоряженія имѣніемъ князя и княгини Рѣпнинскихъ. 8334.— Закрытіе коммисіи по дѣламъ генералъ-адъютанта графа Комаровскаго и учрежденіе попечительства. 8363. — На имѣнія, подвергаемыя опекунскому управленію, по расточительности владѣльцевъ оныхъ, налагать немедленно запрещеніе. 8394.—Право опекуновъ переселять въ Сибирь или отдавать въ военную службу людей развратнаго поведенія изъ имѣній, ими завѣдываемыхъ. 8416. — Предоставленіе комитету объ устройствѣ города Кронштадта назначать къ сломкѣ и такія ветхія строенія, кои находятся въ опекѣ. 8467.

Т. XI (1836). — Измѣненіе нынѣшняго устройства Высочайше учрежденной по долгамъ и дѣламъ графини Ржевуской коммисіи. 9028.—Учрежденіе администраціи надъ торговыми и фабричными дѣлами купца Лидерта. 9071.—Достигшій 17-лѣтняго возраста можетъ распоряжаться капиталами, гдѣ либо въ обращеніи находящимися, или получать оные изъ кредитныхъ установленій, не иначе какъ съ согласія и за подписью попечителей. 9238. — Запрещеніе несовершеннолѣтнимъ вступать въ бракъ безъ согласія опекуновъ и попечителей. 9252.—Поясненіе ст. 883 Свода законовъ (Т. X) касательно продажи имѣнія, состоявшаго подъ опекою, и о наложеніи запрещенія на всякое имѣніе, подвергшееся опекѣ, кромѣ тѣхъ имѣній, кои отданы въ опеку за жестокое обращеніе владѣльца съ крестьянами. 9254. — Учрежденіе попечительства надъ недвижимымъ имѣніемъ тайнаго совѣтника князя Куракина. 9264.—Учрежденіе попечительства для распоряженія имѣніемъ для скорѣйшей уплаты долговъ дѣйствительнаго тайнаго совѣтника 1 класса князя Разумовскаго 9331.—Вступленіе попечительству надъ имѣніемъ церемоніймейстера Никиты и камергера Александра Всеволожскихъ въ распоряженіе оставшимся послѣ отца ихъ Пермскимъ имѣніемъ. 9333.—Учрежденіе администраціи надъ дѣлами торговаго дома Христіана Шера. 9405.—Учрежденіе попечительства для окончанія оставшихся послѣ графа Разумовскаго дѣлъ. 9489. — Представленія о разрѣшеніи продажи имѣній малолѣтнихъ и вообще о наложеніи запрещенія или взятіи въ опеку, считать нетерпящими отлагательства, и потому долженствующими подлежать рѣшенію соединенныхъ присутствій Сената въ вакантное время. 9545, *п. 10*. Закрытіе попечительства надъ имѣніемъ умершаго дѣйствительнаго тайнаго совѣтника 1 класса князя Разумовскаго. 9677. — Дворянскія имѣнія, завѣщанныя лицамъ, не имѣющимъ права владѣть оными, до указа 1836 Ноября 4, брать въ вѣдомство дворянскихъ опекъ. 9685. — Учрежденіе опеки надъ частными горными заводами въ случаяхъ, когда на оныхъ состоять будуть горныя недоимки, или какія либо задолженія изъ суммъ горнаго вѣдомства. 9699, *ст. II*.— Учрежденіе попечительства надъ имѣніемъ дѣтей коллежскаго совѣтника Оболонскаго. 9719.— Свобода управляющаго аптекою отъ выбора въ опекуны. 9808, *§ 29* —Имущество сиротъ, въ сиротскіе дома принятыхъ, до совершеннолѣтія ихъ поручается охраненію сиротскихъ судовъ или дворянскихъ опекъ по принадлежности. 9816, *§ 27*. — Обязанности опекуновъ по дѣламъ подсудимыхъ малолѣтнихъ. 9817.

Т. XII (1837). Правила для взятія въ опеку имѣній, принадлежащихъ лицамъ, пребывающимъ за границею. 10067. — Запрещеніе принимать просьбы объ учрежденіи попечительствъ по дѣламъ частныхъ лицъ дворянскаго состоянія. 10153.—Учрежденіе администраціи по дѣламъ купца Калашникова. 10165.— Надзоръ гражданскихъ губернаторовъ въ отношеніи учрежденія и дѣйствій опекъ. 10303, *§§ 37, 174 — 184*.—Продолженіе на одинъ годъ существованія коммисіи, учрежденной по дѣламъ князей Радзивилъ. 10492. — Назначеніе опекуновъ и попечителей къ сиротамъ и неопытнымъ хозяевамъ военныхъ поселянъ на Кавказѣ. 10576, *§ 241*. — Учрежденіе опекъ надъ малолѣтними дѣтьми татаръ поселянъ Таврической губерніи. 10663. — Предоставленіе опекунамъ пополненія суммъ выданныхъ изъ капиталовъ сельской промышленности Новороссійскихъ губерній въ случаѣ перехода заложенныхъ имѣній къ малолѣтнимъ наслѣдникамъ. 10737.

Т. XIII (1838). Обязанность С.-Петербургской управы благочинія по призрѣнію личности и имущества несовершеннолѣтнихъ сиротъ, оставшихся послѣ столичныхъ обывателей. 11109, *§ 37, п. 20*.—Дѣла по опекамъ надъ находящимися въ киргизской степи Русскими, принадлежатъ пограничному управленію сибирскими Киргизами. 11122, *п. 23*.—О надзорѣ за опекунскимъ управленіемъ надъ малолѣтними государственными крестьянами и ихъ имуществомъ. 11189, *ч. I, ст. 38, 84, пп. 14, 15, ст. 119, 160 — 166; ч. II, ст. 40, 152 — 156; ч. III, ст. 46, 47, 192 — 205, 397; ч. IV, ст. 20, п. 6, 7, ст. 139 — 149, 222, 223*. Объ учрежденіи опекъ надъ крестьянами, разстраивающими свое хозяйство. *ч. II, ст. 41, 169—172*. — Наставленіе опекунамъ, опредѣленнымъ къ малолѣтнымъ сиротамъ казенныхъ крестьянъ, *ч. IV, прил. II*.

Т. XIV (1839). О закрытіи коммисіи по дѣламъ князя Радзивила. 11966.—Учрежденіе попечительства надъ имѣніемъ и дѣлами полковника Соломирскаго. 12032.—Закрытіе попечительства по дѣламъ и имѣнію оберъ-егермейстера Нарышкина. 12138.—Права и обязанности опекуновъ и опекъ при полюбовномъ межеваніи. 12138, *пп. 4, 5*. — Учрежденіе временной коммисіи по дѣламъ объ имѣніяхъ и долгахъ принцевъ Александра и Эрнеста Виртембергскихъ. 12670.—Обязанности палатъ и окружныхъ управленій государственныхъ имуществъ въ западныхъ губерніяхъ по дѣламъ опекъ въ казенныхъ имѣніяхъ. 13035, *ч. I, ст. 174 — 182; ч. II, ст. 158—164*.

Т. XV (1840). Учрежденіе опеки надъ имѣніемъ отступившаго отъ православія. 13280, *а, п. 1*. — О размежеваніи земель, состоящихъ въ общемъ владѣніи опекуна и лица, подъ его опекою находящагося. 13334.

Т. XVI (1841). Подчиненіе попечительства по дѣламъ графа и графини Комаровскихъ и дѣйствительной статской совѣтницы Цурюковой 4 департаменту Сената. 14515.—Подчиненіе попечительства, учрежденнаго по дѣламъ князя и княгини Репнинскихъ 4 департаменту Сената. 15033.

Т. XVII (1842). Объ опекахъ въ губерніяхъ Черниговской и Полтавской. 15532.— Учрежденіе опекъ надъ имѣніемъ и дѣтьми войсковыхъ чиновниковъ Уральскаго казачьяго войска. 15539.—Учрежденіе опекъ надъ нѣмыми и глухонѣмыми. 16167.—Закрытіе временной коммисіи по дѣламъ о долгахъ принцевъ Виртембергскихъ. 16303.

Т. XVIII (1843). Порядокъ учрежденія опекъ и попечительствъ, въ губерніяхъ Черниговской и Полтавской. 16585, *п. 5*.—Учрежденіе опекъ надъ имѣніемъ умершихъ Башкиръ и Мещеряковъ. 16664.

Т. XIX (1844). Мѣры отвращенія къ помѣщикамъ войска Донскаго, имѣнія коихъ за недоимки отдаются въ опеку. 18208.

Т. XX (1845). Назначеніе опекуновъ къ имѣніямъ малороссійскихъ казаковъ. 19181.— Прекращеніе попечительства по дѣламъ князя Репнина и его супруги. 19243.

Т. XXI (1846). Назначеніе въ неурожай-

ныхъ губерніяхъ опекъ надъ имѣніями, по которымъ долги превышаютъ банковый размѣръ. 19774.

Т. XXII (1847). Учрежденіе попечительства надъ имѣніемъ несостоятельныхъ должниковъ въ г. Петропавловскѣ Тобольской губерніи. 20854.—Учрежденіе опекъ надъ сиротами и имѣніями привилегированнаго въ Бессарабіи класса людей. 20994.

Т. XXIII (1848). Передача опекунскихъ дѣлъ и отчетовъ по войску Донскому изъ войсковаго правленія въ войсковый гражданскій судъ. 21859.

Т. XXIV (1849). Тифлисскому словесному суду поручается завѣдываніе дѣлами по опекамъ надъ сиротами недворянскаго происхожденія. 22926, *п. 5.* — Упраздненіе попечительства бывшаго надъ имѣніемъ Всеволожскихъ. 23260.—Закрытіе коммиссіи, учрежденной по дѣламъ и имѣнію оберъ-камергера Нарышкина. 23314.—Производство дѣлъ опекунскихъ Лифляндскихъ крестьянъ. 23385, *§§ 993 и 994*; объ опекѣ и попечительствѣ; *тамъ же, §§ 1016—1035.* — Предоставленіе Генералъ-Губернатору Бибикову права налагать во ввѣренныхъ ему губерніяхъ собственною властію опеки на имѣнія, владѣльцы коихъ обвиняются въ жестокости съ крестьянами или въ расточительности. 23479.

Т. XXV (1850). Продолженіе еще на одинъ годъ предоставленнаго генералъ-адъютанту Бибикову права налагать опеки на имѣнія, владѣльцы коихъ обвиняются въ жестокости съ крестьянами или въ расточительности. 24494.

Т. XXVI (1851). Производство опекунскихъ или сиротскихъ дѣлъ обывателей г. Мензелинска въ мѣстной ратушѣ. 24828. — Продолженіе существованія попечительства, Высочайше учрежденнаго надъ имѣніемъ тайнаго совѣтника князя Куракина. 25181.— Предоставленіе Бирской и Стерлитамакской ратушамъ дѣлъ опекунскихъ. 25418, *п. 1.* — Назначеніе попечителей къ имѣнію наслѣдниковъ покойнаго тайнаго совѣтника Ивана Сепявина. 25451.

Т. XXVII (1852). Подчиненіе Одесскому сиротскому суду опекъ надъ малолѣтными дѣтьми находящихся въ Одессѣ купцовъ. 26614.—Утвержденіе опеки надъ дѣтьми Ея Императорскаго Высочества Великой Княгини Маріи Николаевны, и учрежденіе коммиссіи для управленія дѣлами сей опеки. 26737.—Освобожденіе попечительства въ Москвѣ о бѣдныхъ евангелическаго исповѣданія отъ платежа крѣпостныхъ пошлинъ и городскихъ повинностей. 26808. — Освобожденіе дворянской опеки и сиротскаго суда отъ учрежденій опекъ надъ имѣніями неисправныхъ плательщиковъ оцѣночнаго сбора въ Петербургѣ. 26879, *ст. 2.*

Т. XXVIII (1853). Поясненіе и дополненіе правилъ объ опекахъ, учреждаемыхъ за злоупотребленіе помѣщичьей власти. 27016. — Ревизія опекунскихъ отчетовъ и наблюденіе за правильнымъ веденіемъ опекъ по имѣніямъ калмыцкихъ владѣльцевъ. 27069.—Учрежденіе опекъ надъ сиротами и имуществомъ, оставшимися послѣ умершихъ нижнихъ чиновъ Алтайскихъ горныхъ заводовъ, въ западной Сибири. 27544. — Отобраніе въ опекунское управленіе помѣщичьихъ имѣній Витебской и Могилевской губерній по накопленіи, послѣ льготъ новыхъ недоимокъ. 27791, *ст. 7.*

Т. XXIX (1854). Взятіе въ опекунское управленіе имѣній, пріобрѣтенныхъ безъ совершенія купчихъ крѣпостей, по запродажнымъ записямъ. 27914.—Прекращеніе попечительства надъ имѣніемъ тайнаго совѣтника Балкъ-Полева. 28407 *а.*—Подсудность дѣлъ по злоупотребленіямъ опекуновъ. 28453.

Т. XXXI (1856). Освобожденіе отъ службы по опекамъ попечителя, его помощника и эконома Анастасіевской богадѣльни Тарасовыхъ въ С.-Петербургѣ. 30070, *§ 6.* — Порядокъ отпуска на волю крестьянъ, состоящихъ въ опекунскомъ управленіи по малолѣтству владѣльцевъ. 30255. — Учрежденіе опеки и попечительства надъ Эстляндскими крестьянами. 30693, *I, ст. 1079—1105.*

Т. XXXII (1857). Храненіе манифеста 21 Мая 1855 года о регентствѣ и опекѣ въ Московскомъ Успенскомъ соборѣ. 31801. — Порядокъ взысканія долговъ съ имѣній, достающихся въ наслѣдство малолѣтнымъ. 32224.

Т. XXXIII (1858). Какъ поступать въ случаѣ, если опекуны, назначенные для управленія подлежащимъ публичной продажѣ помѣщичьимъ имѣніемъ, не явятся къ описи онаго. 32702. — Вѣдомство опекунскихъ дѣлъ въ Иркутскомъ и Енисейскомъ конныхъ казачьихъ полкахъ и Тобольскихъ казачьихъ: пѣшемъ баталіонѣ и конномъ полку. 33240.

Т. XXXIV (1859). Порядокъ учрежденія опекъ надъ имѣніями почетныхъ граждавъ, купцовъ и мѣщанъ за расточительность. 34021. — Правила для управленія имѣніями малолѣтнаго владѣтеля Мингреліи князя Николая Дадіанъ. 34387. — Дозволеніе отдавать, для храненія, въ кладовыя уѣздныхъ казначействъ драгоцѣнныя вещи, принадлежащія малолѣтнымъ, находящимся подъ опекою. 35104. — Принятіе въ опекунское управленіе земель въ Крыму, составлявшихъ собственность Татаръ, самовольно удалившихся за границу. 35126.

Т. XXXVI (1861). Порядокъ опекунства и попечительства въ сельскихъ обществахъ временно-обязанныхъ крестьянъ. 36657, *ст. 18; 21, примѣч.; 148 — 163.* — Прекращеніе попечительства надъ имѣніемъ и наслѣдниками покойнаго тайнаго совѣтника Ивана Сепявина. 36720. — Обязаніе опекуновъ поступать съ капиталами малолѣтныхъ на законномъ основаніи. 36825. — Отдача имѣній въ опеку за обременительныя повинности, впредь до введенія уставныхъ грамотъ. 36850.— Допущеніе княгини Ольги Долгоруковой къ участію, лично, въ опекѣ, учрежденной надъ имѣніями ея мужа. 37353. — Взятіе въ опекунское управленіе имѣнія вдовы гвардіи капитана Екатерины Леонтьевой, преданной суду за жестокое обращеніе съ своимъ 9-тилѣтнимъ сыномъ. 37743 *а.*

Т. XXXVII (1862). Ограниченіе дѣйствій коммиссій, учрежденной для изслѣдованія правильности поступленія въ С.-Петербургскую дворянскую опеку полупроцентнаго сбора съ имѣній, находящихся въ опекѣ. 37862. — Судебныя и опекунскія дѣла города Маяки подлежатъ завѣдыванію магистрата и сиротскаго суда города Одессы. 38097, *ст. 4.* —Уступка крестьянамъ четверти надѣла по имѣніямъ, состоящимъ подъ опекою. 38237.— Снятіе опекъ, наложенныхъ за злоупотребленіе прежней помѣщичьей власти, съ имѣній, по коимъ введены въ дѣйствіе уставныя грамоты. 38340. — Порядокъ назначенія въ городскихъ поселеніяхъ, подвѣдомственныхъ по дѣламъ о несостоятельности торговой, магистратамъ или ратушамъ другихъ городовъ, попечителей надъ дѣлами несостоятельныхъ должниковъ. 38460.

Т. XXXVIII (1863). Снятіе опеки съ имѣнія графа Михаила Потоцкаго. 39430.— Порядокъ производства выкупныхъ дѣлъ по имѣніямъ, состоящимъ подъ опекою по несовершеннолѣтію владѣльцевъ или по другимъ причинамъ. 39761. — Порядокъ разрѣшенія дѣлъ о передачѣ въ казну мелкопомѣстныхъ имѣній, состоящихъ подъ опекою. 39937.— Правила объ опекѣ и попечительствѣ, въ остзейскихъ губерніяхъ, надъ женщинами. 40158. — Дозволеніе владѣльцамъ имѣній, взятыхъ въ опеку за недоимки, свободно проживать въ сихъ имѣніяхъ. 40288.

Т. XL (1865). Переименованіе попечительства надъ имѣніями наслѣдниковъ покойнаго князя Бориса Куракина въ попечительство надъ имѣніями князя Алексѣя Куракина. 42350.

Т. XLI (1866). Порученіе имѣнія тайнаго совѣтника Захара Хитрово въ опекунское управленіе жены его, Параскевы Хитрово. 43160. — Порядокъ производства выкупа крестьянскихъ надѣловъ по имѣніямъ западныхъ губерній и Бѣлорусскаго края, состоящимъ подъ опекою по малолѣтству владѣльца. 43707.

Т. XLII (1867). Учрежденіе опеки надъ имѣніемъ вдовы генералъ-лейтенанта Пашковой и дѣтей ея. 44588.—Измѣненіе существую-

щихъ постановленій касательно опекъ надъ сиротами духовнаго званія. 44758.

Т. XLIII (1868). Учрежденіе опеки надъ имѣніемъ маіора Николая Бутурлина. 45432.—Инструкція о порядкѣ отчетности въ опекунскихъ имѣніяхъ, установленная на основаніи 12 пункта указа Правительствующаго Сената 9 Декабря 1867 года (45260), утвержденная Его Императорскимъ Высочествомъ Намѣстникомъ Кавказскимъ. 45475. — Подчиненіе опекунскихъ дѣлъ Пятигорскаго и Новогригорьевскаго уѣздовъ вѣдѣнію Ставропольской дворянской опеки. 46379. — Снятіе запрещенія съ имѣній графа Михаила Потоцкаго. 46446.

Т. XLIV (1869). Распредѣленіе лежащихъ нынѣ на палатахъ уголовнаго и гражданскаго суда обязанностей по опекунскимъ дѣламъ въ мѣстностяхъ, гдѣ введены въ дѣйствіе судебные уставы 1864 года. 46773. — Относительно порядка производства въ губернскихъ по крестьянскимъ дѣламъ присутствіяхъ Закавказскаго края дѣлъ объ имѣніяхъ, состоящихъ подъ опекою. 47043. — Порядокъ производства опекунскихъ дѣлъ въ Закавказскомъ краѣ и Ставропольской губерніи. 47497.

Т. XLV (1870). Учрежденіе опеки по управленію дѣлами вдовы генералъ-адъютанта Анны Александровны Александровой. 47659 *a*. — Измѣненія въ порядкѣ производства опекунскихъ дѣлъ въ мѣстностяхъ, гдѣ судебные уставы еще не введены, или гдѣ учреждены одни мировыя установленія. 47904. — Отнесеніе должности секретаря Тифлисской городской сиротской опеки по пенсіи къ пятому разряду. 49038.

Т. XLVI (1871). Свойство и объемъ правъ учрежденной надъ имѣніемъ полковника Николая Бутурлина опеки. 49195. — Возложеніе разработки нефтянаго промысла полковника Новосильцова на особое попечительство. 49620. — Учрежденіе надъ всѣми движимыми и недвижимыми имѣніями, оставшимися послѣ смерти вдовы дѣйствительнаго тайнаго совѣтника графини Софіи Борхъ опекунскаго управленія въ вѣдѣніи С.-Петербургской дворянской опеки. 50139.

Т. XLVII (1872). Учрежденіе опекунскаго управленія надъ недвижимыми имѣніями наслѣдниковъ дѣйствительнаго статскаго совѣтника Никиты Всеволожскаго. 51217 и 51359.

Т. XLVIII (1873). Снятіе опеки надъ имѣніями маіора Николая Бутурлина. 52113.

Т. XLIX (1874). Дозволеніе полковнику Новосильцову войти въ составъ попечительства для разработки нефтянаго промысла его. 53132. — Отнесеніе расхода по содержанію окружныхъ опекъ области войска Донскаго на суммы земскаго сбора этой области и увеличеніе содержанія засѣдателямъ сихъ опекъ. 53244. — Учрежденіе опеки надъ отставнымъ подполковникомъ княземъ Александромъ Шервашидзе и имѣніемъ его. 53314. — Порядокъ выдачи государственнымъ банкомъ капиталовъ малолѣтныхъ по требованіямъ опекуновъ. 53488. — Закрытіе опекунскаго управленія надъ оставшимися послѣ умершей вдовы дѣйствительнаго тайнаго совѣтника графини Борхъ имѣніями. 53763. — Учрежденіе опекунскаго управленія надъ имѣніями и дѣлами дѣйствительнаго статскаго совѣтника Воронина. 53999. — Учрежденіе надъ Его Императорскимъ Высочествомъ Великимъ Княземъ Николаемъ Константиновичемъ и надъ его имуществомъ опеки, вслѣдствіе болѣзненнаго состоянія здоровья Его Высочества. 54148. — Порядокъ разсмотрѣнія возникающихъ по городу С.-Петербургу дѣлъ о наложеніи опекъ надъ имѣніями расточителей изъ почетныхъ гражданъ, купцовъ и мѣщанъ. 54236.

Т. L (1875). Учрежденіе опеки надъ личностію и имуществомъ супруги генералъ-адъютанта княгини Олимпіады Владиміровны Барятинской. 54356. — Учрежденіе надъ дѣлами умершаго поручика Дмитрія Бенардаки опекунскаго управленія. 54578. — Учрежденіе опекунскаго управленія надъ всѣми имѣніями и дѣлами лейбъ-гвардіи подпоручика Николая Новосильцова. 54826. — Учрежденіе опекунскаго управленія надъ дѣлами генералъ-адъютанта графа Николая Ламздорфа. 54930.—Учрежденіе опекунскаго управленія надъ имѣніями отставнаго маіора князя Мстислава Голицына графа Остермана. 54978. — Дозволеніе опекунскому управленію надъ имѣніями и дѣлами наслѣдниковъ поручика Бенардаки продажи имѣній Бенардаки. 54991. — Учрежденіе опекунскаго управленія надъ имѣніями умершаго сенатора, генералъ-лейтенанта Бутурлина. 55108. — Порядокъ разсмотрѣнія приговоровъ о наложеніи опекъ надъ имѣніями расточителей изъ почетныхъ гражданъ и купцовъ. 55161. — Увольненіе вдовы полковника Маріи Новосильцовой отъ званія опекунши надъ имѣніями и дѣлами сына ея, лейбъ-гвардіи подпоручика Николая Новосильцова. 55330.—Учрежденіе опекунскаго управленія по дѣламъ и имѣнію отставнаго подполковника Петра Ладомірскаго. 55387.

Т. LI (1876). Учрежденіе опекунскаго управленія надъ имѣніями въ званіи камеръ-юнкера Высочайшаго Двора, Ивана Всеволожскаго и сестры его дочери дѣйствительнаго статскаго совѣтника, Екатерины Всеволожской. 55466.—О порядкѣ надзора губернскаго начальства за дѣйствіями опекунскихъ установленій. 55546.—Объ учрежденіи администраціи по дѣламъ купца Вайнштейна. 55550.—Объ учрежденіи опекунскаго управленія надъ имуществомъ и дѣлами графа Голенищева-Кутузова. 55629.—О подчиненіи опекунскаго управленія надъ имѣніями въ званіи камеръ-юнкера Его Императорскаго Величества, статскаго совѣтника Ивана и сестры его дочери дѣйствительнаго статскаго совѣтника Екатерины Всеволожскихъ, вѣдѣнію С.-Петербургской дворянской опеки. 55717.—О продолженіи дѣйствій опекунскаго управленія по имѣніямъ и дѣламъ наслѣдниковъ поручика Дмитрія Бенардаки. 55721.—Объ учрежденіи надъ имѣніемъ генералъ-лейтенанта барона Криденера и сына его, подполковника Федора Криденера, опекунскаго управленія. 55790.—Объ оставленіи въ вѣдѣніи учрежденій по крестьянскимъ дѣламъ нѣкоторыхъ дѣлъ и о порядкѣ разсмотрѣнія жалобъ по установленію опекъ и охраненію наслѣдствъ, кои поступятъ въ означенныя учрежденія до открытія новыхъ судебныхъ установленій Варшавскаго округа. 55968.—О томъ чтобы лица, простирающія къ наслѣдникамъ Бенардаки претензіи, обращались съ требованіями объ удовлетвореніи оныхъ исключительно въ Высочайше утвержденное надъ дѣлами ихъ, Бенардаки, опекунское управленіе. 56039.—Объ учрежденіи опекунскаго управленія надъ имуществомъ и дѣлами дочерей тайнаго совѣтника Смирнова. 56215.—О сосредоточеніи всѣхъ имущественныхъ дѣлъ отставнаго маіора князя Мстислава Голицына, графа Остермана, въ учрежденномъ надъ имѣніями его опекунскомъ управленіи. 56267.—Объ учрежденіи опекунскаго управленія надъ имѣніями и дѣлами капитана 1-го ранга князя Эспера Ухтомскаго. 56483.—О возложеніи на опекунское управленіе надъ имѣніями Всеволожскихъ завѣдыванія и управленія сими имѣніями, о сосредоточеніи въ семъ управленіи всѣхъ имущественныхъ дѣлъ Всеволожскихъ и о разрѣшеніи означенному управленію продажи сихъ имѣній. 56583. —О расходѣ на содержаніе дворянскихъ опекъ въ губерніяхъ: Олонецкой, Вятской и Пермской. 56720.—Объ учрежденіи опекунскаго управленія надъ имѣніями и дѣлами графа Александра и графини Софіи Апраксиныхъ. 56730.—Объ учрежденіи опекунскаго управленія надъ имѣніями и дѣлами коллежскаго (нынѣ статскаго) совѣтника Константина и жены его Ольги Жуковыхъ. 56792.

Т. LII (1877). Объ усиленіи состава опекунскаго управленія надъ дѣлами генералъ-адъютанта Николая Ламздорфа и о порядкѣ дѣйствія означеннаго опекунскаго управленія. 56811.—О дополненіи пункта б § 29 устава опекунскаго совѣта. 56864.—О порядкѣ завѣдыванія опекунскими дѣлами въ землѣ войска Донскаго. 57021.—О закрытіи опеки, учрежденной надъ имѣніями покойнаго князя Александра Шервашидзе. 57172.—О продленіи существованія опекунскаго управленія надъ имѣніемъ и дѣлами отставнаго подполковника Петра Ладомірскаго. 57285. —О сосредоточеніі

въ вѣдѣніи Кіевской дворянской опеки опекунскаго управленія надъ личностью и имуществомъ дѣйствительнаго тайнаго совѣтника Ивана Ивановича Фундуклея. 57381.—О порядкѣ дѣйствій опекунскаго управленія надъ имѣніями и дѣлами князя Ухтомскаго по имѣніямъ его находящимся въ Великомъ Княжествѣ Финляндскомъ. 57478.—Высочайше утвержденныя временныя правила объ учрежденіи попечительствъ для пособія нуждающимся семействамъ воиновъ. 57551.—Объ упраздненіи опекунскаго управленія надъ имѣніями и дѣлами капитана 1-го ранга князя Эспера Ухтомскаго. 57554.—Объ учрежденіи опекунскаго управленія надъ дѣтьми, имуществомъ и дѣлами умершаго статскаго совѣтника Сергѣя Башмакова. 57576.—О прекращеніи опекунскаго управленія надъ имѣніями умершаго тайнаго совѣтника Хитрово. 57610.—О предоставленіи нѣкоторыхъ правъ опекунскому управленію надъ имѣніями и дѣлами графа Александра и графини Софіи Апраксиныхъ. 57796.—О закрытіи опекунскаго управленія надъ имѣніями и дѣлами отставнаго маіора князя Мстислава Голицына, графа Остермана. 57956.

Т. LIII (1878). О закрытіи опекунскаго управленія надъ имѣніями и дѣлами дѣйствительнаго статскаго совѣтника Александра Воронина. 58055.—Объ усиленіи средствъ С.-Петербургской дворянской опеки. 58091.—Объ учрежденіи опекунскаго управленія надъ имѣніемъ и дѣлами генералъ-маіора барона Николая Мейендорфа. 58115.—Объ учрежденіи опекунскаго управленія надъ движимымъ и недвижимымъ имуществомъ умершей графини Софіи Соллогубъ. 58245.—О правилахъ соединенія дворянскихъ опекъ въ Уфимской губерніи. 58270.—Объ учрежденіи опекунскаго управленія надъ имуществомъ Статсъ-Секретаря, дѣйствительнаго тайнаго совѣтника Владиміра Буткова. 58869.—Объ учрежденіи опекунскаго управленія надъ отставнымъ маіоромъ, въ званіи камеръ-юнкера Высочайшаго Двора, Георгіемъ Рышковомъ-Дережинскимъ и его имуществомъ. 58871.—О сосредоточеніи въ Московской дворянской опекѣ опекунскаго управленія имѣніями Статсъ-Секретаря, дѣйствительнаго тайнаго совѣтника Буткова. 58898.— О составѣ опекунскаго управленія надъ имуществомъ и дѣлами дочерей тайнаго совѣтника Смирнова. 58972.

Т. LIV (1879). Объ опекунскихъ установленіяхъ въ присоединенныхъ къ Россіи по Берлинскому трактату части Бессарабіи. 59253.—О составѣ опекунскаго управленія надъ личностью и имуществомъ княгини Барятинской. 59273.—О правилахъ относительно порядка примѣненія воспослѣдовавшаго 24 Января 1879 года Высочайшаго повелѣнія о временномъ устройствѣ опекунской части въ присоединенной къ Россіи по Берлинскому трактату части Бессарабіи. 59300.—Объ учрежденіи опекунскаго управленія надъ личностью и имуществомъ вдовы генералъ-фельдмаршала князя Барятинскаго, княгини Елисаветы Барятинской. 59473.—О предоставленіи права Оренбургскому генералъ-губернатору назначать засѣдателей въ Оренбургскую дворянскую опеку. 59819.—О закрытіи опекунскаго управленія по дѣламъ умершаго генералъ-адъютанта графа Николая Ламздорфа. 60009.—О закрытіи опекунскаго управленія надъ имѣніемъ и дѣлами Свиты Его Императорскаго Величества генералъ-маіора барона Николая Мейендорфа. 60147.—Объ измѣненіи въ личномъ составѣ опекунскаго управленія надъ личностью и имуществомъ вдовы генералъ-фельдмаршала князя Барятинскаго, княгини Елисаветы Барятинской. 60358.

ОПЕКУНСКІЕ СОВѢТЫ.

Т. I (1825-1827). Увольненіе отъ вѣсовыхъ денегъ переписки опекунскихъ совѣтовъ съ приказами общественнаго призрѣнія по карточной операціи, безъ распространенія сего на пакеты, отправляемые съ деньгами. 59.—Прекращеніе отсылки свѣчныхъ церковныхъ доходовъ для обращенія въ опекунскіе совѣты. 98.—Увольненіе домовъ почетныхъ опекуновъ, гдѣ сами они жительство имѣютъ, отъ всѣхъ городскихъ повинностей. 306.—О совершеніи купчихъ на продаваемые опекунскими совѣтами, по просроченнымъ займамъ, недвижимыя имѣнія, безъ взиманія въ казну пошлинъ. 332.

Т. II (1827). О ссудахъ изъ сохранной казны подъ залогъ казенныхъ строеній. 967.—Правила для совершенія купчихъ на продажу имѣній, заложенныхъ въ опекунскихъ совѣтахъ. 1118.—О суммѣ, опредѣленной къ ежегодному отпуску изъ орденскаго капитула въ опекунскій совѣтъ въ награду воспитывающимся въ училищѣ ордена св. Екатерины дочерямъ недостаточныхъ кавалеровъ. 1175.—Приложеніе общихъ правилъ о наслѣдствѣ родителей послѣ дѣтей къ капиталамъ, обращающимся въ сохранныхъ казнахъ. 1261.—Въ выдаваемыхъ на заложенныя уже въ опекунскихъ совѣтахъ имѣнія вторичныхъ свидѣтельствахъ, упоминать непремѣнно о выдачѣ первыхъ и о займѣ по онымъ денегъ. 1426.—Разрѣшеніе выдачи заемщикамъ изъ сохранной казны по 50 руб. надбавочныхъ на душу, и правила для таковыхъ дополнительныхъ ссудъ. 1460.

Т. III (1828). О непродажѣ по частнымъ претензіямъ съ публичнаго торга заложенныхъ въ опекунскихъ совѣтахъ имѣній, и о непереводѣ изъ таковыхъ имѣній крестьянъ въ другія губерніи, въ подтвержденіе указа 1803 года (21059). 1662. — Объ облегченіи въ платежѣ процентовъ по закладамъ въ ссудной казнѣ С.-Петербургскаго воспитательнаго дома. 1758.—О предохраненіи имѣній, заложенныхъ въ опекунскихъ совѣтахъ отъ умепьшенія цѣнности оныхъ чрезъ произвольную отдачу крестьянъ въ рекруты. 1920.—О дозволеніи продажи на Кіевскихъ контрактахъ, заложенныхъ въ сохранной казнѣ имѣній безъ предварительнаго о томъ сношенія съ опекунскимъ совѣтомъ. 2402.—О недозволеніи совершать никакихъ актовъ на имѣнія, состоящія въ залогѣ опекунскаго совѣта, безъ согласія онаго. 2470.

Т. IV (1829). Объ означеніи въ свидѣтельствахъ, выдаваемыхъ помѣщикамъ для залога имѣній въ опекунскій совѣтъ, всего числа душъ, въ селеніяхъ состоящихъ. 2935.—Правила о принятіи въ залогъ при подрядахъ по Военному Министерству, выдаваемыхъ изъ опекунскихъ совѣтовъ дополнительныхъ свидѣтельствъ по 50 руб. на душу. 3076, 3121.—О принятіи въ залогъ по питейнымъ откупамъ билетовъ сохранной казны. 3222. *п. 1.*—О перемѣнѣ копій съ свидѣтельствъ на заложенныя въ опекунскихъ совѣтахъ имѣнія. 3241.—Правила С.-Петербургской и Московской сохранныхъ казнъ. 3262.

Т. V (1830). Правила о вкладахъ и ссудахъ въ банковыхъ установленіяхъ. 3399.—О взиманіи со всѣхъ суммъ отъ ссудныхъ казенъ, подъ залогъ ручныхъ закладовъ, выдаваемыхъ по 6 процентовъ на сто. 3400.— О распространеніи манифеста 16 Мая 1811 (21633) на заложенныя въ кредитныхъ установленіяхъ недвижимыя имѣнія, въ случаѣ неплатежа оными податей. 3448.—О подтвержденіи всѣмъ гражданскимъ палатамъ, чтобы онѣ выдавали свидѣтельства для залога въ опекунскомъ совѣтѣ имѣній на души, записанныя по ревизіи въ тѣхъ самыхъ селеніяхъ, гдѣ жительство имѣютъ. 3802.—О невыдачѣ процентовъ по билетамъ сохранной казны на капиталы, частными лицами внесенные, прежде шести мѣсяцевъ, хотя требованіе платежа по оными билетамъ учинено было отъ присутственнаго мѣста. 4159.—О распространеніи силы указа 23 Января 1828 г. о предъявляемыхъ въ залогъ билетахъ заемнаго и коммерческаго банковъ на билеты сохранной казны. 4171.—О невзысканіи частныхъ исковъ изъ недвижимаго имѣнія, заложеннаго опекунскому совѣту. 4198. *а.*

Т. VI (1831). О распространеніи Высочайше утвержденнаго мнѣнія Государственнаго Совѣта 12 Ноября 1830 года, о продажѣ въ конкурсахъ имѣній несостоятельныхъ должниковъ, заложенныхъ въ заемномъ банкѣ, на недвижимыя имѣнія, заложенныя въ сохранной казнѣ. 4356.—Воспрещеніе принимать въ залогъ по содержанію арендныхъ и старостинскихъ имѣній, копіи съ пятидесяти-рублевыхъ свидѣтельствъ сохранной казны. 4367, *п. 4, лит. в.*—О секвестрованныхъ имѣніяхъ мятежниковъ въ губерніяхъ отъ Польши возвращенныхъ, заложенныхъ въ сохранной казнѣ. 4711, *Ул. II, ст. 22.*—О пенсіяхъ и единовре-

менныхъ пособіяхъ вдовамъ чиновниковъ и духовнаго званія лицъ, служившихъ въ вѣдомствѣ опекунскихъ совѣтовъ, и о призрѣніи осиротѣвшихъ дѣтей ихъ. 4723.—О помѣщеніи въ свидѣтельствахъ, выдаваемыхъ наслѣдникамъ умершихъ вкладчиковъ опекунскаго совѣта, что при утвержденіи ихъ выполнены всѣ правила, предписанныя указомъ 20 Іюня 1812 года. 4742.—О завѣщаніяхъ, вносимыхъ для храненія въ опекунскій совѣтъ. 4844, *§§ 52, 54.*

Т. VII (1832). О причисленіи въ составъ конкурсной массы несостоятельнаго должника, билетовъ сохранной казны. 5463, *§ 79.*— О пріемѣ въ обезпеченіе исковъ билетовъ опекунскихъ совѣтовъ. 5464, *§ 5.* О показаніи въ описяхъ имѣній билетовъ опекунскихъ совѣтовъ особою статьею. *§ 41.* О составленіи оцѣнки домовъ въ столицахъ для залога ихъ по ссудамъ опекунскихъ совѣтовъ, на основаніи 31 § устава 27 Октября 1829 года. *§ 118.* О производствѣ оцѣнки движимыхъ вещей, закладываемыхъ опекунскимъ совѣтомъ на особыхъ правилахъ, для оной существующихъ. *§ 120.* О поступаніи въ управленіи просроченными залогами по долгамъ опекунскимъ совѣтамъ, на основаніи постановленныхъ для нихъ особыхъ правилъ. *§ 145.* О продажѣ имуществъ, заложенныхъ въ опекунскихъ совѣтахъ, въ сихъ самыхъ установленіяхъ. *§ 157.* О пріемѣ отъ покупателей описныхъ имуществъ билетовъ опекунскихъ совѣтовъ съ бланковыми надписями вмѣсто наличныхъ денегъ. *§ 201.* О невзыскиваніи крѣпостныхъ пошлинъ при продажѣ имѣній, заложенныхъ въ опекунскихъ совѣтахъ. *§ 207.* О непредставленіи Сенату, когда имѣніе продается по просрочкѣ займовъ опекунскихъ совѣтовъ. *§ 213.* О назначеніи на продажу заложенныхъ въ сохранной казнѣ просроченныхъ недвижимыхъ имѣній одного торга и переторжки, вмѣсто нынѣ производимыхъ трехъ торговъ. 5614.— О выдачѣ изъ сохранной казны капиталовъ наслѣдникамъ умершихъ вкладчиковъ по свидѣтельствамъ отъ судебныхъ мѣстъ, опекъ и сиротскихъ судовъ. 5856.—О передачѣ въ опекунскій совѣтъ завѣщаній, хранящихся въ юстицъ-коллегіи лифляндскихъ и эстляндскихъ дѣлъ. 5866, *п. 4.*

Т. VIII (1833). Обязанность гражданскихъ палатъ въ выдаваемыхъ свидѣтельствахъ на имѣнія для залога въ опекунскихъ совѣтахъ, показывать полное число ревизскихъ душъ. 6035.—Дозволеніе владѣльцамъ, имѣющимъ недвижимой собственности, представлять билеты сохранной казны Московскаго воспитательнаго дома, въ обезпеченіе въ теченіи времени сей ревизіи, платежа податей и исправленія рекрутской повинности, за дворовыхъ ихъ людей. 6265, *§ 28.*—Отсрочка въ губерніяхъ подвергшихся неурожаю, на три года платежей по займамъ изъ опекунскихъ совѣтовъ. 6417.—Разсрочка платежей по займамъ изъ опекунскихъ совѣтовъ помѣщиковъ Витебской, Могилевской, Смоленской, Псковской, Пензенской и Саратовской губерній. 6514, 6556, 6632.—О пріемѣ въ залогъ по питейнымъ откупамъ съ 1835 по 1839 годъ билетовъ сохранной казны. 6526, *п. 1.* На какомъ основаніи принимать въ залогъ по симъ откупамъ населенныя имѣнія, заложенныя въ сохранной казнѣ. *п. 5.*

Т. IX (1834). Отсрочка платежей по займамъ изъ опекунскихъ совѣтовъ помѣщиковъ Псковской губерніи, Холмскаго уѣзда. 6828.— Запрещеніе прикладывать впредь неизвѣстнымъ вкладчикамъ на объявленіяхъ при взносѣ въ опекунскій совѣтъ на обращеніе капиталовъ, слѣпковъ съ печатей. 6849. — О выдачѣ денежныхъ ссудъ потерпѣвшимъ отъ пожаровъ изъ сохранной казны. 7163.—Опредѣленіе взысканія за медленное доставленіе требуемыхъ опекунскими совѣтами описей просроченныхъ имѣній. 7558.

Т. X (1835). Дозволеніе совершать купчія крѣпости во всякой гражданской палатѣ на продаваемыя заемщиками сохранной казны недвижимыя имѣнія съ переводомъ долга на покупщиковъ. 7826. — Билеты ломбардные не пріемлются на страхъ страховымъ отъ огня обществомъ. 7930, *§ 43.*

Т. XI (1836). Причисленіе къ капиталу воспитательнаго дома денегъ, оставшихся отъ продажи заложенныхъ въ ссудной казнѣ вещей, не прежде какъ по истеченіи 10 лѣтъ. 8984.—Дополнительныя правила на счетъ опредѣленія пенсій чиновникамъ, служащимъ въ вѣдомствѣ опекунскихъ совѣтовъ и вдовамъ ихъ. 9085.—Отнесеніе должности письмоводителя С.-Петербургской экспедиціи ссудной казны и смотрителя родовспомогательнаго заведенія къ IX, а помощниковъ кассировъ ссудной казны къ X классамъ по росписанію должностей гражданской службы. 9221.—Внесеніе въ сохранную казну опекунскихъ совѣтовъ солдатской и экономической суммы по жандармскимъ дивизіонамъ. 9355, *§§ 85—86, 89, 90.*—Измѣненіе существующаго порядка для свидѣтельствъ на заложенныя въ сохранной казнѣ имѣнія при переходѣ сихъ послѣднихъ изъ одного владѣнія въ другое. 9571.—О процентахъ съ капиталовъ сохранной казны, обращающихся въ банковыхъ установленіяхъ. 9684.—Перезалогъ имѣній въ сохранной казнѣ съ новаго срока. 9698.

Т. XII (1837). Дозволеніе помѣщикамъ отдавать въ рекруты людей дурнаго поведенія изъ имѣній, заложенныхъ въ банкѣ и сохранныхъ казнахъ. 9915. — Утвержденіе актовъ о размѣнѣ чрезполосныхъ земель по помѣщичьимъ имѣніямъ, заложеннымъ въ опекунскихъ совѣтахъ. 10053.

Т. XIII (1838). Форма купчимъ крѣпостямъ, выдаваемымъ покупщикамъ проданныхъ съ публичнаго торга въ опекунскихъ совѣтахъ недвижимыхъ населенныхъ имѣній. 11161.— Уставъ сохранной, вдовьей и ссудной казны Императорскаго воспитательнаго дома. 11579.— О пріемѣ въ залогъ по откупамъ билетовъ сохранныхъ казенъ по довѣренностямъ вкладчиковъ. 11719.

Т. XIV (1839). Распространеніе мнѣнія Государственнаго Совѣта 30 Января 1835 года, на состоящія въ вѣдомствѣ опекунскихъ совѣтовъ воспитательныя заведенія. 11950.—О мундирѣ цѣновщикамъ С.-Петербургскаго опекунскаго совѣта, избираемымъ отъ купечества. 12213. — Возобновленіе пріема въ сохранную казну на обращеніе капиталовъ золотою и серебряною Россійскою монетою. 12561.—Дозволеніе заемщикамъ, получившимъ въ ссуду изъ сохранной казны серебряную монету до изданія манифеста 2 Іюля сего года, пользоваться правомъ полученія копій съ свидѣтельствъ и надбавочной суммы. 12817. — Отдача въ вѣдомство опекунскаго совѣта больницы всѣхъ скорбящихъ. 12989.

Т. XV (1840). Дозволеніе Московскому опекунскому совѣту принимать людей, получившихъ отъ учебныхъ заведеній право на классные чины, для опредѣленія въ экспедицію по займамъ. 13076. — Прекращеніе въ С.-Петербургской сохранной казнѣ пріема въ закладъ платья, бѣлья, мягкой рухляди и всякихъ тканей. 13247. — Измѣненіе 79 § устава сохранной казны. 13616.—Прибавка къ штату С.-Петербургской сохранной казны особаго чиновника для надзора за счетомъ звонкой монеты. 13884.

Т. XVI (1841). Назначеніе новаго размѣра ссудамъ изъ сохранныхъ казенъ подъ залогъ населенныхъ помѣщичьихъ имѣній. 14161.—Предоставленіе кассѣ вдовъ и сиротъ протестантскихъ пасторовъ С.-Петербургскаго консисторіальнаго округа права получать по пяти процентовъ на капиталы ея, обращающіеся во вдовьей казнѣ С.-Петербургскаго опекунскаго совѣта. 15170.

Т. XVII (1842). О включеніи въ рѣчи, произносимыя ежегодно Министромъ Финансовъ въ засѣданіи совѣта банковыхъ установленій, свѣдѣній объ оборотахъ сохранныхъ казенъ. 15017,а. — Производство изъ сохранныхъ казенъ дополнительныхъ ссудъ помѣщикамъ, не желающимъ воспользоваться выдачею копій со свидѣтельствъ, для представленія въ залогъ по подрядамъ и откупамъ. 15276.

Т. XVIII (1843). Опредѣленіе во всѣ подвѣдомственныя Московскому опекунскому совѣту заведенія выпускаемыхъ изъ университета съ учеными степенями питомцевъ воспитательнаго дома и Александринскаго сиротскаго института. 17247.—Включеніе въ штатъ

Московскаго опекунскаго совѣта должности помощника экзекутора. 17282.

Т. XIX (1844). Выдача изъ опекунскихъ совѣтовъ дополнительныхъ ссудъ помѣщикамъ Могилевской и Витебской губерній. 17491.—Прибавка къ штату экспедиціи Московской ссудной казны одного помощника кассира. 18009.—Новая форма билетовъ С.-Петербургской и Московской сохранныхъ казенъ на вносимые въ оныя капиталы. 18265. — С.-Петербургская сохранная казна принимаетъ на обращеніе отъ частныхъ лицъ не менѣе 25 руб. сер. 18328, *п. 4.* — Воспрещеніе служащимъ подъ вѣдомствомъ Московскаго и С.-Петербургскаго опекунскихъ совѣтовъ чиновникамъ и женамъ ихъ покупать продающіяся въ сохранной и ссудной казнахъ просроченныя недвижимыя имѣнія и ручные залоги. 18338.

Т. XX (1845). Включеніе врача въ штатъ Московскаго опекунскаго совѣта. 19002. — Привложеніе грифовъ на билетахъ, выдаваемыхъ С.-Петербургскою и Московскою сохранными казнами. 19106.

Т. XXI (1846). Увеличеніе штата сохранной казны Московскаго опекунскаго совѣта. 19956. — Подтвержденіе гражданскимъ палатамъ о точномъ означеніи земли въ свидѣтельствахъ на залогъ въ сохранной казнѣ недвижимыхъ имѣній. 20579.

Т. XXII (1847). Прибавка къ штату экспедиціи Московской ссудной казны помощника бухгалтера и писца. 20916. — Включеніе въ штатъ Московской сохранной казны еще одной вакансіи экспедитора. 21018. — Прибавка къ штату канцеляріи Московскаго опекунскаго совѣта экспедитора, экспедиторскаго помощника и двухъ писарей. 21583.

Т. XXIII (1848). Измѣненіе правилъ сохранной казны касательно продажи съ публичныхъ торговъ просроченныхъ въ оной имѣній. 22026.—Сдача женской больницы, учрежденной въ память Великой Княгини Александры Николаевны, въ завѣдываніе С.-Петербургскаго опекунскаго совѣта. 22523.

Т. XXIV (1849). Штаты для заведеній, подвѣдомственныхъ С.-Петербургскому опекунскому совѣту. 22882. — Предоставленіе правъ по службѣ фельдшерамъ, выпускаемымъ изъ фельдшерской школы, находящейся подъ вѣдѣніемъ Московскаго опекунскаго совѣта. 22984.—Штаты заведеній, подвѣдомственныхъ Московскому опекунскому совѣту. 22988.—Прибавка къ штату бухгалтеріи Московской сохранной казны помощника старшаго бухгалтера, трехъ бухгалтеровъ и четырехъ писарей. 23007. — Выпускъ изъ запаснаго капитала С.-Петербургской сохранной казнѣ для усиленія оборотовъ оной, кредитныхъ билетовъ на шесть милліоновъ рублей. 23074.—Отнесеніе къ VII классу должности главнаго архитектора заведеній С.-Петербургскаго опекунскаго совѣта. 23226.—Разсрочка помѣщикамъ Псковской и Смоленской губерній платежа долговъ въ опекунскіе совѣты. 23350.—Продажа недвижимыхъ имѣній, заложенныхъ въ сохранныхъ казнахъ воспитательнаго дома. 23405, *§§ 422 — 435.* — Дозволеніе опекунскому совѣту произвести продажу имѣній по правиламъ, существовавшимъ до 8 Ноября 1847 года. 23580.

Т. XXV (1850). Дозволеніе Московскому опекунскому совѣту произвести продажу заложенныхъ имѣній по правиламъ, до 8 Ноября 1847 года существовавшимъ. 23803. — Отсрочка помѣщикамъ Симбирской губерніи платежей по займамъ изъ опекунскихъ совѣтовъ. 23988. — Допущеніе для помѣщиковъ Витебской губерніи разсрочки долговъ опекунскимъ совѣтамъ. 24052. — Публикованіе въ продажу, по прежнимъ описямъ, просроченныхъ имѣній по Московской сохранной казнѣ. 24105.—Выдача свидѣтельствъ на имѣнія, продаваемыя опекунскимъ совѣтомъ съ переводомъ долга. 24149.—Прибавка къ штату канцеляріи Московскаго опекунскаго совѣта еще одного помощника директора письмоводства. 24385.—Прибавка къ штату С.-Петербургской ссудной казны двухъ унтеръ-офицеровъ. 24623.—Продолженіе на одинъ годъ срока существованія штатовъ мѣстамъ, подвѣдомственнымъ С.-Петербургскому и Московскому опекунскимъ совѣтамъ воспитательныхъ заведеній. 24747.

Т. XXVI (1851). Отпускъ ежегодно женской пустыни св. Маріи Магдалины, въ Черноморіи учрежденной, процентовъ на капиталъ, внесенный въ Московскій опекунскій совѣтъ, изъ войсковыхъ суммъ Черноморскаго казачьяго войска. 25143. — Прибавка къ штату сохранной казны Московскаго опекунскаго совѣта экспедитора, помощника экспедитора и писаря. 25434.—Прибавка къ штату Московскаго опекунскаго совѣта сторожей. 25435.—Учрежденіе должности чиновника особыхъ порученій при почетномъ опекунѣ С.-Петербургскаго опекунскаго совѣта. 25768.—Штаты подвѣдомственныхъ Московскому опекунскому совѣту больницъ: Маріинской для бѣдныхъ и Павловской, равно и вдовьяго дома. 25839, *шт.*

Т. XXVII (1852). Распространеніе права на постепенныя прибавки къ жалованью на всѣхъ нижнихъ служителей изъ инвалидовъ воспитательнаго дома, служащихъ въ мѣстахъ, подвѣдомственныхъ опекунскому совѣту. 25550, *а.* — Льгота помѣщикамъ и владѣльцамъ незаселенныхъ земель Смоленской губерніи въ платежѣ долговъ, по займамъ ихъ изъ С.-Петербургскаго и Московскаго опекунскихъ совѣтовъ. 26039. — Причисленіе къ вѣдомству опекунскаго совѣта чиновника особыхъ порученій при особѣ Его Высочества Принца Ольденбургскаго по управленію учебными и благотворительными заведеніями. 26102. — Предоставленіе опекунскимъ совѣтамъ непосредственно приводить въ исполненіе по своимъ вѣдомствамъ планы и смѣты на перестройки, исправленія и починки стоимостью менѣе 6.000 руб. 26497.—Назначеніе въ Московскую сохранную казну четырехъ помощниковъ директоровъ. 26820.

Т. XXVIII (1853). Дополненіе штата Московскаго опекунскаго совѣта. 27091.—Распространеніе круга дѣйствій сберегательныхъ кассъ, учрежденныхъ при С.-Петербургской и Московской сохранныхъ казнахъ. 27097.—Измѣненіе штата С.-Петербургскаго опекунскаго совѣта, по архитекторской части. 27475.

Т. XXIX (1854). Увеличеніе штата Московскаго опекунскаго совѣта сохранной казны по 2 отдѣленію экспедиціи по вкладамъ. 27811.—Прибавка еще одного помощника журналиста къ штату ссудной казны С.-Петербургскаго опекунскаго совѣта. 28111.—Имѣніе кассокъ курьерамъ вѣдомства С.-Петербургскаго и Московскаго опекунскихъ совѣтовъ. 28427.—Дополненіе 1101 статьи устава кредитныхъ установленій касательно выдачи билетовъ на капиталъ, вносимый въ сохранныя казны опекунскихъ совѣтовъ. 28572.—Списокъ подвѣдомственнымъ С.-Петербургскому и Московскому опекунскимъ совѣтамъ заведеніямъ, состоящимъ подъ непосредственнымъ Ихъ Императорскихъ Величествъ покровительствомъ. 28612, *II.*—Учрежденіе должности контролера при канцеляріи С.-Петербургскаго опекунскаго совѣта. 28817.

Т. XXX (1855). Присутствованіе въ опекунскихъ совѣтахъ Статсъ-Секретарю по дѣламъ управленія учрежденій Императрицы Маріи, и прямыя сношенія совѣтовъ съ Министерствами и Главными Управленіями. 29680.—Производство пенсій законоучителямъ вѣдомства опекунскихъ совѣтовъ и по перемѣщеніи ихъ къ церквамъ епархіальнымъ. 29796.—Установленіе при канцеляріи С.-Петербургскаго опекунскаго совѣта должности управляющаго дѣлами главнаго совѣта женскихъ учебныхъ заведеній. 29890.—Штатъ канцеляріи С.-Петербургскаго опекунскаго совѣта. 29932.

Т. XXXI (1856). Форма обмундированія нижнихъ служителей вѣдомства С.-Петербургскаго опекунскаго совѣта. 30315.—Порядокъ назначенія пенсій преподавателямъ учебныхъ заведеній вѣдомства С.-Петербургскаго и Московскаго опекунскихъ совѣтовъ. 30465.—Положеніе о церковномъ старостѣ и церковныхъ суммахъ по заведеніямъ, подвѣдомственнымъ С.-Петербургскому опекунскому совѣту, и принятіе сего положенія въ руководство по заведеніямъ, подвѣдомственнымъ Московскому опекунскому совѣту. 30569.—Штатъ канцеляріи Московскаго опекунскаго совѣта. 30733.—Классы должностей учителей гимнастики, со-

стоящихъ въ подвѣдомственныхъ С.-Петербургскому и Московскому опекунскимъ совѣтамъ, учебныхъ заведеніяхъ. 31060.—Установленіе должности чиновника особыхъ порученій при предсѣдательствующемъ въ Московскомъ опекунскомъ совѣтѣ и тамошнемъ отдѣленіи главнаго совѣта женскихъ учебныхъ заведеній. 31066.

Т. XXXII (1857). Распространеніе правъ на полученіе пенсій по особымъ правиламъ и срокамъ на лицъ женскаго пола, перешедшихъ въ вѣдомство опекунскихъ совѣтовъ изъ другой государственной службы и прослужившихъ въ семъ вѣдомствѣ не менѣе десяти лѣтъ. 31393.—Сохраненіе права на полученіе пенсій изъ государственнаго казначейства за службу отцевъ, дѣтямъ разныхъ лицъ, во время нахожденія ихъ на воспитаніи въ заведеніяхъ на счетъ опекунскихъ совѣтовъ. 32399.

Т. XXXIII (1858). Количество процентовъ, производимыхъ на капиталы, внесенные во вдовьи казны, и порядокъ уплаты процентовъ за годъ впередъ на капиталы, внесенные въ сохранныя казны. 32689.—Измѣненіе порядка выдачи свидѣтельствъ о бѣдности и поведеніи вдовамъ и сиротамъ, ищущимъ покровительства опекунскихъ совѣтовъ. 32831.—Переименованіе директоровъ, управляющихъ письмоводствомъ въ С.-Петербургскомъ и Московскомъ опекунскихъ совѣтахъ, въ директоры канцелярій сихъ совѣтовъ. 33850.

Т. XXXV (1860). Упраздненіе комитета главнаго управленія Александровской мануфактуры, и возложеніе обязанностей его на С.-Петербургскій опекунскій совѣтъ. 36182.—Измѣненія въ штатахъ канцелярій обоихъ опекунскихъ совѣтовъ и переименованіе писарей сихъ канцелярій въ канцелярскіе служители. 36383.

Т. XXXVI (1861). Переименованіе фактора типографіи С.-Петербургскаго опекунскаго совѣта въ смотрители сего заведенія, и служебныя права, присвоенныя сей должности. 36642.—Одинъ изъ контролеровъ и его помощникъ контрольной экспедиціи при IV Отдѣленіи Собственной Его Величества Канцеляріи состоятъ при Московскомъ опекунскомъ совѣтѣ для повѣрки текущихъ счетовъ по деревенскому управленію тамошняго воспитательнаго дома. 37594 *полож. § 65.*—Порядокъ внесенія духовныхъ завѣщаній для храненія въ опекунскій совѣтъ (по дѣлу о духовномъ завѣщаніи маіора Щелепьева). 37706.—Въ какой формѣ быть во время засѣданій опекунскихъ совѣтовъ. 37725.

Т. XXXVII (1862). Сроки на полученіе пенсій и единовременныхъ пособій по вѣдомству опекунскаго совѣта. 37963.—Присвоеніе VI класса по должности чиновнику особыхъ порученій при предсѣдательствующемъ въ Московскомъ опекунскомъ совѣтѣ. 37995.—Назначеніе содержанія, изъ суммъ С.-Петербургскаго опекунскаго совѣта, прозектору патолого-анатомическихъ изслѣдованій въ Маріинской больницѣ для бѣдныхъ. 38018.

Т. XXXVIII (1863). Распространеніе на сиротъ, у коихъ оставшійся въ живыхъ родитель находится въ тяжкой неизлечимой болѣзни, права на преимущественное поступленіе въ сиротскія заведенія вѣдомства опекунскихъ совѣтовъ. 39140.

Т. XLIII (1868). Относительно правъ на пенсіи фельдшеровъ и лекарскихъ и аптекарскихъ учениковъ, состоящихъ повѣдомству опекунскихъ совѣтовъ. 46137.

Т. XLIV (1869). Штатъ канцеляріи С.-Петербургскаго опекунскаго совѣта. 46862.—Штатъ канцеляріи Московскаго опекунскаго совѣта. 47062.—Права на полученіе пенсій состоящихъ въ вѣдомствѣ опекунскихъ совѣтовъ фельдшеровъ, лекарскихъ и аптекарскихъ учениковъ и ихъ вдовъ. 47663.—Именованіе принадлежащей С.-Петербургскому опекунскому совѣту мѣстности по Шлиссельбургскому тракту, называемою Куракиною дачею, Александровскою дачею Николаевскаго сиротскаго института. 47703.

Т. XLVI (1871). Увеличеніе числа счетчиковъ при карточныхъ магазинахъ въ Москвѣ. 49197.—Предоставленіе С.-Петербургскому опекунскому совѣту права, въ уважительныхъ случаяхъ, по представленію мѣстнаго начальства, назначать пенсіи служителямъ С.-Петербургскаго воспитательнаго дома 49845.—Порядокъ помѣщенія въ сиротскіе институты дѣтей окружныхъ врачей, ихъ помощниковъ и окружныхъ надзирателей воспитательныхъ домовъ, при жизни обоихъ родителей, на иждивеніе опекунскихъ совѣтовъ. 50032.—Порядокъ опредѣленія лицъ податнаго состоянія въ нѣкоторыя должности по вѣдомству опекунскихъ совѣтовъ. 50240.

Т. XLVII (1872). Личное внесеніе самими завѣщателями домашнихъ духовныхъ завѣщаній о родовомъ имѣніи на храненіе въ опекунскій совѣтъ. 50605.

Т. XLVIII (1873). Пріятіе въ вѣдѣніе Московскаго опекунскаго совѣта учрежденнаго Корсаковыми въ с. Горяхъ, Дмитріевскаго уѣзда, Московской губерніи, училища для питомцевъ воспитательнаго дома. 51966.—Уставъ опекунскаго совѣта учрежденій Императрицы Маріи. 52885.

Т. XLIX (1874). Образованіе для города Москвы особаго окружнаго управленія вѣдомства опекунскаго совѣта. 53106.

ОПЕКУНЫ.

Т. XXXVI (1861). Непремѣнное опредѣленіе опекуновъ ко всѣмъ малолѣтнымъ безъ различія, числится или не числится за ними какое либо имущество. 36701.—Дозволеніе дворянскимъ опекамъ разрѣшать опекунамъ, въ крайнихъ случаяхъ, вмѣсто уплаты на долговую сумму процентовъ, выдавать кредиторамъ новыя, не свыше суммы сихъ процентовъ, заемныя обязательства. 37521.

См. Опека и попечительство.

ОПИСЬ ИМУЩЕСТВЪ.

Т. II (1827). Во время тяжкой болѣзни архіереевъ и прочихъ монашествующихъ властей, угрожающей кончиною, и въ случаѣ небытія родственниковъ умирающаго, назначить по приглашенію духовнаго начальства чиновниковъ отъ полиціи, которые должны быть при описи имущества, и своимъ подписаніемъ засвидѣтельствовать оную. 1497.—Объ учрежденіи при Сенатѣ особой коммиссіи для составленія полныхъ правилъ объ описяхъ, оцѣнкѣ и продажѣ имѣній. 1530.—Имѣнія, поступающія въ секвестръ за казенныя взысканія, должны описывать губернскія правленія чрезъ земскіе суды, не дожидаясь выбора опекуновъ; а по избраніи оныхъ, описанныя имѣнія сдавать въ ихъ вѣдомство. 1602.—Формы, по коимъ должны быть составляемы описи имѣній, заложенныхъ въ банкѣ, находящихся въ западныхъ и Великороссійскихъ губерніяхъ. 1608.—О прогонныхъ деньгахъ чиновникамъ, отправляемымъ для описи имѣній, поступающихъ въ опекунское завѣдываніе. 1637.

Т. III (1828). Запрещеніе губернскимъ правленіямъ приступать по частнымъ претензіямъ къ описи имѣнія, заложеннаго въ опекунскихъ совѣтахъ, безъ согласія оныхъ. 1692.—Означеніе предметовъ, кои должны быть внесены въ опись имѣнія просроченнаго въ заемномъ банкѣ и отдаваемаго въ арендное содержаніе. 2342.

Т. IV (1829). О составленіи описи просроченному по займу изъ сохранной казны недвижимому имѣнію. 3262, *§ 10.*

Т. V (1830). О присмотрѣ надъ имѣніемъ, поступившимъ по частнымъ долгамъ въ опись. 4198, а.

Т. VI (1831). Порядокъ описи имѣнія несостоятельныхъ должниковъ коммерческаго банка и конторъ онаго. 4600, *п. 13 и 14.*—О правилахъ для описи секвестрованныхъ имѣній мятежниковъ въ губерніяхъ отъ Польши возвращенныхъ. 4711, *ч. I, §§ 5—9 и ч. II, §§ 11—14.*

Т. VII (1832). О порядкѣ составленія описи имуществу несостоятельнаго должника. 5163 *§§ 30—54.* — Положеніе о порядкѣ описи, оцѣнки и публичной продажи имуществъ. 5164.—О порядкѣ составленія описи имуществу малолѣтныхъ казенныхъ поселянъ. 5772, *§ 3.*

Т. VIII (1833). О составленіи описи имѣнію, состоящему въ фабричныхъ заведеніяхъ

если по смерти хозяина опыхъ, участвовать будутъ въ наслѣдствѣ малолѣтные. 6106, *п.* 2.

Т. IX (1834). О свидѣтеляхъ при составленіи описей и оцѣнки городскихъ имуществъ. 7500.—Опредѣленіе взысканія за медленное доставленіе требуемыхъ опекунскими совѣтами описей просроченнымъ имѣніямъ. 7558.

Т. X (1835). Составленіе описи движимыхъ вещей, отдаваемыхъ на страхъ. 7930, *ſ 67.*—Оставшееся послѣ умершаго хозяина торговаго предпріятія имущество немедленно подвергать описи и опечатанію, когда окажется что онъ не имѣлъ торговыхъ книгъ. 7950, *п.* 5.

Т. XI (1836). Порядокъ составленія описи спасенному при крушеніи или гибели корабля имуществу. 9200, *п. 21, 22.*—Составленіе описей частныхъ горныхъ заводовъ, предназначенныхъ въ продажу. 9699, *ст. VI.*

Т. XII (1837). Составленіе и утвержденіе описей, заложенныхъ въ Одесскомъ и Таганрогскомъ приказахъ общественнаго призрѣнія и просроченныхъ имуществъ. 10047.—Наблюденіе гражданскихъ губернаторовъ за составленіемъ описей имуществъ. 10303, *ſſ 276, 281.*—Порядокъ производства земскими судами описи имуществъ. 10306, *ſ 74.*

Т. XIII (1838). Правила описи частныхъ имѣній, назначаемыхъ въ продажу, по неисправности платежей кредитнымъ установленіямъ. 10879.—Обязанность С.-Петербургской управы благочинія объ описи и сохраненіи имуществъ, въ столицѣ находящихся. 11109, *ſ 57, пп. 17, 19, 20.*—Опись и оцѣнка недвижимаго имущества государственныхъ крестьянъ, назначеннаго въ продажу, принадлежитъ къ обязанности сельской расправы. 11189, *ч. IV, ст. 412.*—Объ описи имѣнія, заложеннаго въ опекунскомъ совѣтѣ за неисправность въ платежѣ долга. 11579, ч. I, *ſ 78—85,* Форма описи имѣнію, какую долженъ представить просящій изъ сохранной казны надбавочной ссуды. *ſ 115.*—Объ описи незаселенныхъ земель, закладываемыхъ въ приказахъ общественнаго призрѣнія. 11721.

Т. XVI (1841). Порядокъ описи имѣній, оставшихся послѣ смерти епархіальнаго архіерея, настоятелей или настоятельницъ. 11169, *ст. 124, 130.*

Т. XVII (1842). Дополненіе статьи 751 свод. гражд. зак. объ описи движимаго имущества. 16166.—Порядокъ составленія описи заложенныхъ имѣній. 16314.—Къ вѣдомству распорядительнаго отдѣленія управы благочинія принадлежитъ арестованіе имуществъ, опись и оцѣнка ихъ. 16369, *ſ 16, п. 3.*—Къ вѣдомству распорядительнаго отдѣленія управы благочинія принадлежитъ распоряженіе объ описи имуществъ лицъ, умершихъ въ столицѣ. *ſ 16, п. 5.*

Т. XVIII (1843). Имущества, заложенныя въ общественномъ банкѣ Жукова, не могутъ быть описаны по частнымъ или казеннымъ взысканіямъ. 16715, *ſ 32.*

Т. XX (1845). Предписаніе всѣмъ губернскимъ правленіямъ, чтобы при составленіи описей заложеннымъ и просроченнымъ имѣніямъ требовали свѣдѣній отъ мѣстныхъ гражданскихъ палатъ. 19448.

Т. XXI (1846). О повѣркѣ губернскими правленіями въ описяхъ просроченнымъ имѣніямъ показаній о казенныхъ недоимкахъ. 19762.

Т. XXII (1847). Порядокъ производства описи дворянскимъ имѣніямъ, когда вблизи опыхъ нѣтъ лицъ дворянскаго сословія. 21079.

Т. XXIV (1849). Положеніе о порядкѣ описи, оцѣнки и публичной продажи имуществъ. 23405.

Т. XXV (1850). Поясненіе правилъ относительно сроковъ описи частныхъ имѣній, заложенныхъ и просроченныхъ въ государственныхъ кредитныхъ установленіяхъ. 24716.

Т. XXIX (1854). Порядокъ описи казенныхъ домовъ, занимаемыхъ питейными заведеніями. 27912, *ſ 65.*—Срокъ и порядокъ описи движимыхъ имуществъ. 28305.

Т. XXXII (1857). Измѣненіе нѣкоторыхъ статей положенія объ описи, оцѣнкѣ и публичной продажѣ имѣній. 31858.—Дополненіе и измѣненіе нѣкоторыхъ *ſſ* положенія о порядкѣ описи имуществъ. 32593.

Т. XXXIII (1858). Какъ поступать въ случаѣ, если опекуны, назначенные для управленія подлежащимъ публичной продажи помѣщичьимъ имѣніемъ, не явятся къ описи онаго. 32702.—Порядокъ описи имуществъ пассажировъ, умершихъ на пароходахъ. 33114.

Т. XXXV (1860). Порядокъ взысканія съ лицъ, назначаемыхъ для присутствованія при описи продаваемаго съ публичнаго торга имѣнія, за нелику ихъ, безъ законныхъ причинъ, къ исполненію этой обязанности. 36319.

Т. XLI (1866). Измѣненіе нѣкоторыхъ статей законовъ гражданскаго судопроизводства, относящихся до описи, оцѣнки и продажи недвижимыхъ имуществъ. 42990.

Т. XLII (1867). Правила о вознагражденіи свѣдущихъ людей за оцѣнку имуществъ 44136.—Дополненіе формы описи недвижимымъ населеннымъ имѣніямъ, заложеннымъ въ кредитныхъ установленіяхъ. 44331.

См. Судопроизводство.

ОПІУМЪ.

Т. XIX (1844). Воспрещеніе продажи Китайцамъ опіума и предаваніе военному суду изобличенныхъ въ таковой продажѣ. 17547.

Т. XXXVII (1862). Учрежденіе надзора за непропускомъ чрезъ границу опіума въ Китай. 38123.

ОПОЛЧЕНІЕ.

Т. IV (1839). О зачетѣ въ дѣйствительную службу времени бытности въ ополченіи нижнимъ чинамъ, пывѣ въ войскахъ находящимся. 2822.

Т. XXIX (1854). Ополченіе составленное для охраненія г. Кутаиса отъ хищническихъ партій. 27853 *а.*—Порядокъ храненія суммъ, жертвуемыхъ на пользу морскаго ополченія. 28119.—Положеніе о морскомъ ополченіи. 28121.—Распространеніе правилъ положенія о морскомъ ополченіи въ С.-Петербургѣ на морское ополченіе въ Ригѣ. 28178.

Т. XXX (1855). Составленіе Нижегородскимъ дворянствомъ изъ среды себя ополченія съ содержаніемъ онаго на свой счетъ. 28882.—Призваніе къ государственному ополченію. 28991.—Порядокъ составленія государственнаго ополченія. 28992.—Назначеніе губерній для составленія государственнаго ополченія. 28993.—Положеніе о государственномъ подвижномъ ополченіи. 28994.—Сосредоточеніе въ Инспекторскомъ Департаментѣ Военнаго Министерства производства дѣлъ по управленію государственнымъ ополченіемъ. 29012.—Предоставленіе на время войны, княгинею Кочубей и наслѣдниками князя Бѣлосельскаго-Бѣлозерскаго дома ихъ, состоящаго въ С.-Петербургѣ, со всѣмъ нужнымъ для содержанія и леченія въ опомъ больныхъ и раненыхъ воиновъ ополченія. 29174.—Переименованіе поступающихъ въ государственное подвижное ополченіе отставныхъ морской службы лейтенантовъ и мичмановъ. 29176 *а.*—Пріемъ въ государственное ополченіе отставныхъ нижнихъ воинскихъ чиновъ; права и преимущества, имъ за сіе предоставляемыя. 29192.—Безплатная пересылка по почтѣ казенной корреспонденціи государственнаго ополченія и форма печатей для казенной переписки начальниковъ онаго. 29229.—Неотдача въ ратники государственнаго ополченія мастеровъ и мастеровыхъ Александровскаго главнаго механическаго завода С.-Петербурго-Московской желѣзной дороги. 29264.—Призывъ въ государственное ополченіе Малороссійскихъ казаковъ Полтавской и Черниговской губерніи и составленіе изъ нихъ шести конныхъ казачьихъ полковъ на основаніи особаго положенія. 29288.—Предоставленіе дружинымъ начальникамъ государственнаго ополченія производства ратниковъ въ урядники. 29301.—Разрѣшеніе генераламъ и офицерамъ ополченія носить въ походѣ на армякахъ погоны вмѣсто

эполетъ. 29324.—Неопредѣленіе техническихъ чиновниковъ въ государственное ополченіе. 29333.—Устройство медицинской части въ дружинахъ государственнаго ополченія. 29352.—Разрѣшеніе дружиннымъ начальникамъ производить кадровыхъ нижнихъ чиновъ въ урядники, и права сихъ послѣднихъ. 29396.—Назначеніе въ дружинные адъютанты, квартирмейстеры и казначеи оберъ-офицеровъ включительно до капитанскаго чина. 29441.—Назначеніе старшихъ медиковъ въ главные отдѣлы государственнаго ополченія. 29473.—Порядокъ отданія чести ратниками государственнаго ополченія. 29475.—Дарованіе государственному ополченію нѣкоторыхъ облегченій въ ходѣ гражданскихъ дѣлъ. 29495.—Снабженіе медикаментами и вообще врачебными потребностями, дружинъ государственнаго ополченія, по присоединеніи сихъ дружинъ къ полкамъ. 29528.—Призваніе къ государственному ополченію въ губерніяхъ: Псковской, Черниговской, Полтавской, Харьковской, Воронежской, Саратовской, Симбирской, Вятской, Пермской, Витебской и Могилевской. 29547.—Порядокъ совершенія актовъ, на время настоящей войны, для всѣхъ военныхъ и гражданскихъ чиновъ, служащихъ въ дружинахъ государственнаго подвижнаго ополченія и Малороссійскихъ конныхъ казачьихъ полкахъ, находящихся въ предѣлахъ государства, въ тѣхъ мѣстахъ, гдѣ нѣтъ судебныхъ мѣстъ съ крѣпостною частью. 29580.—Правила о крестьянахъ уклонившихся отъ поступленія въ ополченіе. 29619.—Призывъ ополченія въ губерніяхъ Оренбургской и Самарской. 29656.—Производство армейскихъ окладовъ жалованья штабъ и оберъ-офицерамъ, командированнымъ изъ баталіоновъ внутренней стражи къ дружинамъ государственнаго ополченія. 29691.—Производство квартирнаго довольствія генераламъ и офицерамъ государственнаго ополченія и семействамъ сихъ лицъ. 29738.—Производство армейскихъ окладовъ жалованья всѣмъ вообще получавшимъ низшіе оклады офицерамъ, командируемымъ къ дружинамъ ополченія. 29743.—Денежное ежегодное жертвованіе дворянствомъ Черниговской губерніи въ пользу государственнаго ополченія. 29814.—Генераламъ и офицерамъ государственнаго ополченія имѣть пѣхотную саблю. 29834.—Форма плаща для генераловъ государственнаго ополченія. 29878.—Порядокъ удовлетворенія жалованьемъ чиновниковъ и отставныхъ военной службы офицеровъ, состоящихъ налицо при выступившихъ въ походъ дружинахъ ополченія, а равно поступившихъ на службу въ ополченіе по выступленіи дружинъ въ походъ. 29896.—Распредѣленіе неспособныхъ ратниковъ государственнаго ополченія и порядокъ свидѣтельствованія и назначенія таковыхъ неспособныхъ. 29931.—Порядокъ взысканія съ мѣщанъ за укрывательство отъ ратнической повинности. 29947.

Т. XXXI (1856). О заручной аммуниціи въ дружинахъ государственнаго подвижнаго ополченія. 30158.—Какихъ нижнихъ чиновъ, командированныхъ изъ отдѣльнаго корпуса внутренней стражи, въ составъ кадровъ дружинъ государственнаго подвижнаго ополченія, исключить изъ списковъ сего корпуса и какихъ числить въ спискахъ онаго. 30216.—Разрѣшеніе офицерамъ ополченія поступать въ Николаевскую академію генеральнаго штаба. 30230.—Немедленное отправленіе на родину и обращеніе въ первобытное состояніе ратниковъ ополченія, признанныхъ неспособными 4-го разряда вслѣдствіе ранъ и увѣчій, въ сраженіи полученныхъ. 30268.—Призрѣніе семействъ нижнихъ чиновъ, командированныхъ въ кадры государственнаго подвижнаго ополченія. 30295. — Роспускъ государственнаго подвижнаго ополченія. 30340, 30341 и 30342.—Порядокъ распредѣленія ратниковъ государственнаго подвижнаго ополченія въ строевыя войска и нестроевыя команды. 30360.—Порядокъ сдачи знаменъ государственнаго подвижнаго ополченія. 30463.—Взысканія, коимъ подвергаются ратники государственнаго подвижнаго ополченія за побѣгъ и другіе преступленія и проступки. 30495.—Срокъ для прекращенія производства жалованья отъ коммисаріата чинамъ тѣхъ дружинъ государственнаго подвижнаго ополченія, которые состоятъ на довольствіи военнаго вѣдомства. 30522.—Награжденіе бронзовыми медалями въ память войны съ 1853 по 1856 годъ чиновъ государственнаго подвижнаго ополченія. 30877 и 30895.—Выдача обществамъ и помѣщикамъ зачетныхъ рекрутскихъ квитанцій за всѣхъ вообще убылыхъ ратниковъ ополченія. 30877, *ст. III.*—Производство жалованья тѣмъ офицерамъ государственнаго подвижнаго ополченія, которые остаются неуволенными изъ ополченія, вслѣдствіе поданныхъ ими просьбъ объ опредѣленіи и переводѣ на службу въ другія мѣста. 30993.—Производство прибавочнаго жалованья чинамъ, служившимъ 17 Ноября 1830 года въ Россійскихъ войскахъ въ Царствѣ Польскомъ, также въ военныхъ и гражданскихъ управленіяхъ въ г. Варшавѣ и состоявшимъ 17 Ноября 1855 года въ государственномъ подвижномъ ополченіи. 31109.—Порядокъ назначенія пенсій офицерамъ государственнаго подвижнаго ополченія. 31110.—Продолженіе по 1 Января 1857 года срока Всемилостивѣйше дарованныхъ облегченій въ ходѣ гражданскихъ дѣлъ для чиновъ государственнаго подвижнаго ополченія. 31144.—Предоставленіе правъ непосредственнаго участія въ дворянскихъ выборахъ дворянамъ, не выслужившимъ полнаго трехлѣтія въ званіи предводителя дворянства, по случаю поступленія въ бывшее государственное подвижное ополченіе. 31333.

Т. XXXII (1857). Пріостановленіе сдачи въ рекруты крестьянъ, уклонившихся отъ поступленія въ ополченіе. 31439.—Выдача единовременныхъ пособій семействамъ офицеровъ, умершихъ на службѣ въ ополченіи. 31468.—Пожертвованіе начальника Рязанскаго ополченія и начальниковъ дружинъ на содержаніе при Рязанской губернской гимназіи пансіонера изъ дѣтей офицеровъ Рязанскаго ополченія. 31841.—Призрѣніе раненыхъ и увѣчныхъ урядниковъ и ратниковъ бывшаго ополченія Курской губерніи, и выдача за нихъ помѣщикамъ зачетныхъ рекрутскихъ квитанцій. 32543.

Т. XXXIII (1858). Призрѣніе тяжело раненыхъ и увѣчныхъ ратниковъ бывшаго ополченія Курской губерніи, и выдачи за нихъ зачетныхъ рекрутскихъ квитанцій тѣмъ помѣщикамъ и обществамъ, отъ которыхъ помянутые ратники сданы были въ ополченіе. 32680.—Порядокъ выдачи зачетныхъ рекрутскихъ квитанцій за убылыхъ ратниковъ государственнаго подвижнаго ополченія. 33057.—Порядокъ снятія крестовъ съ урядниковъ и ратниковъ государственнаго ополченія за преступленія. 33361.—Распространеніе на мѣщанскія общества льготы, дарованной государственнымъ крестьянамъ, укрывавшимся отъ поступленія на службу въ государственное ополченіе. 33483.—Дозволеніе государственнымъ крестьянамъ передавать въ казну выданныя имъ рекрутскія квитанціи за убылыхъ ратниковъ бывшаго государственнаго ополченія. 33807.

Т. XXXIV (1859). Порядокъ выдачи зачетныхъ рекрутскихъ квитанцій за убылыхъ ратниковъ бывшаго государственнаго подвижнаго ополченія. 35127.—Дозволеніе пріобрѣтателямъ ратническихъ квитанцій изъ сословій свободнаго состоянія передавать въ казну зачетныя рекрутскія квитанціи, выданныя за убылыхъ ратниковъ бывшаго государственнаго ополченія. 35294.

Т. XXXV (1860). Порядокъ выдачи зачетныхъ рекрутскихъ квитанцій за убылыхъ ратниковъ ополченія. 35666.

Т. XXXVI (1861). Порядокъ выдачи зачетныхъ рекрутскихъ квитанцій на наемныхъ ратниковъ изъ крестьянъ удѣльнаго вѣдомства. 37017.—Правила касательно участія въ эмеритурѣ поступающихъ въ военное вѣдомство чиновъ государственнаго ополченія. 37409. — Денежное вознагражденіе мелкопомѣстнымъ владѣльцамъ за ратническія квитанціи. 37715.

Т. XXXVII (1862). Предоставленіе всѣмъ вошскимъ чинамъ, состоявшимъ въ бывшемъ стрѣлковомъ полку Императорской Фамиліи, во время послѣдней войны, права носить крестъ на груди, установленный въ память ополченія. 38387. — Постоянные мастеровые Кронштадт-

скаго пароходнаго завода, во все время нахожденія ихъ въ этомъ званіи, освобождаются отъ службы въ государственномъ ополченіи. 38429, *§* 27. — Подтвержденіе постановленія, дозволяющаго совершать акты на передачу и пріобрѣтеніе между податными семействами зачетныхъ рекрутскихъ квитанцій за убылыхъ ратниковъ бывшаго государственнаго ополченія. 39013.

Т. XXXVIII (1863). Порядокъ разсчета общаго срока выслуги нижнихъ чиновъ унтеръ-офицерскаго званія, бывшихъ въ семъ званіи въ ополченіи. 39240.—Бытность нижнихъ чиновъ морскаго вѣдомства въ унтеръ-офицерскомъ званіи въ ополченіи причитывать ко времени бытности вторично въ томъ званіи въ войскахъ, для разсчета общаго срока выслуги. 39467. — Правила о зачетныхъ рекрутскихъ квитанціяхъ, выданныхъ за убылыхъ и умершихъ ратниковъ. 39600.—Нѣкоторыя правила для приведенія въ порядокъ дѣлъ о безвѣстноотсутствующихъ нижнихъ чинахъ. 40252.—Зачетъ дворянамъ въ службу по выборамъ бытности ихъ въ государственномъ ополченіи. 40292.

Т. XLI (1866). Освобожденіе лично отъ рекрутской повинности лицъ бывшей Польской шляхты Православнаго исповѣданія, служившихъ въ Рогачевской конной полусотнѣ ратниковъ. 43378.

Т. L (1875). Зачисленіе въ ополченіе тѣхъ изъ жителей Царства Польскаго, которые, по дѣйствовавшимъ прежде узаконеніямъ, освободились отъ военной службы денежнымъ выкупомъ. 54769.

Т. LI (1876). Положеніе о государственномъ ополченіи. 56523.

Т. LII (1877). О правилахъ, инструкціяхъ и формахъ относящихся до организаціи государственнаго ополченія и о порядкѣ призыва ратниковъ на службу. 57020. — Высочайше утвержденный штатъ морской команды государственнаго ополченія. 57314.—Объ инструкціи для производства освидѣтельствованія состоянія здоровья лицъ зачисленныхъ въ ополченіе при назначеніи ихъ на службу въ постоянныя войска и ополченныя части. 57483.—О призрѣніи семействъ чиновъ запаса и ратниковъ государственнаго ополченія, призванныхъ въ военное время на службу. 57503. — О призывѣ на службу части ратниковъ государственнаго ополченія. 57560.—Объ освобожденіи ратниковъ, которые подходятъ подъ условія, опредѣленныя для 1-го разряда льготъ по семейному положенію, по просьбамъ ихъ, отъ призыва. 57651. — О нѣкоторыхъ правилахъ относительно обмундированія ратниковъ, призываемыхъ на службу въ войска. 57677.

Т. LIII (1878). О составѣ губернскихъ земскихъ собраній для выбора лицъ на офицерскія должности въ ополченіе. 58326.—О штатахъ дружины и конной сотни государственнаго ополченія и управленія начальника губернскаго ополченія. 58351.—О перевозкѣ ратниковъ ополченія по желѣзнымъ дорогамъ и водою. 58561. — Объ освобожденіи отъ призыва въ войска изъ запаса и отъ службы въ ополченіе лицъ, занимающихъ нѣкоторыя должности по строительному училищу. 58563.—Объ освобожденіи отъ призыва изъ запаса въ армію и въ дѣйствующія команды флота и отъ службы въ государственномъ ополченіи лицъ, занимающихъ нѣкоторыя должности по вѣдомству IV Отдѣленія Собственной Его Императорскаго Величества Канцеляріи. 58567. — Высочайше утвержденное положеніе о добровольномъ морскомъ ополченіи. 58585.—Высочайше утвержденный проектъ дополненія Высочайше утвержденной, 18 Февраля 1878 года, нормальной табели обмундированія и снаряженія государственнаго ополченія. 58605.—О примѣненіи къ порядку размѣщенія ратниковъ и частей государственнаго ополченія, до времени передачи ихъ въ военное или морское вѣдомство, правилъ, установленныхъ положеніемъ 8 Іюня 1874 года о преобразованіи воинской квартирной повинности. 58609. — Объ увольненіи отъ службы ратниковъ ополченія перваго разряда. 58739.—Объ освобожденіи лицъ занимающихъ нѣкоторыя должности по Академіи Наукъ и подвѣдомственнымъ ей ученымъ учрежденіямъ отъ призыва въ войска и въ государственное ополченіе. 59002.—О томъ, на какія средства должны быть относимы расходы по доставкѣ ратниковъ въ мѣста формированія ополченныхъ частей. 59065.—О сохраненіи лицамъ, поступающимъ въ ополченіе, пенсій за прежнюю службу. 59119.

Т. LIV (1879). Объ опредѣленіи квартирныхъ окладовъ для управленій государственнаго ополченія и для складовъ оружія и вообще предметовъ снаряженія для ополченія. 59391.—О мѣрахъ призрѣнія ратниковъ ополченія, сдѣлавшихся во время состоянія на службѣ неспособными къ личному труду. 59602.—О мѣрахъ призрѣнія ратниковъ ополченія, сдѣлавшихся во время состоянія на службѣ неспособными къ личному труду. 59712.

ОРДЕНА.

Т. I (1825—1827). Дозволеніе дворянамъ въ Бѣлоруссіи, пожалованнымъ орденами, участвовать въ дворянскихъ выборахъ, хотя бы они не имѣли чиновъ. 19. — Порядокъ контрасигнированія грамотъ и указовъ на жалуемые ордена. 318.—Запрещеніе представлять къ орденамъ гражданскихъ чиновниковъ, состоящихъ въ чинѣ ниже 9 класса, хотя бы они поступили въ статскую службу изъ военной. 360.—О срокѣ на исключеніе изъ комплекта кавалеровъ, коихъ доходы и пенсіи остаются невыданными по непребованію и неизвѣстности мѣстопребыванія. 453. — О сложеніи недоимокъ по взносамъ денегъ за ордена, если взысканіе оныхъ окажется безуспѣшнымъ. 488.—Прекращеніе вычета въ пользу увѣчныхъ съ брилліантовыхъ орденскихъ знаковъ. 559.—О присвоеніи впредь купцамъ, по жалуемымъ имъ орденамъ, одного личнаго дворянства. 610.—Объ изданіи календаря о кавалерахъ Россійскихъ орденовъ, особо отъ придворнаго календаря. 669.

Орденъ св. Анны.

Распространеніе права къ полученію знака отличія св. Анны, на строевыхъ нижнихъ чиновъ внутренней стражи и всѣхъ вообще воинскихъ командъ. 197. — Порядокъ содержанія списковъ нижнимъ чинамъ, имѣющимъ знакъ отличія св. Анны и удовлетворенія ихъ по оному пенсіями. 453. — Объ оставленіи при нижнихъ чинахъ сухопутнаго и морскаго вѣдомствъ знаковъ отличія св. Анны, полученныхъ ими, по неосмотрительности командировъ, послѣ опорафованія. 538, *п.* 2.

Орденъ св. равноапостольнаго князя Владиміра.

Собранію кавалерской думы ордена св. Владиміра быть ежегодно въ установленное время и въ назначенномъ мѣстѣ, по оповѣщеніи кавалеровъ. 565.—Объ испрашиваніи ежегодно Высочайшаго соизволенія на взносъ въ кавалерскую думу росписей о чиновникахъ, къ сему ордену удостоиваемыхъ. 630.

Орденъ военный св. великомученика и побѣдоносца Георгія.

Распространеніе права къ полученію ордена св. Георгія, за опредѣленную выслугу, на чиновъ гвардейскаго гарнизона. 113.—Уменьшеніе срока на заслугу сего ордена чинамъ гвардейскаго корпуса, удостоеннымъ Высочайшаго благоволенія за дѣйствія ихъ при происшествіи 14 Декабря 1825 года. 220.—Присвоеніе права къ полученію сего ордена за выслугу на служащихъ на военныхъ транспортахъ линейныхъ и морской артиллеріи офицеровъ. 331.—Порядокъ содержанія списковъ нижнимъ чинамъ, имѣющимъ знакъ отличія военнаго ордена, и удовлетворенія ихъ по оному пенсіями. 453.—О включеніи въ число 25 лѣтъ къ полученію военнаго ордена, времени командировокъ офицеровъ за ремонтомъ и амуничными вещами. 516; 547.—Собранію кавалерской думы сего ордена быть ежегодно въ установленное время и въ назначенномъ мѣстѣ, по оповѣщеніи кавалеровъ. 565.

Т. II (1827). Вѣдомство дѣлъ о представленіи морскихъ чиновъ къ орденамъ за выслугу лѣтъ. 839, *предвар. обрізов. дежурс. Морс. Мин., § 62, пп. 8, 9.*—Правила и формы для содержанія кавалерскихъ списковъ; подтвержденіе о высылкѣ въ орденскій капитулъ орденскихъ знаковъ послѣ умершихъ, и примѣненіе къ сему предмету общаго закона о давности. 1147.—Порядокъ исходатайствованія чиновниками Россійской службы дозволенія на ношеніе жалуемыхъ имъ иностранныхъ орденовъ. 1676.

Ордена св. Анны.

Распространеніе права къ полученію за выслугу знака отличія св. Анны и на строевыхъ нижнихъ чиновъ вѣдомства путей сообщенія. 1203.

Ордена св. равноапостольнаго князя Владиміра.

Сокращеніе срока на полученіе ордена св. Владиміра за выслугу для чиновниковъ, служащихъ въ Кавказской области. 878, *учрежд. Кавк. области, Ч. I, § 215.*

Ордена военный св. великомученика и побѣдоносца Георгія.

Опредѣленіе, кто изъ состоящихъ по арміи и кавалеріи имѣетъ право на полученіе ордена св. Георгія за выслугу. 1276.

Т. III (1828). Объ извѣщеніи кавалеровъ о поступленіи ихъ въ комплектъ, чрезъ публичныя вѣдомости или чрезъ начальства, и о срокахъ на выдачу имъ командорственныхъ доходовъ и пенсій. 1821.—О непредставленіи къ орденамъ не имѣющихъ знака отличія безпорочной службы. 1908. — О производствѣ изъ командорственныхъ доходовъ и пенсій по опредѣленамъ вычета, установленнаго указомъ 1827 года Декабря 6 (1594). 1934.—Объ уничтоженіи вычета на госпиталь съ командорственныхъ доходовъ и пенсій, производимыхъ отъ капитула Россійскихъ орденовъ военнымъ и морскимъ чинамъ. 2277.

Ордена св. Анны.

О присовокупленіи къ ордену св. Анны 3-й степени банта, для отличія за военные подвиги. 2131.

Ордена св. равноапостольнаго князя Владиміра.

О небаллотированіи кавалерской думѣ ордена св. Владиміра, безъ Высочайшаго разрѣшенія, чиновниковъ, которые, не бывъ удостоены ордена, вновь представляются къ оному. 2486.

Ордена военныя св. великомученика и побѣдоносца Георгія.

О непагражденіи орденомъ св. Георгія за 25-ти-лѣтнюю службу офицеровъ, состоящихъ за рапами въ гарнизонѣ и внутренней стражѣ. 1998.

Т. IV (1829). О непредставленіи къ награжденію орденами чиновниковъ, не имѣющихъ знака отличія безпорочной службы, хотя бы они и имѣли уже ордена. 2805.—Министру Внутреннихъ Дѣлъ представлять непосредственно на Высочайшее усмотрѣніе о дозволеніи Россійскимъ чиновникамъ носить пожалованные имъ отъ иностранныхъ государей ордена. 2857, *табл. I, § 2.* — О дворянскомъ правѣ лицъ купеческаго сословія, пожалованныхъ орденами до состоянія положенія 30 Октября 1826 года. 3021.

Ордена св. Анны.

Статутъ ордена св. Анны. 2820.—Объ оставленіи кавалерамъ ордена св. Анны первой степени, тѣхъ самыхъ доходовъ и пенсій, какими они пользовались прежде изданія новаго о семъ орденѣ статута. 2868.—О скорѣйшемъ отправленіи дѣлъ по ордену св. Анны. 3139. — Поясненіе нѣкоторыхъ статей статута ордена св. Анны. 3348.

Ордена св. Владиміра.

О пожалованіи инвалидпымъ офицерамъ ордена св. Владиміра за выслугу установленнаго срока. 2853.

Ордена св. Георгія.

Штабъ и оберъ-офицерамъ, которые получатъ орденъ св. Анны 3-й степени съ бантомъ и 4-й степени съ надписью: за храбрость, убавлять первымъ 2 года, а послѣднимъ 1 годъ службы изъ 25-ти-лѣтняго срока, положеннаго на заслугу военнаго ордена св. великомученика и побѣдоносца Георгія. 2820, *стат. орд. св. Анны, ст. 9.*—О убавкѣ числа лѣтъ и морскихъ кампаній, положенныхъ къ заслугѣ ордена св. Георгія. 3322.

Т. V (1830). О печатаніи списка кавалерамъ Россійскихъ орденовъ, по прежнему, отъ академіи наукъ. 3484. — О распространеніи правъ дворянства на дѣтей, рожденныхъ до полученія Россійскихъ орденовъ ихъ отцами. 3507. — О сравненіи чиновниковъ Царства Польскаго во взносѣ единовременныхъ денегъ при пожалованіи ихъ Россійскими орденами съ прочими Россійскими подданными. 4127.—О невзысканіи денегъ за орденскіе знаки съ наслѣдниковъ послѣ убитыхъ въ сраженіяхъ чиновниковъ. 4172.

Ордена св. Анны.

О снабженіи всѣхъ пожалованныхъ со дня вступленія на Престолъ Государя Императора Николая Павловича кавалерами ордена св. Анны 4-й степени за военные подвиги новыми грамотами, съ наименованіемъ ихъ въ оныхъ кавалерами сего ордена и степени съ надписью за храбрость. 3820. — О распространеніи на морское вѣдомство существующаго въ военно-сухопутномъ вѣдомствѣ правила, относительно представленія нижнихъ чиновъ къ наградѣ знаками отличія св. Анны. 3858.—Объ изъятіи отъ платежа единовременныхъ денегъ классныхъ чиновниковъ, получившихъ орденъ св. Анны за военные подвиги до поступленія въ комплектъ кавалеровъ. 4166. — О представленіи формулярныхъ списковъ нижнихъ чиновъ, удостоиваемыхъ къ знаку отличія св. Анны черезъ Инспекторскій Департаментъ. 4220.

Ордена св. равноапостольнаго князя Владиміра.

О ношеніи знаковъ ордена св. Владиміра 1-й степени, въ день кавалерскаго праздника, сверхъ кафтана. 3922.—О наградѣ секретарей дворянскихъ собраній орденомъ св. Владиміра 4-й степени. 4214.

Ордена военный св. великомученика и побѣдоносца Георгія.

Объ убавкѣ лѣтъ изъ 25-ти-лѣтняго срока, положеннаго на заслугу ордена св. Георгія, тѣмъ штабъ и оберъ-офицерамъ, коимъ за отличіе въ сраженіяхъ противу Персіянъ и Турокъ въ 1826 и 1828 годахъ объявлены Высочайшія благоволенія. 3867. — Времени службы морскихъ офицеровъ на судахъ Россійско-Американской компаніи и на Россійскихъ купеческихъ судахъ не включать въ число 18 морскихъ кампаній, къ выслугѣ ордена св. Георгія 4-й степени положенныхъ, а считать имъ таковой службы къ 25-ти-лѣтней выслугѣ сего ордена. 3980.—О распространеніи силы указа 6 Декабря 1829 года объ убавкѣ числа лѣтъ и морскихъ кампаній, положенныхъ къ заслугѣ военнаго ордена, для имѣющихъ ордена св. Владиміра и св. Анны и золотыя шпаги съ надписью за храбрость, на тѣхъ, кои, имѣя оные, вышли въ отставку или перешли въ другой родъ службы, которая не даетъ права на полученіе военнаго ордена прежде состоянія онаго указа. 4102.

Т. VI (1831). О доставленіи орденскому капитулу вѣдомостей о пенсіяхъ кавалерамъ,

на счетъ онаго производимыхъ, каждогодно къ 1 числу Мая. 4374. — О доставленіи въ капитулъ грамотъ на ордена, оставшихся по смерти Башкирцевъ. 4547. — О назначеніи генераламъ, штабъ и оберъ-офицерамъ годоваго срока на подачу прошеній о выдачѣ имъ грамотъ на пожалованные въ прошедшую съ французами войну орденскіе знаки. 4645. — О причисленіи Польскихъ Царскихъ орденовъ Бѣлаго Орла и св. Станислава, къ орденамъ Имперіи Россійской, подъ именованіемъ Императорскихъ и Царскихъ орденовъ. 4948. — О прекращеніи съ 1832 года отпуска изъ государственнаго казначейства 28.660 рублей, составляющихъ часть командорственныхъ доходовъ, кои Капитулу Россійскихъ орденовъ опредѣляются на богоугодныя заведенія. 4954. — О мѣрахъ къ приведенію въ исполненіе Высочайшаго указа о сопричисленіи Польскихъ Царскихъ орденовъ къ Императорскимъ Россійскимъ. 5026.

Орденъ св. апостола Андрея Первозваннаго.

Кавалеровъ ордена св. Андрея почитать кавалерами ордена Бѣлаго Орла. 5013.

Орденъ св. Анны.

О наградѣ знакомъ отличія св. Анны унтеръ-офицеровъ и барабанщиковъ морскихъ рабочихъ экипажей за 20-ти-лѣтнюю службу. 4240.—Объ изъятіи всѣхъ гражданскихъ чиновниковъ отъ платежа единовременныхъ денегъ за орденъ св. Анны по тремъ, послѣднимъ степенямъ, пожалованный за военные подвиги. 4467.—Офицеры, получившіе орденъ св. Анны 3-й степени съ бантомъ и 4-й степени съ надписью за храбрость, хотя бы вышли въ отставку, или выбыли въ другой родъ службы до состоянія указа 6 Декабря 1829 года, не лишаются правъ, даруемыхъ симъ указомъ на заслугу ордена св. Георгія. 4576, *п. 1.*—Объ изъятіи лицъ духовнаго званія отъ платежа единовременныхъ денегъ за орденъ св. Анны, пожалованный за военные подвиги. 4931.—Пояснепіе на 33 статью статута ордена св. Анны. 4936.—Объ установленіи новаго знака для оффиціаловъ ордена св. Анны. 4960.—О порядкѣ представленія къ ордену св. Анны предводителей дворянства. 4989, *§§ 130, 131.*

Орденъ Бѣлаго Орла.

О причисленіи Польскаго Царскаго ордена Бѣлаго Орла къ орденамъ Имперіи Россійской. 4948. — О почитаніи кавалеровъ ордена св. Андрея кавалерами ордена Бѣлаго Орла. 5013.—О рисункѣ печати ордена Бѣлаго Орла. 5024.—Мѣры къ приведенію въ исполненіе Высочайшаго указа о сопричисленіи Польскаго Царскаго ордена Бѣлаго Орла къ Императорскимъ Россійскимъ. 5026. — О рисункахъ знакамъ ордена Бѣлаго Орла. 5047 *а.*

Орденъ св. равноапостольнаго князя Владиміра.

О награжденіи орденомъ св. Владиміра земскихъ исправниковъ и засѣдателей земскихъ судовъ по Вятской губерніи, по выслуженіи въ сихъ должностяхъ безпорочно трехъ трехлѣтій. 4273, *п. 2.*—О правѣ писарей повѣтовыхъ судовъ на полученіе ордена св. Владиміра 4-й степени, за выслугу по выборамъ дворянства трехъ трехлѣтій. 4552. — Офицеры, получившіе орденъ св. Владиміра, хотя бы вышли въ отставку или выбыли въ другой родъ службы, до состоянія указа 6 Декабря 1829 года, не лишаются правъ, даруемыхъ симъ указомъ на заслугу ордена св. Георгія. 4576, *п. 1.* — О непредставленіи чиновниковъ ко вторичному баллотированію въ думу ордена св. Владиміра. 4851. — Опредѣленіе, какіе чиновники служащіе по выборамъ и на какомъ основаніи имѣютъ право на полученіе ордена св. Владиміра. 4989, *§§ 127—129, 131.* — Время, проведенное въ плѣну въ Варшавѣ во время возмущенія, не исключать изъ службы для полученія ордена св. Владиміра. 5002.

Орденъ военный св. великомученика и побѣдоносца Георгія.

О распространеніи дарованной указомъ 6 Декабря 1829 года убавки числа лѣтъ и морскихъ кампаній, положенныхъ къ выслугѣ ордена св. Георгія, на морскихъ офицеровъ, вышедшихъ въ отставку или перешедшихъ въ другой родъ службы, до состоянія того указа. 4473.—О правилахъ, какія наблюдать по военному вѣдомству при исполненіи указа 6 Декабря 1829 года, по предмету сокращенія срока къ выслугѣ ордена св. Георгія 4-го класса. 4576.—О прибавкѣ жалованья унтеръ-офицерамъ, имѣющимъ знакъ отличія военнаго ордена и остающимся на службѣ въ семъ званіи. 4828.—Время, проведенное въ плѣну въ Варшавѣ во время возмущенія, не исключать изъ службы для полученія ордена св. Георгія. 5002.

Орденъ св. Станислава.

О причисленіи Польскаго Царскаго ордена св. Станислава къ орденамъ Имперіи Россійской. 4948.—О рисункѣ печати ордена св. Станислава. 5024.—Мѣры къ приведенію въ исполненіе Высочайшаго указа о сопричисленіи Польскаго Царскаго ордена св. Станислава къ Императорскимъ Россійскимъ. 5026.—О рисункахъ знакамъ ордена св. Станислава. 5047 *а.*

Т. VII (1832). О приготовленіи знака отличія св. Анны и другихъ медалей и орденовъ, могущихъ учредиться, изъ серебра 83$^{1}/_{3}$ пробы. 5226.—Когда купецъ пожалованъ будетъ однимъ изъ орденовъ, то ему даруется почетное гражданство потомственно. 5284, *§ 9, п. 2.*—Потомственнымъ дворянамъ, получившимъ ордена не по порядку службы, участвовать въ дѣлахъ дворянскихъ собраній. 5530, *п. 2.*—Объ адресованіи всѣхъ вообще бумагъ съ препровожденіемъ денегъ, вносимыхъ кавалерами за возложеніе орденовъ, прямо въ орденскій капитулъ. 5634.—О нераспространеніи указа 1830 года Февраля 27 на дѣтей тѣхъ купцовъ, кои до 30 Октября 1826 года пожалованы орденами съ точнымъ ограниченіемъ, чтобы по онымъ дворянства имъ не присвоивать. 5760.—О представленіи изъ провинціальныхъ евангелическо-лютеранскихъ консисторій въ генеральную консисторію, а изъ оной въ Министерство Внутреннихъ Дѣлъ ежегодно списковъ кавалерамъ, состоящимъ въ ихъ вѣдомствѣ. 5870, *§§ 302, п. 6 и 320, п. 5.*

Орденъ св. Александра Невскаго.

О имѣніи ордену св. Александра Невскаго старшинства предъ орденомъ Бѣлаго Орла. 5093.

Орденъ св. Анны.

О имѣніи ордену св. Анны 1-й степени старшинства предъ орденомъ св. Станислава 1-й степени. 5093.—О поясненіи 3 статьи 49 пункта статута ордена св. Анны. 5106.—О зачисленіи службы въ ротѣ дворцовыхъ гренадеръ для выслуги къ наградѣ знакомъ отличія св. Анны. 5123.—О приготовленіи знака отличія св. Анны изъ серебра 83$^{1}/_{3}$ пробы. 5226.—Нижнихъ чиновъ, разжалованныхъ въ рядовые не за пороки, но за неспособность къ службѣ и послѣ продолжавшихъ строевую службу безпорочно, не лишать награжденія за выслугу 20 лѣтъ знакомъ отличія св. Анны. 5242. — Нижнихъ чиновъ, прослужившихъ послѣ учиненія проступка безпорочно 20 лѣтъ, не лишать награды знакомъ отличія св. Анны. 5273.—О пелишеніи нижнихъ конскихъ чиновъ знака отличія св. Анны за выслугу 20 лѣтъ, если они не были представлены въ свое время къ сей наградѣ по причинѣ войны. 5499.—О награжденіи знакомъ отличія св. Анны нижнихъ чиновъ морскаго вѣдомства, кои были смѣщены изъ унтеръ-офицеровъ въ рядовые не за пороки или дурные поступки. 5514. — О представленіи нижнихъ конскихъ чиновъ по выслугѣ узаконенныхъ 20 лѣтъ, къ знаку отличія св. Анны въ свое время. 5800.

Орденъ Бѣлаго Орла.

О имѣніи ордену св. Александра Невскаго старшинства предъ орденомъ Бѣлаго Орла.

5093.—О бытіи лентамъ ордена Бѣлаго Орла синяго цвѣта. 5102.—О единовременныхъ взысканіяхъ за пожалованіе Императорскимъ и Царскимъ орденомъ Бѣлаго Орла. 5164.

Орденъ св. Владиміра.

Кавалерамъ ордена св. Владиміра 1-й степени, имѣющимъ польскіе знаки отличія за военныя достоинства 1-й же степени, носить сіи послѣдніе на шеѣ ниже всѣхъ орденовъ, звѣзду же ниже звѣздъ орденскихъ. 5055. — Время нахожденія офицеровъ и чиновниковъ въ плѣну у польскихъ мятежниковъ зачитать къ полученію ордена св. Владиміра. 5088.—О дозволеніи представлять членовъ карантиннаго правленія изъ чиновниковъ къ наградѣ орденомъ св. Владиміра 4-й степени 5690, *ук.*—О присутствованіи въ думѣ ордена св. Владиміра всѣмъ находящимся въ столицѣ налицо кавалерамъ 1-й и 2-й степени сего ордена и о назначеніи для собранія сей думы дней воскресныхъ. 5696.—Объ изложеніи думѣ ордена св. Владиміра своего заключенія о чиновникахъ, удостоиваемыхъ къ наградѣ орденомъ св. Владиміра съ бантомъ. 5719.

Орденъ св. великомученика и побѣдоносца Георгія.

Время нахожденія офицеровъ и чиновниковъ въ плѣну у польскихъ мятежниковъ, зачитать къ полученію ордена св. Георгія. 5088. — О присутствованіи въ Думѣ ордена св. Георгія всѣмъ находящимся въ столицѣ налицо кавалерамъ сего ордена. 5696.—О родахъ военной службы, дающихъ право чиновникамъ на полученіе ордена св. Георгія за 25 лѣтъ. 5816.

Орденъ св. Станислава.

О несопричисленіи лицъ грекороссійскаго духовенства къ ордену св. Станислава. 5034 *а*.—О имѣніи ордену св. Анны 1-й степени старшинства предъ орденомъ св. Станислава 1-й степени. 5093.—О непредставленіи къ ордену св. Станислава чиновниковъ, не имѣющихъ знака отличія безпорочной службы. 5100.—О единовременныхъ взысканіяхъ за пожалованіе Императорскимъ и Царскимъ орденомъ св. Станислава и о требованіи отъ кавалеровъ, при пожалованіи старшихъ степеней сего ордена, возврата знаковъ младшихъ степеней. 5164.

Т. VIII (1833). Порядокъ представленія къ орденамъ чиновниковъ, состоящихъ на службѣ. 5974, *пп. 2, 3, 5.*—Священнослужители, кои до сложенія съ себя, по собственному ихъ желанію, духовнаго сана, имѣли ордена, сохраняютъ оные. 6289, *п. 4.*—Страховыя деньги за суммы, присылаемыя изъ Царства Польскаго отъ пожалованныхъ кавалерами, платить изъ сихъ же суммъ. 6319. — Высочайшіе выговоры и замѣчанія, сдѣланныя безъ особаго при томъ повелѣнія вносить объ оныхъ въ формулярные списки, не считать препятствіемъ къ полученію орденовъ за безпорочную выслугу положенныхъ лѣтъ. 6502; 6504.

Орденъ св. Анны.

Распространеніе права на полученіе знака отличія св. Анны за выслугу безпорочно 20 лѣтъ на нижнихъ чиновъ служительскихъ ротъ, при пажескомъ и кадетскихъ корпусахъ состоящихъ. 6127.—О невзысканіи съ нижнихъ воинскихъ чиновъ денегъ за утраченные знаки отличія св. Анны. 6162.—Объ оффиціальскомъ знакѣ ордена св. Анны. 6326.—О награжденіи орденомъ св. Анны дворянъ, выслужившихъ по выборамъ дворянства установленные сроки до состоянія положенія 6 Декабря 1831 года. 6524.—Убавка срока къ выслугѣ ордена св. Георгія за орденъ св. Анны 3-й степени съ бантомъ и 4-й степени. 6611, *ст. XXXV, XXXVIII.*

Орденъ св. равноапостольнаго князя Владиміра.

Порядокъ представленія къ ордену св. Владиміра воинскихъ чиновъ за выслугу лѣтъ. 6396, *§ 60.*—О награжденіи орденомъ св. Владиміра выслужившихъ по выборамъ дворянства установленные сроки до состоянія положенія 6 Декабря 1831 года. 6524. — Убавка срока къ выслугѣ ордена св. Георгія за орденъ св. Владиміра 4-й степени съ бантомъ. 6611, *ст. XXXV, XXXVIII.*—О недопущеніи къ баллотированію вновь тѣхъ чиновниковъ, на пожалованіе коихъ орденомъ св. Владиміра по росписямъ кавалерской думы Высочайшаго соизволенія не послѣдовало. 6677.

Орденъ св. великомученика и побѣдоносца Георгія.

Предоставленіе кавалерамъ ордена св. Георгія первыхъ двухъ степеней имѣть при Высочайшемъ дворѣ входъ за кавалергардовъ. 6153.—О невзысканіи съ нижнихъ воинскихъ чиновъ денегъ за утраченные знаки отличія военнаго ордена. 6162. — Порядокъ представленія къ ордену св. Георгія воинскихъ чиновъ за выслугу лѣтъ. 6396, *§ 60.*—Статутъ сего ордена. 6611.

Орденъ св. Іоанна Іерусалимскаго.

Дозволеніе владѣльцу учрежденнаго дѣйствительнымъ тайнымъ совѣтникомъ графомъ Румянцовымъ въ 1799 году монументнаго командорства, носить вицъ-мундиръ безъ знаковъ ордена св. Іоанна Іерусалимскаго. 6409.

Т. IX (1834). Объ изданіи списка кавалерамъ Россійскихъ орденовъ. 6910.—Признаніе въ потомственномъ дворянствѣ по пожалованнымъ орденамъ. 7007, *ст. I, пп. 8, 9.*—Правила и формы для доставленія въ Капитулъ Россійскихъ Императорскихъ и Царскихъ Орденовъ списковъ о кавалерахъ, по разнымъ вѣдомствамъ состоящихъ. 7154.—Порядокъ награжденія орденами по званіямъ домашнихъ наставниковъ и учителей. 7240, *§§ 40, 41, 43, 45.*

Орденъ св. Анны.

Отмѣна баллотированія по думѣ ордена св. Анны удостоиваемыхъ награжденія симъ орденомъ за выслугу по выборамъ дворянства опредѣленныхъ сроковъ. 7687.

Орденъ св. великомученика и побѣдоносца Георгія.

Убавка срока на выслугу военнаго ордена св. Георгія генераламъ, штабъ и оберъ-офицерамъ, получившимъ Монаршее благоволеніе за дѣла противъ польскихъ мятежниковъ. 6916. — Предоставленіе офицерамъ корпуса путей сообщенія, находившимся въ бывшую Турецкую войну и въ войну противу польскихъ мятежниковъ, пользоваться правомъ полученія ордена св. Георгія. 6980.—Службу офицеровъ въ бывшихъ финскихъ войскахъ не полагать въ счетъ выслуги 25 лѣтъ къ полученію ордена св. Георгія. 7105.—Правила счисленія службы генераловъ, штабъ и оберъ-офицеровъ, служившихъ въ бывшихъ польскихъ войскахъ и находящихся въ Россійской арміи для полученія ордена св. Георгія. 7377.

Орденъ св. Станислава.

Дозволеніе дворянамъ, получившимъ орденъ св. Станислава до 1795 года, участвовать въ дворянскихъ выборахъ. 6785. — Признаніе потомственными дворянами по ордену св. Станислава 1-й степени. 7007, *ст. I, п. 9.*

Т. X (1835). О непредставленіи къ орденамъ чиновниковъ, не имѣющихъ знака отличія безпорочной службы. 8084.—Право на полученіе орденовъ чиновниковъ, служащихъ въ Сибири, Грузіи и областяхъ Кавказской и Закавказскихъ. 8164, *пп. 12, 13.*—Порядокъ производства пенсій и командорственныхъ доходовъ Россійскимъ поддаппымъ, находящимся за границею. 8267.

Орденъ св. Александра Невскаго.

Имѣющимъ орденъ св. Александра Невскаго не носить ни звѣзды, ни ленты ордена Бѣлаго Орла, а только крестъ на шеѣ. 7958.

Орденъ св. Анны.

Имѣющимъ орденъ св. Анны 1-й степени не носить ни звѣзды, ни ленты ордена св. Станислава, а только крестъ на шеѣ. 7958.—Составленіе кавалерской думы ордена св. Анны. 8318.

Орденъ Бѣлаго Орла.

Имѣющимъ орденъ св. Александра Невскаго не носить ни звѣзды, ни ленты ордена Бѣлаго Орла, а только крестъ на шеѣ. 7958.

Орденъ св. равноапостольнаго князя Владиміра.

Составленіе кавалерской думы ордена св. Владиміра. 8318.

Орденъ св. Георгія.

Предоставленіе думѣ военнаго ордена св. Георгія избирать на убылыя вакансіи шести лицъ изъ военно-служившихъ, для составленія стражи при гробѣ фельдмаршала графа Румянцова-Задунайскаго. 7777.—Составленіе Кавалерской Думы ордена св. Георгія. 8318.

Орденъ св. Станислава.

Имѣющимъ орденъ св. Анны 1-й степени не носить ни звѣзды, ни ленты ордена св. Станислава, а только крестъ на шеѣ. 7958.—Права на дворянство по ордену св. Станислава. 8434; 8668.

Т. XI (1836). Порядокъ представленія чиновниковъ къ наградамъ орденами. 9084.—Купцамъ, получившимъ съ 30 Октября 1826 года одинъ изъ Россійскихъ орденовъ, а равно вдовамъ и дѣтямъ ихъ, дарується потомственное гражданство. 9231.—Запрещеніе удостоивать тѣхъ, кои по росписанію 20 Ноября 1835 года занимаютъ должности ниже X класса, въ какихъ бы они впрочемъ чинахъ ни состояли. 9528.

Орденъ св. равноапостольнаго князя Владиміра.

Изъятіе отъ запрещенія представлять къ орденамъ не имѣющихъ знака отличія безпорочной службы чиновниковъ, удостоившихся уже получить за выслугу узаконенныхъ 35 лѣтъ орденъ св. Владиміра. 8861.—Право на полученіе ордена св. Владиміра чиновниковъ, служащихъ въ губерніи Астраханской. 9147, *п. 12.*

Орденъ св. великомученика и побѣдоносца Георгія.

Изъятіе отъ запрещенія представлять къ орденамъ непмѣющихъ знака отличія безпорочной службы чиновниковъ, удостоившихся уже получить за выслугу узаконенныхъ 25 лѣтъ орденъ св. Георгія. 8861.—О награжденіи знакомъ отличія военнаго ордена артиллеристовъ, которые мѣткими выстрѣлами разсѣятъ толпу горцевъ, стремившихся на орудіе. 9357.

Т. XII (1837). Право на полученіе знака отличія безпорочной службы, имѣющимъ ордена. 10020, *§§ 10, 11.*—Пріемъ въ Маріинскій институтъ 20 дѣвицъ, дочерей недостаточныхъ кавалеровъ. 10094.—Освобожденіе азіятцевъ Кавказскаго края отъ взноса единовременныхъ денегъ при пожалованіи имъ орденовъ. 10193.—Исчисленіе кампаній къ наградѣ орденомъ св. Георгія офицеровъ морскаго вѣдомства, находящихся въ крейсерствѣ по восточному берегу Чернаго моря. 10619.

Т. XIII (1838). Воспрещеніе ношенія, выдѣлки и продажи оловянныхъ крестовъ. 10855.

Орденъ св. Анны.

Внесеніе всѣхъ представляемыхъ къ ордену св. Анны 3-й степени въ думу сего ордена. 11226.

Орденъ св. равноапостольнаго князя Владиміра.

Внесеніе всѣхъ представляемыхъ къ ордену св. Владиміра 4-й степени въ думу сего ордена. 11226.

Орденъ св. Георгія.

Время нахожденія офицеровъ при дивизіонныхъ артиллерійскихъ школахъ не вычитается изъ срока службы для полученія георгіевскаго креста. 10933, *§ 12.*

Т. XIV (1839). Дозволеніе посредниковъ при спеціальномъ межеваніи представлять къ награжденію орденами. 12158, *п. 12.*—Изъятіе чиновниковъ, служащихъ по выбору дворянства, изъ правила о непредставленіи къ награжденію орденами прежде выслуги въ послѣдней высшаго класса должности трехъ лѣтъ. 12665.—Право на дворянство жены и дѣтей лица, пожалованнаго орденомъ уже послѣ его смерти. 12815.—Переложеніе на серебро взысканій единовременныхъ денегъ за пожалованіе орденовъ. 13015.

Орденъ св. Анны.

Проступки отставныхъ нижнихъ воинскихъ чиновъ и другихъ лицъ, имѣющихъ орденъ св. Анны, разсматриваются въ общихъ судебныхъ мѣстахъ. 12166, *ст. 231, п. 5.*—Отставнымъ нижнимъ чинамъ и другимъ лицамъ, имѣющимъ орденъ св. Анны, предоставляется право изъявлять неудовольствіе на приговоры сельской расправы, коимъ они присуждаются къ простому заключенію подъ стражу. *Ст. 257, 261.*

Орденъ Бѣлаго Орла.

О заготовленіи грамотъ на пожалованіе ордена Бѣлаго Орла, на Россійскомъ языкѣ. 12382.

Орденъ св. великомученика и побѣдоносца Георгія.

Производство нахотнымъ солдатамъ округовъ Старорусскаго удѣла пенсій на знаки отличія военнаго ордена. 12728.—Предоставленіе состоящимъ въ корпусѣ горныхъ инженеровъ и горномъ институтѣ генераламъ, штабъ и оберъ-офицерамъ, бывшимъ въ походахъ и сраженіяхъ, права на полученіе ордена св. Георгія за 25-ти-лѣтнюю службу. 12788.—Распространеніе права на полученіе ордена св. Георгія и на тѣхъ генераловъ, штабъ и оберъ-офицеровъ, кои въ бывшее 14 Декабря 1825 года происшествіе хотя и не служили въ гвардіи, но были въ равныхъ обстоятельствахъ съ служащими въ оной. 12946.—Удостоеніе къ наградѣ за 25-ти-лѣтнюю службу орденомъ св. Георгія генераловъ, штабъ и оберъ-офицеровъ, кои были въ сраженіяхъ противъ непріятеля, находясь въ нижнихъ чинахъ. 12947.

Орденъ св. Станислава.

Упраздненіе четвертой степени ордена св. Станислава. 12383.—Статутъ ордена св. Станислава. 12385.

Т. XV (1840). О взысканіи денегъ по орденамъ. 12972, *а.*—Награжденіе орденами уѣздныхъ начальниковъ, уѣздныхъ судей, засѣдателей уѣздныхъ судовъ и засѣдателей участковыхъ за прослуженіе трехъ трехлѣтій за Кавказомъ. 13371, *§ 9.*—Означеніе въ проектахъ указовъ капитулу орденовъ въ подробности особенныя заслуги чиновниковъ, представляемыхъ къ орденамъ. 13481.

Орденъ св. Анны.

Освобожденіе войска Донскаго чиновниковъ военнаго званія отъ взноса единовременныхъ по ордену св. Анны денегъ, пока не поступятъ въ комплектъ для полученія пенсіи по сему ордену. 12972 *а.*—Подтвержденіе повсемѣстно,

чтобы представленія о награжденіи орденомъ св. Анны дѣлаемы были своевременно. 13552.

Орденъ св. равноапостольнаго князя Владиміра.

Награжденіе чиновниковъ Царства Польскаго за безпорочную 35-ти-лѣтнюю службу орденомъ св. Владиміра. 13167. — Сокращеніе времени выслуги на полученіе ордена св. Владиміра 4-й степени за 35-ти-лѣтнюю службу за Кавказомъ. 13371, *§ 8.* — Подтвержденіе повсемѣстно, чтобы представленія въ Сенатъ о награжденіи орденомъ св. Владиміра дѣлаемы были своевременно. 13552. — Генералы, штабъ и оберъ-офицеры Оренбургскаго казачьяго войска пользуются правомъ полученія ордена св. Владиміра за 35-ти-лѣтнюю службу. 14041, *§ 55.*

Орденъ св. великомученика и побѣдоносца Георгія.

Распространеніе на офицеровъ корпуса инженеровъ и строительнаго отряда путей сообщенія, кои, участвуя въ другихъ кампаніяхъ, кромѣ Турецкой и Польской, были въ сраженіяхъ противу непріятеля, права на полученіе ордена св. Георгія за 25-ти-лѣтнюю службу. 13135. — Прекращеніе производства пенсій на знаки отличія военнаго ордена офицерамъ, въ случаѣ пожалованія ихъ кавалерами ордена св. Георгія. 13241. — Объ убавкѣ одного года штабъ и оберъ-офицерамъ Тенгинскаго и Навагинскаго пѣхотныхъ полковъ и черноморскихъ линейныхъ баталіоновъ № 1, 2, 4, 5, 6, 7, 8, 9 и 10 къ полученію ордена св. Георгія. 13390. — Предоставленіе офицерамъ таможенной пограничной стражи права на полученіе ордена св. Георгія 4-й степени за 25-ти-лѣтнюю безпорочную въ офицерскихъ чинахъ службу. 14038. — Генералы, штабъ и оберъ-офицеры Оренбургскаго казачьяго войска пользуются правомъ полученія ордена св. Георгія за 25-ти-лѣтнюю службу. 14041, *§ 55.*

Орденъ св. Станислава.

Подтвержденіе повсемѣстно, чтобы представленія о награжденіи орденомъ св. Станислава дѣлаемы были своевременно. 13552.

Т. XVI (1841). Художники и фабриканты въ Царствѣ Польскомъ, за особенныя заслуги по части художествъ и народной промышленности, могутъ быть представляемы къ орденскимъ знакамъ. 14224, *ст. 23, 28.*—Порядокъ снятія ордена съ священника за преступленія. 14409, *ст. 187, п. 2, примѣч. 3.*

Ордена св. Анны.

Ношеніе офицерамъ знака ордена св. Анны 2-й степени по послѣдуетановленному образцу. 14373.

Орденъ св. равноапостольнаго князя Владиміра.

О чиновникахъ Царства Польскаго, удостоиваемыхъ къ ордену св. Владиміра за выслугу 35 лѣтъ. 14653.

Орденъ св. великомученика и побѣдоносца Георгія.

Время нахожденія офицеровъ въ безсрочномъ отпуску не принимается въ разсчетъ къ полученію ордена св. Георгія за 25-ти-лѣтнюю выслугу. 14143, *§ 12.* — Объ убавкѣ одного года къ выслугѣ ордена св. Георгія у генераловъ, штабъ и оберъ-офицеровъ управленія Черноморской береговой линіи и комендантскаго управленія въ Анапѣ. 14809.

Т. XVII (1842). О ношеніи лицамъ, имѣющимъ Прусскія орденскія ленты, оныхъ во время пребыванія здѣсь Короля Прусскаго или Особъ королевско-прусскаго дома. 15671. — Освобожденіе азіятцевъ, изъятыхъ отъ взноса денегъ при пожалованіи орденовъ, и отъ возврата въ капитулъ орденовъ орденскихъ знаковъ. 16173.

Ордена св. Анны.

Право чиновниковъ, служившихъ въ Сибири и Кавказской области въ должностяхъ окружнаго начальника, окружнаго или уѣзднаго судьи и земскаго исправника, на пожалованіе имъ ордена св. Анны 3-й степени. 15731, *§ 27.*

Ордена св. Владиміра.

Чиновникамъ, служащимъ въ Сибири и Кавказской области, даруется сокращеніе 35-ти-лѣтняго срока для полученія ордена св. Владиміра. 15731, *§§ 26, 32, п. 5.*—Служащіе въ Черноморскомъ казачьемъ войскѣ генералы, штабъ и оберъ-офицеры имѣютъ право на полученіе ордена св. Владиміра за 35 лѣтъ. 15809, *§ 52.*

Ордена св. Георгія.

Служащіе въ Черноморскомъ казачьемъ войскѣ генералы, штабъ и оберъ-офицеры имѣютъ право на полученіе ордена св. Георгія за 25 лѣтъ. 15809, *§ 52.*

Т. XVIII (1843). Возвышеніе пенсіоновъ, присвоенныхъ кавалерамъ Россійскихъ орденовъ. 16104.—Порядокъ ношенія орденовъ. 16111. — О исполненіи въ точности правилъ, существующихъ на счетъ взысканія единовременныхъ денегъ по орденамъ и возврата самыхъ знаковъ. 16431. — Награжденіе воинскихъ начальниковъ орденами за прекращеніе побѣговъ нижнихъ чиновъ. 16455, *пп. 1, 2.* — Сокращеніе срока на исключеніе изъ комплекта кавалеровъ, не давшихъ отъ себя отзывовъ. 16858.

Орденъ св. Владиміра.

О разсматриваніи какъ въ Сенатѣ, такъ и въ орденской думѣ, сколь возможно строже заслугъ лицъ, представляемыхъ къ награжденію орденомъ св. Владиміра. 16414.

Т. XIX (1844). Подтвержденіе, дабы начальства въ представленіяхъ о награжденіи за отличіе орденами обозначали: не получалъ ли кто изъ представляемыхъ лицъ за ту же отличность какого вознагражденія. 17611. — О думахъ кавалерскихъ. 18244, *ст. 134—149.*

Орденъ св. апостола Андрея Первозваннаго.

Канцлеръ орденовъ есть вмѣстѣ кавалеръ ордена св. апостола Андрея Первозваннаго. 18244, *ст. 5.*

Орденъ св. Владиміра.

Чиновникамъ Россійско-Американской компаніи, служащимъ въ колоніяхъ, сокращается срокъ для выслуги ордена св. Владиміра 4-й степени. 18290, *§ 10.*—Генералы, штабъ и оберъ-офицеры Дунайскаго войска имѣютъ право на полученіе ордена св. Владиміра за 35 лѣтъ. 18526, *§ 58.*

Орденъ св. Георгія.

Помѣщеніе на ордена, жалуемыхъ мусульманамъ, вмѣсто изображенія св. Георгія на крестѣ, Императорскаго орла. 18137. — Генералы, штабъ и оберъ-офицеры Дунайскаго войска имѣютъ право на полученіе ордена св. Георгія за 25 лѣтъ. 18526, *§ 58.*

Т. XX (1845). Внесеніе въ думы представленія о награжденіи орденами за отличныя заслуги по разведенію картофеля. 17800 *а.* — Дополнительныя правила по производству дѣлъ въ кавалерскихъ думахъ. 18752.—Правила ношенія орденовъ. 19294.

Орденъ св. Анны.

Форма ордена св. Анны 4-й степени для мусульманъ. 18650. — Убавленіе изъ числа 25 лѣтъ, назначенныхъ къ выслугѣ ордена св. Георгія, имѣющимъ орденъ св. Анны 3-й степени съ бантомъ, одного года. 19226. — Статутъ ордена св. Анны. 19228.

Орденъ св. Владиміра.

Штабъ и оберъ-офицеры Астраханскаго казачьяго войска имѣютъ право на полученіе ордена св. Владиміра. 18600, *§ 50.* — Штабъ и оберъ-офицеры Кавказскаго казачьяго войска имѣютъ право на полученіе ордена св. Владиміра. 18739, *§ 145.*—Статутъ ордена св. Владиміра. 19227.—Награжденіе мусульманъ и вообще нехристіанъ орденомъ св. Владиміра только за военные подвиги. 19244, *п. 1.*—Отмѣна убавленія одного года изъ 35-ти-лѣтней выслуги медицинскимъ чинамъ на орденъ св. Владиміра, за привитіе предохранительной оспы. *п. 2.*

Орденъ св. Георгія.

Порядокъ награжденія орденомъ св. Георгія за 25 лѣтъ офицеровъ прощенныхъ изъ разжалованныхъ въ рядовые. 9808 *а.* — Штабъ и оберъ-офицеры Астраханскаго казачьяго войска имѣютъ право на полученіе ордена св. Георгія за 25 лѣтъ. 18600, *§ 50.* — Штабъ и оберъ-офицеры Кавказскаго казачьяго войска имѣютъ право на полученіе ордена св. Георгія за 25 лѣтъ. 18739, *§ 145.*—Убавленіе изъ числа 25 лѣтъ, назначенныхъ къ выслугѣ ордена св. Георгія, имѣющимъ орденъ св. Анны 3-й степени съ бантомъ, одного года. 19226.—Генераламъ, штабъ и оберъ-офицерамъ, имѣющимъ орденъ св. Владиміра 4-й степени съ бантомъ, убавляется къ выслугѣ ордена св. Георгія три года. 19227, *ст. XXX.*— Генераламъ, штабъ и оберъ-офицерамъ, имѣющимъ орденъ св. Анны 3-й степени съ бантомъ, убавляется къ выслугѣ ордена св. Георгія по одному году. 19228, ст. *XXXIII.*

Орденъ св. Екатерины.

Присвоеніе ордену св. Екатерины церкви св. великомученицы Екатерины, находящейся при училищѣ сего ордена. 19294.

Т. XXI (1846). Правила ношенія орденовъ первыхъ степеней въ петлицѣ. 19778.—Изображеніе на всѣхъ орденскихъ звѣздахъ, жалуемыхъ мусульманамъ, Императорскаго орла. 20551. — Доставленіе въ капитулъ орденовъ вѣдомостей о кавалерахъ. 20580.—Доставленіе въ капитулъ орденовъ вѣдомостей о кавалерахъ. 20617.

Орденъ св. Анны.

Форма для представленій о награжденіи по статуту ордена св. Анны. 19864.

Орденъ св. Владиміра.

Форма представленій о награжденіи по статуту ордена св. Владиміра. 19864. — Штабъ и оберъ-офицеры Сибирскаго казачьяго войска имѣютъ право на полученіе ордена св. Владиміра за 35 лѣтъ. 20671, *§ 97.*—Вычетъ у представляемыхъ къ наградѣ орденомъ св. Владиміра 4 ст. за 35-ти-лѣтнюю службу времени службы, проведенной добровольно въ нижнихъ военныхъ чинахъ. 20775.

Орденъ св. Георгія.

Штабъ и оберъ-офицеры Сибирскаго казачьяго войска имѣютъ право на полученіе ордена св. Георгія за 25 лѣтъ. 20671, *§ 97.*

Т. XXII (1847).

Орденъ св. Анны.

Награжденіе орденомъ св. Анны 3 ст. на основаніи статута. 21185.

Орденъ св. Владиміра.

Награжденіе орденомъ св. Владиміра. 21029.

Орденъ св. великомученики и побѣдоносца Георгія.

Считаніе въ выслугу къ полученію ордена св. Георгія кампаній, совершаемыя морскими офицерами на пароходахъ. 20880.

Т. XXIII (1848). Награжденіе орденами совѣстныхъ судей, служащихъ по выборамъ дворянства. 22232, *п. 6.*

Орденъ св. Анны.

Взысканіе единовременныхъ денегъ по ордену св. Анны 2, 3 и 4 ст. съ кавалеровъ, имѣющихъ военные чины, которые награждены будутъ симъ орденомъ не за военные подвиги. 22219.

Т. XXIV (1849). Предоставленіе Главнокомандующему дѣйствующею арміею награждать Россійскими орденами офицеровъ иностранной службы. 23311.—Представленіе къ наградамъ орденами выше Владиміра 3 степени. 23406.

Орденъ св. Владиміра.

Непредставленіе въ Комитетъ Министровъ къ наградамъ орденами выше св. Владиміра 3 степени. 23297. — Неудостоеніе лицъ, подвергшихся оштрафованію, орденомъ св. Владиміра за 38-ми-лѣтнюю безпорочную службу. 23645.

Орденъ св. Георгія.

Неудостоеніе лицъ, подвергшихся оштрафованію, орденомъ св. Георгія за 25-ти-лѣтнюю безпорочную службу. 23645.

Т. XXV (1850).

Орденъ св. Владиміра.

Азіятскіе офицеры, прикомандированные къ казачьимъ полкамъ, имѣютъ право на полученіе ордена св. Владиміра 24185, *§ 10.*

Орденъ св. Георгія.

Азіятскіе офицеры, прикомандированные къ казачьимъ полкамъ, имѣютъ право на полученіе ордена св. Георгія. 24185, *§ 10.*— Соблюденіе правилъ, установленныхъ для ношенія ордена св. Георгія 4 степени. 24248.— Бригадные и ротные командиры пограничной стражи въ Царствѣ Польскомъ имѣютъ право на полученіе ордена св. Георгія 4 класса за 25-ти-лѣтнюю службу. 24598, *ст. 92.*

Т. XXVI (1851). Обязанность представляющихъ къ наградамъ орденами, по Высочайшемъ подписаніи грамотъ или указовъ, сообщать о семъ тому Министерству или начальству, которому принадлежитъ награжденный. 24872.— Генераламъ кирасирскихъ полковъ не носить орденскихъ звѣздъ на кирасахъ 25333.—Дозволеніе Совѣту Главнаго Управленія Закавказскаго края приступить къ опредѣленію правъ уроженцевъ сего края, пріобрѣвшихъ чины и ордена внѣ дѣйствительной службы. 25647.

Орденъ св. Владиміра.

Указъ 13 Ноября 1849 г. не имѣетъ обратнаго дѣйствія при удостоеніи къ ордену св. Владиміра, за выслугу лѣтъ лицъ, коимъ штрафы прощены до состоянія сего указа. 24998.

Орденъ св. Георгія.

Кавалерамъ ордена св. Георгія носить знаки сего ордена и при сюртукахъ 24798.— Указъ 13 Ноября 1849 г. не имѣетъ обратнаго дѣйствія при удостоеніи къ ордену св. Георгія за выслугу лѣтъ лицъ, коимъ штрафы прощены до состоянія сего указа. 24998. — Морскіе офицеры, командируемые на Финляндскія таможенныя яхты, сохраняютъ право на полученіе ордена св. Георгія за выслугу лѣтъ; но служба ихъ въ

счетъ морскихъ кампаній не принимается. 25843 А.

Т. XXVII (1852). Порядокъ пожалованія азіятцамъ знака отличія военнаго ордена. 26106.—Распространеніе на помощниковъ уѣздныхъ начальниковъ, полицеймейстеровъ и городничихъ за Кавказомъ права на полученіе орденовъ за безпорочное прослуженіе ими въ должностяхъ трехъ трехлѣтій. 26139.—Порядокъ представленія о награжденіи орденами на основаніи статутовъ. 26606.

Орденъ св. Анны.

Награжденіе орденомъ св. Анны коннозаводчиковъ, снабжающихъ полки лошадьми. 26033, *§ 111.*—Порядокъ представленія о награжденіи орденомъ св. Анны на основаніи статута. 26606, *ст. 1.*—Предоставленіе нижнимъ чинамъ инвалидной и пожарной командъ при С.-Петербургской таможнѣ, поступившимъ въ оныя изъ пограничной стражи, права, на полученіе знака отличія св. Анны. 26832, *ст. 2.*

Орденъ св. Владиміра.

Порядокъ представленія о награжденіи орденомъ св. Владиміра на основаніи статута. 26606, *ст. 1.*

Орденъ св. Георгія.

Порядокъ представленія о награжденіи орденомъ св. Георгія на основаніи статута. 26606, *ст. 1.*

Т. XXVIII (1853). Порядокъ помѣщенія въ Маріинскій институтъ, на вакансіи пансіонерокъ капитула, дочерей недостаточныхъ кавалеровъ. 26920.

Ордена св. Анны.

Форма ношенія на кортикѣ знака ордена св. Анны 4 степени. 26949, *ст. 2.*—Награжденіе партіонныхъ офицеровъ, по статуту, орденомъ св. Анны 3 степени за приводъ трехъ рекрутскихъ партій. 27513.—Право на поступленіе въ кадетскіе корпуса сыновей штабъ и оберъ-офицеровъ, награжденныхъ за отличіе въ сраженіяхъ орденомъ св. Анны 2 степени. 27783.

Орденъ св. Владиміра.

Право на поступленіе въ кадетскіе корпуса сыновей штабъ и оберъ-офицеровъ, награжденныхъ за отличіе въ сраженіяхъ орденомъ св. Владиміра 3 степени. 27783.

Орденъ св. Георгія.

Порядокъ зачисленія времени стоянія военныхъ судовъ на якорѣ въ бухтахъ, въ открытомъ морѣ и въ шхерахъ, при исчисленіи установленныхъ къ наградѣ орденомъ св. Георгія морскихъ кампаній. 27773 *а.*

Т. XXIX (1854).

Орденъ св. Анны.

Лица, коимъ предоставлено право представлять нижнихъ чиновъ морскаго вѣдомства къ знаку отличія ордена св. Анны. 28083.—Права нижнихъ чиновъ телеграфической роты С.-Петербурго-Московской желѣзной дороги на полученіе знака отличія св. Анны. 28211, *§ 25.*—Порядокъ удостоенія къ знаку отличія ордена св. Анны нижнихъ чиновъ, выслужившихъ опредѣленный двадцатилѣтній срокъ въ нижнемъ званіи и произведенныхъ въ офицеры до полученія знака. 28482.

Орденъ св. Георгія.

Всѣ вообще кампаніи, по закону зачитаемыя половиннымъ числомъ, считать полнымъ числомъ, при удостоеніи морскихъ чиновъ награды орденомъ св. Георгія за выслугу лѣтъ и установленнаго числа кампаній. 28717.

Т. XXX (1855). Замѣнъ шитыхъ орденскихъ звѣздъ кованными. 28425 *а.*—Форма ношенія лентъ орденовъ 1-й степени. 29180 *а, ст. 1.*—О томъ, въ какой формѣ военнымъ генераламъ и офицерамъ не дозволяется носить орденовъ на груди, кромѣ Георгіевскаго креста. *Тамъ же, ст. 2.*—Форма ношенія офицерами морскаго вѣдомства орденскихъ темляковъ на полусабляхъ. 29266.—Присоединеніе мечей ко всемъ орденамъ, жалуемымъ за военные подвиги противу непріятеля. 29561.—Порядокъ показанія орденовъ въ спискахъ лицъ, представляемыхъ къ наградамъ. 29572.—Награжденіе орденами лицъ, служащихъ въ женскихъ учебныхъ заведеніяхъ вѣдомства учрежденій Императрицы Маріи. 29625, *§§ 211 и 212.*—Удостоеніе врачей къ наградѣ орденами съ мечами. 29657.—Когда носить и когда не носить орденовъ при полукафтанахъ. 29876, *шт., общ. прим.*—Въ какой формѣ быть съ орденами или безъ оныхъ: офицерамъ пограничной стражи. 29925 *а;*—офицерамъ инвалидныхъ и пожарныхъ командъ, состоящихъ при таможняхъ и таможенныхъ заставахъ. 29925 *в.*—Награжденіе орденами офицеровъ Легіона Императора Николая I-го. 29982, *ст. 33.*

Орденъ св. Анны.

Награжденіе врачей орденомъ св. Анны 3-й степени съ бантомъ. 29094 и 29124.—Распространеніе на уполномоченныхъ отъ казны по спеціальному размежеванію земель права на полученіе ордена Св. Анны 3 степени. 29107.—Установленіе болѣе видимаго отличія для ордена св. Анны четвертой степени за военные подвиги. 29147.—Порядокъ представленія врачей къ наградѣ орденомъ св. Анны 4 степени. 29213.—Порядокъ представленія къ наградамъ орденомъ св. Анны 2 и 3 степеней. 29461.

Орденъ св. Владиміра.

Награжденіе врачей орденомъ св. Владиміра 4-й степени съ бантомъ. 29094 и 29124.—Порядокъ награжденія орденомъ св. Владиміра 4 степени за выслугу лѣтъ и за совершеніе опредѣленнаго числа морскихъ кампаній. 29312.—Право лицъ, бывшихъ въ Севастополѣ, во время осады онаго, на полученіе ордена св. Владиміра 4 степени. 29632.

Орденъ св. Георгія.

Присовокупленіе за военные подвиги банта къ ордену св. Георгія 4-й степени, пожалованному за выслугу лѣтъ или за совершеніе опредѣленнаго числа морскихъ кампаній. 29005.—Правила ношенія знака отличія военнаго ордена и ордена св. Георгія четвертой степени. 29116.—Форма пристегиванія Георгіевскаго креста, носимаго въ петлицѣ. 29180 *а, ст. 2.*—Отмѣна пожалованія орденомъ св. Георгія 4-й степени за выслугу лѣтъ и за совершеніе опредѣленнаго числа морскихъ кампаній. 29312.—Форма ношенія ленты Георгіевскаго креста при плащѣ чинамъ морскаго вѣдомства. 29383 *а.*—Сохраненіе права на полученіе военнаго ордена св. Георгія 4 степени за выслугу лѣтъ и узаконенное число морскихъ кампаній лицамъ, пріобрѣвшимъ право на сію награду до 15 Мая 1855 года. 29522.—Считаніе каждаго мѣсяца бытности въ Севастополѣ, во время осады онаго, за годъ службы военнымъ чинамъ для полученія ордена св. Георгія 4 степени за 25 лѣтъ. 29632.—Офицерамъ пограничной стражи и прапщъ-полукафтанъ носить Георгіевскій крестъ. 29925 *а.*—Офицерамъ инвалидныхъ и пожарныхъ командъ, состоящихъ при таможняхъ и таможенныхъ заставахъ, носить Георгіевскій крестъ и при вицъ-полукафтанахъ. 29925 *в.*

Орденъ св. Станислава.

Порядокъ представленія къ наградѣ орденомъ св. Станислава и измѣненіе правилъ статута сего ордена. 29466.—Дарованіе Главнокомандующимъ арміями права награждать, на полѣ сраженія, отличившихся, орденомъ св. Станислава. 29581.

Т. XXXI (1856). Пожалованіе врачамъ орденовъ съ мечами за совершеніе служебныхъ обязанностей подъ выстрѣлами непріятеля, съ явною опасностію для собственной жизни. 30177.—Порядокъ представленія къ орденамъ св. Станислава и св. Анны. 30501.—Именованіе въ Высочайшихъ грамотахъ и указахъ, даваемыхъ капитулу орденовъ, русскихъ орденовъ Императорскими, а Бѣлаго Орла и св. Станислава Императорскими и Царскими, и тѣ и другіе писать на установленныхъ бланкахъ. 30842.—Всемилостивѣйшее сложеніе со счетовъ недоимокъ по взысканію за пожалованіе орденами. 30877, *ст. XIII, п. 3.* — Всемилостивѣйшее сложеніе недоимокъ по взысканію за орденскіе знаки. 31129.

Орденъ св. Андрея Первозваннаго.

Посылка всѣмъ иностраннымъ особамъ, коп пожалованы будутъ кавалерами ордена св. Апостола Андрея Первозваннаго, слѣдующей къ знакамъ сего ордена золотой цѣпи. 30907.—Порядокъ ношенія кавалерами ордена св. Андрея Первозваннаго цѣпи сего ордена, въ орденскіе праздники. 31294.

Орденъ св. Анны.

Порядокъ представленія къ ордену св. Анны 30501.

Орденъ св. Владиміра.

Непредоставленіе кавалерамъ ордена св. Владиміра 4-й ст. съ бантомъ за выслугу 25-ти лѣтъ права на второй разрядъ при опредѣленіи сыновей ихъ въ военно-учебныя заведенія. 30720.—Порядокъ исчисленія морскихъ кампаній для награды орденомъ св. Владиміра 4-й ст. съ бантомъ, вмѣсто бывшей награды орденомъ св. Георгія 4-й степени. 30964.

Орденъ св. Георгія.

Установленіе четырехъ степеней знака отличія военнаго ордена. 30274.—Порядокъ исчисленія морскихъ кампаній для награды орденомъ св. Георгія 4-й ст., замѣненнаго нынѣ орденомъ Владиміра 4-й ст. съ бантомъ. 30964.

Орденъ св. Станислава.

Порядокъ представленія къ ордену св. Станислава. 30501.—Пожалованіе впредь лицамъ купеческаго званія медалей на лентѣ ордена св. Станислава. 31160.

Т. XXXII (1857). Порядокъ надѣванія орденскихъ знаковъ, когда въ дни орденскихъ праздниковъ назначено быть при Дворѣ въ праздничной формѣ. 31553.—Порядокъ ношенія орденовъ низшей степени, пожалованныхъ за военные подвиги, при формѣ, замѣняющей прежніе сюртуки. 31620.—Формы оффиціальскихъ знаковъ орденовъ св. Апостола Андрея Первозваннаго, св. Екатерины и св. Александра Невскаго. 31629.—Порядокъ ношенія орденовъ св. Владиміра 4-й степени, св. Анны 3-й степени и св. Станислава 3-й степени, пожалованныхъ за военные подвиги съ мечами. 31693.—Невозвращеніе впредь въ капитулъ орденовъ орденскихъ знаковъ послѣ умершихъ и при пожалованіи высшей степени. 31841.—Форма краткаго Его Императорскаго Величества титула и нѣкоторыхъ выраженій въ грамотахъ на пожалованіе орденами. 32133. — Поясненіе для морскаго вѣдомства выраженія: «служили противъ непріятеля», заключавшагося въ статутѣ ордена св. Георгія и помѣщеннаго нынѣ въ статутѣ ордена св. Владиміра. 32262. — Порядокъ несенія въ погребальной процессіи орденовъ лицъ, сопровождаемыхъ при похоронахъ воинскими командами. 32470. — Установленіе, при награжденіи орденами низшихъ степеней за военные подвиги, различія между лицами, имѣющими военные и гражданскіе чины, и лицами другихъ званій. 32531.—Распространеніе права на полученіе орденовъ съ мечами на духовенство, находившееся въ минувшую войну для исполненія христіанскихъ требъ на перевязочныхъ пунктахъ подъ выстрѣлами непріятеля. 32618.

Орденъ св. Анны.

Предоставленіе права на полученіе знака отличія ордена св. Анны строевымъ нижнимъ чинамъ Константиновскаго межеваго института. 31609. — Распространеніе на нѣкоторыя должности въ Прибалтійскихъ губерніяхъ права на полученіе ордена св. Анны, по статуту онаго, за службу по выборамъ дворянства. 31973.—Лицамъ, имѣющимъ орденъ св. Анны 2-й степени, впредь давать орденъ св. Станислава 2-й степени съ короною. 31986.

Орденъ св. Владиміра.

Порядокъ представленія къ ордену св. Владиміра 4-й степени. 31372.—Измѣненіе формы орденскаго знака св. Владиміра 3-й степени. 31882.

Орденъ св. Георгія.

Измѣненіе формы орденскаго знака св. Георгія 3-й степени. 31882.

Орденъ св. Станислава.

Лицамъ, имѣющимъ орденъ св. Анны 2-й степени, впредь давать орденъ св. Станислава 2-й степени съ короною. 31986.

Т. XXXIII (1858). Награжденіе лицъ нехристіанской вѣры орденами, установленными для мусульманъ. 32630.—Предоставленіе кавалерскимъ думамъ права лицъ, представляемыхъ къ наградѣ орденами св. Владиміра и св. Анны за выслугу опредѣленныхъ законами сроковъ, удостоивать или не удостоивать по письменнымъ опредѣленіямъ, безъ баллотированія. 32634.—Распространеніе права на полученіе орденовъ съ мечами на духовенство, находившееся въ войну 1853—1856 г., для исполненія христіанскихъ требъ, на перевязочныхъ пунктахъ, подъ выстрѣлами непріятеля. 32665.—Права жителей Кавказскаго и Закавказскаго края, получившихъ Россійскіе орденскіе знаки не по порядку службы. 32711.—Въ докладахъ и указахъ о награжденіи военныхъ за военные подвиги орденами низшихъ степеней съ мечами упоминать, что ордена сіи жалуются, кромѣ мечей, съ бантомъ. 33607.—Непремѣнное исполненіе правилъ касательно порядка взысканія и доставленія въ капитулъ орденовъ единовременныхъ денегъ за пожалованіе орденами. 33979.

Орденъ св. Анны.

Время службы, отбываемое наймомъ, не зачитается въ дѣйствительную службу нижнимъ чинамъ Донскаго и Оренбургскаго казачьихъ войскъ, для полученія знака отличія св. Анны. 32937, *§ 15.*—Кому изъ нижнихъ чиновъ, служащихъ при инженерномъ и артиллерійскомъ училищѣ морскаго вѣдомства, предоставляется право на полученіе знака отличія ордена св. Анны за выслугу лѣтъ. 33347.—Порядокъ баллотированія въ кавалерской думѣ ордена св. Анны лицъ, удостоиваемыхъ къ наградѣ симъ орденомъ. 33902.

Орденъ св. Владиміра.

Зачетъ генераламъ и офицерамъ казачьихъ войскъ въ срокъ 25-ти-лѣтней выслуги, для полученія ордена св. Владиміра 4-й степени съ бантомъ, времени, которое они прослужатъ въ должностяхъ по внутреннему управленію войскъ. 32958. — Порядокъ зачета льготнаго времени чинамъ иррегулярныхъ войскъ въ срокъ выслуги на полученіе ордена св. Владиміра 4-й степени съ бантомъ. 33014. — Зачи-

сленіе гражданскимъ чиновникамъ времени состоянія за штатомъ, до двухъ лѣтъ, въ тридцатипятилѣтнюю выслугу на орденъ св. Владиміра. 33672.—Порядокъ баллотированія лицъ, удостоиваемыхъ къ наградѣ орденомъ св. Владиміра 4-й степени съ мечами за военные подвиги. 33675.—Порядокъ баллотированія въ кавалерской думѣ ордена св. Владиміра лицъ, удостоиваемыхъ къ наградѣ симъ орденомъ. 33902.

Орденъ св. Георгія.

Размѣръ и порядокъ выдачи пособій или наградъ отставнымъ раненымъ генераламъ и офицерамъ изъ суммы, остающейся отъ некомплекта кавалеровъ ордена св. Георгія 1-го класса. 32732. — Зачетъ генераламъ и офицерамъ казачьихъ войскъ въ срокъ 25-ти-лѣтней выслуги, для полученія ордена св. Георгія 4-й степени, времени, которое они прослужатъ въ должностяхъ по внутреннему управленію войскъ. 32958.—Увеличеніе комплекта пенсіонеровъ по ордену св. Георгія и порядокъ замѣщенія вакансій по сему ордену. 33368. — Предоставленіе командирамъ Оренбургскаго и Сибирскаго отдѣльныхъ корпусовъ и командующему войсками, въ Восточной Сибири расположенными, права награждать нижнихъ чиновъ знаками отличія военнаго ордена за подвиги храбрости. 33500.

Т. XXXIV (1859). Порядокъ представленія къ награжденію орденами иностранцевъ, за содѣйствіе лицамъ военнаго и гражданскаго вѣдомствъ, командируемымъ въ чужіе края съ ученою или административною цѣлію. 34045.—Предоставленіе права ношенія въ отставкѣ военнаго мундира увольняемымъ отъ военной и морской службы офицерамъ, имѣющимъ ордена за военные подвиги съ мечами. 34265.—Отмѣна доставленія въ Департаментъ Герольдіи Правительствующаго Сената вѣдомостей о лицахъ, пріобрѣвшихъ дворянство по орденамъ. 34600 *а*.—Дарованіе права ношенія въ отставкѣ военнаго мундира офицерамъ, уволеннымъ до 20 Марта 1859 года, имѣющимъ ордена за военные подвиги съ мечами. 34778.—Порядокъ награжденія орденами лицъ военнаго и гражданскаго званія. 34781, *§§ 35—45*.

Орденъ св. Анны.

Предоставленіе права ношенія въ отставкѣ военнаго мундира увольняемымъ отъ военной и морской службы офицерамъ, имѣющимъ орденъ св. Анны 4-й ст. 34265.—Право нижнихъ чиновъ С.-Петербургской пожарной команды на знакъ отличія ордена св. Анны. 34350.—Предоставленіе права на полученіе знака отличія ордена св. Анны, за выслугу лѣтъ, нижнимъ чинамъ всѣхъ вообще пожарныхъ командъ. 34493.—Дарованіе права ношенія въ отставкѣ военнаго мундира офицерамъ, уволеннымъ до 20 Марта 1859 года, имѣющимъ орденъ св. Анны 4-й ст. съ надписью: «за храбрость». 34778.—Награжденіе профессора богословія въ Аѳинскомъ университетѣ Кондогони, въ замѣнъ магистерскаго креста, орденомъ св. Анны 3-й ст. 34878.—Помѣщеніе вновь въ комплектѣ пенсіонеровъ по знакамъ отличія ордена св. Анны нижнихъ чиновъ, исключенныхъ изъ комплекта за пропущеніемъ срока, опредѣленнаго на требованіе пенсій. 35026.—Предоставленіе судьямъ и засѣдателямъ окружныхъ судовъ, опредѣляемымъ по выборамъ дворянства, права на полученіе ордена св. Анны 3-й ст. по статуту. 35178.

Т. XXXV (1860). Примѣненіе правила касательно сокращенія, за Именное Высочайшее благоволеніе, сроковъ къ полученію орденовъ за выслугу лѣтъ. 35969. — Измѣненіе окладовъ единовременныхъ денежныхъ взносовъ по пожалованію орденами. 36076.

Орденъ св. Владиміра.

Измѣненіе нѣкоторыхъ статей статута ордена св. равноапостольнаго князя Владиміра. 34525.

Т. XXXVI (1861). Срокъ выслуги къ производству въ офицеры лицъ военной службы, имѣющихъ право на потомственное почетное гражданство по полученнымъ отцами ихъ орденамъ. 36562. — Порядокъ испрашиванія разрѣшенія на принятіе и ношеніе иностранныхъ орденовъ, жалуемыхъ военнымъ чинамъ. 36612. — Награжденіе орденами военныхъ и гражданскихъ чиновъ, зачисленныхъ по межевому вѣдомству, для занятій частными межевыми работами по крестьянскому дѣлу, если чины эти, сформировавъ партіи не менѣе пяти человѣкъ, знающихъ землемѣріе, будутъ успѣшно дѣйствовать въ теченіе двухъ лѣтъ. 37252, *ст. 8*.

Орденъ св. Апостола Андрея Первозваннаго и св. Александра Невскаго.

Присоединеніе мечей къ орденамъ св. Апостола Андрея Первозваннаго и св. Александра Невскаго, жалуемымъ лицамъ, коимъ, послѣ пожалованія сихъ орденовъ за военные подвиги, будутъ жалуемы брилліантовые знаки сихъ орденовъ за другія, невоенныя, отличія. 36780.

Орденъ св. Владиміра.

Порядокъ исчисленія морскихъ кампаній при награжденіи морскихъ офицеровъ орденомъ св. Владиміра 4-й степени съ бантомъ. 35610.

Т. XXXVII (1862).

Орденъ св. Анны.

Право старшихъ частныхъ приставовъ Тифлисской городской полиціи на полученіе ордена св. Анны 3-й степени, за прослуженіе не менѣе 9 лѣтъ сряду въ этой должности. 38069.

Т. XXXVIII (1863). Измѣненіе порядка взысканія единовременныхъ денежныхъ взносовъ по пожалованію орденами. 39595.—Предоставленіе права на сохраненіе въ отставкѣ мундира штрафованнымъ офицерамъ, имѣющимъ ордена за военные подвиги, если они послѣ оштрафованія прослужатъ безпорочно не менѣе трехъ лѣтъ. 39739.

Орденъ св. Анны.

Предоставленіе права на сохраненіе въ отставкѣ мундира штрафованнымъ офицерамъ, имѣющимъ орденъ св. Анны съ мечами или 4-й ст. «за храбрость», если они послѣ оштрафованія прослужатъ безпорочно не менѣе трехъ лѣтъ. 39739.

Т. XXXIX (1864). Измѣненіе порядка производства пенсій по орденамъ. 40767.

Орденъ св. Анны.

Измѣненіе порядка производства пенсій по знакамъ отличія ордена св. Анны. 40767.—Уставъ о знакѣ отличія ордена св. Анны для нижнихъ воинскихъ чиновъ. 41043.—Порядокъ пожалованія нижнимъ воинскимъ чинамъ знака отличія ордена св. Анны. 41045.—Правила о думѣ знака отличія ордена св. Анны. 41172.

Т. XL (1865).

Орденъ св. Анны.

Отмѣна постановленія касательно награжденія офицеровъ орденомъ св. Анны 3 степени за отводъ трехъ рекрутскихъ партій. 41679.—Неизмѣненіе постановленія касательно награжденія орденомъ св. Анны 3 степени лицъ, прослужившихъ 12 лѣтъ сряду въ одной и той же должности не ниже VIII класса. 42384 *а*.

Орденъ св. Станислава.

Причисленіе ордена св. Станислава 1-й степени къ числу орденовъ, кавалерами коихъ почитаются всѣ лица, жалуемыя орденомъ св. Апостола Андрея Первозваннаго. 42184.

Т. XLI (1866). Порядокъ разсмотрѣнія кавалерскими думами орденовъ св. Равноапостольнаго князя Владиміра и св. Анны представленій о награжденіи сими орденами за особыя отличія. 43929.

Т. XLIII (1868). Предоставленіе лицамъ духовнаго званія правъ на полученіе ордена св. Анны 3 степени, по статуту, за труды по народному образованію. 45116 *а*.—Право на награжденіе орденами св. Владиміра и св. Анны лицъ, занимавшихъ судебныя должности по выборамъ и оставленныхъ въ сихъ должностяхъ по распоряженію правительства. 45457.

Орденъ св. Владиміра.

Награжденіе нехристіанъ орденомъ св. Владиміра за особыя отличія и за выслугу лѣтъ и отмѣна ст. 490 учр. орд. Свод. зак. Т. I (изд. 1857 г.), разрѣшавшей представлять магометанъ и вообще нехристіанъ къ ордену св. Владиміра только за военные подвиги. 45962.

Т. XLIV (1869). Отмѣна ст. 537 учр. орд. Свода зак. Т. I (изд. 1857 года) относительно требованія удостовѣренія объ утвержденіи въ потомственномъ дворянствѣ представляемыхъ къ наградѣ орденомъ св. Владиміра 4 ст. за службу по выборамъ дворянства. 47650.—Сравненіе правъ офицеровъ пограничной стражи съ офицерами арміи относительно награжденія орденомъ св. Владиміра 4 ст. съ бантомъ за выслугу 25 лѣтъ въ офицерскихъ чинахъ. 47689.—О Всемилостивѣйше дарованныхъ Его Императорскимъ Величествомъ Государемъ Императоромъ и пожертвованныхъ Его Императорскимъ Высочествомъ Государемъ Наслѣдникомъ Цесаревичемъ суммахъ для производства вспомоществованій недостаточнымъ кавалерамъ ордена св. Георгія. 47762.

Т. XLV (1870). Правила для производства вспомоществованій недостаточнымъ кавалерамъ ордена св. Георгія, получившимъ таковой за отличіе, и раненымъ нижнимъ воинскимъ чинамъ, имѣющимъ знакъ отличія военнаго ордена, изъ Всемилостивѣйше назначенныхъ на сей предметъ суммъ. 47949.—Порядокъ ношенія орденскихъ знаковъ, жалуемыхъ за военные противъ непріятеля подвиги и отмѣна присоединенія мечей на верху креста и верхней части звѣзды къ знакамъ орденовъ, пожалованнымъ не за военныя отличія лицамъ, имѣющимъ младшія степени того же ордена за военные подвиги. 48973.

Т. XLVI (1871). Ношеніе крестовъ военнаго ордена св. Георгія 4 степени и ордена св. Владиміра 4 степени съ бантомъ, пожалованныхъ за безпорочную 25-ти-лѣтнюю службу или за совершеніе 18 или 20 морскихъ кампаній и при высшихъ степеняхъ тѣхъ же орденовъ. 50319.

Т. XLVII (1872). О лицахъ духовнаго званія, имѣющихъ право на сопричисленіе къ ордену св. Анны 3 степени. 51471.—Измѣненіе 34 статьи кн. II ч. II Свода воен. пост. 1859 г. (по I Прод.) о постепенности награжденія орденами св. Анны и св. Станислава военныхъ и гражданскихъ чиновъ. 51548.

Т. XLIX (1874). О томъ, чтобы Министры и Главноуправляющіе входили прямо къ Его Величеству съ представленіями о наградахъ орденомъ св. Владиміра и принятіе къ руководству того же порядка и для всѣхъ тѣхъ, которые будутъ представляемы внѣ правилъ. 36905 *а*.—Подтвержденіе всѣмъ Министрамъ и Главноуправляющимъ отдѣльными частями, чтобы, за исключеніемъ представленій о наградахъ внѣ правилъ, высшими орденами и орденомъ Св. Владиміра всѣхъ степеней, всѣ прочія ходатайства о награжденіи служащихъ вносились въ Комитетъ Министровъ. 49368 *а*.—Отмѣна подраздѣленій существующихъ для орденовъ св. Анны 1-й и 2-й степени и св. Станислава 2-й степени. 53156.—Истребованіе возвращенія Австрійскихъ орденовъ, оставшихся послѣ смерти подданныхъ тѣхъ государствъ, которыя держатся того же правила относительно своихъ орденовъ. 53841.

Т. L (1875). Назначеніе капитала, собраннаго по подпискѣ, по случаю столѣтней годовщины учрежденія военнаго ордена св. Великомученика и побѣдоносца Георгія. 54298.

Т. LIV (1879). Объ измѣненіи статей 267—272 части II кн. II Свода воен. пост., изд. 1859 года, относительно опредѣленія правъ на полученіе ордена св. Владиміра съ бантомъ офицерами казачьихъ войскъ. 58187.—О нѣкоторыхъ ограниченіяхъ при представленіи къ награжденію орденами: св. Апостола Андрея Первозваннаго, св. Александра Невскаго и Бѣлаго Орла. 59446.

См. Знаки отличія.

ОРДЕНСКІЙ КАПИТУЛЪ и ОРДЕНСКІЕ ОФФИЦІАЛЫ.

Т. I (1825—1827). Мундиръ и вицъ-мундиръ членовъ и чиновниковъ капитула и орденскихъ оффиціаловъ. 218.—О воротникахъ и обшлагахъ на мундирахъ и вицъ-мундирахъ по орденскому капитулу. 412.—Предоставленіе орденскому капитулу, о сложеніи недоимокъ по денежнымъ вносамъ за ордена, взысканіе коихъ окажется безуспѣшнымъ, представлять Комитету Министровъ. 488.

Т. II (1827). О доставленіи капитулу Россійскихъ орденовъ, по приложеннымъ формамъ списковъ о кавалерахъ, въ службѣ и внѣ оной находящихся. 1147.—О суммѣ, опредѣленной къ ежегодному отпуску изъ капитула въ опекунскій совѣтъ въ награду воспитывающимся въ училищѣ ордена св. Екатерины дочерямъ недостаточныхъ кавалеровъ. 1175.—Вѣдомство дѣлъ о наградѣ знакомъ отличія безпорочной службы въ орденскомъ капитулѣ по особой экспедиціи. 1313, *Стат. о знакѣ отл. ст. 4 и 19. (Дальнѣйшія о семъ постановленія см. подъ статьею: знакъ отличія безпорочной службы).* Штатъ канцеляріи капитула. 1442.

Т. III (1828). О доставленіи въ капитулъ списковъ о чиновникахъ, удостоиваемыхъ къ полученію знака отличія безпорочной службы, не позже Марта мѣсяца сего 1828 года. 1730.—Обязанность капитула, при поступленіи кавалеровъ въ комплектъ, извѣщать ихъ о томъ чрезъ публичныя вѣдомости или чрезъ начальство. 1821.—О составленіи новаго списка кавалеровъ, съ исключеніемъ изъ онаго выбывшихъ смертію по доставленнымъ капитулу свѣдѣніямъ. 2063.

Т. IV (1829). Объ отпускѣ въ капитулъ Россійскихъ орденовъ, въ добавокъ къ получаемымъ изъ государственнаго казначейства суммамъ, еще по 103.341 руб. 45 коп. въ годъ. 2594.—Учрежденіе при капитулѣ особой экспедиціи ордена св. Анны. 2820, *Стат. орд. св. Анны, ст. 51, 52.*—Штатъ экспедиціи ордена св. Анны, при капитулѣ Россійскихъ орденовъ учреждаемой. 2967.—О правилахъ для единообразнаго и скораго отправленія дѣлъ въ капитулѣ Россійскихъ орденовъ, по ордену св. Анны. 3159.

Т. V (1830). Обязанность капитула доставлять академіи наукъ заблаговременно всѣ нужныя свѣдѣнія для печатанія списка кавалерамъ. 3484.—О правилахъ отчетности Министерства Иностранныхъ Дѣлъ и капитула Россійскихъ орденовъ. 3591.—О перемѣнѣ въ правилахъ отчетности капитула, касательно отвѣтственности ревизоровъ. 3777.—Объ оставленіи въ своей силѣ принятаго капитуломъ Россійскихъ орденовъ образа исчисленія выслуги для полученія знака отличія безпорочной службы, въ случаѣ переходовъ чиновниковъ изъ одного вѣдомства въ другое. 3886.—О составленіи капитала на благотворительные предметы изъ остающихся въ выдачѣ командорственныхъ доходовъ и пенсій. 4042.

Т. VI (1831). О взносѣ въ капитулъ Россійскихъ орденовъ формулярныхъ списковъ гражданскихъ чиновниковъ, имѣющихъ военные чины, для полученія знака отличія безпорочной службы, по предварительной повѣркѣ тѣхъ списковъ въ Инспекторскомъ Департаментѣ. 4286.—О доставленіи орденскому капитулу вѣдомостей о пенсіяхъ кавалерамъ, на счетъ онаго производимыхъ, каждогодно къ 1 числу Мая 4374.—О доставленіи въ капитулъ при формулярныхъ спискахъ отставныхъ чиновниковъ, представляемыхъ къ знаку отличія безпорочной службы, вмѣсто подлинныхъ ихъ аттестатовъ, засвидѣтельствованныхъ копій. 4494.—О доставленіи въ капитулъ грамоть на ордена, остающихся по смерти Башкирцевъ. 4547.—Какія должности по капитулу замѣщать отставными за ранами офицерами 4731.—О присоединеніи капитала, составляю-

щагося въ капитулѣ на благотворительные предметы, къ капиталу, опредѣленному на богоугодныя заведенія. 4891.—О передачѣ въ капитулъ всего, относящагося до орденовъ Бѣлаго Орла и св. Станислава, причисленныхъ къ орденамъ Россійской Имперіи, и объ учрежденіи въ ономъ дѣлопроизводства по симъ орденамъ. 4948.—О прекращеніи съ 1832 года отпуска изъ государственнаго казначейства 28.660 руб., составляющихъ часть командорственныхъ доходовъ, кои капитулу опредѣляются на богоугодныя заведенія. 4954.—Объ установленіи новаго знака для оффиціаловъ ордена св. Анны. 4960.—Штатъ канцелярскимъ служителямъ экспедиціи знака отличія безпорочной службы. 4972.—Взыскиваемыя деньги за пожалованіе орденами Бѣлаго Орла и св. Станислава, составляютъ принадлежность капитула и обращаются изъ онаго для приращенія процентами въ какое либо кредитное установленіе. 5026, *п. 2.*—Дополнительный штатъ канцеляріи капитула. 5046.

См. Капитулъ Россійскихъ Императорскихъ и Царскихъ Орденовъ.

ОРДИНАТОРЫ.—*См.* Медицинскіе чиновники и служители.

ОРДИНАЦІИ.

Т. LII (1877). О дозволеніи ординаціи графовъ Замойскихъ, пріобрѣсти для включенія въ составъ оной, имѣніе Стржельце, Грубешовскаго уѣзда. 57982.

См. Майораты; имущества.

ОРДНУНГСГЕРИХТЫ.

Т. XXXIV (1859). Штатъ ордунгсгерихтовъ въ Лифляндской губерніи. 34315.

См. суды.

ОРДОНАНСЪ-ГАУЗЫ.

Т. I (1825—1827). Учрежденіе въ Кронштадтѣ ордонансъ-гауза 3 класса. 470.

Т. II (1827). Объ опредѣленіи смотрителя при ордонансъ-гаузомъ въ С.-Петербургѣ. 1398.

Т. III (1828). О вѣдомостяхъ, доставляемыхъ госпитальными смотрителями въ ордонансъ-гаузъ, и о порядкѣ отправленія изъ оныхъ выздоровѣвшихъ нижнихъ чиновъ въ ихъ команды. 1889, *§§ 128, 296.*

Т. IV (1829). Учрежденіе ордонансъ-гауза въ Эриванской крѣпости. 3062.

Т. VII (1832). О посылкѣ аудиторскихъ помощниковъ, произведенныхъ изъ учениковъ аудиторской школы, учрежденной при Санктпетербургскомъ баталіонѣ военныхъ кантонистовъ въ ордонансъ-гаузы для употребленія къ практическимъ занятіямъ. 5253, *§ 20.*—Объ учрежденіи въ крѣпостяхъ Замосьцѣ и Модлинѣ ордонансъ-гаузовъ. 5352.—Объ учрежденіи въ Брестъ-Литовскѣ ордонансъ-гауза 2 класса. 5776.

Т. VIII (1833). О прибавкѣ чиновниковъ въ Гродненскій ордонансъ-гаузъ. 5945.—Подчиненіе Казанскому военному губернатору тамошняго ордонансъ-гауза. 6079, *§ 4.*—О переводѣ въ городъ Ставрополь ордонансъ-гауза изъ Георгіевска. 6171, *п. 2.*—О разсматриваніи и рѣшеніи дѣлъ по уголовнымъ преступленіямъ коренныхъ жителей Армянской области при Эриванскомъ ордонансъ-гаузѣ въ особо составляемыхъ военно-судныхъ коммисіяхъ. 6282, *п. 6.*—Какія донесенія и вѣдомости должны быть представляемы въ ордонансъ-гаузъ гвардейскими войсками, въ столицѣ расположенными. 6396. *§§ 4, ст 1, 6, ст. 2, в. ст. 5, в. §§ 6, 8, 9, 10.*—Возведеніе состоящихъ въ крѣпостяхъ Модлинѣ и Каменцѣ-Подольскѣ ордонансъ-гаузовъ во 2-й классъ. 6635, 6638.

Т. IX (1834). Означеніе крѣпостей и городовъ, коимъ присвоены ордонансъ-гаузы. 6943.—Учрежденіе надъ подсудимыми воинскими чинами, непринадлежащими корпусу внутренней стражи, судовъ при ордонансъ-гаузахъ. 6981.—Состоящему въ Модлинской крѣпости ордонансъ-гаузу именоваться Ново-Георгіевскимъ. 7078.—Сравненіе писарей Московскаго ордонансъ-гауза въ жалованьи съ писарями С.-Петербургскаго. 7175.—Возведеніе состоящаго въ Севастополѣ ордонансъ-гауза во 2-й классъ. 7231.

Т. X (1835). Учрежденіе въ городѣ Николаевѣ ордонансъ-гауза. 7724.—Назначеніе въ Бендерскій и Измаильскій ордонансъ-гаузы по одному аудитору сверхъ положенныхъ по штату. 8275.—Назначеніе въ Вилепскій ордонансъ-гаузъ еще одного аудитора. 8523.

Т. XI (1836). Назначеніе презусами коммисій военнаго суда при ордонансъ-гаузахъ изъ штабъ-офицеровъ, состоящихъ по арміи и кавалеріи. 9019.—Назначеніе въ Варшавскій и и Каменецъ-Подольскій ордонансъ-гаузы еще по одному аудитору. 9486, 9487.—Назначеніе въ коммисіи военныхъ судовъ при Измаильскомъ, Кишиневскомъ, Бендерскомъ, Херсонскомъ и Севастопольскомъ ордонансъ-гаузахъ постоянныхъ презусовъ. 9793.

Т. XII (1837). Назначеніе суммы на отопленіе и освѣщеніе въ Николаевѣ дома, занимаемаго ордонансъ-гаузомъ. 10100.—Опредѣленіе въ Варшавскій ордонансъ-гаузъ еще двухъ плацъ-адъютантовъ. 10172.—Отпускъ Ставропольскому ордонансъ-гаузу на канцелярскіе расходы по 600 руб. въ годъ. 10704.

Т. XIII (1838). Издержки, на заготовленіе кандаловъ для военныхъ арестантовъ, заковку и перековку ихъ, производить во всѣхъ ордонансъ-гаузахъ на счетъ государственнаго казначейства. 10863.—О прибавкѣ въ Московскій ордонансъ-гаузъ четырехъ писарей. 11126.—О прибавкѣ писарей въ Варшавскій ордонансъ-гаузъ. 11886.

Т. XIV (1839). Порядокъ требованія справокъ ордонансъ-гаузами о пойманныхъ дезертирахъ. 12243.

Т. XV (1840). Прибавка трехъ писарей въ Брестъ-Литовскій ордонансъ-гаузъ. 13881.

Т. XVI (1841). О прибавкѣ С.-Петербургскому ордонансъ-гаузу по 200 руб. асс. въ годъ на покупку одежды для арестантовъ. 14293.—Упраздненіе въ нѣкоторыхъ городахъ ордонансъ-гаузовъ и учрежденіе ордонансъ-гауза въ Бессарабской области. 15101.

Т. XVIII(1843). Слѣдственныя и военно-судныя дѣла по Ковенской губерніи, производить при Виленскомъ ордонансъ-гаузѣ. 16775, *п. 6.*—Прибавка въ Тифлисскій ордонансъ-гаузъ плацъ-адъютанта, аудитора и младшаго писаря. 17043.—Имѣніе въ коммисіи военнаго суда при Хотинскомъ ордонансъ-гаузѣ постояннаго презуса. 17272.—Производство Виленскому ордонансъ-гаузу на канцелярскіе расходы по 400 руб. сер. въ годъ. 17354.

Т. XX (1845). Представленіе Николаевскому или Севастопольскому военному губернатору отчетовъ о подсудимыхъ, состоящихъ при Севастопольскомъ ордонансъ-гаузѣ и дѣлъ, производимыхъ при семъ ордонансъ-гаузѣ. 19191.—Назначеніе въ Кронштадтскій ордонансъ-гаузъ одного аудиторскаго писаря. 19417.—Объ учрежденіи при укрѣпленіи Новороссійскѣ ордонансъ-гауза. 19519.

Т. XXI (1846). Учрежденіе при комендантскомъ управленіи кр. Анапы ордонансъ-гауза. 20179.

Т. XXIII (1848). Назначеніе старшаго аудиторскаго писаря въ Новогеоргіевскій ордонансъ-гаузъ. 22331.

Т. XXVII (1852). Убавка аудиторовъ въ ордонансъ-гаузахъ Измаильскомъ и Анапскомъ и писаря въ Гельсингфорскомъ. 25893, *ст. 16.*—Прибавленіе аудиторовъ въ Московскій, Динабургскій и Кіевскій ордонансъ-гаузы. *Тамъ же, ст. 1 п. 3.*

Т. XXIX (1854). Назначеніе постоянныхъ членовъ въ военно-судныя коммисіи, учрежденныя при нѣкоторыхъ ордонансъ-гаузахъ. 28370.

Т. XXX (1855). Назначеніе въ коммисію военнаго суда, при Херсонскомъ ордонансъ-гаузѣ учрежденной, четырехъ членовъ изъ офицеровъ, состоящихъ по арміи или кавалеріи и изъ тяжело-раненыхъ. 29678.—Увеличеніе числа аудиторовъ и аудиторскихъ писарей въ Кіевскомъ ордонансъ-гаузѣ. 29791.—Назначеніе штабъ-офицеровъ въ число постоянныхъ членовъ въ коммисіи военнаго суда при С.-Пе-

тербургскомъ, Московскомъ, Кіевскомъ, Тифлисскомъ, Варшавскомъ и Херсонскомъ ордонансъ-гаузахъ. 29801.

Т. XXXII (1857). Имѣніе серебрянаго галуна армейскаго образца безъ узоровъ писарямъ ордонансъ-гаузовъ. 31622. — Имѣніе въ коммисіи военнаго суда при Одесскомъ ордонансъ-гаузѣ четырехъ постоянныхъ членовъ изъ тяжело-раненыхъ офицеровъ. 31634. — Установленіе должности непремѣннаго презуса въ коммисіи военнаго суда, учрежденной при Тифлисскомъ ордонансъ-гаузѣ. 32111. — Отсылка въ ближайшіе ордонансъ-гаузы подлежащихъ военному суду военныхъ чиновъ четырехъ резервныхъ баталіоновъ. 32210.

Т. XXXIII (1858). Порядокъ ревизіи произведенныхъ въ коммисіяхъ военнаго суда при ордонансъ-гаузахъ военно-судныхъ дѣлъ о лицахъ военнаго вѣдомства, не имѣющихъ, въ мѣстѣ учрежденія суда, непосредственнаго начальства. 32817.—Упраздненіе находящагося при Севастопольскомъ комендантскомъ управленіи ордонансъ-гауза 2-го класса. 33567. — Прекращеніе доставленія въ Аудиторскій Департаментъ Военнаго Министерства свѣдѣній о слѣдствіяхъ, производимыхъ надъ чинами военнаго вѣдомства по управленіямъ ордонансъ-гаузовъ. 33800.—Производство приварочныхъ денегъ военно-подсудимымъ нижнимъ чинамъ, содержащимся въ С.-Петербургскомъ ордонансъ-гаузѣ. 33899. — Производство за безпорочную выслугу узаконенныхъ лѣтъ двойнаго жалованья аудиторскимъ писарямъ, состоящимъ въ ордонансъ-гаузахъ. 33954.

Т. XXXV (1860). Измѣненіе порядка представленія отъ войскъ гвардіи дневныхъ донесеній, рапортовъ и записокъ въ ордонансъ-гаузы. 35458. — Формы представляемыхъ въ ордонансъ-гаузы рапортовъ и записокъ о войскахъ. 35459. — Производство приварочныхъ денегъ арестантамъ, содержащимся при Московскомъ и С.-Петербургскомъ ордонансъ-гаузахъ. 35742.—Упраздненіе Казанскаго ордонансъ-гауза. 35747.

Т. XXXVI (1861). Упраздненіе Астраханскаго ордонансъ-гауза и передача производящихся въ оном дѣлъ въ Астраханскій баталіонъ внутренней стражи. 36511.—Упраздненіе Смоленскаго ордонансъ-гауза и передача производящихся въ оном дѣлъ въ Смоленскій баталіонъ внутренней стражи. 36538. — Упраздненіе Архангельскаго ордонансъ-гауза. 36993. — Производство разъѣздныхъ денегъ медицинскимъ чинамъ, прикомандированнымъ къ Кіевскому ордонансъ-гаузу. 37131.

Т. XXXVII (1862). Порядокъ приведенія въ исполненіе окончательныхъ конфирмацій по военно-судными дѣламъ, произведеннымъ при ордонансъ-гаузахъ или баталіонахъ внутренней стражи о воинскихъ чинахъ посторонныхъ командъ. 37994. — Назначеніе постояннаго презуса въ коммисію военнаго суда учрежденную при Николаевскомъ ордонансъ-гаузѣ. 38461.—Производство разъѣздныхъ денегъ медику и фельдшеру, прикомандированнымъ къ Варшавскому ордонансъ-гаузу. 38465.—Отмѣна представленія кондуитныхъ списковъ объ аудиторскихъ писаряхъ, состоящихъ при ордонансъ-гаузахъ. 38812.

Т. XXXIX (1864). Упраздненіе Омскаго ордонансъ-гауза и передача дѣлъ и нѣкоторыхъ чиновъ онаго въ Сибирскій линейный № 4 баталіонъ. 41333.

ОРЕНБУРГСКІЙ КРАЙ.

Т. XXIX (1854). Порядокъ производства слѣдственныхъ дѣлъ о лицахъ гражданскаго вѣдомства, проживающихъ въ степныхъ укрѣпленіяхъ Оренбургскаго края. 28242.

Т. XXXII (1857). Учрежденіе должности чиновника особыхъ порученій V класса при Оренбургскомъ и Самарскомъ Генералъ-Губернаторѣ, для устройства счетной части Оренбургскаго края. 31638.—Усиленіе способовъ главнаго управленія Оренбургскимъ краемъ. 31754.

Т. XXXIII (1858). Срокъ службы въ должности смотрителей провіантскихъ магазиновъ въ степныхъ укрѣпленіяхъ Оренбургскаго края. 33043.—Предоставленіе главному начальнику Оренбургскаго края разрѣшать собственною властію переселеніе казаковъ Оренбургскаго войска въ существующія станицы и заведеніе новыхъ станицъ. 33195.—Воспрещеніе служащимъ въ Оренбургскомъ краѣ чиновникамъ и ихъ семействамъ производства золотаго промысла на башкирскихъ земляхъ. 33990.

Т. XXXIV (1859). Назначеніе четырехъ чиновниковъ по пограничному управленію Оренбургскаго края: двухъ при Оренбургскомъ и Самарскомъ Генералъ-Губернаторѣ и двухъ при пограничной коммисіи. 34204.—Оставленіе въ распоряженіи главнаго начальника Оренбургскаго края доходовъ, получаемыхъ отъ разработки Телевскихъ золотыхъ розсыпей въ Башкирскомъ войскѣ. 34244.—Порядокъ выдачи пособій чинамъ военнаго вѣдомства, отправляющимся на службу въ Оренбургскій край. 34798.

Т. XXXV (1860). Недозволеніе магометанамъ селиться массами между старою и новою Оренбургскими линіями. 35370. — Дозволеніе воспитанникамъ изъ магометанъ Оренбургскаго края, поступающимъ въ Казанскій университетъ, по медицинскому факультету, переходить въ другіе факультеты. 35946.—Отпускъ денегъ на подъемъ и прогоны лицамъ, командируемымъ для осмотра степныхъ укрѣпленій. 36055.

Т. XXXVI (1861). Положеніе о правахъ и обязанностяхъ старшаго доктора при командующемъ Сыръ-Дарьинскою линіею. 36597.—Покупка мѣха къ шапкамъ для нижнихъ чиновъ, присылаемыхъ въ образцовыя части отъ Оренбургскихъ войскъ. 37086.—Денежныя пособія на подъемъ и путевое довольствіе военно-медицинскимъ, фармацевтическимъ и ветеринарнымъ чиновникамъ военнаго вѣдомства, опредѣляющимся на службу въ Оренбургскій край. 37454. — Подвѣдомственность, по медицинской части, врачей, фельдшеровъ и аптекарскихъ учениковъ училищъ военнаго вѣдомства, расположенныхъ въ Оренбургскомъ краѣ. 37536. — Положеніе о военномъ устройствѣ киргизской степи Оренбургскаго вѣдомства и Сыръ-Дарьинской линіи. 37699.

Т. XXXVII (1862). Уставъ Оренбургскаго общества вспомоществованія бѣднымъ. 37852.—Порядокъ исправленія и починки церквей въ Оренбургскомъ казачьемъ войскѣ. 37989. — Добавленіе въ штабъ отдѣльнаго Оренбургскаго корпуса еще одного аудитора, для завѣдыванія секретарскою частію, и служебныя права старшаго оберъ-аудитора сего штаба. 38003. — Нѣкоторыя перемѣны въ формахъ для войскъ, находящихся въ Оренбургскомъ краѣ, а также для генераловъ, генералъ-адъютантовъ, свиты Его Величества генералъ-маіоровъ и флигель-адъютантовъ въ сихъ войскахъ. 38016. — Переселеніе во внутрь киргизской Оренбургской степи ставокъ султановъ-правителей восточной и средней частей Орды, возведеніе Эмбенскаго укрѣпленнаго поста, и порядокъ содержанія и довольствія чиновъ сего поста и казачьихъ отрядовъ при султанахъ-правителяхъ восточной, средней и западной частей Орды. 38053. — Учрежденіе должностей акушерокъ въ фортахъ Сыръ-Дарьинской линіи: «Перовскій» и № 1. 38091. — Предоставленіе Оренбургскому Генералъ-Губернатору ссылать на жительство въ Сибирь всѣхъ не только опороченныхъ, но и подозрѣваемыхъ въ воровствѣ инородцевъ, по разсмотрѣннымъ и утвержденнымъ имъ приговорамъ обществъ объ удаленіи ихъ изъ мѣста жительства. 38128. — Упраздненіе Оренбургскаго комендантскаго управленія, съ состоящею при немъ военно-судною коммисіею, образованіе постоянной военно-судной коммисіи при Оренбургскомъ линейномъ № 3-го баталіонѣ, и производство столовыхъ денегъ всѣмъ постояннымъ презусамъ военно-судныхъ коммисій. 38190. — Правила для производства частнаго золотаго промысла въ киргизской степи Оренбургскаго вѣдомства. 38288. — Освобожденіе Киргизовъ Оренбургскаго вѣдомства отъ употребленія гербовой бумаги во всѣхъ дѣлахъ, кромѣ денежныхъ исковъ. 38872. — Прибавка Оренбургскому-Неплюевскому кадетскому корпусу суммы на столовое содержаніе воспитанниковъ, а также на отопленіе и освѣщеніе зданій корпуса. 38944. —

Порядокъ довольствія улучшенною пищею содержимыхъ подъ стражею въ нѣкоторыхъ фортахъ и степныхъ укрѣпленіяхъ Оренбургскаго края. 39056.

Т. XXXVIII (1863). Правила по обезпеченію народнаго продовольствія въ Оренбургскомъ казачьемъ войскѣ. 39414. — Упраздненіе 2-го полубаталіона Оренбургскаго линейнаго № 1 баталіона и назначеніе одного аудитора въ штатъ Оренбургскаго линейнаго № 10 баталіона. 39521. —Отмѣна правилъ касательно салютаціонной пальбы и порядокъ производства пушечной пальбы въ торжественные дни въ крѣпостяхъ и городахъ Оренбургскаго края. 39666. — Увеличеніе отпуска учебныхъ припасовъ въ крѣпостную артиллерію Оренбургскаго округа. 39832. — Всѣмъ лицамъ (мужчинамъ и женщинамъ), производящимъ оспопрививаніе въ иррегулярныхъ войскахъ Оренбургскаго края, выдавать такое же вознагражденіе, какое полагается оспопрививателямъ. 40152. — Увеличеніе размѣра стипендій и уменьшеніе числа стипендіатовъ изъ магометанъ Оренбургскаго края въ Казанскихъ гимназіи и университетѣ, и разрѣшеніе поступать на университетскія стипендіи магометанамъ сего края, окончившимъ курсъ не только въ Казанской, но и въ другихъ гимназіяхъ. 40350. — Увеличеніе платы въ премію, за храненіе провіанта, смотрителямъ провіантскихъ магазиновъ въ фортахъ: Сыръ-Дарьинской линіи и Александровскомъ, Оренбургскаго края. 40386.—

Т. XXXIX (1864). Назначеніе четырехъ чиновниковъ по пограничному управленію Оренбургскаго края: двухъ при Оренбургскомъ и Самарскомъ Генералъ-Губернаторѣ и двухъ при пограничной коммисіи. 34204 *а*.

Т. XL (1865). Отдѣленіе отъ Оренбургскаго края Самарской губерніи. 41792, *ст. 4*. — Порядокъ исчисленія, отчетности и ревизіи кредитовъ, назначаемыхъ для покрытія расходовъ по отопленію и освѣщенію зданій инженернаго вѣдомства въ Оренбургскомъ краѣ. 42036.

См. Губерніи и области.

ОРУЖІЕ.

Т. V (1830). О распространеніи на морское вѣдомство правилъ, существующихъ по военно-сухопутному вѣдомству, для свидѣтельства, требованія и починки оружія. 4012.

Т. IX (1834). Дозволеніе военнымъ офицерамъ привозить изъ Царства Польскаго и обратно огнестрѣльное оружіе для собственнаго употребленія. 7288.

Т. X (1835). Запрещеніе ссыльно-каторжнымъ имѣть огнестрѣльное оружіе, хотя бы они, по увольненіи отъ работъ, и жили своими домами. 7780. — Правила для пропуска чрезъ Кавказскую линію разнаго рода оружія. 7951, *§§ 14 — 16*. — Вооруженіе войска Донскаго. 8163, *ч. II, §§ 167—176; 212—234*.—О мушкѣ на ружьяхъ. 8603.

Т. XIII (1838). Объ отпускѣ въ войска оружія вмѣсто утраченнаго, не болѣе какъ на сумму 4.000 руб. 11457.

Т. XIV (1839). Запрещается въ казенныхъ селеніяхъ носить при себѣ оружіе. 12165, *ст. 38*.

Т. XV (1840). Объ установкѣ оружія въ запасахъ. 13918.

Т. XVI (1841). Пріемъ желѣза кричнаго трехсварочнаго для приготовленія оружейныхъ стволовъ. 14192. — О новомъ составѣ для смазки оружія. 14234.

Т. XVII (1842). О новомъ образцѣ кавалерійскихъ сабель, сдѣланныхъ на подобіе шашекъ. 15252. —Назначеніе платы нижнимъ чинамъ за укупорку оружія, отправляемаго съ оружейныхъ заводовъ. 15277.

Т. XVIII (1843). О измѣненіяхъ въ нѣкоторыхъ частяхъ карабиновъ. 16831. —Снабженіе отъ Военнаго Министерства оружіемъ команды, состоящія въ вѣдѣніи прочихъ Министерствъ. 16995.—Объ оружіи, отбиваемомъ у непріятеля на Кавказѣ. 17254.—О нарядѣ выдѣлки оружія въ 1844 году. 17402.

Т. XX (1845). Объ огнестрѣльномъ оружіи для должнаго вооруженія провіантскихъ служителей по полевому провіантскому управленію дѣйствующей арміи. 18620. — Оставленіе при Оренбургскихъ линейныхъ № 6 и 10 баталіонахъ оружія, высланнаго въ 1844 году. 18735. — Заготовленіе 20000 пистолетовъ для войска Донскаго. 18964. — Воспрещеніе жителямъ всѣхъ сословій, находящимся на 50 верстномъ разстояніи отъ Прусской границы, имѣть оружіе, исключая помѣщиковъ. 19078. — Передѣлка въ ударную систему кремневаго оружія. 19087. — Принятіе драгунскихъ сабель съ кожаными ножнами новаго образца за Высочайше утвержденныя. 19359. — Производство нумераціи оружія, находящагося въ войскахъ. 19428. — Правило для пріема ранирь, 19430. — О правилахъ на пріемъ ружейныхъ стволовъ. 19493.—О введеніи капсюлей новаго образца въ войскахъ въ употребленіе. 19495.

Т. XXI (1846). Инструкція для осмотра въ полкахъ оружія, передѣланнаго изъ кремневаго въ ударное. 19663.—Правила для пробы и пріема штыковъ. 19740. — О ремонтныхъ деньгахъ на финскіе штуцера и драгунскія ружья, имѣющіяся въ стрѣлковыхъ баталіонахъ. 19944. — Образецъ ударнаго пистолета для пѣхотныхъ генераловъ, штабъ-офицеровъ и адъютантовъ. 19995. — Размѣщеніе оружія въ арсеналахъ. 20172. — Дозволительныя отступленія отъ размѣровъ, противу утвержденныхъ чертежей, на изготовленіе бѣлаго оружія. 20197. — О пробѣ частнаго оружія. 20198. — Утвержденіе образцовъ ударныхъ пистолетовъ и приспособленныхъ къ нимъ кабуръ для кавалерійскихъ офицеровъ. 20428. — Образецъ новаго ударнаго казачьяго ружья. 20733.

Т. XXII (1847). Содержаніе въ образцовомъ кавалерійскомъ полку двойнаго комплекта огнестрѣльнаго оружія. 20791.— Отпускъ лейбъ-гвардіи Уральскому казачьему эскадрону оружія и ремонта на оное. 20933. — Неполированіе стволовъ кремневаго оружія, находящагося въ запасахъ, при передѣлкѣ онаго въ ударное. 21057. — Введеніе нарѣзки на затравочныхъ штуцерныхъ стержняхъ. 21058.—Оставленіе саперныхъ ножей въ настоящемъ ихъ видѣ для вооруженія Эриванскаго карабинернаго и егерскаго князя Воронцова полковъ. 21234.—Введеніе въ передѣлочномъ кавалерійскомъ оружіи предохранительнаго взвода. 21286.—Правила для пробы и пріема кинжаловъ. 21358. — Оставленіе въ артиллеріи и командахъ инженернаго вѣдомства прежнихъ ножей. 21413. — Ношеніе офицерамъ пѣшихъ казачьихъ баталіоновъ Черноморскаго войска шашекъ по образцу конныхъ полковъ этого войска. 21626.

Т. XXIII (1848). Правила пополненія и исправленія казеннаго оружія въ Черноморскомъ казачьемъ войскѣ. 21954. — Отпускъ лѣсной стражѣ Кіевской и Подольской губерній карабиновъ. 22034. — Производство особо назначенными офицерами подробнаго осмотра оружія въ полкахъ гвардейскаго, гренадерскаго, 6 пѣхотнаго и 3 резервныхъ кавалерійскихъ корпусовъ. 22708.—Назначеніе въ гвардейскій корпусъ вольнонаемнаго мастера для содержанія въ исправности штуцеровъ. 22722 —Приготовленіе для флота драгунскихъ ружей новаго образца съ шомпольными трубками по прежнимъ образцамъ кремневыхъ ружей. 22843.

Т. XXIV (1849). Отпускъ въ образцовый кавалерійскій полкъ сабель для воспитанниковъ военно-учебныхъ заведеній. 22953. — Отпускъ въ гренадерскіе Императора Австрійскаго и Короля Фридриха Вильгельма III полки, дополнительнаго оружія по 156 экземпляровъ въ каждый. 23059. — Время осмотра оружія артиллерійскими офицерами въ полкахъ корпусовъ: гвардейскаго, гренадерскаго; 6 пѣхотныхъ и 3 резервныхъ кавалерійскихъ. 23067.— Образцы новаго кавалерійскаго ударнаго оружія. 23127. — Опредѣленіе количества пороха въ патронахъ для оружія ударной системы. 23247. — Правила для пріема обоюдо-острыхъ тесаковъ. 23298.

Т. XXV (1850). Порядокъ ношенія пистолета музыкантамъ пѣшихъ баталіоновъ Черноморскаго казачьяго войска. 23826. — Образецъ драгунской сабли. 24226.— При каждомъ новомъ отпускѣ ударнаго оружія въ войска.

отпускать потребное къ овому числа патроновъ и капсюлей. 24403. — Инструкція для пріема изъ арсеналовъ и заводовъ ударнаго оружія, передѣланнаго изъ кремневаго. 24447.

Т. XXVI (1851). Отпускъ ружей для обученія рекрутъ, въ резервную дивизію отдѣльнаго Кавказскаго корпуса. 24968.— Оставленіе ружей у застрѣльщиковъ дѣйствующей арміи, снабженныхъ штуцерами. 25062.—Инструкція для сдачи оружія, бывшаго въ употребленіи, отъ полковъ въ артиллерійское вѣдомство 25084. — Инструкція для пріема изъ артиллерійскаго вѣдомства въ войска оружія, бывшаго уже на службѣ и потомъ исправленнаго или передѣланнаго въ ударное. 25085. — Увеличеніе отпуска капсюлей въ войска, снабженныя ударнымъ оружіемъ. 25127.— Измѣненіе *§ 12* инструкціи на пріемъ новаго ударнаго оружія. 25148. — Храненіе готоваго оружія въ Сестрорѣцкомъ заводѣ. 25156. — Введеніе въ употребленіе особаго прибора, для счета капсюлей. 25200. — Спиливаніе стволовъ у ружей въ Оренбургскихъ линейныхъ баталіонахъ. 25205.—Приготовленіе патроновъ съ остроконечною пулею для штуцеровъ системы Гартунга. 25299. — Введеніе чахловъ на стержни для ударныхъ ружей въ войскахъ, имѣющихъ ударное оружіе. 25372, 25822.— Правила для устраненія разрыва ружейныхъ стволовъ. 25404.—Отпускъ суммы на заведеніе и содержаніе въ исправности оружія и оружейныхъ вещей для урядниковъ и казаковъ конвоя Его Императорскаго Высочества Наслѣдника Цесаревича. 25417. — Инструкція для исправнаго содержанія въ войскахъ ручнаго огнестрѣльнаго ударнаго оружія. 25485.— Снабженіе штуцерами застрѣльщиковъ 5 и 6 пѣхотныхъ корпусовъ. 25501.—Усиленіе числа оружейныхъ браковщиковъ, состоящихъ при арсеналахъ и гарнизонахъ. 25510. — Лекала и инструменты для исправнаго содержанія въ полкахъ новыхъ ударныхъ пѣхотныхъ ружей. 25511. — Введеніе ружей четвертаго разряда въ военно-учебныхъ заведеніяхъ для воспитанниковъ самаго меньшаго возраста. 25512.—Измѣненіе *§§ 13* и *15* инструкціи на пріемъ новаго ударнаго оружія. 25610.—Оставленіе при 11 Сибирскихъ линейныхъ баталіонахъ по 40 ружей для обученія рекрутъ. 25618. — Введеніе двухъ цилиндровъ для измѣренія разстрѣловъ въ стволахъ огнестрѣльнаго оружія полевыхъ войскъ. 25633. — Кому и какія ружья имѣть въ полкахъ Сибирскаго линейнаго казачьяго войска. 25751. — Заготовленіе для нѣкоторыхъ казачьихъ полковъ и дивизіоновъ на счетъ коммисаріата кавалерійскихъ котелковъ и чехловъ ружейныхъ съ ремнями и пряжками. 25752. — Выдача оружія, пороха и свинца переселяемымъ въ Лагодехское укрѣпленіе. 25789, *п. 2, с.* — Отпускъ ремонта на ударное и кремневое оружіе безсрочно-отпускнымъ нижнимъ чинамъ ¼ менѣе противу полевыхъ войскъ. 25812. — Назначеніе содержанія оружейникамъ, командируемымъ изъ оружейныхъ заводовъ за браковщиковъ и назначаемымъ въ командировки съ штабъ-офицерами для осмотра оружія въ полкахъ. 25813, *п. 1*, 2. —Выдача денегъ на обзаведеніе теплой одежды командируемымъ для осмотра оружія. *Тамъ же, п. 4.* — Вооруженіе милиціонеровъ Гурійской милиціи. 25858, *§ 20.*

Т. XXVII (1852). Перемѣна оружейныхъ частей при передѣлкѣ кремневаго оружія въ ударное. 25887.—Правила сниманія со стержня и надѣванія на оный чахла, принятаго для ударнаго оружія. 26035.—Расцѣнка для передѣлки ружей изъ кремневыхъ въ ударныя. 26275.—Срокъ опредѣленный артиллерійскимъ штабъ-офицерамъ для производства осмотра въ войскахъ оружія. 26339.—Форма чахловъ на стержни для ударнаго оружія въ войскахъ кавалеріи. 26464.—Введеніе въ пограничной стражѣ сабель драгунскихъ вмѣсто гусарскихъ. 26499.—Допущеніе незначительныхъ трещинъ въ передѣлочныхъ ударныхъ ружьяхъ. 26668.— Снабженіе ударными пистолетами всѣхъ кирасиръ гвардіи и арміи, не исключая и карабинеровъ, съ отпускомъ симъ послѣднимъ еще ударныхъ штуцеровъ. 26773.—Введеніе въ Черноморской штурманской ротѣ ударныхъ ружей. 26884.

Т. XXVIII (1853). Заготовленіе сабельныхъ клинковъ для обученія кантонистовъ гвардейскихъ войскъ. 26973.—Форма гаекъ для огнестрѣльнаго оружія. 27067.—Образцы затравочныхъ стержней съ винтообразною насѣчкою для ударнаго оружія. 27095.—Замѣнь почталіонскихъ кортиковъ кавалерійскими саблями. 27195.—Вооруженіе ружьями системы Эвирота и штуцерами унтеръ-офицеровъ, состоящихъ при командующихъ штуцерными взводами гвардейскаго пѣхотнаго и гренадерскаго корпусовъ. 27200.—Вооруженіе штуцерами застрѣльщиковъ учебнаго сапернаго баталіона. 27268.—Распредѣленіе въ складахъ оружія, долженствующихъ состоять въ запасахъ. 27313.—Дозволеніе войскамъ въ случаяхъ, когда пополненіе ружей на счетъ казны не принимается, выписывать таковыя на свой счетъ съ оружейныхъ заводовъ. 27331.—Назначеніе на Лагирскій серебросвинцовый заводъ особаго военнаго офицера для исправленія полицейскихъ обязанностей, съ завѣдываніемъ ружейною частію горной команды. 27517.—Отпускъ ремонтныхъ денегъ на кинжалы для лейбъ-гвардіи Черноморскаго казачьяго дивизіона. 27575.—Снабженіе 2, 3 и 4 учебныхъ карабинерныхъ полковъ ударными драгунскими ружьями. 27633.—Порядокъ осмотра артиллерійскими штабъ-офицерами оружія въ армейскихъ войскахъ. 27680.— Дополненіе правилъ на пріемъ бѣлаго оружія. 27730.—Снабженіе всѣхъ полковъ и баталіоновъ, имѣющихъ новое или передѣлочное ударное оружіе, желѣзными закладками для стволовъ при отвинчиваніи казенниковъ, передѣлка штуцеровъ Гартунга и замѣнъ ихъ ружьями и штуцерами другихъ системъ. 27731.—Дозволеніе Златоустовской фабрикѣ устье верхней гайки казачьей шашечной ножны дѣлать съ выступомъ на половину линіи, въ видѣ валика, какъ у драгунской ножны. 27776.

Т. XXIX (1854). Опредѣленіе заряда въ полтора золотника пороху для новыхъ и передѣлочныхъ ударныхъ драгунскихъ ружей. 27832.—Мишени для стрѣльбы изъ всѣхъ родовъ ручнаго огнестрѣльнаго оружія. 27867.— Имѣніе двухъ вольнонаемныхъ оружейныхъ мастеровъ въ формируемыхъ 1 и 2 запасныхъ стрѣлковыхъ баталіонахъ для содержанія въ исправности штуцеровъ. 27875.—Снабженіе нарѣзными ударными пѣхотными и драгунскими ружьями, съ Бельгійскою пулею, командъ гвардейскихъ и гренадерскаго корпусовъ, вооруженныхъ штуцерами Лангихекими и Гартунга и ружьями Эвирота. 27897.— Правила на пріемъ съ заводовъ пикъ казачьихъ и уланскихъ. 27953.—Отпускъ суммы, назначенной на окраску ружейныхъ ремней, полкамъ армейской пѣхоты и другимъ частямъ войскъ. 27960.—Инструкція для пріема новаго огнестрѣльнаго оружія. 28064.—Производство ремонта на оружіе лейбъ-гвардіи Финскому и гренадерскому стрѣлковымъ баталіонамъ. 28148. — Введеніе кожаныхъ накладокъ для Гессенскихъ прицѣловъ во всѣхъ войскахъ, которыя будутъ снабжены нарѣзнымъ оружіемъ. 28389.—Изготовленіе нарѣзныхъ ружей и снабженіе оными пѣхотныхъ войскъ. 28519.—Опредѣленіе вольныхъ оружейныхъ мастеровъ въ пѣхотные полки и линейные баталіоны, снабженные нарѣзными ружьями. 28591.—Порядокъ чистки и смазки огнестрѣльнаго оружія и исправное содержаніе капсюльныхъ сумочекъ. 28699.—Назначеніе войскамъ отдѣльнаго Оренбургскаго корпуса срока для представленія свидѣтельствъ объ утратахъ и поврежденіи оружія. 28783.—Отпускъ учебныхъ припасовъ на штуцера и нарѣзныя ружья и ремонтъ оныхъ. 28808.

Т. XXX (1855). Положеніе о пополненіи въ военное время утраты вещей и оружія въ войскахъ. 25621 *а.*—Отпускъ полнаго количества новыхъ ударныхъ драгунскихъ ружей драгунскимъ полкамъ 2-го резервнаго кавалерійскаго корпуса. 26582 *а.*—Отложеніе на время сего отпуска. 26600 *а.*—Отпускъ учебныхъ припасовъ для стрѣльбы изъ нарѣзныхъ ружей и выдача порціонныхъ денегъ офицерамъ, обучающимъ нижнихъ чиновъ обращенію съ этими ружьями и стрѣльбѣ изъ нихъ. 28715 *а.*—Отпускъ четырехъ комплектовъ

учебныхъ припасовъ для нарѣзныхъ ружей. 28749 *а*.—Имѣніе во всѣхъ пѣхотныхъ войскахъ, куда назначено отпускать нарѣзныя ружья, по 26 таковыхъ ружей въ ротѣ. 28964.—Присвоеніе тесаковъ нижнимъ чинамъ запасной дивизіи гренадерскаго корпуса. 28985.—Наставленіе для обученія стрѣльбѣ въ цѣль и сбереженія оружія въ полкахъ пѣхотныхъ и драгунскихъ. 28998.—Новые боевые патроны для гладкоствольнаго ударнаго кавалерійскаго оружія. 29009.—Введеніе во всѣхъ войскахъ новыхъ французскихъ пуль. 29018.—Приготовленіе боевыхъ патроновъ съ пулями Бельгійской системы для нарѣзныхъ ружей и кавалерійскихъ штуцеровъ. 29021.—Разрѣшеніе войскамъ, имѣющимъ Литтихскіе штуцера, употреблять для практическихъ ученій боевые патроны. 29090.—Добавка инструментовъ полкамъ, снабженнымъ, какъ нарѣзными, такъ и гладкоствольными ружьями. 29117.—Порядокъ доставки въ теченіе 1855 года, водянымъ путемъ, металловъ Уральскихъ казенныхъ заводовъ, назначенныхъ на оружейные заводы для выдѣлки оружія. 29122.—Введеніе въ употребленіе новыхъ патроновъ къ гладкоствольнымъ ружьямъ. 29144.—Установленіе болѣе видимаго отличія для золотаго оружія. 29147.—Снабженіе 3 резервнаго, 1 и 2 запасныхъ стрѣлковыхъ баталіоновъ драгунскими нарѣзными ружьями новаго образца. 29150.—Введеніе въ войска новыхъ драгунскихъ и карабинныхъ патроновъ съ французскою пулею. 29201.—Описаніе приготовленія боевыхъ патроновъ съ продолговатыми пулями французскаго образца, для гладкоствольныхъ пѣхотныхъ и драгунскихъ ружей и для карабиновъ. 29217.—Вооруженіе офицеровъ и нижнихъ чиновъ пограничной стражи. 29218 *а*.—Вооруженіе состоящихъ въ гвардейскомъ экипажѣ унтеръ-офицеровъ и музыкантовъ саперными тесаками прежняго образца. 29229 *а*.—Форма носки въ казачьихъ войскахъ шомпола при офицерскихъ и казачьихъ пистолетахъ новаго образца, неимѣющихъ шомпола въ ложахъ. 29230.—Замѣнъ держанія ружья подъ прикладъ, держаніемъ ружья въ правой рукѣ, по унтеръ-офицерски. 29273.—Опредѣленіе вольныхъ оружейныхъ мастеровъ въ гвардейскіе и гренадерскіе резервные полки и въ запасные баталіоны гренадерскаго корпуса, и порядокъ исправленія нарѣзныхъ ружей въ полкахъ л.-гв. конногренадерскомъ и драгунскомъ, въ гвардейскомъ и гренадерскомъ саперныхъ баталіонахъ и въ гвардейскомъ экипажѣ. 29309.—Ремонтъ на сабли и шашки съ пожнами. 29389.—Имѣніе, въ конномъ строю, пистолетовъ воспитанникамъ эскадрона школы гвардейскихъ подпрапорщиковъ и кавалерійскихъ юнкеровъ. 29427.—Измѣненіе въ вооруженіи уланскихъ и гусарскихъ полковъ. 29436.—Вооруженіе всѣхъ четырехъ учебныхъ карабинерныхъ полковъ нарѣзными ружьями, по образцу ружей стрѣлковаго полка Императорской Фамиліи. 29512.—Снабженіе передней шеренги армейскихъ гусарскихъ полковъ пистолетами, вмѣсто карабиновъ. 29570.—Снабженіе саперныхъ баталіоновъ и гвардейскаго экипажа нарѣзными ружьями. 29590.—Опредѣленіе вольныхъ оружейныхъ мастеровъ въ учебные карабинерные полки, для исправнаго содержанія въ нихъ нарѣзныхъ ружей. 29593.—Во флотскихъ экипажахъ назначено имѣть по 600 ружей, а въ ластовыхъ они вовсе отмѣнены. 29596, *шт., прим. 3*.—Оставленіе при резервахъ нарѣзныхъ ружей тѣхъ нижнихъ чиновъ, кои, въ полномъ вооруженіи, будутъ отправляемы изъ резервовъ въ дѣйствующія войска. 29601.—Отпускъ въ каждый баталіонъ гвардейскихъ дѣйствующихъ и резервныхъ полковъ еще по два нарѣзныя ружья для фельдфебеля и капитанармуса. 29616.—Форма пѣхотной сабли для чиновъ пѣхотныхъ войскъ. 29633.—Форма пистолета съ принадлежностями и пригонка онаго, для фронтовыхъ офицеровъ полковъ и баталіоновъ регулярной пѣхоты. 29654.—Форма ношенія сабли инженерамъ морской строительной части. 29664.—Отмѣна пистолетовъ урядникамъ и казакамъ въ лейбъ-гвардіи казачьемъ, лейбъ-Атаманскомъ Наслѣдника Цесаревича и Донскихъ полевыхъ полкахъ. 29710.—Генераламъ и офицерамъ государственнаго подвижнаго ополченія имѣть пѣхотную саблю. 29854.—Присвоеніе пѣхотныхъ сабель и полусабель офицерамъ института корпуса инженеровъ путей сообщенія и строительнаго училища главнаго управленія. 29869.—Когда въ кирасирскихъ полкахъ носить палашъ и кавалерійскую пиагу и дополненіе правилъ касательно ношенія пѣхотной сабли. 29939.—Присвоеніе фашинныхъ ножей часовымъ военно-рабочихъ ротъ путей сообщенія. 29975.—Отпускъ отъ казны оружія нижнимъ чинамъ легіона Императора Николая I. 29982, *ст.* 27.—Выдѣлка ружей по образцу Императорскаго стрѣлковаго полка. 30019.

Т. XXXI (1856). На золотыхъ флотскихъ саблѣхъ съ надписью: «за храбрость», дѣлать сію надпись на двухъ ободкахъ эфеса. 30148.—Надпись «за храбрость» на золотыхъ палашахъ и флотскихъ саблѣхъ, дѣлать на двухъ ободкахъ эфеса. 30196.—Вооруженіе кавалеріи. 30229.—Измѣненія въ вооруженіи офицеровъ и нижнихъ чиновъ полковъ кавказскаго линейнаго казачьяго войска. 30242.—Исключеніе мушкетовъ изъ числа абордажнаго оружія и замѣнъ оныхъ драгунскими нарѣзными ружьями. 30271.—Форма вооруженія офицеровъ и нижнихъ чиновъ лейбъ-гвардіи 1 и 2 стрѣлковыхъ баталіоновъ. 30323.—Снабженіе флотскихъ экипажей нарѣзными ружьями. 30338.—Нѣкоторыя измѣненія въ вооруженіи кавалеріи при исполненіи гарнизонной службы въ пѣшемъ строю. 30373.—Измѣненіе правилъ касательно ружейныхъ и сабельныхъ пріемовъ въ кавалеріи. 30376.—Снабженіе гвардейскаго экипажа нарѣзными ударными ружьями. 30390.—Представленіе къ наградамъ оружейниковъ за отличную выдѣлку ружей. 30445 *а*. — Вооруженіе образцоваго пѣхотнаго полка нарѣзными ружьями, а вновь формируемой при оном стрѣлковой роты штуцерами. 30460.—Измѣненія въ формѣ вооруженія нѣкоторыхъ частей войскъ. 30480.—Назначеніе еще пяти артиллерійскихъ офицеровъ для постояннаго осмотра ручнаго оружія въ войскахъ. 30529.—Имѣніе кольца на головкѣ пистолета, для продѣванія пистолетнаго снура, офицерамъ и горнистамъ лейбъ-гвардіи 1, 2 и Финскаго стрѣлковыхъ баталіоновъ. 30541.—Снабженіе стрѣлковыхъ баталіоновъ штуцерами и нарѣзными ружьями. 30596. — Соблюденіе нижними чинами учебныхъ стрѣлковыхъ полковъ, въ отношеніи нарѣзныхъ ружей, правилъ, предписанныхъ стрѣлковымъ баталіонамъ касательно штуцеровъ. 30630.—Пояненіе правила касательно ношенія пѣхотной сабли. 30689.—Исчисленіе нѣкоторыхъ вещей, Высочайше утвержденныхъ 22 Марта 1856 года, для кирасирскихъ и гусарскихъ полковъ. 30721.—Описаніе вещамъ, Высочайше одобреннымъ для кавалеріи, о времени введенія ихъ и способѣ довольствія. 30722.—Введеніе въ россійскихъ флотахъ абордажныхъ палашей особаго образца и замѣнъ оными саперныхъ тесаковъ и артиллерійскихъ ножей, имѣющихся у нижнихъ чиновъ гвардейскаго и флотскихъ экипажей. 30808.—Вооруженіе въ стрѣлковыхъ войскахъ. 30834.—Имѣніе пистолетовъ горнистамъ и барабанщикамъ въ пѣхотѣ гвардіи, гренадеръ и арміи. 30839.—Снабженіе стрѣлковыхъ баталіоновъ гвардіи, гренадеръ и арміи ружьями ударной системы. 30929.—Форма ношенія нижними чинами тесаковъ и правило держанія ружья на часахъ. 30930.—Отмѣна у городскихъ стражей при полицейскихъ будкахъ алебардъ и введеніе вмѣсто нихъ тесаковъ. 30971.—Прибавка суммы на пріобрѣтеніе призовыхъ ружей. 30981.—Предоставленіе Его Императорскому Высочеству Генералъ-Адмиралу, безъ предварительнаго Высочайшаго разрѣшенія, распространять по морскому вѣдомству всѣ тѣ постановленія и положенія Высочайше утвержденныя для стрѣлковыхъ баталіоновъ, кои по случаю введенія во флотѣ нарѣзныхъ ружей признаны будутъ нужными. 30996. — Описаніе формы вооруженія: гренадерскихъ и армейскихъ стрѣлковыхъ баталіоновъ. 31266.—Балаклавскаго греческаго пѣхотнаго баталіона. 31278.—Имѣніе въ стрѣлковыхъ ротахъ тесаковъ одними только горнистамъ. 31279.

Т. XXXII (1857). Неимѣніе тесаковъ

унтеръ-офицерамъ перапжированныхъ баталіоновъ учебныхъ стрѣлковыхъ полковъ и порядокъ ношенія нижними чинами темляковъ на штыкахъ или штуцерныхъ кортикахъ. 31383.—Недостатки, допускаемые въ кремневыхъ и передѣлочныхъ ружьяхъ при пріемѣ въ войска. 31411. — Оружіе носимое нижними чинами унтеръ-офицерскихъ званій, уволенными со двора въ обыкновенной формѣ. 31491. — Когда войскамъ снабженнымъ нарѣзными ружьями, имѣть оныя съ отомкнутыми и когда съ примкнутыми штыками, и нѣкоторые пріемы сими ружьями. 31570.—Форма вооруженія Башкирскаго войска. 31667.—Выходъ всѣмъ стрѣлковымъ частямъ въ строй и вступленіе въ караулы съ отомкнутыми штыками. 31718.—Генералы, штабъ и оберъ-офицеры, награжденные золотымъ оружіемъ брилліантами украшеннымъ или съ надписью «за храбрость» обязаны перемѣнять родъ оружія по роду войска, въ которое они переходятъ. 31723.—Ограниченіе на время въ войскахъ приготовленія патроновъ съ Бельгійскою пулею до введенія для нарѣзныхъ ружей пуль Минье съ чашечкою и ружей шестилинейнаго калибра. 31761. — Пригонка пистолетовъ для офицеровъ горнистовъ и барабанщиковъ пѣхотныхъ войскъ и патронташей для трубачей драгунскихъ полковъ. 31786. — Введеніе въ пѣшей артиллеріи для уносныхъ фейерверкеровъ и штабъ-трубачей драгунскихъ сабель съ поясною портупеею. 31787.—Имѣніе по прежнему тесаковъ унтеръ-офицерамъ въ перанжированныхъ баталіонахъ учебныхъ стрѣлковыхъ полковъ. 31792. — Порядокъ ношенія шашки офицерамъ Башкирскаго войска. 31821.—Замѣнъ въ конно-піонерныхъ частяхъ ружей пистолетами и форма пригонки сихъ пистолетовъ. 32017. — Неимѣніе при походной формѣ пистолетовъ офицерамъ военно-учебныхъ заведеній, а также барабанщикамъ и горнистамъ. 32162. — Приспособленіе прицѣловъ къ гладкоствольнымъ ружьямъ, для стрѣльбы изъ нихъ французскою пулею. 32169. — Способъ припайки штыковаго цѣлика къ нарѣзному и къ гладкому стволу. 32219. — Порядокъ осмотра оружія въ войскахъ артиллерійскими штабъ-офицерами. 32268. — Назначеніе фельдфебелямъ и старшимъ вахмистрамъ сабель офицерскаго образца и пистолетовъ, вмѣсто нынѣ имѣющагося у нихъ оружія. 32293. — Отмѣна пистолетовъ у урядниковъ и казаковъ лейбъ-гвардіи въ Черноморскомъ и Уральскомъ дивизіонахъ. 32340. — Экстернамъ кадетскихъ корпусовъ имѣть тесаки по образцу кадетскихъ. 32419. — Назначеніе вольнонаемныхъ оружейныхъ мастеровъ въ оренбургскіе и сибирскіе линейные баталіоны, при которыхъ сформированы стрѣлковыя роты снабженныя нарѣзными ружьями. 32469.—Неимѣніе пистолетовъ нижнимъ чинамъ казачьихъ войскъ, кои вооружены ружьями, за исключеніемъ Кавказскаго линейнаго и Черноморскаго казачьихъ войскъ. 32471. — Содержаніе въ войскахъ во 2-мъ комплектѣ гладкоствольныхъ ружей, для сбереженія нарѣзнаго оружія. 32501. — Порядокъ употребленія огнестрѣльнаго оружія чинами кавалеріи, вступающими въ караулы съ холоднымъ оружіемъ. 32617.—При парадѣ карауловъ отъ всѣхъ частей войскъ, вооруженныхъ нарѣзнымъ оружіемъ, карауламъ сими быть съ нарѣзными ружьями. 32619.

Т. XXXIII (1858). Сабельные пріемы фельдфебелей и старшихъ вахмистровъ пѣхоты, кавалеріи и артиллеріи. 32636.—Измѣненіе въ вооруженіи нижнихъ чиновъ гвардейскаго и флотскихъ экипажей, воспитанниковъ и строевыхъ нижнихъ чиновъ учебныхъ заведеній морскаго вѣдомства. 32698. — Порядокъ ношенія оружія генералами числящимися въ пѣхотѣ, пѣшей артиллеріи и инженерахъ. 32701. — Сабельные пріемы боцмановъ и фельдфебелей. 32721.—Какъ должно держать саблю офицерамъ находящимся въ строю верхомъ, когда скомандовано: «ружье вольно». 32774.—Замѣнъ крашеныхъ ружейныхъ ремней, ремнями изъ юфты въ натуральномъ ея цвѣтѣ. 32813.—Описанія револьвера, сабли, лопастей абордажнаго палаша и темляка для чиновъ морскаго вѣдомства. 32843. — Форма офицерской сабельной портупеи въ морскомъ вѣдомствѣ. 32974. — Измѣненіе формы вооруженія воспитанниковъ учебныхъ заведеній и нижнихъ чиновъ морскаго вѣдомства. 32980. — Отмѣна пикъ у пѣшихъ и копныхъ нижнихъ чиновъ Оренбургскаго казачьяго войска, перечисляемыхъ на внутреннюю службу. 33039. — Опредѣленіе двухъ вольнонаемныхъ оружейныхъ мастеровъ къ шести армейскимъ понтоннымъ паркамъ. 33066.—Введеніе на оружейныхъ заводахъ пристрѣливанія нарѣзныхъ ружей. 33217.—Вооруженіе вторыхъ шереигъ уланскихъ, гусарскихъ и кирасирскихъ полковъ. 33228.—Вооруженіе нѣкоторыхъ частей войскъ нарѣзными шестилинейными винтовками. 33257. — Кому изъ нижнихъ чиновъ военно-учебныхъ заведеній и когда дозволяется имѣть пистолеты. 33320. — Кортикъ съ портупеею курьерамъ Морскаго Министерства и штабовъ Главныхъ командировъ портовъ. 33392.—Порядокъ пополненія въ войскахъ убыли оружія. 33476.—Форма обмундированія состоящихъ при войскахъ вольнонаемныхъ оружейныхъ мастеровъ. 33575. — Описаніе флюгеровъ на пики гусарскихъ полковъ. 33647 *а*. — Освобожденіе отъ четверть-процентнаго сбора оружія, сплавляемаго казною, безъ участія подрядчика. 33671.—Присвоеніе пистолетовъ фельдфебелямъ, трубачамъ и уноснымъ фейерверкерамъ артиллеріи. 33796.—Окладъ жалованья и классъ должности мастеру машинной разработки ружей въ Сестрорѣцкомъ оружейномъ заводѣ. 33925. — Вооруженіе чиновъ Амурскаго казачьяго войска. 33988, *ст. 9*.

Т. XXXIV (1859). Оставленіе пистолетовъ резервнымъ и отставнымъ нижнимъ чинамъ Сибирскаго линейнаго казачьяго войска. 34008.—Порядокъ заготовленія нарѣзныхъ ружей для казачьихъ войскъ. 34139. — Прибавка вольнонаемныхъ оружейныхъ мастеровъ въ резервныхъ дивизіяхъ шести армейскихъ корпусовъ и 16-ти баталіонахъ Кавказской резервной дивизіи. 34209. — Приготовленіе боевыхъ патроновъ съ пулею Минье съ чашечкою для нарѣзныхъ ружей и винтовокъ. 34242. — Предоставленіе права ношенія въ отставкѣ военнаго мундира увольняемымъ отъ военной и морской службы офицерамъ, имѣющимъ золотое оружіе съ надписью «за храбрость». 34265. — Вооруженіе штабъ-трубачей пѣшей артиллеріи пистолетами. 34279. — Пріемъ безъ брака въ артиллерійскіе склады излишняго оружія отъ войскъ, участвовавшихъ въ минувшую войну въ военномъ походѣ. 34294. — Отпускъ войскамъ, командируемымъ въ Грузію, ремонтныхъ на оружіе девегъ по грузинскому положенію. 34419.—Включеніе въ штатный составъ линейныхъ баталіоновъ, имѣющихъ нарѣзныя ружья, оружейныхъ мастеровъ и оружейниковъ. 34424. — Увеличеніе содержанія вольнонаемнымъ оружейнымъ мастерамъ Кавказской арміи. 34447.—Гдѣ оставлять войскамъ второй комплектъ ружей при временномъ отсутствіи отъ штабъ-квартиръ и въ случаѣ перехода на новыя квартиры. 34473. — Форма вооруженія Черноморскаго и Кавказскаго казачьихъ войскъ. 34507. — Отпускъ офицерамъ нашихъ войскъ ружей, за деньги изъ артиллерійскихъ складовъ и оружейныхъ заводовъ. 34519.—Предоставленіе уланскимъ и гусарскимъ полкамъ прибойники къ солдатскимъ пистолетамъ передѣлать самимъ по новому образцу. 34523.—Введеніе въ войскахъ окраски стволовъ и штыковъ огнестрѣльнаго оружія. 34560.—Приспособленіе ружей образца стрѣлковаго баталіона Императорской Фамиліи къ употребленію въ драгунскихъ полкахъ. 34705.—Порядокъ пожалованія золотаго оружія, украшеннаго брилліантами. 34722.—Дарованіе права ношенія въ отставкѣ военнаго мундира офицерамъ, уволеннымъ до 20 Марта 1859 года, имѣющимъ золотое оружіе съ надписью «за храбрость». 34778.—Порядокъ награжденія золотымъ оружіемъ лицъ военнаго званія. 34781, *§§ 60 и 61*. — Замѣнъ имѣющихся въ С.-Петербургской полиціи ружей револьверами. 34810.—Увеличеніе числа оружейныхъ мастеровъ въ кавказскихъ линейныхъ баталіонахъ. 34815.—Чинамъ офицерскаго званія Кавказской арміи имѣть обыкновенныя драгунскія сабли. 34914.—Учрежденіе пріемныхъ коммиссій для повѣрки изготовляемаго на оружейныхъ заводахъ ручнаго оружія и другихъ издѣлій. 34951. — Количество

учебныхъ припасовъ, отпускаемыхъ войскамъ для ручнаго огнестрѣльнаго оружія. 35111.—Отпускъ патроновъ для пристрѣливанія винтовокъ, состоящихъ въ стрѣлковыхъ ротахъ. 35278.

Т. XXXV (1860). Введеніе въ войскахъ деревянныхъ шомпольныхъ втулокъ. 35394.—Вооруженіе саперныхъ войскъ винтовками. 35430.—Учрежденіе должности завѣдывающаго оружейною частію въ полкахъ и баталіонахъ 35544.—Порядокъ пробы, повѣрки и пріема шести линейныхъ винтовокъ. 35616.—Введеніе въ командахъ и арсеналахъ морскаго вѣдомства деревянныхъ шомпольныхъ втулокъ. 35738.—Упраздненіе комитета объ улучшеніи штуцеровъ и ружей. 35816.—Перечисленіе учителя оружейнаго мастерства упраздняемой Финской стрѣлковой школы въ штатъ управленія финскихъ поселенныхъ стрѣлковыхъ баталіоновъ. 35837.—Вооруженіе обоюдоострыми тесаками нижнихъ чиновъ Кавказской арміи. 35889.—Ремонтированіе оружія, состоящаго въ стрѣлковой офицерской школѣ. 36312.

Т. XXXVI (1861). Форма офицерскихъ палашей для кираспрскихъ полковъ гвардіи и арміи. 32667 *а*.—Порядокъ отпуска по морскому вѣдомству, новаго оружія, вмѣсто сгорѣвшаго, утопленнаго, сломаннаго или другимъ какимъ либо случаемъ утраченнаго. 36491.—Введеніе прибора къ правильному выдвиганію рѣзца при нарѣзкѣ орудій. 36606.—Ограниченіе привоза изъ за границы въ Имперію всякаго рода оружія. 36707.—Порядокъ охраненія знаменъ, штандартовъ и трубъ въ новомъ арсеналѣ (въ кронверкѣ С.-Петербургской крѣпости) и во всѣхъ другихъ хранилищахъ оружія 36713.—Описаніе изготовленія чехловъ на затравочные стержни для шестилинейныхъ винтовокъ. 36749.—Инструкція для осмотра ручнаго огнестрѣльнаго оружія, состоящаго въ войскахъ. 36758.—Отпускъ мелкаго мушкетнаго пороха на боевые патроны къ нарѣзнымъ ружьямъ для кавалеріи и линейной пѣхоты, за исключеніемъ стрѣлковыхъ частей ея. 36799.—Убавка ружей въ подвижныхъ и летучихъ паркахъ и въ подвижномъ полупаркѣ Восточной Сибири. 36835.—Распредѣленіе старыхъ кремневыхъ ружей. 36856.—Форма вооруженія нижнихъ чиновъ постояннаго кадра образцоваго конно-артиллерійскаго дивизіона. 36863.—Отпускъ войскамъ, вооруженнымъ нарѣзнымъ ружьями, свистковъ для унтеръ-офицеровъ. 36868.—Отмѣна содержанія въ войскахъ Кавказской арміи кремневыхъ ружей втораго комплекта, и оставленіе небольшаго числа сихъ ружей для домашняго употребленія и для фехтованія. 36897.—Введеніе новаго способа разряженія капсюлей и обмывки лакировочныхъ приборовъ 36961.—Отмѣна содержанія въ войскахъ ружей 2 комплекта, и содержаніе гладкоствольныхъ ружей для домашнихъ ученій. 37028 и 37029.—Снабженіе клинками фехтовальновольтижернаго кадра, состоящаго при гвардейской кавалеріи. 37030.—Правила для обученія употребленію въ бою штыка. 37035.—Правила для стрѣлковыхъ частей касательно примыканія и отмыканія штыковъ. 37094.—Боевые запасы для летучихъ, подвижныхъ и мѣстныхъ парковъ. 37113.—Распространеніе на морское вѣдомство постановленія касательно сортовъ ручнаго огнестрѣльнаго оружія. 37259.—Распространеніе на морское вѣдомство правилъ для стрѣлковыхъ частей касательно примыканія и отмыканія штыковъ. 37270.—Исключеніе крѣпостныхъ ружей и штуцеровъ изъ вооруженія всѣхъ крѣпостей кромѣ Кавказскаго края, Оренбургскаго и Сибири. 37307.—Драгунамъ въ пѣшемъ строю, имѣть штыки примкнутыми къ ружьямъ; порядокъ держанія ружья и отданія чести часовыми отъ драгунскихъ полковъ и отъ стрѣлковыхъ частей. 37354.—Описаніе приготовки ремня у ружейнаго драгунскаго и казачьяго чехла, для носки ружья въ чехлѣ за спиною. 37487.—Выдѣлка по наряду на заводахъ винтовокъ со стальными шомполами. 37560.—Опредѣленіе въ Кубанское и Терское казачьи войска вольнонаемныхъ оружейныхъ мастеровъ. 37661.

Т. XXXVII (1862). Порядокъ командированія оружейниковъ оружейныхъ заводовъ по дѣламъ службы. 37850.—Отпускъ денегъ на ремонтъ прицѣльныхъ чехловъ для винтовокъ и ружей. 37999.—Окладъ столовыхъ денегъ офицерамъ, назначаемымъ для постояннаго осмотра оружія въ войскахъ. 38023.—Новые образцы пикъ съ бушматами для кирасиръ и для легкой кавалеріи. 38118.—Учрежденіе надзора за непропускомъ чрезъ Китайскую границу воинскихъ снарядовъ. 38123.—Введеніе новой картечи для нарѣзныхъ орудій 8-ми и 4-хъ-фунт. калибра. 38129.—Измѣненіе положенія по перевозкѣ оружія. 38202.—Порядокъ заготовленія и количество отвертокъ для нарѣзнаго и гладкоствольнаго оружія. 38205.—Построительныя таблицы 6-ти-линейной винтовки образца Высочайше утвержденнаго въ 1856 году. 38211.—Учрежденіе постояннаго осмотра оружія въ войскахъ Восточной Сибири и назначеніе для сего офицера браковщика и оружейника. 38273.—Исключеніе изъ инструкціи 1861 года для осмотра оружія 2-го примѣчанія къ § 13. 38349.—Окраска пистолетныхъ стволовъ въ войскахъ. 38386.—Раздѣленіе въ Кавказской арміи завѣдыванія оружейною частію между двумя офицерами. 38512.—Ограниченіе фронтоваго ученья въ институтѣ корпуса инженеровъ путей сообщенія одиночною выправкою и общимъ строемъ безъ ружей, и совершенная отмѣна обученія ружейнымъ пріемамъ. 38750.—Правила объ употребленіи оружія корчемною стражею по акцизу съ нитей на границѣ съ Царствомъ Польскимъ. 38797, *§§ 39—45*.—Описаніе формы вооруженія чиновъ корпуса жандармовъ. 38814.—Дозволеніе пріобрѣтать за границею призовое оружіе, для состязающихся въ цѣльной стрѣльбѣ офицеровъ армейскихъ войскъ. 39020.—Отмѣна тесаковъ у рядовыхъ Кавказскихъ военно-рабочихъ ротъ. 39027.

Т. XXXVIII (1863). Инструкція для пріема шести-линейныхъ винтовокъ. 39242.—Офицеры войскъ пѣхоты обязаны надѣвать пистолетъ, во всѣхъ случаяхъ, когда они находятся въ строю. 39398.—Увеличеніе цѣнъ на дорожное оружіе для почталіоновъ Кавказскаго и Закавказскаго края. 39482.—При 8-й бригадѣ Кубанскаго казачьяго войска и Адагумскомъ полку имѣть двухъ вольнонаемныхъ оружейныхъ мастеровъ. 39621.—Вооруженіе конныхъ малороссійскихъ казачьихъ полковъ въ Полтавской и Черниговской губерніяхъ. 39660, *§§ 5—8*.—Замѣна сабли шашкою всѣмъ генераламъ, штабъ и оберъ-офицерамъ и форма ношенія оберъ-офицерами пистолетовъ и патронташей. 39683.—Правила держанія сабли во всѣхъ кавалерійскихъ частяхъ при стрѣльбѣ изъ пистолетовъ во время скачки. 39708.—Солдатскіе пистолеты двупульной системы. 39733.—Предоставленіе права на сохраненіе въ отставкѣ мундира штрафованнымъ офицерамъ, имѣющимъ золотое оружіе съ надписью «за храбрость», если они послѣ оштрафованія прослужатъ безпорочно не менѣе трехъ лѣтъ. 39739.—Служебныя права и обязанности, въ мирное и военное время, состоящихъ въ полкахъ и отдѣльныхъ баталіонахъ офицеровъ для завѣдыванія оружіемъ. 39747.—Присвоеніе драгунской сабли (шашки) въ кожаныхъ ножнахъ генераламъ и офицерамъ института корпуса инженеровъ путей сообщенія, строительнаго училища и телеграфнаго корпуса. 39760.—Увеличеніе числа вольнонаемныхъ оружейныхъ мастеровъ въ 1, 2, 3 и 5 резервныхъ дивизіяхъ. 39803.—Замѣна присвоенныхъ фельдфебелямъ полусабель драгунскими шашками. 39887.—Количество ремонтныхъ денегъ, отпускаемыхъ ежегодно для исправнаго содержанія во флотскихъ экипажахъ нарѣзныхъ ружей, абордажныхъ пистолетовъ, револьверовъ, палашей и сабель. 39896.—Снабженіе стрѣлковыхъ ротъ въ крѣпостныхъ полкахъ: Новогеоргіевскомъ, Брестъ-Литовскомъ и Замостьскомъ и крѣпостномъ баталіонѣ Ивангородскомъ 7-ми-линейными нарѣзными ружьями. 39918.—Снабженіе строевыхъ нижнихъ чиновъ гарнизонныхъ артиллерійскихъ ротъ, состоящихъ при техническихъ артиллерійскихъ заведеніяхъ, въ замѣнъ тесаковъ, передѣлочными ружьями, патронташами и патронами. 39929.—Драгунская сабля для генераловъ и офицеровъ, состоящихъ по гвардейской конной и полевой конной артиллеріи. 40020.—При разводахъ съ церемоніею, послѣ послѣдняго прохожденія и команды «по

карауламъ», штандартный караулъ, при присоединеніи къ нему команды трубачей, не вкладываетъ сабли, а беретъ ихъ въ лѣвую руку. 40071. — Нѣкоторыя облегчительныя правила для пріема отъ оружейныхъ заводовъ 6-ти-линейныхъ винтовокъ. 40111.—Въ крѣпостныхъ полкахъ: Новогеоргіевскомъ, Брестъ-Литовскомъ и Замосьцскомъ и въ Ивангородскомъ крѣпостномъ баталіонѣ изъ общаго штатнаго числа офицеровъ имѣть по одному въ званіи завѣдывающаго оружіемъ. 40195.—Увеличеніе содержанія браковщику и оружейнику, находящимся при офицерѣ, осматривающемъ оружіе въ войскахъ, за Кавказомъ расположенныхъ. 40277.—Производство на счетъ земства квартирнаго довольствія вольнонаемнымъ оружейнымъ мастерамъ, состоящимъ въ войскахъ. 40310.—Кому изъ числа чиновъ, состоящихъ по гвардейской и полевой конной артиллеріи, имѣть драгунскую саблю на портупеѣ черезъ плечо. 40362. — Сформированіе при артиллерійскихъ складахъ въ Варшавѣ, Брестѣ и Вильно особаго запаса оружія и оружейной принадлежности; предоставленіе начальникамъ артиллерій Варшавскаго, Виленскаго и другихъ военныхъ округовъ права дѣлать распоряженія объ исключеніи изъ табелей вещей, утраченныхъ и поврежденныхъ отъ военныхъ дѣлъ, и порядокъ пополненія такихъ вещей. 40385.—Передѣлка пѣхотныхъ офицерскихъ сабель, состоящихъ у фельдфебелей пѣхотныхъ войскъ, на драгунскія офицерскія сабли. 40400.

Т. XXXIX (1864). Патронташи и прочія принадлежности для ношенія пистолетовъ и огнестрѣльныхъ припасовъ въ кавалеріи, пѣшей и конной артиллеріи. 40517. —Пистолеты для офицеровъ, фельдфебелей, барабанщиковъ и горнистовъ морскихъ учебныхъ заведеній. 40535.—Устройство въ Оренбургѣ запасовъ оружія. 40624.—Число чиновъ, назначаемыхъ для осмотра оружія въ войскахъ Кавказской арміи, число повѣрочныхъ лекалъ и инструментовъ для офицеровъ, осматривающихъ оружіе въ сихъ войскахъ, и назначеніе прогоновъ помянутымъ офицерамъ и содержанія браковщикамъ. 40705. — Устройство быта оружейниковъ Тульскаго казеннаго завода. 40791.—Отпускъ войскамъ денегъ на заведеніе бушматовъ и темляковъ новаго образца къ вновь введеннымъ пикамъ. 40952. — Фельдфебелю, находящемуся въ строю подъ знаменемъ, имѣть при себѣ пистолетъ. 41575. — Правила для пріема шестилинейныхъ винтовокъ. 41623.

Т. XL (1865). Вооруженіе нижнихъ чиновъ конвойныхъ отдѣленій, учрежденныхъ для препровожденія арестантовъ по желѣзнымъ дорогамъ. 41694. — Уменьшеніе размѣра ремонтныхъ денегъ для гладкоствольныхъ ружей во флотскихъ экипажахъ. 41836.—Способъ пригонки пистолетнаго и штуцернаго прибойниковъ къ патронташамъ новаго образца. 41987.—Суммы, потребныя для исправнаго содержанія нарѣзныхъ ружей въ войскахъ Западной Сибири. 42009. — Покрытіе издержекъ на вооруженіе гвардейскихъ казачьихъ частей шестилинейными винтовками. 42252.—Форма пистолетной чушки для драгунскихъ паѣздниковъ и пригонка пистолетнаго и штуцернаго прибойниковъ. 42310. — Вооруженіе пистолетами штандартныхъ унтеръ-офицеровъ въ драгунскихъ полкахъ. 42428.—Новый образецъ офицерскаго оружія, присвоеннаго нижнимъ чинамъ. 42511.—Срокъ службы на кожаные чушки и подсумки для абордажныхъ пистолетовъ и револьверовъ. 42656. — Форма пистолетной чушки съ патронташемъ для офицеровъ морскаго вѣдомства. 42688.—Снаряженіе фельдфебелей пѣхоты и способъ носки ими пистолета. 42841.

Т. XLI (1866). Описаніе и чертежи новыхъ образцовъ пикъ съ бушматами для кирасиръ и легкой кавалеріи. 38118 *а*.—Измѣненіе въ вооруженіи нестроевыхъ нижнихъ чиновъ войскъ, расположенныхъ на Кавказѣ. 42873.—Нѣкоторыя измѣненія въ постановленіяхъ касательно порядка пріема оружія и его принадлежности. 42892. — Положеніе о пріемныхъ коммисіяхъ при оружейныхъ заводахъ. 42893. — Присвоеніе чушекъ офицерскаго образца нижнимъ чинамъ гвардейскаго и флотскихъ экипажей и морскихъ учебныхъ заведеній, а равно фельдфебелямъ-воспитанникамъ сихъ послѣднихъ, коимъ положено носить револьверы, и форма ношенія револьвера какъ сими чинами, такъ и всѣми офицерами морскаго вѣдомства. 42928. — Форма ношенія пистолетовъ-револьверовъ въ чушкахъ чинами морскаго вѣдомства. 43016.—Сабли для фельдфебелей пестроевыхъ ротъ. 43035. — Количество матеріаловъ, потребныхъ на заготовленіе боевыхъ патроновъ для абордажныхъ пистолетовъ и револьверовъ системы Кольта (Тульскаго заготовленія). 43074.—Порядокъ продажи винтовокъ по казачьимъ войскамъ. 43085.—Снабженіе нижнихъ чиновъ изъ дворянъ и вольноопредѣляющихся полковъ армейской кавалеріи холоднымъ оружіемъ, при отправленіи ихъ въ кавалерійскія юнкерскія училища, и порядокъ содержанія огнестрѣльнаго оружія въ сихъ училищахъ. 43183 *а*. — Нѣкоторыя мѣры для исправнаго содержанія револьверовъ въ конвойныхъ командахъ на Нижегородско-Тюменскомъ и Тюменско-Ачинскомъ пересыльныхъ трактахъ. 43391. — Опредѣленіе одного вольнонаемнаго оружейнаго мастера въ 27-й и Абинскій полки и перемѣщеніе одного изъ двухъ оружейныхъ мастеровъ 7 и 8 бригадъ Кубанскаго войска въ 26 и Псекупскій полки. 43507. — Замѣна кожаныхъ чехловъ на затравочные стержни ударныхъ ружей обыкновенными ружейными капсюлями безъ гремучаго состава, съ провосченною ниткою. 43528. — Снятіе прицѣловъ съ гладкоствольныхъ ударныхъ 7-ми-линейныхъ ружей. 43639.—Форма вооруженія офицеровъ и юнкеровъ учрежденнаго въ Оренбургѣ 4-го военнаго училища. 43653. — Введеніе въ войскахъ кожаныхъ дульныхъ покрышекъ, въ замѣнъ дульныхъ пробокъ. 43681.—Способъ привѣски сабель и палашей. 43755. — Нижнимъ чинамъ 16-го Нижегородскаго короля Виртембергскаго и 17-го Сѣверскаго короля Датскаго драгунскихъ полковъ имѣть шашку въ ножнахъ, при стрѣльбѣ изъ пистолета. 43838.—Передѣлка гаекъ у сабельныхъ и палашныхъ ноженъ. 43839. — Порядокъ производства расхода на наемъ оружейныхъ мастеровъ и на ремонтъ револьверовъ въ конвойныхъ командахъ Нижегородско-Ачинскаго ссыльнаго тракта. 43959.—Замѣна шашекъ шпагами генераламъ и офицерамъ корпуса инженеровъ, строительнаго отряда и военно-рабочихъ ротъ VIII округа путей сообщенія. 43969. — Порядокъ продажи винтовокъ казакамъ Уральскаго казачьяго войска. 43985.

Т. XLII (1867). Формы для веденія журнала починокъ оружія и приходорасходнаго журнала учебныхъ огнестрѣльныхъ припасовъ. 44171. — Отмѣна городскаго почталіонскаго оружія. 44309.—Описанія: 1) послѣдовавшихъ по Высочайшей волѣ измѣненій въ формѣ вооруженія чиновъ С.-Петербургской и Московской полицій и 2) формы вооруженія чиновъ полиціи въ городахъ и уѣздахъ губерній, по общему учрежденію управляемыхъ. 44330. — Всѣмъ пѣхотнымъ войскамъ, при исполненіи ими службы, имѣть штыки постоянно примкнутыми, и отмѣна штыковыхъ ноженъ у нижнихъ чиновъ, вооруженныхъ тесаками. 44465.—Порядокъ назначенія къ перемѣнѣ предметовъ снаряженія и оружія въ уѣздныхъ и этапныхъ командахъ. 44653.—Предоставленіе начальникамъ артиллерій въ округахъ разрѣшать требованія объ отпускѣ оружія, въ замѣнъ сгорѣвшаго, потонувшаго, снесеннаго бѣжавшими и разстраченнаго нижними чинами. 44793. — Измѣненія въ формѣ вооруженія нижнихъ чиновъ въ нѣкоторыхъ конныхъ и пѣшихъ жандармскихъ командахъ. 44951.—Замѣна имѣющихся въ летучихъ и подвижныхъ артиллерійскихъ паркахъ гладкоствольныхъ драгунскихъ ружей 6-ти-линейными винтовками, заряжающимися съ дула. 45172.—Отпускъ скорострѣльныхъ винтовокъ, для обученія нижнихъ чиновъ правиламъ заряжанія и обращенія съ скорострѣльнымъ оружіемъ. 45173.—Пріемъ бывшаго оружія въ войскахъ. 45208.

Т. XLIII (1868). Распространеніе на казаковъ вновь поселенныхъ 24, 25 и Псекупскаго конныхъ полковъ Кубанскаго казачьяго войска порядка продажи казачьихъ винтовокъ за двѣ трети ихъ стоимости войску. 45339.—Новые образцы фехтовальнаго оружія. 45677.—

Отпускъ фельдфебелямъ нестроевыхъ ротъ кавалерійскихъ полковъ, переименованнымъ въ 1866 году изъ вагенмейстеровъ, сабель, а въ кирасирскихъ полкахъ палашей съ портупеями и шпоръ къ сапогамъ, по образцу для строевыхъ фельдфебелей. 45838. — Инструкція для пріема металлическихъ частей для пикъ тяжелой и легкой кавалеріи. 45918.—Учрежденіе въ Тифлисѣ временной пріемной комиссіи для осмотра и пріема передѣлываемыхъ въ Кавказскомъ военномъ округѣ винтовокъ. 46181.—Принятіе въ войскахъ къ временному руководству правилъ разборки, сборки и чистки игольчатой скорострѣльной винтовки. 46237.—Учрежденіе въ Кубанскомъ казачьемъ войскѣ должности штабъ-офицера, осматривающаго оружіе, и при немъ одного браковщика и одного оружейнаго мастера. 46354.—Измѣненіе нѣкоторыхъ правилъ рекрутской школы для частей, вооруженныхъ капсюльными и игольчатыми скорострѣльными шестилинейными винтовками. 46566.

Т. XLIV (1869). Вооруженіе Березовской, Нарымской и Сургутской казачьихъ командъ, вмѣсто драгунскихъ ружей, гладкоствольными пѣхотными ружьями. 46644.—Введеніе въ морскомъ вѣдомствѣ кожаныхъ дульныхъ покрышекъ, въ замѣнъ дульныхъ пробокъ. 46799.—Назначеніе въ каждомъ дивизіонѣ лейбъ-гвардіи казачьяго и Атаманскаго Его Императорскаго Высочества Наслѣдника Цесаревича полковъ, какъ состоящимъ на дѣйствительной службѣ, такъ и находящимся на льготѣ, по одному офицеру, завѣдывающему оружейною частію. 47196.—Распространеніе порядка продажи казачьихъ винтовокъ за двѣ трети ихъ стоимости войску на казаковъ вновь поселенныхъ: 23, Абинскаго и Адагумскаго конныхъ полковъ Кубанскаго казачьяго войска. 47218.—Нѣкоторыя измѣненія въ формѣ вооруженія почталіоновъ и служителей почтоваго вѣдомства. 47771.

Т. XLV (1870). Форма ружейныхъ чахловъ для казачьихъ войскъ. 47933.—Описаніе формы снаряженія воспитанниковъ и нижнихъ чиновъ Пажескаго Его Императорскаго Величества корпуса. 48000.—Новый образецъ боевой патронной сумы, для скорострѣльныхъ ружей, системы лейтенанта Баранова, для воспитанниковъ морскаго училища и строевыхъ нижнихъ чиновъ морскаго вѣдомства. 48015. — Вооруженіе генераламъ, штабъ и оберъ - офицерамъ корпуса жандармовъ. 48071.—О постройкѣ и прогонкѣ въ стрѣлковыхъ баталіонахъ ремней для носки малокалиберныхъ винтовокъ Бердана. 48154.—Форма снаряженія нижнихъ чиновъ, полагаемыхъ для прислуги при усиленныхъ лазаретахъ гвардейскихъ полковъ. 48327.—Правила сабельныхъ пріемовъ для пѣшей и конной артиллеріи. 48374. — Порядокъ составленія въ войскахъ, вооруженныхъ винтовками системы Бердана, ружей въ козлы. 48435.—Правила снабженія судовыхъ командъ ружьями. 48571.—Рисунки знаковъ на призовое оружіе за фехтовальный бой и разрѣшеніе офицерамъ употреблять это оружіе въ строю. 48620.—Присвоеніе портупей-юнкерамъ оружія по образцу, установленному для офицеровъ. 48632. — Способъ носки жалуемаго значка при штыковыхъ ножнахъ. 48688.—Новый образецъ сумки для металлическихъ патроновъ, укладываемыхъ въ картонныхъ пачкахъ. 48689.—Правила для обученія употребленію въ бою штыка. 48779.—Новый образецъ драгунскаго двухъ-сумочнаго патронташа для носки на поясномъ ремнѣ патроновъ къ малокалиберными винтовкамъ. 48974.

Т. XLVI (1871). Оружіе, какое должны носить портупей-юнкера. 49275. — Порядокъ вооруженія кирасирскихъ частей. 49844.—Обученіе молодыхъ казаковъ Сибирскаго казачьяго войска оружейному мастерству на Ижевскомъ оружейномъ заводѣ и порученіе осмотра оружія въ означенномъ войскѣ штабъ-офицеру, осматривающему таковое же оружіе въ войскахъ Сибирскаго военнаго округа. 49992.—Учрежденіе въ г. Уральскѣ оружейной мастерской для содержанія Уральскому казачьему войску въ исправности оружія и для обученія въ оной войсковыхъ малолѣтковъ оружейному мастерству. 50026. — Цѣтъ древкамъ казачьихъ пикъ въ Астраханскомъ казачьемъ войскѣ. 50036.—Отмѣна кожаныхъ чахловъ на ружья въ Аральской флотиліи. 50148.—Введеніе тесаковъ гвардейскаго образца въ строевое обмундированіе камеръ-пажей и пажей спеціальныхъ классовъ Пажескаго Его Императорскаго Величества корпуса. 50205.—Форма ношенія генераламъ, штабъ и оберъ-офицерамъ внѣ службы сабель при обыкновенной городской формѣ. 50366.

Т. XLVII (1872). Разрѣшеніе офицерамъ гвардейскихъ кирасирскихъ полковъ носить, при городской обыкновенной формѣ, шпаги прежняго образца. 50395.—Учрежденіе оружейныхъ мастерскихъ въ отдѣлахъ Сибирскаго казачьяго войска. 50429. — Ношеніе тесаковъ знаменщикамъ въ стрѣлковыхъ баталіонахъ. 50758.—Назначеніе втораго штабъ-офицера въ Московскій военный округъ для осмотра оружія въ войскахъ и назначеніе ему въ помощь одного браковщика и одного оружейника. 51114.

Т. XLVIII (1873). Правила носки жалуемаго значка на штыковыхъ ножнахъ и довольствіе войскъ этимъ значкомъ. 52680.—Присвоеніе хоровымъ музыкантамъ пѣхотныхъ и стрѣлковыхъ частей войскъ револьверовъ или пистолетовъ. 52879.

Т. XLIX (1874.) Оставленіе казакамъ, вооруженнымъ малокалиберными винтовками, чахловъ того образца, который нынѣ имѣется для 6-ти-линейныхъ винтовокъ. 53767.—Принятіе къ временному руководству оцѣнки смотровой стрѣльбы въ линейныхъ частяхъ пѣхоты, вооруженныхъ малокалиберными скорострѣльными винтовками. 53768.—Способъ ношенія винтовокъ нижними чинами артиллерійскихъ и инженерныхъ частей. 53738.—Вооруженіе вновь формируемыхъ Крымскаго и Башкирскаго эскадроновъ. 53739.—Форма вооруженія, въ какой слѣдуетъ быть генераламъ, штабъ и оберъ-офицерамъ, присутствующимъ при смотрахъ, ученіяхъ и другихъ занятіяхъ войскъ. 53822. — Нѣкоторыя измѣненія въ формѣ вооруженія Крымскаго и Башкирскаго эскадроновъ. 53973.—Изъятіе изъ употребленія получушекъ въ частяхъ войскъ, вооруженныхъ револьверами, и нѣкоторыя измѣненія въ формѣ ношенія револьверовъ. 54015.—Устройство оружейной мастерской при Новочеркасскомъ юнкерскомъ училищѣ. 54198.

Т. L (1875). Отмѣна боевыхъ ремней и дозволеніе нижнимъ чинамъ, вооруженнымъ револьверами, брать ихъ, послѣ выстрѣла, подъ мышку лѣвой руки. 54295.—Принятіе въ употребленіе вновь проектированныхъ ремней для носки винтовокъ Крынка и карабиновъ Бердана. 54397.—Наименованіе револьвера 2-го образца системы Смита и Вессона «кавалерійскимъ револьверомъ». 54948.—Ношеніе шпаги кавалерійскаго образца всѣми классными чиновниками, состоящими при кавалерійскихъ частяхъ. 55018.—Постепенный вводъ въ командахъ морскаго вѣдомства, по мѣрѣ переворуженія ихъ малокалиберными ружьями, патронной сумы. 55189.

Т. LI (1876). Объ оружейной мастерской въ Уральскомъ казачьемъ войскѣ. 55525.—О добавленіи по одному оружейнику въ каждый изъ военныхъ отдѣловъ Донскаго казачьяго войска и объ отпускѣ денегъ на заведеніе повѣрочнаго инструмента для каждаго изъ сихъ оружейниковъ. 55836. — Положеніе о мѣрахъ для сбереженія оружія въ Сибирскомъ войскѣ. 55939. — Положеніе о мѣрахъ для сбереженія оружія казаковъ Забайкальскаго войска. 55940.—Положеніе о мѣрахъ для сбереженія оружія въ Оренбургскомъ казачьемъ войскѣ. 55979.—Объ отпускѣ вольнонаемнымъ оружейникамъ и браковщикамъ, состоящимъ при штабъ-офицерахъ, осматривающихъ оружіе въ войскахъ, прогонныхъ денегъ каждому на двѣ лошади при разъѣздахъ по осмотру оружія. 56100. — О принятіи къ руководству табелей оружію, положенному содержать въ кавалерійскихъ частяхъ. 56124.

Т. LII (1877). Объ опредѣленіи и перечисленіи какъ огнестрѣльнаго, такъ и холоднаго оружія, которымъ, при выступленіи въ военный походъ пѣхотныхъ и кавалерійскихъ полковъ и пѣшихъ и конныхъ артиллерійскихъ батарей, слѣдуетъ вооружить нестроевыхъ нижн-

ихъ чиновъ. 56856.—Высочайше утвержденное положеніе о мѣрахъ для сбереженія оружія казаковъ Амурскаго войска. 56975.—О назначеніи въ Туркестанскій военный округъ втораго штабъ-офицера для осмотра оружія въ войскахъ и о причисленіи къ нему одного браковщика и одного оружейника. 57152. — Высочайше утвержденныя правила для составленія ружей въ козлы. 57185. — Высочайше утвержденное положеніе о мѣрахъ для сбереженія оружія казаковъ Семирѣченскаго войска. 57263. — О предоставленіи правъ отставныхъ солдатъ, оружейникамъ Ижевскаго завода, не дослужившимъ двадцати одного года и менѣе. 57363.—О холостомъ патронѣ къ игольчатымъ 6-ти линейнымъ скорострѣльнымъ винтовкамъ. 57366.—О предоставленіи гражданскимъ чиновникамъ военнаго вѣдомства права пріобрѣтать за деньги, изъ артиллерійскихъ складовъ, оружіе и патроны. 57379.—О помѣщеніи штыковъ съ штыковою ножкою въ кожаную лопасть въ артиллерійскихъ паркахъ летучихъ и подвижныхъ въ тѣхъ случаяхъ, когда штыки отомкнуты отъ винтовокъ. 57381.—О нѣкоторыхъ правилахъ относительно подготовленія нижнихъ чиновъ казачьихъ войскъ къ исполненію обязанностей оружейниковъ. 57601.—Объ увеличеніи суммы на вознагражденіе вольнонаемному оружейному мастеру казачьей команды при учебномъ пѣхотномъ баталіонѣ и о распредѣленіи таковой между этимъ мастеромъ и завѣдывающимъ баталіонною мастерскою офицеромъ. 57733.

Т. LIII (1878). Объ учрежденіи должности обер-офицера осматривающаго оружіе, и при немъ одного браковщика въ Уральскомъ казачьемъ войскѣ и о томъ, куда слѣдуетъ отнести потребную на это издержку. 58212.—О томъ, какъ лица, имѣющія золотое оружіе, алмазами украшенное, должны носить таковое въ тѣхъ случаяхъ, когда они носятъ оружіе безъ означенныхъ украшеній. 58271.—О вооруженіи револьверами тюремной стражи при исправительныхъ арестантскихъ ротахъ и отдѣленіяхъ гражданскаго вѣдомства. 59014.

Т. LIV (1879). О ежегодномъ отпускѣ ученикамъ оружейныхъ мастерскихъ, учрежденныхъ въ казачьихъ войскахъ, боевыхъ и холостыхъ патроновъ и денегъ для приготовленія оныхъ, равно какъ денегъ на устройство мишеней изъ войсковыхъ капиталовъ казачьихъ войскъ, по принадлежности. 59220. — Объ оставленіи только на мирное время употребленія въ войскахъ штыковыхъ ноженъ и лопастей для носки ихъ. 59375.—Объ опредѣленіи квартирныхъ окладовъ для управленій государственнаго ополченія и для складовъ оружія и вообще предметовъ снаряженія для ополченія. 59391.—О вооруженіи всѣхъ вообще классныхъ чиновъ какъ городскихъ, такъ и уѣздныхъ полицій, револьверами. 59376.—О разрѣшеніи имѣть на нѣкоторыхъ постахъ, гдѣ это будетъ признано мѣстнымъ начальствомъ необходимымъ, часовыхъ съ постоянно заряженными винтовками. 59693. — О вооруженіи, присвояемомъ нижнимъ чинамъ частей инженерныхъ войскъ какъ въ мирное, такъ и въ военное время. 59886. — О правилахъ употребленія полицейскими и жандармскими чинами въ дѣло оружія. 60066.—О присвоеніи обознымъ унтеръ-офицерамъ военно-телеграфныхъ парковъ укороченныхъ драгунскихъ шашекъ. 60080.—О присвоеніи класснымъ чинамъ городскихъ полицій, въ замѣнъ гражданскихъ шпагъ, шашки драгунскаго образца. 60277. — О невмѣняемости смертоубійства при употребленіи оружія воинскими чинами, призванными для содѣйствія гражданскому начальству. 60317.

ОСВѢТИТЕЛЬНЫЯ ВЕЩЕСТВА.

Т. XLII (1867). Временныя правила объ устройствѣ складовъ и продажи освѣтительнаго минеральнаго масла, петролеума, керосина, нефти и другихъ подобныхъ веществъ. 47667.

Т. XLIII (1868). Уставъ Одесскаго акціонернаго общества газоваго освѣщенія. 47391.

Т. XLIV (1869). Прекращеніе дѣйствія Московскаго товарищества сжатаго переноснаго газа. 47492.—Увеличеніе капитала Одесскаго общества газоваго освѣщенія. 47723.

Т. XLV (1870). Уставъ общества газоосвѣщенія. 48157.—Передача компаніею подъ фирмою «В. К. Гольмсъ и К°» освѣщенія газомъ въ городѣ Лодзи, акціонерному обществу, образовавшемуся въ Гамбургѣ подъ фирмою «Лодзинское газовое общество». 48552.—Продолженіе, вновь на три года, дѣйствія временныхъ правилъ 6 Іюня 1867 года объ устройствѣ складовъ для освѣтительныхъ матеріаловъ. 48858.

Т. XLVI (1871). Возложеніе разработки нефтянаго промысла полковника Новосильцова на особое попечительство. 49620.—Залоговая цѣна акцій Одесскаго общества газоваго освѣщенія. 49729.

Т. XLVII (1872). Уставъ Кіевскаго газоваго общества. 50150.—Правила о нефтяномъ промыслѣ и акцизѣ съ фотогеноваго производства. 50193.—Упраздненіе существующаго на Кавказѣ и за Кавказомъ откупнаго содержанія казенныхъ нефтяныхъ источниковъ, съ передачею ихъ въ частныя руки. 50543.—Временныя правила для судовъ, приходящихъ въ С.-Петербургъ моремъ съ горючими веществами и распредѣленія сихъ веществъ по складамъ. 51156. — Уставъ товарищества Петровскаго керосиноваго завода. 51196.—Измѣненіе §§ 10, 11 и 29 устава Кіевскаго газоваго общества. 51216.

Т. XLVIII (1873). Продолженіе срока дѣйствій временныхъ правилъ относительно устройства складовъ и продажи освѣтительнаго минеральнаго масла на 1873 годъ. 52103.—Расходы на вознагражденіе лицъ, содѣйствовавшихъ передачѣ въ частныя руки казенныхъ нефтяныхъ источниковъ въ Закавказскомъ краѣ. 52108.—Освобожденіе отъ платежа акциза заводовъ, выдѣлывающихъ, вмѣстѣ съ фотогеномъ, другіе продукты изъ нефти, уже переработанной или привезенной изъ-заграницы. 52153.

Т. XLIX (1874). Дозволеніе полковнику Новосильцову войти въ составъ попечительства для разработки нефтянаго промысла его. 53132.—Допущеніе разсрочки акциза съ фотогеноваго производства въ Закавказскомъ краѣ. 53210.—Отпускъ свѣчей директору, инспектору, смотрителю дома и секретарю военныхъ гимназій для приходящихъ учениковъ. 53213.—Продолженіе срока для изданія правилъ объ условіяхъ производства фотогена изъ нефтяныхъ остатковъ и привозной нефти. 53328.—Продолженіе срока дѣйствій Высочайше утвержденныхъ временныхъ правилъ, относительно устройства складовъ и продажи освѣтительнаго минеральнаго масла, еще на пять лѣтъ. 53136.—Измѣненіе §§ 13 и 14 устава Кіевскаго газоваго общества. 53168.—Производство опытовъ на вновь устроиваемыхъ фотогеновыхъ заводахъ. 54017.

Т. L (1875). Освобожденіе заводовъ для переработки нефтяныхъ остатковъ и привозной нефти отъ платежа акциза. 54861.—Измѣненіе статьи 24 изданныхъ 1 Февраля 1872 г. правилъ о нефтяномъ промыслѣ и акцизѣ съ фотогеноваго производства. 55159.

ОСВѢЩЕНІЕ И ОТОПЛЕНІЕ.

Т. XXI (1846). О деньгахъ на отопленіе квартиръ чиновниковъ гражданскаго вѣдомства за Кавказомъ. 20112.—Обращеніе издержекъ на отопленіе и освѣщеніе казармъ 2 и 4 учебныхъ карабинерныхъ полковъ на общій капиталъ военныхъ поселеній. 20450. — Отпускъ изъ государственнаго казначейства денегъ на отопленіе квартиръ, занимаемыхъ чиновниками Царскосельской городской полиціи. 20560.

Т. XXV (1850). Отпускъ для освѣщенія помѣщеній казачьихъ командъ Уральскаго и Астраханскаго казачьихъ войскъ, находящихся при ставкѣ хана Внутренней Орды, а также кордонныхъ помѣщеній Астраханскаго войска потребнаго количества денегъ изъ войсковыхъ суммъ. 24693.

Т. XXXVI (1861). Отпускъ Чухломской дворянской опекѣ денегъ на отопленіе помѣщенія. 37682. — Порядокъ отпуска освѣтительныхъ припасовъ въ казармы, гдѣ введено газовое освѣщеніе. 36590.—Сроки начатія и прекращенія освѣщенія помѣщеній, занимае-

мыхъ нижними чинами и офицерами морскаго вѣдомства. 37605.

Т. XXXVII (1862). Срокъ для окончательной оплаты акцій общества столичнаго освѣщенія. 37899.—Производство добавочной суммы на освѣщеніе и отопленіе дома, купленнаго въ Москвѣ для школы межевыхъ топографовъ, и отнесеніе сего расхода на сумму задѣльной платы за чертежныя работы межевыхъ чиновъ губернскаго вѣдомства. 37932 *б*.—Порядокъ отчетности по освѣщенію и отопленію гвардейскихъ казармъ и другихъ воинскихъ зданій. 37972.—Отопленіе, на счетъ земскихъ сборовъ, воинскихъ квартиръ и заведеній въ мѣстечкахъ и селеніяхъ. 38034. — Прибавка Оренбургскому Неплюевскому кадетскому корпусу суммы на отопленіе и освѣщеніе зданій корпуса. 38944.

Т. XXXVIII (1863). Отпускъ изъ Калмыцкаго общественнаго капитала денегъ на освѣщеніе помѣщеній Кумо-Манычской кордонной линіи Астраханскаго казачьяго войска. 39700.

Т. XXXIX (1864). Расходы на отопленіе квартиръ генераловъ и офицеровъ временно-квартирующихъ войскъ въ городахъ. 40698.—Измѣненіе способа заготовленія топлива для зданій инженернаго вѣдомства въ Оренбургѣ и Оренбургѣ. 41115.

Т. XL (1865). Отнесеніе на земскій сборъ Астраханской губерніи отопленія кордонныхъ помѣщеній конно-артиллерійской № 16 полубатареи Астраханскаго казачьяго войска. 41733.—Производство прикомандированныхъ къ Красносельскому военному госпиталю нижнимъ чинамъ освѣтительныхъ припасовъ. 42021.

Т. XLI (1866). Суммы, назначенныя на отопленіе и освѣщеніе зданій военныхъ гимназій. 43588.—Передача дѣлъ существующей въ Ревелѣ коммисіи по освѣщенію этого города въ коммисію городской кассы и прекращеніе расхода, производимаго на содержаніе коммисіи по освѣщенію. 43688.

Т. XLII (1867). Отопленіе помѣщеній для лазаретовъ при нѣкоторыхъ резервныхъ баталіонахъ. 44158.—Отпускъ отопленія и освѣщенія для карцеровъ, устроенныхъ въ войскахъ. 44717.

Т. XLIII (1868). Распредѣленіе суммы на освѣщеніе и отопленіе по Ставропольскому и Екатеринодарскому почтовымъ управленіямъ и подвѣдомственнымъ имъ мѣстамъ. 45665, *mm*.—Расходы на освѣщеніе и отопленіе, въ лѣтнее время, камеръ арестантскихъ ротъ. 45674.—Дополненіе статей 381, 382 и 383 устава о земскихъ повинностяхъ особымъ примѣчаніемъ по предмету отпуска дровъ для отопленія воинскихъ помѣщеній. 45834.—Порядокъ представленія годовыхъ отчетовъ объ освѣтительныхъ припасахъ и о расходѣ дровъ по занимаемымъ войсками зданій въ окружное инженерное управленіе. 46161.—Добавочный отпускъ съ 1869 года отъ инженернаго вѣдомства денегъ на освѣщеніе и отопленіе священно и церковно-служителямъ Александро-Невской церкви въ Бендерской крѣпости. 46292.—Увеличеніе отпуска денегъ на освѣщеніе и отопленіе зданія, занимаемаго главнымъ управленіемъ военно-учебныхъ заведеній. 46456.

Т. XLIV (1869). Отнесеніе расходовъ на покупку разныхъ матеріаловъ и инструментовъ, необходимыхъ для надзора за отопленіемъ воинскихъ зданій въ крѣпостяхъ, на суммы, ассигнуемыя по смѣтѣ главнаго инженернаго управленія на ремонтъ зданій. 47041.—Предоставленіе С.-Петербургскому оберъ-полицеймейстеру, въ видѣ временной мѣры, требовать отъ домовладѣльцевъ города С.-Петербурга, освѣщенія черныхъ лѣстницъ въ домахъ. 47375.—Увеличеніе капитала Одесскаго общества газоваго-освѣщенія. 47723.

Т. XLV (1870). Отпускъ денегъ на освѣщеніе кордонныхъ помѣщеній, занимаемыхъ нижними чинами кордонной стражи Оренбургскаго казачьяго войска. 48535.

Т. XLVII (1872). Увеличеніе суммы на освѣщеніе и отопленіе строеній Ольгинской дамбы въ войскѣ Донскомъ. 50427.—Порядокъ отопленія госпитальныхъ зданій. 50455.—Отпускъ денегъ на освѣщеніе помѣщенія для писарей управленія генералъ-инспектора кавалеріи. 51326.—Измѣненіе и дополненіе статьи 1986 част. IV кн. III, Свод. воен. пост., изд. 1859 г. (по II Прод.), и статьи 1997 той же части и книги, относительно опредѣленія времени отпуска освѣщенія и отопленія для воинскихъ зданій войскъ, въ нѣкоторыхъ губерніяхъ въ Кавказскомъ и Туркестанскомъ краяхъ расположенныхъ. 51366.

Т. XLVIII (1873). Увеличеніе основнаго капитала Одесскаго общества газоваго освѣщенія. 51938.—Отпускъ освѣтительныхъ матеріаловъ для карауленъ, гауптвахтъ и конюшенъ и отпускъ дровъ для конскихъ лазаретовъ. 52197.

Т. XLIX (1874). Штаты по управленію газовымъ освѣщеніемъ: на Императорскихъ театрахъ: Большомъ и Александрійскомъ. 38569 *а*;—въ Императорскихъ Московскихъ театрахъ. 38704 *а*. — Предоставленіе лѣсничимъ, завѣдывающимъ лѣсничествами, и кондукторамъ, состоящимъ при лѣсничествахъ, при помѣщеніи этихъ чиновъ на наемныхъ или отводимыхъ сельскими обществами квартирахъ, пользоваться отопленіемъ изъ казенныхъ дачъ безденежно. 53302. — Разрѣшеніе Англійскому обществу освѣщенія газомъ Петербургской и Выборгской частей города С.-Петербурга открыть свои дѣйствія по исполненію заключеннаго съ городскимъ общественнымъ управленіемъ контракта и пріобрѣсти необходимый для устройства газоваго завода участокъ земли. 53859.

Т. L (1875). Опредѣленіе количества освѣщенія, слѣдующаго къ отпуску чинамъ военныхъ прогимназій, занимающихъ должности не ниже VIII класса. 54493.—Отпускъ топлива для воинскихъ зданій въ Заравшанскомъ округѣ. 54774.—Расходъ на отопленіе дома Военнаго Министерства. 55379.

Т. LI (1876). Объ измѣненіи правилъ довольствія отопленіемъ и освѣщеніемъ нижнихъ чиновъ пограничной стражи въ Царствѣ Польскомъ. 56696.

Т. LII (1877). Объ издержкахъ по отопленію квартиръ губернаторовъ въ Царствѣ Польскомъ. 57319.

ОСКОРБЛЕНІЯ.

Т. XLVII (1872). Измѣненіе 1120 и 1124 статей кн. XXIV Свода воен. пост. 1869 года и 1111 и 1115 статей военно-морскаго судебнаго устава о судебныхъ засѣданіяхъ по дѣламъ о произнесеніи оскорбительныхъ словъ противъ Государя Императора или членовъ Императорскаго Дома. 51474 и 51475.

ОСЛУШАНІЕ, БУЙСТВО, НЕПОВИНОВЕНІЕ и СОПРОТИВЛЕНІЕ ВЛАСТЯМЪ.

Т. X (1835). Лицъ, научающихъ крестьянъ неповиновенію, судить военнымъ судомъ. 8299. — Порядокъ утвержденія приговоровъ военныхъ судовъ по дѣламъ о неповиновеніи крестьянъ, когда по онымъ дворянинъ или чиновникъ приговаривается къ лишенію дворянскаго достоинства или къ ограниченію правъ состоянія. 8486.

Т. XI (1836). О сужденіи казенныхъ крестьянъ за неповиновеніе своему начальству и сопротивленіе присланной для усмиренія ихъ воинской силѣ, военнымъ судомъ. 9568. — Ссыльнокаторжныхъ, находящихся на Сибирскихъ соляваренныхъ и винокуренныхъ заводахъ, за сопротивленіе военной силѣ, судить военнымъ судомъ. 9804.

Т. XII (1837). Обязанности гражданскихъ губернаторовъ въ случаѣ возникшаго неповиновенія законной власти. 10303, *§ 56*. — Утвержденіе ими приговоровъ по симъ дѣламъ. *§ 251*.—Мѣры, пріемлемыя чиновниками и служителями земской полиціи къ охраненію общественнаго спокойствія и повиновенію властямъ. 10306, *§§ 8, 103, 104*. Обязанность ихъ прекращать всякое буйство. *§ 155*.

Т. XIII (1838). Въ случаѣ неповиновенія народныхъ скопищъ установленной власти въ С.-Петербургѣ, распоряжается оберъ-полиціймейстеръ. 11109, *§ 54, п. 15*.

ОСПА.

Т. I (1825—1827). Установленіе особыхъ медалей для награжденія отличающихся по губерніямъ прививальщиковъ предохранительной оспы. 153.—О назначеніи по каждой губерніи суммы изъ земскаго сбора въ распоряженіе вольнаго экономическаго общества, для распространенія оспопрививанія. 700.

Т. II (1827). Объ отпускѣ впредь опредѣленныхъ по каждой губерніи на распространеніе оспопрививанія суммъ, вмѣсто земскихъ повинностей изъ приказовъ общественнаго призрѣнія. 1271. — Медали за распространеніе оспопрививанія выдавать священникамъ и чиновникамъ безъ лентъ, а простолюдинамъ на томъ же основаніи, какъ жалуются медали за спасеніе утопшихъ и тому подобные случаи. 1655.

Т. III (1828). О наблюденіи, чтобы во всѣхъ казенныхъ заведеніяхъ прививаема была оспа дѣтямъ служащихъ при оныхъ людей. 2072.—Освобожденіе нѣкоторыхъ приказовъ общественнаго призрѣнія отъ взноса по 1.000 руб. въ вольное экономическое общество на оспопрививаніе. 2209, 2210.—О добровольной складкѣ для составленія суммы на распространеніе оспопрививанія въ 17 губерніяхъ, коихъ приказы общественнаго призрѣнія освобождены отъ ежегоднаго взноса на сей предметъ денегъ. 2347.

Т. VI (1831). О командированіи одного изъ чиновниковъ Пермскихъ заводовъ для присутствованія въ Пермскомъ оспенномъ комитетѣ. 4396.—Объ отнесеніи впредь на земскія повинности платежа 1.000 руб. ежегодно въ пользу оспопрививанія по каждой изъ тѣхъ губерній, коихъ приказы общественнаго призрѣнія впослѣдствіи освобождены отъ взноса сихъ денегъ. 4443.—О мѣрахъ для распространенія оспопрививанія въ казенныхъ селеніяхъ. 4761.

Т. VII (1832). О введеніи по Черноморскому войску прививанія предохранительной оспы, и объ учрежденіи для сего оспенныхъ комитетовъ. 5755, *п.* 7.

Т. X (1835). Распространеніе оспопрививанія между Калмыцкимъ народомъ. 7560 *а*, *§ 45, п. 3; § 159.*—Возложеніе на попеченіе мѣстной земской полиціи прививанія Самоѣдамъ предохранительной оспы. 8071, *§ 102.*

Т. XI (1836). Обязанности врача для бѣдныхъ относительно оспопрививанія. 8712 *а*, *§ 116.*—Обязанность опредѣляемыхъ въ уѣзды сверхштатныхъ медиковъ стараться о распространеніи оспопрививанія. 8892, *п. 2.*—Дозволеніе воспитанникамъ фельдшерской школы при Обуховской больницѣ, обучаться практически въ воспитательномъ домѣ, прививанію предохранительной оспы. 9090. — Назначеніе жалованья ученикамъ оспопрививанія по Енисейской и Иркутской губерніямъ. 9691.

Т. XII (1837). Продолженіе на 10 лѣтъ отпуска вольному экономическому обществу по 1.000 руб. въ годъ на распространеніе оспопрививанія. 9811 *а*. — Обязанность гражданскихъ губернаторовъ стараться распространять оспопрививаніе. 10303, *§ 170.* — Мѣры, пріемлемыя со стороны земской полиціи при появленіи оспы. 10306, *особ. прилож. § 12.*— Назначеніе жалованья крестьянскимъ мальчикамъ, кончившимъ курсъ ученія оспопрививанію. 10320.—Пропзводство оспопрививателямъ города Слободска жалованья по 100 руб. въ годъ. 10334.—Освобожденіе отъ податей и повинностей оспопрививателей, избранныхъ къ сему обществами. 10661.

Т. XIII (1838). Освобожденіе Лифляндскаго, Курляндскаго и Бессарабскаго приказовъ общественнаго призрѣнія отъ обязанности отпускать вольному экономическому обществу на распространеніе оспопрививанія по 1.000 руб. въ годъ. 10581 *а*, 10711 *а*.—Попеченіе о прививаніи оспы въ казенныхъ селеніяхъ. 11189.

Т. XIV (1839). Обязанность государственныхъ крестьянъ прививать дѣтямъ своимъ предохранительную оспу. 12165, *ст. 86, 87.*— Положеніе объ оспопрививаніи въ калмыцкихъ улусахъ. 12518. — Обязанности палатъ и окружныхъ управленій государственныхъ имуществъ въ западныхъ губерніяхъ въ отношеніи оспопрививанія. 13033, *ч. I, ст. 207, 209; ч. II, ст. 205—209.*

Т. XV (1840). Обязанность уѣзднаго начальника въ Закавказскомъ краѣ по прививанію оспы. 13368, *§ 92, п. 19.*

Т. XVI (1841). Попеченіе объ оспопрививаніи въ селеніяхъ остзейскихъ губерній. 14643.

Т. XVII (1842). Въ лечебницахъ государственныхъ поселянъ производить прививаніе предохранительной оспы. 15612, *п. 8.* — Освобожденіе оспопрививателей Башкиро-Мещерякскаго войска отъ платежа всѣхъ денежныхъ повинностей по войску. 15943.

Т. XIX (1844). Окружное коннозаводское правленіе наблюдаетъ, чтобы дѣтямъ коннозаводскихъ крестьянъ прививаема была оспа. 18388, *ч. I, п. 54.*

Т. XX (1845). Правила объ оспопрививаніи въ войскахъ отдѣльнаго Оренбургскаго корпуса. 18492 *а*.

Т. XXII (1847). Умноженіе числа оспопрививателей въ Оренбургскомъ казачьемъ войскѣ. 21396. — Производство содержанія оспеннымъ ученикамъ Оренбургскаго казачьяго войска изъ общаго войсковаго капитала. 21660.

Т. XXIII (1848). Назначеніе оспопрививателямъ Башкиро-Мещерякскаго войска по 12 коп. сер. за каждую успѣшно привитую оспу. 22338.

Т. XXIV (1849). Продолженіе еще на десять лѣтъ отпуска отъ губерній суммы на оспопрививаніе. 23489. — Дѣтямъ чиновъ Тобольскаго пѣшаго баталіона и конпаго полка прививается предохранительная оспа. 23596, *§ 78.*

Т. XXV (1850). Освобожденіе лицъ, утвержденныхъ въ званіи оспопрививателей по Закавказскому краю, отъ податей и повинностей. 24671. — Раздѣленіе Оренбургскаго казачьяго войска по оспопрививанію на три округа. 24748.

Т. XXVI (1851). О привитіи оспы дѣтямъ чиновъ Иркутскаго и Енисейскаго казачьихъ конныхъ полковъ. 24796, *§ 72.* — Обязанности фельдшеровъ и оспопрививателей вѣдомства государственныхъ имуществъ относительно прививанія предохранительной оспы 25850, *ст. 25, 26.*—Обученіе сихъ оспопрививателей и избраніе ихъ изъ спроть или воспитанниковъ воспитательнаго дома. *Тамъ же, ст. 47.*

Т. XXVIII (1853). Распредѣленіе ежегоднаго отпуска изъ земскаго сбора суммы на оспопрививаніе между губерніями: Саратовскою, Оренбургскою, Самарскою и Симбирскою. 27152 *а*.

Т. XXX (1855). Положеніе объ оспопрививаніи въ Забайкальскомъ казачьемъ войскѣ. 29241.—Учрежденіе оспеннаго комитета Забайкальскаго казачьяго войска. *Тамъ же, §§ 2—10.*

Т. XXXII (1857). Мѣры къ распространенію оспопрививанія. 30756 *а*. — Увеличеніе содержанія оспопрививателямъ-фельдшерамъ изъ Калмыковъ. 31626.

Т. XXXIII (1858). Устройство оспенныхъ комитетовъ въ Восточной Сибири. 33458.

Т. XXXVII (1862). Предоставленіе въ распоряженіе Министерства Внутреннихъ Дѣлъ суммы, отпускаемой изъ земскихъ сборовъ по губерніямъ на оспопрививаніе. 38835.

Т. XXXVIII (1863). Всѣмъ лицамъ (мужчинамъ и женщинамъ), производящимъ оспопрививаніе въ иррегулярныхъ войскахъ Оренбургскаго края, выдавать такое же вознагражденіе, какое полагается оспопрививателямъ. 40152.

Т. XXXIX (1864). Освобожденіе оспенныхъ учениковъ изъ Киргизъ Семипалатинской области, во время состоянія ихъ въ должности оспопрививателей, отъ натуральной земской повинности и платежа ясака за скоть. 41099.— Мѣры къ распространенію оспопрививанія между крестьянами, вышедшими изъ крѣпостной зависимости. 41182.

Т. XL (1865). Введеніе въ Россіи повсемѣстнаго правильнаго оспопрививанія. 42373.

Т. XLIII (1868). Учрежденіе во Внутренней Киргизской Ордѣ должностей оспопрививателей изъ Киргизовъ. 45587.

Т. XLIV (1869). Временныя правила объ оспопрививаніи въ войскѣ Донскомъ. 46698.

Т. LI (1876). О нѣкоторыхъ распоряженіяхъ относительно оспопрививателей Донского войска. 55802.—Объ отмѣнѣ выдачи десятирублевыхъ премій за приносъ въ воспитательные дома съ метрическими выписками незаконнорожденныхъ дѣтей, въ возрастѣ отъ шести недѣль до двухъ мѣсяцевъ, а также дополнительной трехрублевой платы въ тѣхъ случаяхъ, когда приносимымъ дѣтямъ привита оспа. 55833.

ОСТЗЕЙСКІЯ ГУБЕРНІИ.

Т. VII (1832). О распространеніи на крестьянъ остзейскихъ губерній силы указа Сената, 3 Августа 1831 г., о дозволеніи холостымъ казеннаго вѣдомства людямъ вступать въ рекруты за свои семейства. 5175.—Правила для отвращенія привоза контрабандныхъ товаровъ на рыбачьихъ и другихъ мелкихъ судахъ по остзейскимъ губерніямъ. 5184.—О нераспространеніи на привилегированныя губерніи Высочайше утвержденнаго 30 Іюня 1830 г. мнѣнія Государственнаго Совѣта, касательно недѣйствительности рѣшеній судебныхъ мѣстъ, коими окончаніе дѣла предоставлено присягѣ, но присяга за смертію лица, обязавшаго опую выполнить, осталась несовершенною. 5208.—Объ образѣ исполненія въ остзейскихъ губерніяхъ указа 24 Ноября 1821 г. о крѣпостномъ и гербовомъ сборахъ. 5638.—Объ учрежденіи въ остзейскихъ губерніяхъ и на островѣ Эзелѣ особыхъ коммисій по дѣламъ крестьянскаго положенія; правила для сихъ коммисій. 5649, 5671.—Объ оставленіи порядка выборовъ въ дворянскихъ собраніяхъ остзейскихъ губерній въ томъ положеніи, въ коемъ находились они до изданія указа Сената 30 Декабря 1829 г. 5667.—О распространеніи на маклеровъ остзейскихъ губерній положенія Государственнаго Совѣта 14 Іюня 1830 г., въ разсужденіи обязанности платить гильдейскія повинности. 5713.—Объ оставленіи въ своей силѣ правилъ содержащихся въ остзейскихъ крестьянскихъ положеніяхъ по предмету дозволенія крестьянамъ перехода въ другія состоянія и въ другія губерніи. 5777.—О крещеніи незаконнорожденныхъ дѣтей въ остзейскихъ губерніяхъ. 5870, *ℒ 23*. О замѣщеніи въ сихъ губерніяхъ проповѣдническихъ мѣстъ. *ℒ 159, примѣч. 1*.

Т. VIII (1833). Права дворянъ остзейскихъ губерній на баронскіе и графскіе титулы. 6029.—О взысканіи въ казну рекрутскихъ складочныхъ денегъ съ ремесленниковъ остзейскихъ губерній. 6442.—Дозволеніе въ остзейскихъ губерніяхъ, при производствѣ 8-й переписи, подавать ревизскія сказки на нѣмецкомъ языкѣ. 6443.

Т. IX (1834). Назначеніе суммъ на устройство и содержаніе тюремныхъ заведеній въ остзейскихъ губерніяхъ, въ случаѣ недостатка городскихъ доходовъ, изъ земскихъ тѣхъ губерній сборовъ. 6835.—Относительно лицъ, носящихъ въ остзейскихъ губерніяхъ титулы князей, графовъ и барановъ, въ признаніи ихъ въ сихъ достоинствахъ руководствоваться положеніемъ Комитета Министровъ 7 Марта 1833 г. 7007, *ст. I, п. 14*.—Правила объ учрежденіи молитвенныхъ домовъ и собраній Братскаго общества въ остзейскихъ губерніяхъ. 7049.—Изъятіе остзейскихъ губерній отъ дѣйствія общихъ правилъ, постановленныхъ въ положеніи о запасахъ для пособій въ продовольствіи. 7253, *ℒ 12*.—Уставъ общества исторіи и древностей остзейскихъ губерній. 7381.—Порядокъ награжденія классными чинами служащихъ по выборамъ дворянства въ остзейскихъ губерніяхъ. 7479.

Т. X (1835). О свидѣтельствованіи довѣренностей въ Лифляндской, Курляндской и Эстляндской губерніяхъ. 7862.—Порядокъ взысканія податныхъ недоимокъ по остзейскимъ губерніямъ. 8104.—Учрежденіе въ остзейскихъ губерніяхъ крестьянскихъ вспомогательныхъ банковъ. 8270.—Оставленіе на прежнемъ основаніи отправленія рекрутской повинности въ тѣхъ городахъ остзейскихъ губерній, въ коихъ не введены установленные рекрутскимъ уставомъ очередные списки. 8462.—Правила для пресѣченія самовольнаго крестьянами пользованія чужими лѣсами въ остзейскихъ губерніяхъ. 8537.—Правила, на коихъ дозволяется опредѣлять въ государственную службу по межевой части землемѣровъ изъ мѣщанъ остзейскихъ губерній. 8543.—Присвоеніе классовъ за урядъ нѣкоторымъ должностямъ въ остзейскихъ губерніяхъ. 8596.

Т. XI (1836). Распространеніе положенія объ отношеніяхъ между хозяевами фабрикъ и мастеровыми, поступающими къ нимъ по найму, на всѣ города и уѣзды Лифляндской, Эстляндской и Курляндской губерній. 8821.—Дозволеніе смотрителямъ почтовыхъ станцій остзейскихъ губерній и содержателямъ почтъ, пользоваться чиномъ XIV класса. 8963.

Т. XII (1837). Запрещеніе опредѣлять кого либо изъ уроженцевъ остзейскихъ губерній учителемъ въ гимназію или училище если не будетъ способенъ преподавать предметъ свой на Русскомъ языкѣ. 9893.—О нераспространеніи новаго образованія губернскаго управленія на Остзейскій край. 10303, *п. 2, ук.*—Порядокъ выбора кандидатовъ на замѣщеніе по дворянскимъ выборамъ должности въ остзейскихъ губерніяхъ. 10730.

Т. XIII (1838). О крестьянахъ, помѣщиками переселяемыхъ въ остзейскія губерніи. 11532.—О порядкѣ надзора за сельскими крестьянскими школами въ остзейскихъ губерніяхъ. 11534.

Т. XIV (1839). О предоставленіи Министру Государственныхъ Имуществъ права оставлять въ арендномъ содержаніи благонадежныхъ лицъ, казенныя въ остзейскихъ губерніяхъ имѣнія, безъ производства на отдачу новыхъ торговъ. 12181.—О дозволеніи принимать въ училище Правовѣдѣнія дѣтей дворянъ остзейскихъ губерній. 12368.—Учрежденіе обществъ сельскаго хозяйства Курляндскаго, Гольдингенскаго и Эстляндскаго. 12838.—Употребленіе суммы, отпускаемой для добыванія торфа въ казенныхъ имѣніяхъ Курляндіи на подобныя же работы по Лифляндской губерніи. 12929.—Мѣры къ усиленію въ остзейскихъ губерніяхъ способовъ къ изученію Русскаго языка 12987.

Т. XV (1840). Назначеніе въ каждую изъ казенныхъ палатъ остзейскихъ губерній по одному особому штатному переводчику. 13060.—О подсудности по наслѣдству въ имуществѣ, остающемся послѣ уроженцевъ великороссійскихъ губерній въ губерніяхъ и областяхъ, состоящихъ на особыхъ правахъ. 13341.—Обязанность присутственныхъ мѣстъ остзейскихъ губерній, отсылать въ приказы общественнаго призрѣнія суммы, принадлежащія частнымъ лицамъ. 13498.—Правила опредѣленія адвокатовъ въ остзейскія губерніи. 13630.—О исполненіи Лифляндскому гофгерихту и Эстляндскому оберъ-лангерихту въ точности 380 и 392 ст. Свод. Зак. Т. 5 уст. о пошлин. 13679.

Т. XVI (1841). О нераспространеніи правила о назначеніи опредѣлительнаго содержанія для канцелярій уѣздныхъ стряпчихъ на остзейскія губерніи. 14173, *п. 3*.—Открытіе въ остзейскихъ губерніяхъ управленія государственными имуществами. 14698.—Положеніе о заставныхъ договоровъ въ остзейскихъ губерніяхъ. 15151.

Т. XVII (1842). Отсрочка до 1 Іюня 1843 года распродажи въ остзейскихъ губерніяхъ серебряныхъ низкопробныхъ вещей прежней выдѣлки. 15706.—Опредѣленіе помощника къ состоящему при Рижскомъ военномъ губернаторѣ совѣтнику по части крестьянскихъ дѣлъ. 15916.—Порядокъ производства въ остзейскихъ губерніяхъ дѣлъ о столкновеніи казенныхъ мореходныхъ судовъ съ принадлежащими частнымъ лицамъ. 16331.

Т. XVIII (1843). Дозволеніе въ городахъ и уѣздахъ остзейскихъ губерній покрывать частныя строенія папкою, выдѣлываемою въ Ревелѣ на фабрикѣ купца Доната. 16502.—Воспрещеніе лицамъ, которымъ поручены въ остзейскихъ губерніяхъ прокурорскій и стряпче-

скій надзоръ, быть ходатаями по частнымъ дѣламъ въ завѣдываемыхъ ими присутственныхъ мѣстахъ. 16781.—Представленіе въ казенную палату на ревизію книгъ объ отпущенныхъ кормовыхъ деньгахъ для арестантовъ въ Лифляндской и Курляндской губерніяхъ. 16808.

Т. XIX (1844). Производство ежегодной переписи крестьянамъ остзейскихъ губерній. 17534.—Порядокъ взиманія крѣпостныхъ и гербовыхъ пошлинъ въ остзейскихъ губерніяхъ. 17576. — Пріостановленіе укрѣпленія дворянскихъ имѣній за разночинцами въ остзейскихъ губерніяхъ. 17785.—Изъятіе изъ обращенія биллона и другихъ низкопробныхъ иностранныхъ монетъ въ остзейскихъ губерніяхъ. 18304.—Объ округахъ въ остзейскихъ губерніяхъ, какіе изъ оныхъ должно разумѣть уѣздами въ отношеніи къ торговлѣ. 18472.

Т. XX (1845). Учрежденіе губернскихъ правленій не распространяется на губерніи остзейскія. 18580, *ст. 22 примѣч. 1.*—Уставъ Перново-Феллинскаго общества сельскаго хозяйства. 18722.—Избраніе въ коммисію по дѣламъ крестьянскаго положенія двухъ членовъ отъ дворянства. 18765. — Передача по надписямъ заемныхъ обязательствъ, обезпеченныхъ ипотекою. 18867.—О подписяхъ представителей дворянства губерній: Лифляндской, Эстляндской и Курляндской. 18954.—Употребленіе въ остзейскихъ губерніяхъ хлѣбной мѣры въ двадцать гарнцевъ. 19051. — Недозволеніе крестьянамъ остзейскихъ губерній содержать въ арендѣ казенныя и дворянскія имѣнія. 19061.—Причисленіе душъ къ крестьянскимъ обществамъ госпитальныхъ мызъ г. Ревеля. 19066.—Дозволеніе владѣльцамъ недвижимыхъ имѣній въ остзейскихъ губерніяхъ, не принадлежащихъ къ евангелическому исповѣданію, пользоваться правами патронатства. 19130. — Изданіе первыхъ двухъ частей Свода мѣстныхъ узаконеній губерній остзейскихъ. 19146. — Сила положенія о заповѣдныхъ наслѣдственныхъ имѣніяхъ не распространяется на учреждаемыя въ остзейскихъ губерніяхъ маіоратныя имѣнія. 19202, *п. 1, примѣч.* — Усиленіе дѣйствій межевыхъ коммисій по межеванію и регулированію государственныхъ имуществъ въ остзейскихъ губерніяхъ. 19391.

Т. XXI (1846). О заставныхъ договорахъ въ остзейскихъ губерніяхъ. 19836.—Оставленіе акцизнаго сбора въ г. Нарвѣ и во всѣхъ городахъ остзейскихъ губерній въ содержаніи городскихъ обществъ съ 1 Января 1847 по 1 Января 1849 г. 20265.—Воспрещеніе вывоза изъ остзейскихъ губерній за границу картофеля. 20496.—Продолженіе срока для сбыта биллона въ остзейскихъ губерніяхъ. 20578.

Т. XXII (1847). Оклады содержанія оберъ-фискаламъ и фискаламъ въ остзейскихъ губерніяхъ. 21470. — Воспрещеніе раскольникамъ пріобрѣтать въ остзейскихъ губерніяхъ населенныя имѣнія или земли. 21639.

Т. XXIII (1848). Оставленіе акцизнаго сбора въ г. Нарвѣ и въ городахъ остзейскихъ губерній съ 1849 по 1851 годъ въ содержаніи городскихъ обществъ. 21861. — Разсмотрѣніе и разрѣшеніе безъочереди въ Министерствахъ, Главныхъ Управленіяхъ и Сенатѣ дѣлъ объ отступленіяхъ присутственныхъ мѣстъ и должностныхъ лицъ остзейскихъ губерній отъ остзейскаго Свода. 21873.—Подтвержденіе всѣмъ мѣстамъ остзейскихъ губерній, чтобы они при составленіи формулярныхъ списковъ чиновниковъ, обращали вниманіе на правильное означеніе должностей и не допускали произвольныхъ, неопредѣленныхъ штатами названій. 21916. — Подтвержденіе всѣмъ присутственнымъ мѣстамъ остзейскихъ губерній о точномъ исполненіи Именнаго указа 1 Іюля 1845 г. 21946.—Назначеніе изъ городскихъ суммъ пособій учительницамъ городскихъ дѣвичьихъ училищъ въ остзейскихъ губерніяхъ. 22577.

Т. XXIV (1849). Порядокъ крещенія незаконнорожденныхъ дѣтей и подкидышей въ при-балтійскихъ губерніяхъ. 23104.—Въ остзейскихъ губерніяхъ для присутствованія въ губернскихъ строительныхъ и дорожныхъ коммисіяхъ приглашается старшій бургомистръ магистрата. 23213, *§ 12, прим.*—Лифляндское крестьянское поземельное уложеніе. 23385. — Назначеніе разъѣздныхъ денегъ Генералъ-Губернатору остзейскихъ губерній. 23710.—Устройство въ городахъ остзейскихъ губерній, акцизныхъ сборовъ. 23712.

Т. XXV (1850). Введеніе въ коронныхъ присутственныхъ мѣстахъ остзейскихъ губерній дѣлопроизводства на русскомъ языкѣ. 23796. — Дозволеніе писать въ остзейскихъ губерніяхъ ревизскія сказки на нѣмецкомъ языкѣ. 24261.—Продолженіе сроковъ на подачу ревизскихъ сказокъ по Эстляндской, Курляндской и Лифляндской губерніямъ. 24757.

Т. XXVI (1851). Содержаніе канцелярій губернскихъ прокуроровъ въ остзейскихъ губерніяхъ. 25021.—Причисленіе къ VIII разряду пенсіонныхъ окладовъ должности ассессоровъ въ крейсгерихтахъ остзейскихъ губерній. 25061.—Порядокъ пересылки присутственными мѣстами остзейскихъ губерній незначительныхъ частныхъ суммъ въ приказы общественнаго призрѣнія. 25666.

Т. XXVII (1852). Штаты губернскихъ правленій и канцелярій гражданскихъ губернаторовъ остзейскихъ губерній. 26269. — Причисленіе ландрихтеровъ, въ остзейскихъ губерніяхъ, къ V разряду по пенсіи. 26384. — Права на баронскій титулъ дворянства остзейскихъ губерній 26443.

Т. XXVIII (1853). Назначеніе корчемныхъ засѣдателей и письмоводителей въ уѣзды, прилегающіе къ Царству Польскому и Остзейскому краю. 27370. — Дополненіе 403 статьи части 2 Свода мѣстныхъ узаконеній губерній остзейскихъ относительно права голоса родственниковъ при баллотированіи на выборахъ 27637. — Нераспространеніе на жителей остзейскихъ губерній дѣйствія новыхъ правилъ объ учрежденіи рекрутскаго жеребьеваго порядка въ городахъ, посадахъ и мѣстечкахъ. 27727, *ст. 5.* — Изданіе Продолженій Свода мѣстныхъ узаконеній губерній остзейскихъ. 27817.

Т. XXIX (1854). Положеніе о регулированіи казенныхъ имѣній остзейскихъ губерній. 27886.—Дозволеніе ввоза вина изъ остзейскаго края въ Виленскую, Ковенскую и Гродненскую губерніи. 28205.—Соблюденіе единообразнаго порядка при приводѣ къ присягѣ по дѣламъ гражданскимъ и уголовнымъ въ остзейскихъ губерніяхъ. 28248.—Нераспространеніе на Остзейскій край закона касательно земской давности. 28292.—Положеніе о разборѣ поземельныхъ и сервитутныхъ дѣлъ въ казенныхъ имѣніяхъ остзейскихъ губерній. 28297.—Правила о жеребьевомъ порядкѣ отправленія рекрутской повинности въ Лифляндской, Эстляндской и Курляндской губерніяхъ. 28332. — Порядокъ ввоза иностранныхъ крѣпкихъ напитковъ изъ остзейскихъ губерній въ великороссійскія. 28434.—Отсрочка введенія въ дѣйствіе въ прибалтійскихъ губерніяхъ новаго положенія о жеребьевомъ порядкѣ отправленія рекрутской повинности. 28567.—Торговыя права мѣщанъ, приписанныхъ къ городамъ остзейскихъ губерній. 28654.

Т. XXX (1855). Продолженіе на 1855 г. взиманія возвышенной прогонной платы по трактамъ остзейскихъ губерній отъ станціи Іевве чрезъ гг. Ревель и Перновъ до Вольмара. 28938. — Порядокъ распредѣленія штрафныхъ денегъ, опредѣляемыхъ судомъ питейнаго сбора въ остзейскихъ губерніяхъ. 28952. — Дозволеніе привозить изъ-за границы соль во всѣ порты остзейскихъ губерній. 29177. — Дозволеніе ввоза вина въ Ковенскую губернію изъ Остзейскаго края. 29275.—Порядокъ производства въ прибалтійскихъ губерніяхъ 13 очереднаго частнаго набора съ западной полосы Имперія. 29306.—Дозволеніе ввоза вина въ Витебскую губернію изъ Остзейскаго края. 29394.—Передача въ вѣдѣніе земства паромныхъ переправъ, существующихъ на большихъ трактахъ въ казенныхъ имѣніяхъ остзейскихъ губерній. 29439. — Разрядъ по пенсіи должности коммисаріуса фиски въ губерніяхъ остзейскихъ. 29674.—Порядокъ взысканія съ подсудимыхъ въ остзейскихъ губерніяхъ платы за переводъ представляемыхъ на ревизію Правительствующаго Сената актовъ. 29804.

Т. XXXI (1856). Дозволеніе ввоза вина въ Ковенскую губернію изъ Остзейскаго края.

30173.—Подтвержденіе прежнихъ правъ, привилегій и преимуществъ дворянствамъ: Лифляндскому.30183;—Эстляндскому.30186;—Курляндскому. 30187;—и Эзельскому. 30188.—Акцизный сборъ съ 1857 по 1859 годъ въ городахъ остзейскихъ губерній. 30202 *а*.—Дозволеніе ввоза вина въ Могилевскую губернію изъ остзейскихъ губерній. 30282. — Взиманіе съ 1856 года возвышенной прогонной платы по трактамъ остзейскихъ губерній: отъ станціи Ienne чрезъ Ревель и Перновъ до Вольмара 30352. — Устройство акцизнаго сбора въ остзейскихъ губерніяхъ съ 1857 по 1859 годъ. 30824.—Порядокъ перехода государственныхъ крестьянъ западныхъ и великороссійскихъ губерній въ частныя имѣнія остзейскихъ губерній. 31324.

Т. XXXII (1857). Предоставленіе государственнымъ крестьянамъ прибалтійскихъ губерній, живущимъ на земляхъ церковныхъ и помѣщичьихъ, права замѣнить возвращаемыхъ по разнымъ случаямъ рекрутъ при первомъ наборѣ. 31769. — Распространеніе на нѣкоторыя должности въ прибалтійскихъ губерніяхъ права на полученіе ордена св. Анны, по статуту онаго, за службу по выборамъ дворянства. 31973. — Предоставленіе на время отсутствія Генералъ-Губернатора остзейскихъ губерній, князя Суворова, начальникамъ: Эстляндской, Лифляндской и Курляндской губерній права отмѣнять рѣшенія высшихъ въ тѣхъ губерніяхъ инстанцій по крестьянскимъ дѣламъ. 31996.—Недозволеніе судебнымъ мѣстамъ Имперіи совершать акты на переходъ отъ одного лица къ другому имѣній и домовъ, расположенныхъ въ Остзейскомъ краѣ. 32236.

Т. XXXIII (1858). Устройство акцизнаго сбора въ остзейскихъ губерніяхъ съ 1859 по 1863 годъ. 32431 *а*.—Дозволеніе на пароходахъ, приходящихъ въ великороссійскіе откупа изъ остзейскихъ губерній, имѣть съ 1859 года, вмѣсто одного до трехъ ведръ горячихъ напитковъ. 33333. — Устройство питейнаго сбора въ остзейскихъ губерніяхъ, съ 1859 по 1863 годъ. 33642. — Отнесеніе къ вѣдомству Министерства Юстиціи секретарей магистратовъ, въ остзейскихъ губерніяхъ. 33728. — Учрежденіе общественнаго сбора съ крестьянъ казенныхъ имѣній въ остзейскихъ губерніяхъ на содержаніе мѣстнаго управленія государственныхъ имуществъ. 33805.—Порядокъ привода лицъ неправославнаго исповѣданія къ свидѣтельской присягѣ въ прибалтійскихъ губерніяхъ. 33863.

Т. XXXIV (1859). Оставленіе акцизнаго въ 11-ти городахъ остзейскихъ губерній, сбора съ вина въ ихъ содержаніи съ 1859 по 1863 годъ. 34114.—Доказательства на баронскій титулъ дворянскихъ фамилій прибалтійскихъ губерній. 34392. — Отмѣна и измѣненіе нѣкоторыхъ статей положенія о регулированіи казенныхъ имѣній въ прибалтійскихъ губерніяхъ. 34637.

Т. XXXV (1860). Порядокъ отчужденія казенныхъ имѣній и земель въ прибалтійскихъ губерніяхъ. 35888. — Сила и дѣйствіе заставныхъ контрактовъ въ остзейскихъ губерніяхъ. 35958.

Т. XXXVI (1861). Распространеніе на нѣкоторыя мѣстности остзейскихъ губерній силы конвенціи, заключенной между Россіею и Саксоніею 20 Августа 1800 года, о невзиманіи пошлинъ съ наслѣдственныхъ имѣній, достающихся обоюднымъ подданнымъ. 36788. — Порядокъ протеста маклерскихъ записокъ въ остзейскихъ губерніяхъ. 36919. — Дозволеніе лицамъ, имѣющимъ ученую степень кандидата правъ, получать званіе адвоката въ остзейскихъ губерніяхъ. 36992.—Отмѣна винокуренной пошлины по 58 коп. съ души, со введенія, 1 Января 1863 года, въ прибалтійскія губерніи положенія о питейномъ сборѣ. 37197, *ук., ст. 4*.—Образованіе въ контрольныхъ отдѣленіяхъ мѣстныхъ казенныхъ палатъ особыхъ контрольныхъ столовъ по питейнымъ сборамъ. *Тамъ же, ст. 6*. — Разрѣшеніе ввоза вина въ Ковенскую губернію изъ Прибалтійскаго края. 37441. — Ввозъ вина въ Виленскую губернію изъ Остзейскаго края. 37533. — Воспрещеніе устройства деревянныхъ крышъ на каменныхъ зданіяхъ въ городахъ трехъ остзейскихъ губерній. 37576, *ст. 1*. — Разрѣшеніе урожепцамъ остзейскихъ губерній, изъ податныхъ состояній, поступать на службу въ сихъ губерніяхъ. 37600.

См. Губерніи, Курляндія, Лифляндія и Эстляндія.

ОСТРОГИ. *См.* Тюрьмы и остроги.

ОСТЯКИ.

Т. XI (1836). Учрежденіе духовной миссіи въ Тобольской епархіи для обращенія и утвержденія въ вѣрѣ остяковъ. 9269.—*См.* Сибирь.

ОТВОДЫ СУДЕБНЫЕ.

Т. XIII (1838). О неучаствованіи членамъ судебныхъ мѣстъ изъ Евреевъ въ рѣшеніи дѣлъ, касающихся православной церкви. 11668.

См. Судопроизводство.

ОТДАЧА ИМУЩЕСТВЪ НА СОХРАНЕНІЕ.

Т. XXI (1846). Отдача и пріемъ движимаго имущества на сохраненіе. 20135.

ОТДѢЛЬНЫЕ КОРПУСА.

Т. XXX (1855). Дозволеніе оберъ-провіантмейстерамъ отдѣльныхъ корпусовъ носить плечевые погоны. 29734.

ОТДѢЛЬНЫЙ БАЛТІЙСКІЙ КОРПУСЪ.

Т. XXIX (1854). Образованіе Балтійскаго корпуса. 28862.

Т. XXX (1855). Причисленіе къ Балтійскому корпусу 1 легкой кавалерійской дивизіи съ ея артиллеріею. 28977.—Распредѣленіе артиллеріи Балтійскаго корпуса при пѣхотныхъ дивизіяхъ. 28983. — Переименованіе, по окончательномъ сформированіи полковъ въ Балтійскомъ корпусѣ, вторыхъ баталіоновъ въ пятые, а пятыхъ во вторые. 29105. — Сформированіе при Балтійскомъ корпусѣ 4-го резервнаго стрѣлковаго баталіона. 29571.

Т. XXXI (1856). Приведеніе въ тысячный составъ 4-го резервнаго стрѣлковаго баталіона, сформированнаго при Балтійскомъ корпусѣ. 30224.

ОТДѢЛЬНЫЙ ГВАРДЕЙСКІЙ КОРПУСЪ.

Т. XXXVIII (1863). Подчиненіе лейбгвардіи стрѣлковаго баталіона Императорской Фамиліи начальнику 2-й пѣхотной дивизіи и Его Императорскому Высочеству командиру отдѣльнаго гвардейскаго корпуса. 39301. — Штатъ пѣхотнаго полка отдѣльнаго гвардейскаго корпуса трехъ-баталіоннаго состава по военному времени. 39553. — Измѣненіе постановленій касательно порядка испрашиванія офицерамъ въ ссуду денегъ изъ вспомогательнаго капитала отдѣльнаго гвардейскаго корпуса и производства уплаты процентовъ. 39808. — При отдѣльномъ гвардейскомъ корпусѣ полагается прикомандированнымъ учебный пѣхотный баталіонъ. 40039, *§ 5*.—Учрежденіе и содержаніе пріемныхъ для больныхъ покоевъ при нѣкоторыхъ частяхъ отдѣльнаго гвардейскаго корпуса. 40119.—Сумма потребная на наемъ вольныхъ служителей по штабамъ, войскамъ и полковымъ госпиталямъ отдѣльнаго гвардейскаго корпуса. 40276.—Упраздненіе нѣкоторыхъ должностей въ штабѣ отдѣльнаго гвардейскаго корпуса и увеличеніе числа старшихъ адъютантовъ въ дежурствѣ сего штаба. 40380.

Т. XXXIX (1864). Упраздненіе штабовъ корпусовъ: отдѣльнаго гвардейскаго, 1, 2 и 3-го резервнаго. 41162.

См. Гвардія.

ОТДѢЛЬНЫЙ ГРЕНАДЕРСКІЙ КОРПУСЪ.

Т. XXXI (1856). Приведеніе въ прежній составъ отдѣльнаго гренадерскаго корпуса. 30820.—Имѣніе пистолетовъ горнистамъ и барабанщикамъ въ пѣхотѣ гренадеръ. 30839.—Снабженіе стрѣлковыхъ баталіоновъ гренадеръ ружьями ударной системы. 30929.—Коми-

лектованіе служительскихъ ротъ Московскихъ кадетскихъ корпусовъ нижними чинами гренадерскаго корпуса. 31002.—Описаніе формы обмундированія и вооруженія гренадерскихъ стрѣлковыхъ баталіоновъ. 31266.—Допущеніе опредѣленія на службу въ полки гренадерскаго корпуса воспитанниковъ военно-учебныхъ заведеній, неокончившихъ въ овыхъ курса наукъ. 31301.

Т. XXXII (1857). Закрытіе управленій резервныхъ и запасныхъ дивизій гренадерскаго корпуса. 31516.—Количество желѣзныхъ котелковъ и манерокъ во вновь формируемыхъ стрѣлковыхъ баталіонахъ гренадерскаго корпуса. 31836.—Форма жалонерскихъ значковъ въ пѣхотныхъ дивизіяхъ отдѣльнаго гренадерскаго корпуса. 31917.—Цвѣтъ полотна, ленты и древка квартиргерскихъ значковъ полковъ отдѣльнаго гренадерскаго корпуса. 32165.—Дополненіе къ положенію, Высочайше утвержденному 6 Августа 1856 года, о переформированіи пѣхоты гренадерскаго корпуса. 32188.—Число чиновъ и строевыхъ лошадей въ дѣйствующихъ и резервныхъ частяхъ отдѣльнаго гренадерскаго корпуса. 32266.—Особый нормальный порядокъ построенія для дивизій отдѣльнаго гренадерскаго корпуса. 32428. — Содержаніе горно-флейтистовъ въ полкахъ гренадерской пѣхоты. 32552.

Т. XXXIII (1858). Назначеніе фармацевтовъ въ лазареты гренадерскихъ полковъ: Кекегольмскаго Императора Австрійскаго и С.-Петербургскаго Короля Фридриха-Вильгельма III. 33191. — Порядокъ содержанія и перевозки лагеря для стрѣлковыхъ баталіоновъ отдѣльнаго гренадерскаго корпуса. 33594.

Т. XXXIV (1859). Росписаніе (№ 2) и положеніе о призывѣ изъ временнаго отпуска нижнихъ чиновъ на укомплектованіе, въ 1859 году, гренадеръ, по штатамъ мирнаго времени. 34339. — Отпускъ денегъ Тифлисскому гренадерскому Его Императорскаго Высочества Великаго Князя Константина Константиновича полку за содержаніе и пользованіе въ полковомъ лазаретѣ сверхштатныхъ и посторонніхъ больныхъ. 34448.—Добавка въ дивизіонные штабы гренадерскаго корпуса по одной провіантской телегѣ для писарей. 34922.

Т. XXXV (1860). Введеніе въ войскахъ пѣхоты отдѣльнаго гренадерскаго корпуса двухъ-шереножнаго строя. 35855.

Т. XXXVII (1862). Форма наконечниковъ къ ранцевымъ ремнямъ въ войскахъ отдѣльнаго гренадерскаго корпуса. 38598.

Т. XXXVIII (1863). Сформированіе въ пѣхотныхъ полкахъ отдѣльнаго гренадерскаго корпуса третьихъ дѣйствующихъ баталіоновъ полнаго состава. 39401.—Мѣдныя арматуры къ патронными запаснымъ сумамъ, вновь вводимымъ въ пѣхотныхъ войскахъ отдѣльнаго гренадерскаго корпуса. 39620.

Т. XXXIX (1864). Упраздненіе званія командира отдѣльнаго гренадерскаго корпуса и управленія сего корпуса, равно званія начальника артиллеріи гренадерскаго корпуса и его управленія. 40487.—Перечисленіе состоящаго при войскахъ бывшаго отдѣльнаго гренадерскаго корпуса римско-католическаго священника въ штатъ управленія 3-го резервнаго корпуса. 40520.

ОТДѢЛЬНЫЙ КАВКАЗСКІЙ КОРПУСЪ.

Т. XXVII (1852). Порядокъ распредѣленія въ войска Кавказскаго корпуса военныхъ дезертировъ, выдаваемыхъ и добровольно явившихся изъ Персіи, Турціи и отъ горцевъ. 25870. — Приведеніе Закавказскаго конно-мусульманскаго полка изъ шести-сотеннаго въ четырехъ-сотенный составъ. 25893, *ст. 47.*— Назначеніе дежурнаго штабъ-офицера и двухъ адъютантовъ къ начальнику Главнаго Штаба войскъ, на Кавказѣ находящихся. 25907.— Усиленіе Грузинскихъ №№ 14 и 16 и Черноморскаго №№ 3, 4 и 14 линейныхъ баталіоновъ. 25926.—Переводъ штаба 2-го Лабинскаго полка изъ Вознесенской въ Лабинскую станицу. 25954.—Пріемъ суммъ отъ агента банкирскаго дома «Стефановичъ и К°» Апостолиди, въ интендантство отдѣльнаго Кавказскаго корпуса. 26080.—Штатное число мастеровыхъ, опредѣленныхъ для артиллерійскихъ батарей и парковъ отдѣльнаго Кавказскаго корпуса. 26124.— Число рекрутъ, назначаемыхъ въ резервы Черноморскихъ линейныхъ баталіоновъ при каждомъ наборѣ. 26167.—Перекомплектованіе зарядовъ въ батареяхъ отдѣльнаго Кавказскаго корпуса. 26239. — Производство Кавказскому линейному № 8 баталіону денегъ за пользованіе въ его лазаретѣ сверхкомплектныхъ больныхъ. 26389.—Распредѣленіе дворянъ западныхъ губерній въ полки отдѣльнаго Кавказскаго корпуса. 26340, *§§ 10 и 15.*—Форма обмундированія классныхъ чиновниковъ, состоящихъ при штабахъ и управленіяхъ отдѣльнаго Кавказскаго корпуса. 26411. — Порядокъ требованія изъ кредитныхъ установленій вкладовъ, принадлежащихъ войскамъ отдѣльнаго Кавказскаго корпуса. 26520, *ст. 2.* — Возстановленіе должности помощника бухгалтера и оклады жалованья какъ сему лицу, такъ и бухгалтеру въ отдѣленіи военныхъ поселеній штаба отдѣльнаго Кавказскаго корпуса. 26641.—Учрежденіе дивизіонной артиллерійской школы отдѣльнаго Кавказскаго корпуса. 26644. — Производство столовыхъ денегъ походному атаману Донскихъ казачьихъ полковъ, состоящихъ при отдѣльномъ Кавказскомъ корпусѣ. 26651. — Довольствіе сапогами нижнихъ чиновъ войскъ отдѣльнаго Кавказскаго корпуса. 26731.—Разрядъ по пенсіи оберъ-провіантмейстеру отдѣльнаго Кавказскаго корпуса. 26795. — Измѣненіе нѣкоторыхъ правилъ о пополненіи утраты патроновъ и зарядовъ въ войскахъ отдѣльнаго Кавказскаго корпуса. 26802. — Имѣніе знаковъ отличія на каскахъ шестымъ резервнымъ баталіонамъ полковъ отдѣльнаго Кавказскаго корпуса. 26827. — Правила опредѣленія на службу въ войска отдѣльнаго Кавказскаго корпуса. 26872.

Т. XXVIII (1853). Порядокъ отпуска пороха, свинца и патронной бумаги войскамъ отдѣльнаго Кавказскаго корпуса, вооруженнымъ штуцерами, и казачьимъ войскамъ, имѣющимъ парѣзное оружіе. 26939.—Добавочный штатъ контрольнаго отдѣленія интендантства отдѣльнаго Кавказскаго корпуса. 27034.— Обращеніе Алагирскаго свинца на потребности войскъ отдѣльнаго Кавказскаго корпуса. 27084.—Производство прогонныхъ денегъ начальнику артиллеріи отдѣльнаго Кавказскаго корпуса. 27215. — Добавленіе въ Кавказскіе линейные баталіоны №№ 9 и 10 обоза лошадей, фуштатскихъ рядовыхъ и лагеря. 27218.—Отпускъ сапоговъ нижнимъ чинамъ и инвалидамъ войскъ отдѣльнаго Кавказскаго корпуса. 27251.—Порядокъ перевода на родину изъ одной команды въ другую нижнихъ чиновъ войскъ отдѣльнаго Кавказскаго корпуса, прослужившихъ безпорочно 15 лѣтъ. 27263.— Разряды по пенсіи: секретарю контрольнаго отдѣленія интендантства отдѣльнаго Кавказскаго корпуса. 27264.—Секретарю и бухгалтеру канцеляріи генералъ-интенданта того же корпуса. 27265. — Отпускъ сапоговъ нѣкоторымъ Черноморскимъ линейнымъ баталіонамъ. 27315.—Порядокъ увольненія въ безсрочный отпускъ нижнихъ чиновъ резервной дивизіи отдѣльнаго Кавказскаго корпуса. 27334.—Назначеніе лаборатористовъ въ батареи отдѣльнаго Кавказскаго корпуса. 27352.— Отпускъ войскамъ отдѣльнаго Кавказскаго корпуса сапоговъ изъ бѣлой юфты и денегъ на черненіе оной. 27493.—Порядокъ поступленія въ войска отдѣльнаго Кавказскаго корпуса офицеровъ изъ горцевъ, производимыхъ изъ юнкеровъ и векилей Собственнаго Его Величества конвоя. 27533. — Производство порціонныхъ и подъемныхъ денегъ медикамъ отдѣльнаго Кавказскаго корпуса, при командировкахъ ихъ въ части войскъ сего корпуса. 27547.

Т. XXIX (1854). Форма обмундированія резервной дивизіи отдѣльнаго Кавказскаго корпуса. 27836.—Подчиненіе начальнику артиллеріи отдѣльнаго Кавказскаго корпуса конно-артиллерійскихъ батарей Черноморскаго и Кавказскаго линейнаго казачьихъ войскъ и артиллерійскихъ школъ, устроенныхъ при бригадахъ. 27858.—Отпускъ зимнихъ шаровары фуштатскимъ нижнимъ чинамъ отдѣльнаго Кавказскаго корпуса. 28014. — Предоставленіе Главнокомандующему отдѣльнымъ

Кавказскимъ корпусомъ назначать потребное число оберъ-офицеровъ, сверхъ штата, въ 1 и 2 Лабинскіе, а также и въ 1 Сунженскій конные казачьи полки Кавказскаго линейнаго казачьяго войска изъ офицеровъ, числящихся при войскѣ сверхъ комплекта. 28110.—Причисленіе къ Кавказской гренадерской артиллерійской бригадѣ летучаго парка, формируемаго для артиллеріи Кавказскаго корпуса. 28164.—Учрежденіе въ Кавказскомъ корпусѣ должности старшаго ветеринара. 28283.—Сформированіе по одному запасному баталіону для двухъ полковъ Кавказской резервной гренадерской бригады и для двѣнадцати полковъ 19, 20, 21 пѣхотныхъ дивизій. 28523.—Отпускъ войскамъ отдѣльнаго Кавказскаго корпуса денегъ на прибавку головъ къ длиннымъ голенищамъ. 28594.—Составленіе особой запасной дивизіи изъ формируемыхъ 14 запасныхъ баталіоновъ для полковъ Кавказскаго корпуса. 28711.—Отпускъ войскамъ отдѣльнаго Кавказскаго корпуса, за походы и государственныя работы головъ къ коротkимъ сапогамъ. 28747.—Добавка Кавказскому стрѣлковому баталіону лагеря и палаточной телеги съ подъемными лошадьми и упряжью. 28790.—Отпускъ юфтовыхъ сапоговъ войскамъ, выведеннымъ изъ Абхазскихъ укрѣпленій. 28791.—Отпускъ лагеря войскамъ отдѣльнаго Кавказскаго корпуса. 28809.

Т. XXX (1855). Порціонное довольствіе фуштатамъ четырехъ горныхъ батарей Кавказской артиллеріи. 29260.—Отпускъ юфтовыхъ сапоговъ съ длинными голенищами и къ нимъ головъ 16 баталіонамъ резервной дивизіи отдѣльнаго Кавказскаго корпуса. 29299.—Вознагражденіе штабъ и оберъ-офицеровъ Донскихъ казачьихъ полковъ, находящихся на службѣ при отдѣльномъ Кавказскомъ корпусѣ, за лошадей убитыхъ у нихъ въ дѣлѣ съ непріятелемъ или падшихъ отъ ранъ и форсированныхъ маршей. 29319.—Опредѣленіе пенсіоннаго разряда должности начальника контрольнаго отдѣленія интендантства отдѣльнаго Кавказскаго корпуса. 29391.—Назначеніе начальника штаба отдѣльнаго Кавказскаго корпуса и двухъ при немъ адъютантовъ, и упраздненіе нѣкоторыхъ должностей при начальникѣ Главнаго Штаба войскъ, на Кавказѣ находящихся. 29615.—Назначеніе въ Кавказскій линейный № 7 баталіонъ священника и двухъ церковниковъ. 29697.—Предоставленіе интенданту отдѣльнаго Кавказскаго корпуса права слагать съ подрядчиковъ штрафы и неустойки на сумму до 300 руб. 29834.—Производство прогонныхъ и порціонныхъ денегъ муллахъ и раввинамъ, командируемымъ въ войска отдѣльнаго Кавказскаго корпуса для исправленія духовныхъ требъ, а также для приведенія къ присягѣ нижнихъ чиновъ изъ Магометанъ и Евреевъ. 29904.

Т. XXXI (1856). Число медицинскихъ чиновъ въ запасной дивизіи отдѣльнаго Кавказскаго корпуса. 30168.—Производство жалованья и столовыхъ денегъ командирамъ грузинскихъ, черноморскихъ и кавказскихъ линейныхъ баталіоновъ. 30214.—Сформированіе драгунскихъ полковъ въ войскахъ Кавказскаго корпуса. 30334.—Число барабанщиковъ и горнистовъ и упраздненіе флейщиковъ въ полкахъ отдѣльнаго Кавказскаго корпуса. 30358.—Нѣкоторыя измѣненія въ формѣ обмундированія въ Кавказской гренадерской и 19, 20 и 21 пѣхотныхъ дивизіяхъ и въ драгунскихъ полкахъ. 30403.—Подчиненіе Черноморіи главнокомандующему отдѣльнымъ Кавказскимъ корпусомъ. 30408.—Оставленіе въ Кавказской артиллеріи колесъ прежней конструкціи, и не введеніе въ оной колесъ съ цѣльными шинами 30544.—Форма бляхъ при поясныхъ ремняхъ въ войскахъ отдѣльнаго Кавказскаго корпуса. 30599.—Отмѣна голубаго и оставленіе только синяго мундира произведеннымъ въ офицеры изъ юнкеровъ команды Собственнаго Его Величества конвоя, состоящимъ при отдѣльномъ Кавказскомъ корпусѣ. 30622.—Переформированіе нѣкоторыхъ частей войскъ отдѣльнаго Кавказскаго корпуса 30748.—Образованіе бригады Черноморскихъ линейныхъ баталіоновъ. 30800.—Дозволеніе генераламъ, штабъ и оберъ-офицерамъ отдѣльнаго Кавказскаго корпуса, изъ туземцевъ, числящимся по милиціи, носить на своей народной одеждѣ соотвѣтствующія чину эполеты. 30916.—Учрежденіе морскаго дежурства при штабѣ Главнокомандующаго отдѣльнымъ Кавказскимъ корпусомъ. 30965.—Составъ резервныхъ и запасныхъ пѣшихъ батарей Кавказской артиллеріи, и упраздненіе штаба резервной бригады Кавказской артиллерійской дивизіи и запасныхъ батарей сей бригады. 30988.—Отмѣна существующихъ на Кавказѣ ¼ пудовыхъ мортиръ и замѣнъ ихъ 10 фунтовыми горными единорогами. 31038.—Подчиненіе резервной дивизіи Кавказскаго корпуса резервному начальству. 31139.—Число флейщиковъ въ полкахъ Кавказской гренадерской дивизіи и въ шестыхъ резервныхъ ихъ баталіонахъ. 31316.—Отпускъ въ каждую батарейную батарею Кавказской артиллеріи по два батарейныхъ орудія. 31346.

Т. XXXII (1857). Передача школы Кавказскихъ межевщиковъ и всѣхъ производящихся о ней въ канцеляріи намѣстника дѣлъ, въ штабъ отдѣльнаго Кавказскаго корпуса. 31433.—Включеніе въ штатъ управленія штабъ-доктора отдѣльнаго Кавказскаго корпуса должности помощника его. 31451.—Прибавка офицеровъ въ кавказскіе, грузинскіе и черноморскіе линейные баталіоны, по случаю сформированія стрѣлковыхъ ротъ въ линейныхъ баталіонахъ отдѣльнаго Кавказскаго корпуса. 31597.—Производство усиленной платы за содержаніе больныхъ грузинскимъ линейнымъ баталіонамъ №№ 15, 17 и 18, расположеннымъ на передовой линіи Прикаспійскаго края. 31681.—Фуражное довольствіе войскъ Кавказскаго корпуса. 31711.—Разрѣшеніе требовать по интендантской смѣтѣ порціонныя деньги на нестроевыхъ нижнихъ чиновъ Кавказскаго корпуса противъ списочнаго числа ихъ. 31714.—Генераламъ, штабъ и оберъ-офицерамъ войскъ отдѣльнаго Кавказскаго корпуса собственно на Кавказѣ городскихъ формъ не употреблять, а имѣть всегда походныя. 31756.—Прибавка въ дежурство штаба отдѣльнаго Кавказскаго корпуса оберъ-аудитора и аудитора. 31800.—Производство столовыхъ денегъ предсѣдателю и членамъ полеваго аудиторіата отдѣльнаго Кавказскаго корпуса. 31883.—Порядокъ перемѣны и исправленія артиллеріи въ батареяхъ отдѣльнаго Кавказскаго корпуса. 31904.—Форма жалоперскихъ значковъ въ пѣхотныхъ дивизіяхъ отдѣльнаго Кавказскаго корпуса. 31917.—Уменьшеніе на половину, для войскъ отдѣльнаго Кавказскаго корпуса, разстоянія, назначеннаго для перевозки артиллеріи изъ арсеналовъ въ батареи и изъ батарей въ арсеналы на батарейныхъ лошадяхъ. 32105.—Порядокъ прикомандированія къ Кавказскому сводноучебному баталіону, для испытанія по фронту, нижнихъ чиновъ, удостоиваемыхъ къ производству въ офицеры. 32120.—Цвѣтъ полотна, ленты и древка квартиргерскихъ значковъ полковъ гренадерской и пѣхотныхъ дивизій отдѣльнаго Кавказскаго корпуса. 32165.—Кавказскимъ гренадерскимъ полкамъ, артиллерійской бригадѣ и стрѣлковому баталіону оставить бляхи желѣзныя воронешныя на поясныхъ ремняхъ нижнихъ чиновъ, а въ полкахъ имѣть всю амуницію не лосиную, а черную. 32166.—Увеличеніе ремонтной суммы на покупку артиллерійскихъ и парковыхъ лошадей для войскъ на Кавказѣ и за Кавказомъ. 32214.—Отпускъ денегъ на ковку и леченіе лошадей драгунскихъ полковъ отдѣльнаго Кавказскаго корпуса. 32253.—Производство столовыхъ денегъ начальнику инженеровъ отдѣльнаго Кавказскаго корпуса. 32267.—Порядокъ выдачи пособія нижнимъ чинамъ войскъ Кавказскаго корпуса, вступившимъ въ бракъ съ черкешенками, принявшими православную вѣру. 32315.—Порядокъ увольненія изъ Кавказскихъ войскъ нижнихъ чиновъ въ отставку и въ безсрочный отпускъ. 32316.—Усиленіе порціоннаго довольствія войскъ отдѣльнаго Кавказскаго корпуса. 32325.—Назначеніе въ Кавказскій линейный № 13 баталіонъ священника и двухъ церковниковъ. 32416.—Сохраненіе провіантскаго и сиротскаго довольствія солдатскимъ сыновьямъ, состоящимъ при отдѣльномъ Кавказскомъ корпусѣ. 32417.—Измѣненіе правилъ довольствія зерновымъ фуражемъ войскъ Кавказской линіи. 32446.—Переводъ

Кавказскаго линейнаго № 12 баталіона изъ упраздняемаго Горячеводскаго укрѣпленія въ укрѣпленіи на Хоби-Шавдонскихъ высотахъ. 32455.—Штатъ морскихъ чиновъ, состоящихъ при управленіи Главнокомандующаго отдѣльнымъ Кавказскимъ корпусомъ. 32508.—Наименованіе отдѣльнаго Кавказскаго корпуса Кавказскою арміею, а Главнокомандующаго симъ корпусомъ Главнокомандующимъ Кавказскою арміею. 32529.

ОТДѢЛЬНЫЙ ОРЕНБУРГСКІЙ КОРПУСЪ.

Т. XXVII (1852). Назначеніе аудиторовъ по Оренбургскому отдѣльному корпусу. 25893, *ст. 1*.—Выдача единовременныхъ пособій чинамъ отдѣльнаго Оренбургскаго корпуса при командированіи ихъ въ Киргизскую степь и степныя укрѣпленія. 26672.—Прибавка четырехъ писарей въ штабъ отдѣльнаго Оренбургскаго корпуса. 26715.

Т. XXVIII (1853). Производство содержанія малолѣткамъ Башкиро-Мещерякскаго войска, окончившимъ курсъ въ отдѣленіи генеральнаго штаба отдѣльнаго Оренбургскаго корпуса. 27214.—Нарядъ казаковъ отдѣльнаго Оренбургскаго корпуса для полицейской службы въ города Самарской губерніи: Новоузенъ и Николаевскъ. 27274.—Увеличеніе числа адъютантовъ при командирѣ отдѣльнаго Оренбургскаго корпуса. 27311.—Подчиненіе своднаго казачьяго полка отдѣльнаго Оренбургскаго корпуса, находящагося на службѣ въ Москвѣ, командиру 6 пѣхотнаго корпуса, или, за отсутствіемъ его старшему начальнику войскъ, въ сей столицѣ находящемуся. 27645.

Т. XXIX (1854). Порядокъ производства столовыхъ денегъ старшему адъютанту въ штабѣ отдѣльнаго Оренбургскаго корпуса. 28096. — Назначеніе войскамъ отдѣльнаго Оренбургскаго корпуса срока для представленія свидѣтельствъ объ утратахъ и поврежденій вещей и оружія. 28783.—Переименованіе Самарскаго гарнизоннаго баталіона въ Оренбургскій линейный баталіонъ, и подчиненіе онаго съ подвѣдомственными ему инвалидными командами командиру отдѣльнаго Оренбургскаго корпуса. 28858.

Т. XXX (1855). Сроки одежды для нижнихъ чиновъ инвалидныхъ и этапныхъ командъ отдѣльнаго Оренбургскаго корпуса. 29014.—Штатъ отдѣленія при штабѣ отдѣльнаго Оренбургскаго корпуса для завѣдыванія дѣлами по снабженію степныхъ укрѣпленій. 29121.—Обученіе разсыпному строю Оренбургскихъ линейныхъ №№ 7, 8, 9 и 10 баталіоновъ, замѣнъ въ нихъ барабанщиковъ горнистами и число горнистовъ въ баталіонѣ № 11. 29130.—Приведеніе Оренбургскаго линейнаго № 11 баталіона въ 4 ротный составъ и сравненіе его въ содержаніи и преимуществахъ съ баталіономъ № 10. 29703.

Т. XXXI (1856). Порядокъ требованія капиталовъ и процентовъ изъ кредитныхъ установленій по Оренбургскимъ линейнымъ баталіонамъ. 30157. — Учрежденіе провіантскаго магазина въ вѣдѣніи отдѣльнаго Оренбургскаго корпуса и опредѣленіе къ сему магазину смотрителя, вахтера и двухъ служителей, для завѣдыванія продовольственными припасами степныхъ укрѣпленій. 30539. — Штатъ цейхгауза степныхъ укрѣпленій при штабѣ отдѣльнаго Оренбургскаго корпуса. 30660.—Разсчетъ службы до производства въ офицеры унтеръ-офицеровъ внутренней стражи, переводимыхъ въ оренбургскіе линейные баталіоны, а также переводимыхъ изъ сихъ баталіоновъ во внутреннюю стражу. 30662.—Назначеніе въ Оренбургскій корпусъ медиковъ и фельдшеровъ сверхъ комплекта. 30815.—Права командира отдѣльнаго Оренбургскаго корпуса касательно заведенія, ремонтированія и перевозки крѣпостнаго артиллерійскаго имущества. 30933.

Т. XXXII (1857). Единовременныя выдачи годовыхъ окладовъ жалованья офицерамъ и нижнимъ чинамъ этапныхъ командъ отдѣльнаго Оренбургскаго корпуса, за исправное, въ продолженіе года, препровожденіе въ Сибирь ссыльныхъ. 31434.—Прибавка къ штату командира отдѣльнаго Оренбургскаго корпуса для особыхъ порученій, трехъ генералъ-маіоровъ и трехъ штабъ-офицеровъ. 31754. — Порядокъ производства на вакансіи въ слѣдующіе чины офицеровъ Оренбургскихъ №№ 1—9 баталіоновъ. 31846. — Штатъ отдѣленія при штабѣ отдѣльнаго Оренбургскаго корпуса, для завѣдыванія дѣлами по снабженію степныхъ укрѣпленій. 31943. — Порядокъ производства столовыхъ денегъ старшимъ адъютантамъ штаба отдѣльнаго Оренбургскаго корпуса. 32216. — Назначеніе вольнонаемныхъ оружейныхъ мастеровъ въ Оренбургскіе линейные баталіоны, при которыхъ сформированы стрѣлковыя роты, снабженныя нарѣзными ружьями. 32469.

Т. XXXIII (1858). Отпускъ прогонныхъ денегъ нижнимъ чинамъ этапныхъ командъ, подвѣдомственныхъ Оренбургскому линейному № 10-го баталіону, командируемымъ въ почтовыя отдѣленія, для доставленія и полученія денежной и страховой корреспонденціи. 33204.—Предоставленіе начальнику штаба отдѣльнаго Оренбургскаго корпуса права увольненія въ отставку и безсрочный отпускъ нижнихъ чиновъ полицейскихъ, пожарныхъ и другихъ командъ, въ гражданскомъ вѣдомствѣ состоящихъ. 33415. — Отнесеніе на капиталъ Уральскаго казачьяго войска одной третьей части расхода по добавочному содержанію нѣкоторыхъ чиновъ штаба отдѣльнаго Оренбургскаго корпуса. 33494. — Предоставленіе командиру отдѣльнаго Оренбургскаго корпуса права награждать нижнихъ чиновъ знаками отличія военнаго ордена и назначать серебряныя медали туземцамъ за подвиги храбрости. 33500.—Замѣнъ касокъ и киверовъ папахами во всѣхъ войскахъ отдѣльнаго Оренбургскаго корпуса. 33965.

Т. XXXIV (1859). Описаніе папахамъ для военныхъ и гражданскихъ чиновъ регулярныхъ войскъ отдѣльнаго Оренбургскаго корпуса. 34111.—Порядокъ отправленія командъ нижнихъ чиновъ отдѣльнаго Оренбургскаго корпуса въ Илецкую Защиту для излеченія и въ степныя укрѣпленія на службу. 34389.—Выдача въ пособіе годоваго оклада жалованья офицерамъ генеральнаго штаба и корпуса топографовъ, отправляемыхъ на службу въ отдѣльный Оренбургскій корпусъ. 34516. — Выдача ежегодныхъ денежныхъ наградъ инвалидамъ командамъ, подвѣдомственнымъ отдѣльному Оренбургскому корпусу, за исправное въ теченіе года препровожденіе въ Сибирь ссыльныхъ. 34679.—Упраздненіе двухъ должностей чиновниковъ особыхъ порученій XII-го класса полевой провіантской коммисіи отдѣльнаго Оренбургскаго корпуса. 34797. — Переформированіе Оренбургскихъ линейныхъ баталіоновъ №№ 1 и 5 въ полубаталіоны. 34926.

Т. XXXV (1860). Производство порціонныхъ и подъемныхъ денегъ чинамъ военно-медицинскаго вѣдомства отдѣльнаго Оренбургскаго корпуса. 35602.—Назначеніе аудитора и аудиторскаго писаря во второй полубаталіонъ Оренбургскаго линейнаго № 1-го баталіона. 35787.—Назначеніе въ штабъ отдѣльнаго Оренбургскаго корпуса старшаго оберъ-аудитора и четырехъ писарей. 35819.—Количество и цѣна матеріаловъ для постройки папахъ Оренбургскимъ войскамъ. 36035. — Сокращеніе молодымъ офицерамъ иррегулярныхъ войскъ отдѣльнаго Оренбургскаго корпуса обязательной 3-хъ лѣтней службы во фронтѣ, для пріобрѣтенія права на должности адъютантовъ. 36220.—Измѣненіе порядка управленія Оренбургскими линейными баталіонами и полубаталіонами. 36386.

Т. XXXVI (1861). Производство Оренбургскимъ линейнымъ баталіонамъ №№ 10 и 11 денегъ на канцелярскіе расходы, для письмоводства объ отпускныхъ нижнихъ чинахъ. 36503. — Отмѣна положенія о случныхъ конюшняхъ и конскихъ заводахъ въ иррегулярныхъ войскахъ отдѣльнаго Оренбургскаго корпуса. 36557.—Порядокъ обратнаго отправленія на родину тѣхъ женъ и семействъ нижнихъ чиновъ Оренбургскаго отдѣльнаго корпуса, кои выписаны изъ внутреннихъ губерній для совмѣстнаго жительства съ мужьями, но не застали сихъ послѣднихъ по случаю смерти или побѣговъ. 36564.—Учрежденіе временнаго

отдѣленія при провіантской коммисіи отдѣльнаго Оренбургскаго корпуса для окончанія дѣлъ и счетовъ бывшаго при штабѣ сего корпуса отдѣленія для снабженія степныхъ укрѣпленій. 37699, *§§ 61—64*.—Штатная вѣдомость о числѣ чиновъ, какое полагается въ корпусномъ управленіи отдѣльнаго Оренбургскаго корпуса. 37700. — Измѣненія въ штатѣ провіантской коммисіи отдѣльнаго Оренбургскаго корпуса. 37701.

Т. XXXVII (1862). Добавленіе въ штабъ отдѣльнаго Оренбургскаго корпуса еще одного аудитора, для завѣдыванія секретарскою частію, и служебныя права старшаго оберъ-аудитора сего штаба. 38003. — Увеличеніе содержанія нѣкоторымъ чинамъ штаба отдѣльнаго Оренбургскаго корпуса, и число чиновъ въ корпусномъ управленіи. 38160. — Нѣкоторыя измѣненія въ составѣ крѣпостной артиллеріи отдѣльнаго Оренбургскаго корпуса, и новые штаты преобразованныхъ частей. 38997.—Распространеніе на магазины вѣдомства полевыхъ провіантскихъ управленій отдѣльнаго Оренбургскаго корпуса правилъ касательно производства смотрителямъ магазиновъ особой платы за храненіе въ цѣлости продуктовъ, и образованіе изъ 10% вычетовъ особаго страховаго капитала. 39058.

Т. XXXVIII (1863). Увеличеніе штатнаго состава медицинскихъ чиновъ въ 4-хъ баталіонахъ отдѣльнаго Оренбургскаго корпуса. 40309.

Т. XXXIX (1864). Упраздненіе сего корпуса на мирное время. 41162.

ОТДѢЛЬНЫЙ РЕЗЕРВНЫЙ КАВАЛЕРІЙСКІЙ КОРПУСЪ.

Т. XXXII (1857). Увеличеніе штата штаба отдѣльнаго резервнаго кавалерійскаго корпуса. 31770. — Число чиновъ въ управленіяхъ, а также число чиновъ и строевыхъ лошадей отдѣльнаго резервнаго кавалерійскаго корпуса. 32266.

Т. XXXIII (1858). Положеніе о кавалерійскомъ училищѣ, учреждаемомъ въ г. Елисаветградѣ для офицеровъ войскъ, находящихся въ вѣдѣніи командира отдѣльнаго резервнаго кавалерійскаго корпуса. 33179.

Т. XXXV (1860). Откомандированіе 3-й легкой кавалерійской дивизіи, съ ея артиллеріею, въ вѣдѣніе командира отдѣльнаго резервнаго кавалерійскаго корпуса. 35667.

ОТДѢЛЬНЫЙ СИБИРСКІЙ КОРПУСЪ.

Т. XXVII (1852). Назначеніе аудиторовъ по Сибирскому отдѣльному корпусу. 25893, *ст. 1*. — Упраздненіе исправительнаго отдѣленія при Сибирскомъ линейномъ № 11 баталіонѣ. 25955. — Воспрещеніе перевода въ сибирскіе линейные баталіоны офицеровъ, немогущихъ служить по болѣзнямъ и увѣчьямъ, въ арміи. 25969. — Порядокъ требованія изъ кредитныхъ установленій вкладовъ, принадлежащихъ войскамъ отдѣльнаго Сибирскаго корпуса. 26520, *ст. 2*.

Т. XXVIII (1853). Производство сибирскимъ линейнымъ баталіонамъ №№ 7, 9 и 11 платы за содержаніе въ ихъ лазаретахъ своихъ сверхкомплектныхъ больныхъ. 27272.—Сравненіе сибирскихъ линейныхъ №№ 7, 9 и 11 баталіоновъ, въ отпускѣ денегъ на содержаніе лазаретовъ съ линейными Кавказскими баталіонами. 27296. — Порядокъ производства столовыхъ денегъ старшимъ адъютантамъ штаба отдѣльнаго Сибирскаго корпуса. 27632.

Т. XXXI (1856). Опредѣленіе числа лицъ магометанскаго духовенства и мечетей въ казачьихъ войскахъ отдѣльнаго Сибирскаго корпуса. 30114. — Разсчетъ службы до производства въ офицеры унтеръ-офицеровъ внутренней стражи, переводимыхъ въ сибирскіе линейные баталіоны, а также переводимыхъ изъ сихъ баталіоновъ во внутреннюю стражу. 30662.—Права командира отдѣльнаго Сибирскаго корпуса касательно заведенія ремонтированія и перевозки крѣпостнаго артиллерійскаго имущества. 30933.

Т. XXXII (1857). Обращеніе Сибирскаго линейнаго № 15-го баталіона на образованіе 48-го флотскаго экипажа и присвоеніе № 15-го Сибирскому линейному баталіону № 16-го. 30293 *а*. — Производство столовыхъ денегъ четыремъ военнымъ офицерамъ, положеннымъ по штату для особыхъ порученій при командирѣ отдѣльнаго Сибирскаго корпуса. 31530.—Порядокъ производства на вакансіи въ слѣдующіе чины офицеровъ сибирскихъ линейныхъ баталіоновъ. 31846. — Назначеніе вольнонаемныхъ оружейныхъ мастеровъ въ сибирскіе линейные баталіоны, при которыхъ сформированы стрѣлковыя роты, снабженныя нарѣзными ружьями. 32469. — Сформированіе при отдѣльномъ Сибирскомъ корпусѣ Сибирской пѣшей батареи. 32601.

Т. XXXIII (1858). Порядокъ утвержденія командиромъ отдѣльнаго Сибирскаго корпуса подрядовъ по работамъ инженернаго вѣдомства на неограниченную сумму. 33945.—Назначеніе дельщика начальнику Алатаускаго военнаго округа. 33054.—Порядокъ назначенія двойнаго оклада столовыхъ денегъ старшимъ адъютантамъ штаба отдѣльнаго Сибирскаго корпуса. 33356. — Предоставленіе начальнику сего штаба права увольненія въ отставку и безсрочный отпускъ нижнихъ чиновъ полицейскихъ, пожарныхъ и другихъ командъ въ гражданскомъ вѣдомствѣ состоящихъ. 33415.—Предоставленіе командиру сего корпуса права награждать нижнихъ чиновъ знаками отличія военнаго ордена и назначать серебряныя медали туземцамъ за подвиги храбрости. 33500.—Замѣнъ касокъ и киверовъ папахами во всѣхъ войскахъ сего корпуса. 33965.

Т. XXXIV (1859). Описаніе папахамъ для военныхъ и гражданскихъ чиновъ регулярныхъ войскъ отдѣльнаго Сибирскаго корпуса. 34111.—Производство порціонныхъ и подъемныхъ денегъ военно-медицинскимъ чинамъ отдѣльнаго Сибирскаго корпуса. 34515. — Разрядъ по пенсіи и увеличеніе столовыхъ денегъ начальнику продовольственнаго отдѣленія при штабѣ отдѣльнаго Сибирскаго корпуса и окладъ жалованья помощнику его. 34678.—Переименованіе Енисейскаго гарнизоннаго баталіона въ линейный № 5 баталіонъ Восточной Сибири. 34925.

Т. XXXV (1860). Количество и цѣна матеріаловъ для постройки папахъ Сибирскимъ войскамъ. 36035.

Т. XXXVI (1861). Порядокъ обратнаго отправленія на родину тѣхъ женъ и семействъ нижнихъ чиновъ Сибирскаго отдѣльнаго корпуса и войскъ, въ Восточной Сибири расположенныхъ, кои выписаны изъ внутреннихъ губерній для совмѣстнаго жительства съ мужьями, но не застали сихъ послѣднихъ по случаю смерти или побѣговъ. 36564.

Т. XXXVII (1862). Нѣкоторыя преобразованія въ войскахъ отдѣльнаго Сибирскаго корпуса. 38995. — Штатъ управленія отдѣльнаго Сибирскаго корпуса. 39008.

Т. XXXVIII (1863). Увеличеніе штатнаго состава медицинскихъ чиновъ въ 9-ти баталіонахъ отдѣльнаго Сибирскаго корпуса. 40309.

Т. XXXIX (1864). Упраздненіе сего корпуса на мирное время. 41162.

ОТДѢЛЬНЫЙ ФИНЛЯНДСКІЙ КОРПУСЪ.

Т. XXX (1855). Обращеніе Финляндскаго линейнаго № 10 баталіона на пополненіе прочихъ Финляндскихъ линейныхъ баталіоновъ и переименованіе находящагося въ Финляндіи Новгородскаго внутренняго гарнизоннаго баталіона въ Финляндскій линейный № 10 баталіонъ. 29775.—Сформированіе вновь еще трехъ поселенныхъ финскихъ стрѣлковыхъ баталіоновъ и присвоеніе всѣмъ девяти баталіонамъ нумеровъ и наименованій. 29843. — Прибавка штабъ и оберъ-офицеровъ въ Финляндскіе линейные баталіоны. 29844.

Т. XXXI (1856). Отмѣна правъ, предоставленныхъ по случаю войны командующему войсками, расположенными въ Финляндіи, надъ чинами морскаго вѣдомства. 30543.—Назначеніе къ римско-католическому священнику, командированному въ распоряженіе командующаго войсками, въ Финляндіи расположенными, одного изъ неспособныхъ къ фрон-

товой службѣ нижнихъ чиновъ того же исповѣданія, для исправленія причтнической должности. 30644. — Переформированіе финляндскихъ линейныхъ баталіоновъ и образованіе учебнаго Финскаго стрѣлковаго баталіона. 30975.—Сформированія Финляндскаго сапернаго баталіона. 31001.—Форма обмундированія учебнаго Финскаго стрѣлковаго и Финляндскаго сапернаго баталіоновъ. 31036.

Т. XXXII (1857). Порученіе помощнику инспектора стрѣлковыхъ баталіоновъ завѣдыванія финскими вербованными войсками, на правѣ бригаднаго командира, и назначеніе въ управленіе его по сему званію адъютанта и писаря. 31154. *а* — Прибавка писаря Русскаго языка въ штатъ управленія по завѣдыванію финляндскими вербованными войсками. 31549.—Производство содержанія писарю Русскаго языка, прибавленному въ штатъ управленія завѣдывающаго финскими вербованными войсками. 31594.—Измѣненіе формы плечевыхъ погоновъ и эполетъ въ финляндскихъ линейныхъ баталіонахъ. 32201.—Число чиновъ въ управленіи войскъ, въ Финляндіи расположенныхъ. 32287. —Число чиновъ и лошадей въ финляндскихъ №№ 1-го и 2-го батареяхъ по военному и мирному времени. 32454. *пт.*

Т. XXXIII (1858). Порядокъ производства на вакансіи въ слѣдующіе чины офицеровъ поселенныхъ финскихъ стрѣлковыхъ баталіоновъ. 33412.—Приборъ въ обмундированіи поселенныхъ финскихъ стрѣлковыхъ баталіоновъ. 33449.—Отпускъ прогонныхъ денегъ командирамъ финляндскихъ линейныхъ баталіоновъ, на поѣздки для инспекціи подвѣдомственныхъ имъ ротъ. 33563.

Т. XXXIV (1859). Нѣкоторыя измѣненія въ составѣ финскихъ войскъ и порядокъ управленія ими. 34439.—Служебныя права начальника штаба войскъ, въ Финляндіи расположенныхъ. 34440.—Производство денегъ на канцелярскіе расходы штабъ-доктору войскъ въ Финляндіи расположенныхъ. 34750.

Т. XXXV (1860). Штатъ управленія инспектора финскихъ войскъ. 35319.—Назначеніе штатнаго муллы для нижнихъ чиновъ изъ магометанъ, состоящихъ на службѣ въ войскахъ, въ Финляндіи расположенныхъ. 35462.—Увеличеніе оклада столовыхъ денегъ офицеру, завѣдующему инженернымъ отдѣленіемъ въ штабѣ командующаго войсками въ Финляндіи расположенными. 35537.—Упраздненіе должностей: аудиторовъ, лекарей и проповѣдниковъ финскихъ поселенныхъ стрѣлковыхъ баталіоновъ и командированіе отъ сихъ баталіоновъ офицеровъ и нижнихъ чиновъ въ стрѣлковую офицерскую школу и въ состоящую при ней стрѣлковую роту. 35837.—Учрежденіе въ финляндскихъ линейныхъ баталіонахъ околодковъ и пріемныхъ отдѣленій въ тѣхъ мѣстахъ, гдѣ нѣтъ лазаретовъ. 36223. — Порядокъ производства въ офицеры юнкеровъ и унтеръ-офицеровъ изъ дворянъ и вольноопредѣляющихся поселенныхъ финскихъ стрѣлковыхъ баталіоновъ. 36418.

См. КОРПУСА; АРМІЯ; ГВАРДІЯ.

ОТЗЫВЫ ПО ДѢЛАМЪ УГОЛОВНЫМЪ.

Т. XX (1845). О считаніи полнаго мѣсячнаго срока на подачу апелляціонныхъ отзывовъ по дѣламъ уголовнымъ. 19198.

См. Судопроизводство.

ОТКУПЫ КАЗЕННЫХЪ СБОРОВЪ ВООБЩЕ.

Т. I (1825—1827). Опредѣленіе цѣны торговыхъ свидѣтельствъ при взятіи казеннаго откупа нѣсколькими лицами въ совокупности. 458. *п 10.*

Т. II (1827). О непріемѣ въ залогъ по казеннымъ откупамъ имѣній, заложенныхъ въ приказахъ общественнаго призрѣнія. 868.— О допущеніи дворянъ и повѣренныхъ отъ нихъ къ откупамъ, соотвѣтственнымъ дворянской собственности, безъ записки въ гильдію. 910.— Запрещеніе принимать въ залоги по подрядамъ и откупамъ имѣнія въ Бессарабіи, кромѣ домовъ въ Кишиневѣ. 1243.—Дозволеніе принимать въ залогъ по казеннымъ откупамъ имущества, застрахованныя въ страховомъ отъ огня обществѣ. 1268, *п. 4.*—Запрещеніе принимать въ залогъ по казеннымъ откупамъ имѣнія, состоящія въ Финляндіи. 1284.—Довѣренностію, данною для представленія имѣнія въ залогъ по откупамъ, обезпечиваются безраздѣльно всѣ части, къ откупной операціи относящіяся. 1412.—Разрѣшеніе принимать въ залогъ по откупамъ въ Бессарабіи тамошнія земли. 1574.

Т. V (1830). О заключеніи новыхъ контрактовъ и полной передачѣ откупа отъ одного лица другому. 3555.—О разширеніи границъ пошлиннаго откупа въ Новороссійскихъ губерніяхъ. 3629.—Взиманіе пошлины съ хлѣбныхъ водокъ на прибавочной чертѣ Новороссійскаго края пошлиннаго откупа, отдать съ 1831 года въ совокупное содержаніе желающимъ взять сей откупъ вообще. *п, 5.*—О перемѣнахъ въ контрактахъ на откупное содержаніе Грузинскихъ минеральныхъ статей. 3746.— О распространеніи силы указа 23 Января 1828 года о предъявляемыхъ по откупамъ въ залогъ билетахъ заемнаго и коммерческаго банковъ на билеты сохранной казны. 4174.

Т. VI (1831). О принятіи билетовъ Государственнаго казначейства въ залогъ по откупамъ. 4719.—О пріемѣ въ залогъ по откупамъ билетовъ заемнаго и коммерческаго банковъ съ бланковыми или полными передаточными надписями. 4796.—О назначеніи срока на подачу поставщикамъ и съемщикамъ требуемыхъ объясненій, въ случаѣ открытія при обревизованіи счетовъ невѣрностей по обязательствамъ ихъ съ казною. 4855.—Положеніе о производствѣ торговъ на откупа посредствомъ запечатанныхъ объявленій. 4944.

Т. VII (1832). О нераспространеніи дарованной въ губерніяхъ, отъ Польши возвращенныхъ, льготы въ платежахъ, на взысканія по откупамъ. 5079, *ст. II п. 3.*—Объ оцѣнкѣ имуществъ для залога по обязательствамъ частныхъ лицъ съ казною. 5464, *§§ 115 — 120 124, 126.*—О разрѣшеніи недоумѣній, встрѣтившихся при исполненіи указа 27 Октября 1830, объ облегченіяхъ, дарованныхъ жителямъ Бессарабской области въ исчисленіи процентовъ на недоимки по откупамъ. 5598.

Т. VIII (1833). Дозволеніе принимать отъ откупщиковъ въ Грузіи въ залогъ незастрахованныя каменныя строенія и виноградные сады. 5932.—Дозволеніе принимать въ залогъ по откупамъ каменныя зданія, состоящія въ Гатчинѣ и Петергофѣ. 6290. — Вызовы къ торгамъ на откупы помѣщать въ офиціальной части газеты Литовскій Вѣстникъ. 6496 *п. 3, д.*

Т. IX (1834). Запрещеніе выдавать изъ заемнаго банка копіи съ свидѣтельствъ для представленія въ залогъ по откупамъ, если количество банковаго долга съ недоимкою превышаетъ сумму, по классамъ губерніи назначенную. 6817.—Дозволеніе посылать къ напечатанію публикаціи объ откупахъ, сверхъ сенатскихъ прибавленій, и въ другихъ періодическихъ изданіяхъ. 7078.

Т. X (1835). Отдача на откупъ содержанія трактировъ въ С.-Петербургѣ. 7815, *§§ 54—55.*—Отдача на откупъ еврейскихъ коробочныхъ сборовъ. 7919.—Дозволеніе принимать въ залогъ по откупамъ имущества, застрахованныя во второмъ страховомъ отъ огня обществѣ. 7930, *§ 50.*—Правила на пріемъ въ залогъ по разнымъ съ казною обязательствамъ населенныхъ имѣній по 8-й народной переписи. 8012.—Дозволеніе Евреямъ для торговъ на откупъ имѣть временное пребываніе внѣ черты постояннаго ихъ жительства. 8051, § 7.—Дозволеніе имъ въ чертѣ постояннаго ихъ жительства брать въ откупное содержаніе разныя хозяйственныя заведенія. *§ 64.*

Т. XI (1836). Порядокъ отдачи на откупъ еврейскихъ коробочныхъ сборовъ въ Могилевской губерніи. 9799.

Т. XII (1837). Устройство питейныхъ откуповъ и другихъ сборовъ на будущее съ 1839 по 1843 годъ четырехлѣтіе. 10169.—Порядокъ извѣщеній, чинимыхъ земскими судами о торгахъ на откупы. 10306, *§ 30.*

Т. XIV (1839). Правила отдачи на откупъ коробочныхъ сборовъ. 12818, *§§ 15—23.*—Дозволеніе заемщикамъ, получившимъ

въ ссуду изъ сохранной казны серебряную монету до изданія манифеста 2 іюля сего года, пользоваться правомъ полученія коней съ свидѣтельствъ для представленія въ залогъ по нѣкорымъ откупамъ. 12817.—Допущеніе Таврическаго губернскаго прокурора къ присутствованію въ Таврическомъ магометанскомъ духовномъ правленіи при производствѣ въ ономъ торговъ на отдачу въ откупъ вакуфскихъ земель. 12829.

Т. XXVI (1851). Порядокъ отдачи въ откупное содержаніе пошлиннаго сбора съ вывозимой изъ предѣловъ Уральскаго казачьяго войска соленой рыбы и икры. 25730.

Т. XXVII (1852). Пріемъ въ залогъ по откупамъ каменныхъ зданій въ г. Новой Рѣжицѣ, Витебской губерніи. 26026. — Пріемъ въ залогъ по откупамъ частныхъ каменныхъ зданій въ г. Бахмутѣ. 26401.—Пріемъ вновь выстроенныхъ въ г. Островѣ (Псковской губерніи) каменныхъ зданій въ залогъ по всѣмъ вообще откупамъ и подрядамъ съ казною. 26774.

Т. XXXI (1856). Дополненіе правила касательно суммы, на которую мѣщане допускаются къ откупамъ. 30058.—Обязаніе содержателей всѣхъ казенныхъ откуповъ вносить въ казну слѣдующія отъ нихъ суммы, непремѣнно въ той самой монетѣ, въ какой суммы сіи къ нимъ поступили. 30119

Т. XXXII (1857). Пріемъ акцій Камско-Волжскаго пароходнаго общества въ залогъ по казеннымъ откупамъ. 31970.

Т. XXXIII (1858). Пріемъ паевъ пароходнаго общества по Волгѣ въ залоги по откупамъ. 33311.—Отдача въ откупное содержаніе казенныхъ пастбищныхъ мѣстъ за Кавказомъ. 33466.—Пріемъ въ залогъ, по всѣмъ вообще откупамъ, находящихся въ г. Ейскѣ каменныхъ жилыхъ домовъ и лавокъ. 33923.

Т. XXXIV (1859). Прекращеніе пріема паевъ компаніи морскаго, рѣчнаго и сухопутнаго страхованія подъ фирмою «Надежда» въ залоги по откупамъ. 34594.—Пріемъ свидѣтельствъ общества Волжско-Донской желѣзной дороги и пароходства въ залоги по откупамъ. 34747.—Предоставленіе Министру Внутреннихъ Дѣлъ права разрѣшать отдачу недвижимаго имущества Евангелическо-Лютеранскихъ церквей въ вѣчный эмфитевтическій или иной долговременный откупъ. 35153.

Т. XXXVI (1861). Закладныя облигаціи С.-Петербургскаго и Московскаго закладныхъ обществъ принимаются въ залогъ по подрядамъ и поставкамъ. 37200, *§ 124 и* 37201, *§ 124.*— Пріемъ акцій компаніи «Надежда» въ залоги по откупамъ. 37249.

Т. XXXVII (1862). Разсрочка взысканія суммъ, недовыручennыхъ отъ продажи Бердянскихъ строеній, поступившихъ залогомъ по казеннымъ откупамъ. 38130.—Уменьшеніе контрактной суммы по содержанію Копысскаго чарочнаго откупа. 38637.

ОТПУСКИ, ОТСТАВКА.—*См.* ВОЕННАЯ СЛУЖБА, МОРСКАЯ СЛУЖБА; ГРАЖДАНСКАЯ СЛУЖБА.

ОТПУЩЕНІЕ НА ВОЛЮ и ОТПУСКНЫЯ.

Т. I (1825—1827). Дозволеніе, принимать къ засвидѣтельствованію отпускныя, написанныя на простой бумагѣ, со взысканіемъ токмо съ предъявителей цѣны гербовой. 676.

Т. VII (1832). Причисленіе помѣщичьихъ людей и крестьянъ въ казенное вѣдомство, производить не иначе, какъ по отпускнымъ или увольнительнымъ актамъ, засвидѣтельствованнымъ надлежащими присутственными мѣстами. 5195.

Т. VIII (1833). О домовыхъ отпускныхъ, кои въ узаконенный мѣсячный срокъ къ засвидѣтельствованію представлены не будутъ. 6198.—На какомъ основаніи дозволяется, въ теченіи первоначальнаго срока народной переписи, свидѣтельствовать отпускныя на крѣпостныхъ дворовыхъ людей и крестьянъ. 6265. *§ 90.*—Дозволеніе совершать отпускныя, данныя до изданія манифеста о 8-й ревизіи. 6470.—Дозволеніе совершать и свидѣтельствовать отпускныя, выданныя дворовымъ людямъ и крестьянамъ до состоянія манифеста о ревизіи. 6602.

Т. XI (1836). Наказаніе женщинъ за фальшиво-составленныя отпускныя. 8920. — Разрѣшеніе отпускать на волю изъ заложенныхъ въ приказахъ общественнаго призрѣнія имѣній, душъ обоего пола, отдѣльно отъ селеній. 9637.

Т. XIII (1838). Объ означеніи примѣтъ въ выдаваемыхъ помѣщиками людямъ своимъ отпускныхъ. 11640.

Т. XVIII (1843). Вмѣненіе въ обязанность присутственнымъ мѣстамъ, когда они свидѣтельствуютъ отпускныя, по неподвѣдомственнымъ имъ имѣніямъ, увѣдомлять о томъ подлежащія гражданскія палаты. 16809. — Выдаваніе отпускныхъ на увольненіе помѣщиками людей, увольняемымъ лицамъ. 16849. — Домашнія отпускныя, по явкѣ въ гражданскія палаты, немедленно должны быть записываемы въ крѣпостныя книги и выдаваемы отпущеннымъ на волю людямъ. 17195.

Т. XIX (1844). Предоставленіе помѣщикамъ отпускать дворовыхъ людей на волю безъ земли. 17977.—Условія, какія дозволяется владѣльцамъ включать въ отпускныя, при увольненіи дворовыхъ людей на волю. *пп. 7 и 8.*— Дозволеніе отпускать на волю нѣкоторую часть дворовыхъ людей изъ заложенныхъ имѣній въ банковыхъ установленіяхъ. 17985.

Т. XX (1845). Право помѣщиковъ Закавказскаго края отпускать на волю крестьянъ своихъ съ землею. 18681. — Кавказскому казачьему войску, дозволяется принимать въ свое сословіе вольноотпущенныхъ. 18739, *§ 7, п. 5.*

Т. XXI (1846). Дозволеніе владѣльцамъ поссессіонныхъ горныхъ заводовъ отпускать на волю принадлежащихъ къ тѣмъ заводамъ людей. 20037.—Объ отпускныхъ, данныхъ дворовымъ людямъ, купленнымъ лицами, невладѣющими населенными имѣніями. 20556.—Дозволеніе принимать въ Сибирское казачье войско вольноотпущенныхъ. 20671, *§ 6.*

Т. XXII (1847). Правила отпуска на волю дворовыхъ людей, состоящихъ въ залогѣ кредитныхъ установленій. 21081.—Дача двухлѣтней льготы отпущеннымъ на волю въ Закавказскомъ краѣ крѣпостнымъ людямъ. 21156.

Т. XXIII (1848). Порядокъ утвержденія отпускныхъ дворовымъ людямъ изъ имѣній, заложенныхъ въ кредитныхъ установленіяхъ. 22522.

Т. XXIV (1849). Льгота въ платежѣ податей и повинностей отпускаемымъ въ Закавказьемъ краѣ на волю помѣщичьимъ крестьянамъ. 23517.

Т. XXV (1850). Въ переписи вносятся вольноотпущенные люди. 23817, *§ 3 п. 26, а.*— Допущеніе причисленія къ купленнымъ въ казну имѣніямъ людей свободнаго состоянія. 24565.—Порядокъ выдачи отпускныхъ малолѣтнымъ, если у нихъ нѣтъ родителей. 24604.

Т. XXXI (1856). Порядокъ отпуска на волю крестьянъ, состоящихъ въ опекунскомъ управленіи по малолѣтству владѣльцевъ. 30255.

Т. XXXIII (1858). Порядокъ явки, совершенія и засвидѣтельствованія отпускныхъ, выдаваемыхъ помѣщиками своимъ крестьянамъ. 32890 а.—Порядокъ засвидѣтельствованія и совершенія отпускныхъ, выдаваемыхъ помѣщиками своимъ малолѣтнымъ крестьянамъ. 33265 а.—Порядокъ отпуска на волю крѣпостныхъ людей. 33455.

Т. XXXVIII (1863). Храненіе въ приказахъ общественнаго призрѣнія отпускныхъ малолѣтнихъ отпущенниковъ. 39139.

ОТРАВЛЕНІЕ.

Т. III (1828). Правила, какъ поступать при изслѣдованіи мертвыхъ тѣлъ, когда имѣется подозрѣніе объ отравленіи. 2331, *Гл. VIII.*

См. также: Ядовитыя вещества.

ОТСРОЧКИ.

Т. LIII (1878). Объ отсрочкахъ платежа банковыхъ долговъ. 58538.

ОТСТАВНЫЕ АДМИРАЛЫ, ГЕНЕРАЛЫ и ОФИЦЕРЫ.

Т. XXIX (1854). Порядокъ опредѣленія вновь на службу отставныхъ военныхъ офицеровъ. 28126.

Т. XXXI (1856). Дозволеніе уволеннымъ въ отставку съ мундиромъ носить вмѣсто ботфортовъ съ бѣлыми панталонами, брюки или рейтузы. 30429.—Дозволеніе чинамъ морскаго вѣдомства, уволеннымъ въ отставку съ мундиромъ, коимъ присвоены ботфорты съ бѣлыми панталонами, носить брюки согласно съ формою мундировъ, съ коими уволены въ отставку. 30474.—Предоставленіе пожизненнаго участка земли полковникамъ войска Донскаго, уволеннымъ отъ службы безъ повышенія и въ отставкѣ получившимъ слѣдующіе чины за отличіе по службѣ во внутреннихъ должностяхъ. 30613.

Т. XXXII (1857). Предоставленіе отставнымъ адмираламъ, генераламъ и офицерамъ носить, по собственному усмотрѣнію, мундиры или прежняго или новаго образца. 32373.—Форма обмундированія и вооруженія отставныхъ генераловъ и офицеровъ, уволенныхъ отъ службы до введенія въ войскахъ настоящаго обмундированія и вооруженія. 32397.—Опредѣленіе во всѣ должности, замѣщаемыя въ Закавказскомъ краѣ военными штабъ и оберъ-офицерами, отставныхъ изъ военной службы офицеровъ, съ сохраненіемъ полученныхъ ими при отставкѣ чиновъ и мундировъ. 32402.

Т. XXXIII (1858). Дозволеніе опредѣлять въ управленіе Семипалатинской области отставныхъ штабъ и оберъ-офицеровъ Сибирскаго линейнаго казачьяго войска. 33725.

Т. XXXIV (1859). Форма мундировъ отставныхъ гусарскихъ офицеровъ. 34247.—Предоставленіе права ношенія въ отставкѣ военнаго мундира увольняемымъ отъ военной и морской службы офицерамъ, имѣющимъ ордена за военные подвиги съ мечами и орденъ св. Анны 4-й ст., или золотое оружіе, съ надписью «за храбрость». 34265.—Предоставленіе отставнымъ офицерамъ права сохранять ихъ военные чины и мундиры, при поступленіи въ должности попечителей городскихъ больницъ. 34897.

Т. XXXV (1860). Форма мундира капитанамъ 1 ранга, произведеннымъ при отставкѣ въ генералъ-маіоры. 35161.—Служебныя права отставныхъ офицеровъ, поступающихъ въ должности смотрителей богоугодныхъ заведеній, подвѣдомственныхъ приказамъ общественнаго призрѣнія. 36424.

См. Военная служба.

ОТСТАВНЫЕ НИЖНІЕ ЧИНЫ и ИХЪ ДѢТИ.

Т. I (1825—1827). Распространеніе на увольняемыхъ отъ морской службы по болѣзнямъ и увѣчьямъ нижнихъ чиновъ правилъ о призрѣніи таковыхъ людей, по военно-сухопутному вѣдомству установленныхъ. 25.—Отставныхъ солдатъ польскихъ войскъ считать наравнѣ съ отставными Россійской службы, не полагая ихъ въ окладъ и не принуждая къ избранію рода жизни. 193.—Порядокъ содержанія списковъ отставнымъ нижнимъ чинамъ, имѣющимъ знаки отличія орденовъ и удовлетворенія ихъ по оными пенсіями. 453.—Порядокъ выдачи прогонныхъ денегъ для нижнихъ чиновъ, слѣдующихъ по отставкѣ на родину; образъ ихъ препровожденія. 600.—Нижнихъ чиновъ, уволенныхъ за болѣзнями прежде выслуги сроковъ, по выздоровленіи обращать въ военное вѣдомство, хотя бы они поступили между тѣмъ въ статскую службу. 626.

Т. II (1827). О паспортахъ для отставныхъ нижнихъ чиновъ морскаго вѣдомства, женъ ихъ и дѣтей. 840, *§§ 10—18.*—О принадлежности не военному, а почтовому вѣдомству дѣтей почталіоновъ и прочихъ почтовыхъ служителей изъ отставныхъ нижнихъ воинскихъ чиновъ, хотя бы дѣти сіи прижиты ими были по увольненіи уже ихъ отъ почтоваго вѣдомства. 895.—Нижнимъ чинамъ, носившимъ на погонахъ вензелевое изображеніе Имени Императора Александра I, по отставкѣ носить оное на груди. 934.—Объ увольненіи отъ службы отданныхъ помѣщикомъ въ рекруты крестьянъ и людей, которые послѣ по судебному рѣшенію признаны будутъ ему не принадлежащими. 1363.—Разрѣшеніе отставнымъ нижнимъ чинамъ, происшедшимъ не изъ крестьянъ и непмѣющимъ своихъ участковъ земли, избирать родъ жизни, и устройство состоянія людей сихъ и ихъ дѣтей, съ опредѣленіемъ, кого изъ сихъ послѣднихъ обращать въ военное вѣдомство. 1149.—Правила объ уволенныхъ отъ службы нижнихъ чинахъ поселенныхъ полковъ. 1324.—Сформированіе изъ гвардейскихъ отставныхъ нижнихъ чиновъ роты дворцовыхъ гренадеръ, и правила для оной. 1436.—Запрещеніе принимать отставленныхъ нижними чинами, недворянъ и ихъ дѣтей въ статскую службу. 1469, *ст. 1, п. 5.*

Т. III (1828). О званіи, къ которому должны принадлежать подкидыши, воспитываемые отставными солдатами и ихъ женами. 1699, *п. 6.*—О дозволеніи отставнымъ унтеръ-офицерамъ, поступившимъ на службу изъ однодворцевъ, Малороссійскихъ казаковъ, войсковыхъ обывателей и военныхъ поселянъ Харьковской и Малороссійской губерній, вступать по ихъ желанію въ должность присяжныхъ. 2153.—Объ отдачѣ отставнымъ нижнимъ чинамъ, получившимъ на войнѣ увѣчье, одного изъ сыновей ихъ (кантонистовъ). 2489.—О призрѣніи нижнихъ чиновъ, поступившихъ на службу изъ помѣщичьяго владѣнія и отставленныхъ за выслугу лѣтъ и за ранами. 2494.

Т. IV (1829.) Объ оказываніи пособія солдатскимъ женамъ и дѣтямъ, отправляющимся при мужьяхъ и отцахъ на свою родину. 2923.—О распространеніи силы указа 6 Декабря 1828 года на отставныхъ нижнихъ чиновъ, на Оренбургской линіи живущихъ, касательно отдачи одного изъ кантонистовъ на воспитаніе родителямъ. 3152.—О призрѣніи отставныхъ военныхъ нижнихъ чиновъ, снискивающихъ себѣ пропитаніе милостынею. 3263.—О дозволеніи приписывать къ казеннымъ селеніямъ отставныхъ нижнихъ чиновъ, уволенныхъ за выслугу 20 лѣтъ изъ поселенныхъ полковъ. 3313,

Т. V (1830). Потребныхъ по гражданскому вѣдомству служителей нанимать преимущественно изъ отставныхъ солдатъ. 3505—О прогонныхъ деньгахъ отставнымъ воинскимъ нижнимъ чинамъ, опредѣляемымъ въ досмотрщики въ таможни, внѣ С.-Петербурга состоящія. 3757.—О прибавочномъ жалованьѣ нижнимъ чинамъ, вступающимъ изъ отставки вновь на службу. 3844.—О предварительномъ свидѣтельствованіи въ уѣздныхъ городахъ отставныхъ нижнихъ чиновъ, просящихъ милостыни. 4066.—О возвращеніи увѣчнымъ отставнымъ нижнимъ чинамъ, по просьбамъ ихъ, одного сына изъ дѣйствительной службы. 4140.—Въ придворные пѣвчіе безъ Высочайшаго разрѣшенія не принимать отставленныхъ отъ военной службы нижними чинами недворянъ и дѣтей ихъ. 4225.

Т. VI (1831). О сужденіи военнымъ судомъ нижнихъ воинскихъ чиновъ, уволенныхъ въ отставку не по выслугѣ лѣтъ, а по неспособности, за преступленія, учиненныя ими во время отставки. 4291.—О наймѣ особыхъ смотрителей изъ отставныхъ унтеръ-офицеровъ или нижнихъ чиновъ для смотрѣнія за станціонными домами. 4351, *п. 1.*—Объ означеніи въ указахъ объ отставкѣ нижнихъ чиновъ изъ Евреевъ, принявшихъ Греко-Россійское исповѣданіе, званія, изъ котораго они поступили, имя, данное при крещеніи, и обращеніе ихъ въ Христіанскую вѣру. 4355, *п. 6.*—Объ обращеніи отставныхъ нижнихъ чиновъ поселенныхъ войскъ, прослужившихъ только 20 лѣтъ, въ случаѣ дурнаго поведенія или проступка, на службу во внутреннюю стражу. 4390.—О причисленіи въ подушный окладъ дѣтей отставныхъ солдатъ, прижитыхъ по водвореніи отцовъ ихъ на прежнихъ участкахъ земли удѣльнаго вѣдомства. 4414.—На какомъ основаніи отдавать увольняемымъ въ отставку нижнимъ чинамъ кадетскихъ корпусовъ дѣтей ихъ на воспитаніе до узаконенныхъ лѣтъ. 4495, *пп. 12—14.*—О возобновленіи сбора податей и рекрутъ съ пахотныхъ и отставныхъ поселенныхъ солдатъ. 4499.—О пенсіяхъ и единовременныхъ выдачахъ отставнымъ нижнимъ чинамъ, опредѣляемымъ

въ таможенные объѣздчики Закавказскаго края. 1621, *§ 19.*—О зачетахъ рекрутскихъ за призрѣніе въ помѣщичьихъ имѣніяхъ отставныхъ солдатъ и солдатскихъ семействъ. 4677, *§§ 340, 341.* Лица, отданныя законно въ рекруты и перемѣненныя другими, не имѣютъ правъ отставнаго солдата, *§§ 390 и 395.*—О призрѣніи отставныхъ нижнихъ чиновъ въ землѣ войска Донскаго, снискивающихъ себѣ пропитаніе милостынею. 1711.—Объ учрежденіи Павловской слободы у города Гатчины для призрѣнія отставныхъ нижнихъ чиновъ изъ заслуженныхъ гвардейскихъ инвалидовъ. 4840.

Т. VII (1832). Обязанность мѣстнаго гражданскаго начальства имѣть наблюденіе за причисленіемъ къ баталіонамъ военныхъ кантонистовъ дѣтей мужскаго пола отставныхъ нижнихъ чиновъ. 5449.—На какомъ основаніи получившимъ отставку нижнимъ вольнымъ чинамъ дозволяется записываться въ купечество и мѣщанство. 5842, *п. 8, б.* Объ освобожденіи ихъ отъ платежа положенныхъ межевою инструкціею пошлинъ за отводимую имъ въ городахъ въ собственность землю. *п. 15.* О дозволеніи записавшимся изъ нихъ въ мѣщане, отдавать въ пользованіе изъ городскихъ земель, назначенныхъ для хлѣбопашества, до трехъ десятинъ безъ платежа на 12 лѣтъ. *п. 18.* — О порядкѣ избранія семействъ отставныхъ военныхъ нижнихъ чиновъ въ постоянную лѣсную стражу. 5869, *§§ 2, 11; 16—21, 36, 37.*

Т. VIII (1833). Разрѣшеніе опредѣлять служителями въ полицейскія и пожарныя команды въ городахъ отставныхъ военныхъ чиновъ изъ мѣстныхъ жителей. 6365.—Дозволеніе отставнымъ солдатамъ изъ малороссійскихъ казаковъ и казенныхъ крестьянъ переселяться въ Кавказскую область съ ихъ семействами. 6484.

Т. XI (1836). Означеніе при представленіи о снятіи знаковъ отличія съ отставныхъ солдатъ, котораго былъ полку при увольненіи. 9498.

Т. XIV (1839) Дѣла по проступкамъ отставныхъ нижнихъ чиновъ, причислявшихся къ сельскимъ обществамъ, подлежатъ разбору сельской расправы. 12166, *ст. 225, п. 3.* Проступки отставныхъ нижнихъ вольныхъ чиновъ разсматриваются въ общихъ судебныхъ мѣстахъ, *ст. 231, п. 5.* Отставнымъ нижнимъ чинамъ предоставляется право изъявлять неудовольствіе на приговоры сельской расправы, коими они присуждаются къ простому заключенію подъ стражу. *ст. 257, 261.*—О разрѣшеніи отставнымъ нижнимъ вольнымъ чинамъ въ селеніяхъ, къ которымъ приписаны, продавать табакъ IV и V сортовъ съ бандеролями, безъ взятія торговыхъ свидѣтельствъ 4 рода. 12329.—Разрѣшеніе избирать въ мірскія должности отставныхъ солдатъ, приписавшихся къ казеннымъ селеніямъ. 12899.

Т. XV (1840). Объ участвованіи отставнымъ солдатамъ, пользующимся участками земли, въ составленіи запасовъ на обезпеченіе продовольствія. 13091.—Обращеніе въ число мастеровыхъ Луганскаго завода дѣтей отставныхъ солдатъ, кои приняты будутъ ими по водворенію уже на заводскихъ земляхъ. 13122.—Невозвращеніе отставнымъ нижнимъ чинамъ, состоящимъ въ лѣсной стражѣ, сыновей ихъ, находящихся уже на дѣйствительной службѣ. 13131.—Обложеніе водворенныхъ въ казенныхъ селеніяхъ отставныхъ солдатъ сборомъ на общественныя надобности. 13443.

Т. XVI (1841). Дозволеніе опредѣлять въ тюремные надзиратели отставныхъ нижнихъ чиновъ. 14213.—Зачисленіе въ званіе военныхъ поселянъ сыновей отставныхъ нижнихъ чиновъ, поселившихся въ округахъ военнаго поселенія. 14411.—Назначеніе въ должности по казеннымъ селеніямъ Новороссійскаго края отставныхъ нижнихъ вольныхъ чиновъ. 14958.

Т. XVII (1842). О преимуществахъ, дарованныхъ нижнимъ чинамъ, поступающимъ вторично въ военную службу изъ отставки. 15353.—Причисленіе отставныхъ нижнихъ чиновъ регулярныхъ войскъ въ Черноморское казачье войско. 15354. — Предоставленіе отставнымъ нижнимъ чинамъ, водворяющимся въ казенныхъ, удѣльныхъ и однодворческихъ селеніяхъ и городахъ и другихъ мѣстахъ права на водвореніе при себѣ одного сына. 15492.

Т. XVIII (1843). Причисленіе отставныхъ вольныхъ нижнихъ чиновъ, уроженцевъ Царства Польскаго, къ 10 округу внутренней стражи. 16777.—Порядокъ представленія о снятіи знаковъ отличія съ отставныхъ нижнихъ чиновъ, присуждаемыхъ за преступленія къ тѣлесному наказанію. 17336.—Дозволеніе отставнымъ нижнимъ чинамъ по Псковскому шоссе строить деревянные дома. 17357.

Т. XIX (1844). Отдача по одному сыну изъ кантонистовъ отставнымъ нижнимъ чинамъ, кои имѣютъ сыновей приписныхъ въ крестьянствѣ. 18215.—Объ основаніи, на какомъ должны быть рѣшаемы уголовныя дѣла объ отставныхъ нижнихъ военныхъ чинахъ, имѣющихъ знаки отличія и учинившихъ преступленія. 18287.

Т. XX (1845). Кавказскому казачьему войску дозволяется принимать въ свое сословіе отставныхъ солдатъ. 18739, *§ 7, п. 6.*—Порядокъ выдачи заграничныхъ паспортовъ отставнымъ солдатамъ. 18807.—Воспрещеніе отставнымъ солдатамъ и солдаткамъ подавать просьбы объ оставленіи при нихъ сыновей кантонистовъ, помимо мѣстнаго гражданскаго начальства. 19455.

Т. XXI (1846). Отпускъ отставнымъ нижнимъ чинамъ изъ уроженцевъ пахотныхъ солдатъ и тамъ проживающихъ, положенной дачи провіанта и одежды. 19793.—Правила, по коимъ подсудимые отставные нижніе чины должны быть лишаемы знаковъ отличія высшаго и низшаго достоинства. 20068.—Необращеніе въ военное вѣдомство дѣтей отставныхъ солдатъ изъ польскихъ уроженцевъ. 20398.—Дозволеніе отставныхъ нижнихъ чиновъ Черноморскаго флота поселять близъ города Николаева съ оставленными при нихъ сыновьями кантонистами. 20552.

Т. XXII (1847). Права отставныхъ нижнихъ чиновъ, водворяющихся въ казенныхъ селеніяхъ, на полученіе земельныхъ участковъ. 20797.—Отдача отставнымъ нижнимъ чинамъ по осѣдлости женъ ихъ, законнорожденныхъ сыновей, не состоящихъ на службѣ. 21547, 21774.

Т. XXIII (1848). Присвоеніе отставнымъ нижнимъ чинамъ, поступившимъ вновь на службу, нашивокъ изъ галуна. 22173. — Предоставленіе отставнымъ нижнимъ чинамъ вѣдомства путей сообщенія и публичныхъ зданій, при поступленіи вновь на службу, права ношенія нашивки изъ галуна. 22493.

Т. XXIV (1849). Устройство хозяйства нижнихъ служителей, проживающихъ при государственныхъ конскихъ заводахъ. 23003.

Т. XXV (1850). Въ перепись вносятся сыновья отставныхъ нижнихъ чиновъ. 23817 *§ 5, п. 18 и 19.*—Увольненіе отставныхъ нижнихъ чиновъ, получившихъ въ округахъ пахотныхъ солдатъ осѣдлость и въ послѣдствіи лишившихся семействъ, навсегда изъ округовъ на родину. 23849.—Разрѣшеніе командиру отдѣльнаго Сибирскаго корпуса выдавать денежныя пособія отставнымъ нижнимъ чинамъ съ ихъ семействами. 24031.—Предоставленіе четырехлѣтней льготы отъ платежа податей и повинностей причисляемыхъ въ окладъ сыновьямъ отставныхъ нижнихъ чиновъ Черноморскаго флота, поселенныхъ въ селеніи Константиновкѣ, близъ города Николаева. 24667.

Т. XXVI (1851). Предоставленіе Оренбургскому военному губернатору права зачислять въ казачье сословіе Оренбургскаго казачьяго войска отставныхъ солдатъ съ семействами и потомствомъ, проживающихъ на войсковыхъ земляхъ. 25015.—Нераспространеніе *§ 5* положенія о Тобольскомъ казачьемъ полку на отставныхъ унтеръ-офицеровъ, получающихъ одну или двѣ трети офицерскаго жалованья, при неизъявленіи ими желанія на поступленіе въ казачье сословіе. 25188.—Выдача отставнымъ дряхлымъ и увѣчнымъ нижнимъ чинамъ, поступившимъ на службу изъ государственныхъ крестьянъ, пособій хлѣбомъ изъ общественныхъ запасныхъ магазиновъ. 25626.—Увольненіе въ отставку нижнихъ чиновъ Сибирскаго линейнаго казачьяго войска, разжалованныхъ изъ офицеровъ. 25642.—Означеніе въ паспортахъ отставныхъ солдатъ, кому изъ нихъ дозволяется жить въ С.-Петербургѣ и Москвѣ. 25844.

Т. XXVII (1852). Выдача единовременныхъ пособій отставнымъ и безсрочно-отпускнымъ нижнимъ чинамъ неучаствующимъ въ сборѣ на пожарные случаи. 25944, *ст. 108.* — Назначеніе, по распоряженію Министра Государственныхъ Имуществъ, въ головы и старшины благонадежныхъ отставныхъ нижнихъ чиновъ. 26160.—Денежныя пособія при водореніи отставныхъ нижнихъ чиновъ. 26348.

Т. XXVIII (1853). Порядокъ представленія паспортовъ, оставшихся по смерти отставныхъ нижнихъ чиновъ иррегулярныхъ войскъ. 27064.—Наемъ къ воспитанникамъ нерангированной роты 1 Московскаго кадетскаго корпуса двухъ дядекъ изъ отставныхъ унтеръ-офицеровъ. 27222.—Водореніе отставныхъ нижнихъ чиновъ на земляхъ Оренбургскаго казачьяго войска и воспрещеніе водворять ихъ на земляхъ Уральскаго войска. 27225.—Распространеніе на Сибирскія губерніи положенія объ устройствѣ отставныхъ нижнихъ чиновъ, водворяющихся въ казенныхъ селеніяхъ. 27321.—Ограниченіе дозволенія проживать въ округахъ пахотныхъ солдатъ отставнымъ нижнимъ чинамъ, участвовавшимъ въ безпорядкахъ, происходившихъ въ сихъ округахъ въ 1831 году. 27338.—Зачисленіе въ Забайкальское казачье войско проживающихъ въ немъ отставныхъ нижнихъ чиновъ съ ихъ семействами и переселеніе съ войсковыхъ земель нежелающихъ поступить въ составъ сего войска. 27376.—Предоставленіе начальникамъ дивизій и другимъ лицамъ, равную съ ними власть имѣющимъ, права окончательно разрѣшать вторичное принятіе на службу отставныхъ нижнихъ чиновъ. 27379.—Распространеніе на морское вѣдомство постановленія о предоставленіи начальникамъ дивизій и другимъ лицамъ, равную съ ними власть имѣющимъ, права окончательно разрѣшать вторичное принятіе на службу отставныхъ нижнихъ чиновъ. 27443 *а.*—Устройство водворенныхъ въ казенныхъ селеніяхъ отставныхъ нижнихъ чиновъ изъ кантонистовъ. 27553.—Оставленіе отставныхъ нижнихъ чиновъ, проживающихъ на земляхъ Сибирскаго линейнаго казачьяго войска, въ настоящихъ мѣстахъ ихъ жительства. 27580.—Дозволеніе отставнымъ военнымъ нижнимъ чинамъ поступать въ званіе государственныхъ крестьянъ, водворенныхъ на собственныхъ земляхъ. 27688.

Т. XXIX (1854). Право отставныхъ нижнихъ чиновъ поступать въ городскую богадѣльню г. Сольвычегодска. 27829, *ст. 8.*—Отводъ земель отставнымъ нижнимъ воинскимъ чинамъ, проживающимъ въ регулируемыхъ казенныхъ имѣніяхъ остзейскихъ губерній. 27886, *ст. 109, 134 и 140.*—Отставные нижніе чины освобождаются отъ платежа за усадебныя и огородныя казенныя земли остзейскихъ губерній оброка, опредѣленнаго въ пользу казны по регулированію. *Тамъ же, ст. 197.*—Преимущества, Всемилостивѣйше дарованныя отставнымъ нижнимъ воинскимъ чинамъ военно-сухопутнаго и морскаго вѣдомствъ, пожелавшихъ поступить на вторичную службу. 28027 и 28092.—Лишеніе сихъ преимуществъ за дурное поведеніе и проступки. *Тамъ же.*—Награжденіе отставныхъ нижнихъ чиновъ, оставшихся добровольно на дальнѣйшей службѣ по выслугѣ въ гвардіи 22, а въ арміи 25 лѣтъ. 28135.—Порядокъ допущенія вновь на службу тѣхъ изъ отставныхъ нижнихъ чиновъ, которые окажутся неспособными къ строевой службѣ. 28161—Поясненіе, какіе отставные унтеръ-офицеры гвардейскаго и флотскихъ экипажей приглашаются на военное время на службу съ предоставленіемъ имъ особыхъ за это преимуществъ. 28183.—Права и преимущества, Всемилостивѣйше дарованныя отставнымъ нижнимъ чинамъ военно-сухопутнаго и морскаго вѣдомствъ за поступленіе на вторичную службу. 28230 и 28254.—Принятіе на попеченіе Императорскаго Человѣколюбиваго Общества всѣхъ оставшихся въ С.-Петербургѣ семействъ отставныхъ нижнихъ воинскихъ чиновъ, занимавшихъ при заведеніяхъ сего общества какія либо должности и изъ оныхъ поступившихъ въ военную службу. 28234.—Водореніе отставныхъ нижнихъ чиновъ въ казенныхъ имѣніяхъ, состоящихъ на особомъ положеніи. 28241.—Выдача кормовыхъ денегъ отставнымъ солдатамъ, употребляемымъ для защиты селеній по берегу Бѣлаго моря. 28246.—Форма ношенія золотыхъ и серебряныхъ медалей, Всемилостивѣйше пожалованныхъ отставнымъ нижнимъ чинамъ, опредѣленнымъ на вторичную службу. 28355.—Опредѣленіе на вторичную службу отставныхъ нижнихъ чиновъ гвардейскихъ инвалидныхъ ротъ; права и преимущества имъ за сіе предоставленныя. 28382.—Замѣщеніе должностей брандмейстеровъ, въ городахъ губернскихъ и уѣздныхъ, отставными унтеръ-офицерами. 28446.—Принятіе отставнымъ гвардіи ротмистромъ Ярошевицкимъ на собственное содержаніе въ постоянной для крестьянъ больницѣ, въ имѣніи его м. Холмахъ Сосницкаго уѣзда, десяти кроватей, для безвозмезднаго леченія уволенныхъ отъ службы нижнихъ чиновъ. 28517.—Производство довольствія провіантомъ отставнымъ нижнимъ чинамъ со дня прикомандированія ихъ къ командамъ внутренней стражи. 28730.—Производство платы отъ комиссаріата за содержаніе больныхъ и погребеніе умершихъ отставныхъ нижнихъ воинскихъ чиновъ въ городскихъ больницахъ Царства Польскаго. 28779.

Т. XXX (1855). Пріемъ въ государственное ополченіе отставныхъ нижнихъ воинскихъ чиновъ; права и преимущества имъ за сіе предоставляемыя. 29192.—Зачисленіе въ придворное вѣдомство сыновей отставныхъ нижнихъ военныхъ чиновъ, состоящихъ въ придворной службѣ, и обращеніе въ военно-сиротскія отдѣленія сыновей отставныхъ нижнихъ воинскихъ чиновъ, находящихся на службѣ въ вѣдомствѣ Министерства Императорскаго Двора. 29432.—Дозволеніе отставнымъ воинскимъ нижнимъ чинамъ селиться на уступленномъ Нижегородскою городскою думою участкѣ земли изъ городскаго выгона, и образованіе изъ сего участка особаго квартала. 29518.—Пособія нижнимъ чинамъ изъ государственныхъ крестьянъ, увольняемымъ отъ службы за ранами. 29658.—Порядокъ зачета нѣкоторыхъ годовыхъ вещей отставнымъ нижнимъ чинамъ, поступающимъ на службу во второй половинѣ года. 29974.

Т. XXXI (1856). Прекращеніе пріема на вторичную службу отставныхъ нижнихъ воинскихъ чиновъ военно-сухопутнаго и морскаго вѣдомствъ съ особыми за сіе преимуществами. 30379 и 30447.—Преимущества отставныхъ нижнихъ чиновъ, поступившихъ въ военное время на вторичную службу изъ отставки по приглашенію правительства. 30493; *§ 30—32.*—Награжденіе медалью «за усердіе» нижнихъ чиновъ морскаго вѣдомства, вновь поступившихъ на вторичную службу изъ отставки. 30598.—Новая форма обмундированія для нижнихъ чиновъ, увольняемыхъ въ отставку, и замѣнъ однобортнаго вицъ-полукафтана двубортнымъ для нижнихъ чиновъ кавалергардскаго Ея Величества полка. 30726.—Форма обмундированія отставныхъ нижнихъ чиновъ морскаго вѣдомства. 30751.—Всемилостивѣйшее разрѣшеніе возвратить отставнымъ солдатамъ, водвореннымъ постоянною осѣдлостію, всѣхъ сыновей ихъ, числящихся въ военно-сухопутномъ и морскомъ вѣдомствахъ, исключая поступившихъ на дѣйствительную службу. 30877, *ст. XXVII п. 1.*—Погребеніе, на счетъ комиссаріата, отставныхъ нижнихъ чиновъ, умершихъ на пути слѣдованія въ военные госпитали и городскія больницы, а также доставленныхъ мѣстнымъ начальствомъ для анатомическаго изслѣдованія причинъ смерти. 31150.

Т. XXXII (1857). Воспрещеніе принимать прошенія отъ отставныхъ нижнихъ чиновъ объ опредѣленіи сыновей ихъ въ придворное вѣдомство. 31580.—Кто изъ отставныхъ нижнихъ чиновъ Иркутскаго и Енисейскаго конныхъ казачьихъ полковъ, живущихъ въ казачьихъ селеніяхъ, зачисляется въ казаки въ разрядъ отставныхъ, со внутреннею службою. 31908.—Призрѣніе дворянствомъ Курляндской губерніи отставныхъ нижнихъ чиновъ Курляндскихъ уроженцевъ. 32171.—Взиманіе подводъ для женъ и дѣтей отставныхъ нижнихъ чиновъ при слѣдованіи ихъ съ командами сихъ

чиновъ. 32295.—Предупрежденіе двойной выдачи отставнымъ нижнимъ чинамъ и отправляющимся на родину съ ними женамъ и дѣтямъ ихъ, а равно солдатскимъ вдовамъ прогоновъ и кормовыхъ денегъ. 32296.

Т. XXXIII (1858). Правила о порядкѣ записки по Финляндіи отставныхъ россійскихъ солдатъ и матросовъ, а равно дѣтей и вдовъ ихъ. 32814.—Дозволеніе отставнымъ нижнимъ чинамъ морскаго вѣдомства приписываться въ податныя сословія. 32970.—Порядокъ опредѣленія въ службу отставныхъ нижнихъ чиновъ унтеръ-офицерскаго званія, получающихъ одну и двѣ трети прапорщичьяго или корнетскаго жалованья, но не выслужившихъ срокъ для полученія пенсіона. 33209 и 33394.—Выдача изъ кассы дворянства Лифляндской и Эстляндской губерній ежегоднаго денежнаго пособія каждому изъ отставныхъ нижнихъ чиновъ, уроженцевъ сихъ губерній, раненыхъ при защитѣ Севастополя. 33299.—Нѣкоторыя облегченія для отставныхъ нижнихъ воинскихъ чиновъ и семействъ ихъ при подачѣ ими ревизскихъ сказокъ въ теченіе дополнительнаго срока. 33419.—Форма паспортовъ для отставныхъ нижнихъ воинскихъ чиновъ. 33625.—Порядокъ водворенія отставныхъ нижнихъ воинскихъ чиновъ въ бывшихъ округахъ пахотныхъ солдатъ. 33920.

Т. XXXIV (1859). Порядокъ назначенія пенсій отставнымъ нижнимъ воинскимъ чинамъ, поступающимъ на службу по вѣдомству Министерства Императорскаго Двора. 34453.—Продолженіе отставнымъ нижнимъ воинскимъ чинамъ и семействамъ ихъ, срока на подачу ревизскихъ сказокъ. 34488.—Пропзводство пособія отставнымъ нижнимъ чинамъ, зачисляемымъ въ Иркутскій и Енисейскій казачьи конные полки. 34857.

Т. XXXV (1860). Размѣръ пособій, выдаваемыхъ отставнымъ нижнимъ чинамъ изъ государственныхъ крестьянъ, при водвореніи ихъ въ казенныхъ селеніяхъ. 35524.—Порядокъ водворенія въ округахъ южныхъ поселеній отставныхъ нижнихъ чиновъ. 35853.—Разрѣшеніе постояннаго жительства въ городѣ Николаевѣ отставнымъ нижнимъ чинамъ изъ Евреевъ. 36264.—Дозволеніе нижнимъ чинамъ изъ Евреевъ, служившимъ въ гвардіи, оставаться на жительствѣ въ С.-Петербургѣ. 36339.—Предоставленіе рекрутамъ, неправильно отданнымъ въ военную службу и пробывшимъ въ оной не менѣе десяти лѣтъ, пользоваться, по увольненіи отъ службы, правами отставныхъ солдатъ. 36390.—Продолженіе срока отставнымъ нижнимъ воинскимъ чинамъ на подачу ревизскихъ сказокъ. 36391.

Т. XXXVI (1861). Выдача, безъ зачета на слѣдующій годъ, одной рубашки и пары сапоговъ отставнымъ нижнимъ чинамъ, поступающимъ на службу, по морскому вѣдомству, во второй половинѣ года. 36784.—Плата полковымъ лазаретамъ за погребеніе отставныхъ нижнихъ чиновъ. 36981.—Принятіе въ военные госпитали и лазареты, для излеченія, всѣхъ заболѣвающихъ женъ и вдовъ отставныхъ нижнихъ чиновъ. 37256.—Увеличеніе платы за пользованіе въ больницахъ приказовъ общественнаго призрѣнія отставныхъ нижнихъ чиновъ. 37358.

См. Нижніе чины.

ОТСТАВНЫЕ ЧИНОВНИКИ.

Т. I (1825 — 1827). О формѣ въ одеждѣ для уволенныхъ отъ военной службы съ мундиромъ. 131.—Порядокъ производства военно-судныхъ дѣлъ надъ отставными офицерами, судимыми за преступленія, содѣянныя ими въ бытность еще въ военной службѣ. 148.—О недозволеніи отставнымъ чиновникамъ проживать гдѣ либо по однимъ аттестатамъ, не имѣющимъ силы паспорта, или указа объ отставкѣ. 182. — Запрещеніе принимать отъ отставныхъ морскихъ офицеровъ просьбы объ опредѣленіи ихъ въ службу на флотъ, до открытія вакансій. 266.—Запрещеніе отставнымъ офицерамъ носить на мундирахъ погончики. 468. — Право начальника главнаго штаба Его Императорскаго Величества дозволять отставнымъ медицинскимъ чинамъ ношеніе военно-медицинскаго мундира. 531. — Порядокъ опредѣленія вновь на службу офицеровъ, выключенныхъ изъ оной за дурное поведеніе, или отставленныхъ по суду съ тѣмъ, чтобъ никуда не опредѣлять 538, *п. 1.* — О сохраненіи отставнымъ за ранами офицерамъ, опредѣляемымъ въ экзекуторы и экономы, прежнихъ ихъ чиновъ; о порядкѣ дальнѣйшаго ихъ пропзводства и о правѣ оныхъ отказываться отъ сего пропзводства, для удержанія прежнихъ военныхъ чиновъ, съ испрошеніемъ себѣ другой награды. 689. — Запрещеніе отставнымъ придворнымъ чинамъ, носить придворный мундиръ, безъ особаго на то Высочайшаго соизволенія. 723.

Т. II (1827). Отставныхъ за дурное поведеніе военныхъ офицеровъ принимать въ статскую службу не иначе, какъ съ чиномъ XIV класса. 912.—Офицерамъ, поспвшимъ на эполетахъ вензелевое изображеніе Имени Императора Александра I, по отставкѣ носить оное на груди. 934. — О содержаніи чиновниковъ, высылаемыхъ изъ столицъ за дурное поведеніе въ разные города подъ присмотръ мѣстныхъ полицій. 1074. — Подтвержденіе объ опредѣленіи отставныхъ офицеровъ вновь на службу въ тѣ только полки, изъ коихъ они уволены. 1193.—Объ обращеніи вниманія на поведеніе отставныхъ чиновниковъ, принимаемыхъ паки на службу. 1369. — Мундиръ для уволенныхъ отъ службы изъ гусарскихъ полковъ штабъ и оберъ-офицеровъ. 1446.

Т. III. (1828). Запрещеніе уволеннымъ отъ службы чиновникамъ и служителямъ оставаться въ казенныхъ квартирахъ. 1818. — О сужденіи военнымъ судомъ отставныхъ изъ горной службы, учинившихъ преступленіе во время продолженія оной. 1960.—О представленіи сенату на разрѣшеніе объ опредѣленіи по почтовому вѣдомству отставленныхъ за дурное поведеніе чиновниковъ. 2099.

Т. IV (1829). О мѣрахъ для исправленія неслужащихъ чиновниковъ развратнаго поведенія. 2698.—О правилахъ выдачи паспортовъ отставнымъ воинскимъ чиновникамъ. 2777.—При представленіяхъ отставныхъ чиновниковъ къ знаку отличія безпорочной службы принимать аттестаты, изъ послѣдняго мѣста служенія выданные. 2850, *п. 3.*—О приглашеніи губернаторами предводителей къ совѣту при конфирмаціи сентенцій полиціи объ отставныхъ чиновникахъ развратнаго поведенія. 2953, 3117.—О приглашеніи гражданскими губернаторами къ сужденію отставныхъ чиновниковъ развратнаго поведенія въ тѣхъ губерніяхъ, гдѣ нѣтъ дворянскихъ предводителей, старшаго изъ предсѣдателей палатъ, а въ сибирскихъ губерніяхъ—предсѣдателей губернскаго суда. 3208.

Т. V (1830). О прекращеніи присылки въ Новгородскую губернію отставныхъ чиновниковъ дурнаго поведенія. 3745.—О приглашеніи уѣздныхъ предводителей въ губернскій городъ для совѣщанія по дѣламъ о чиновникахъ, судимыхъ за худое поведеніе, и о требованіи отъ нихъ по таковымъ дѣламъ мнѣній посредствомъ переписки. 3798. — Объ учрежденіи особыхъ помѣщеній при заведеніяхъ приказовъ общественнаго призрѣнія для исправленія людей чиновнаго состоянія. 4108.

Т. VI (1831). Время, проведенное отставными дворянами и оберъ-офицерами на службѣ для прекращенія холеры, вмѣняется въ настоящую службу, со внесеніемъ въ формулярные ихъ списки. 4247. — О воспрещеніи назначать на жительство въ Вятскую губернію высылаемыхъ изъ другихъ губерній чиновниковъ за развратное поведеніе и противузаконные поступки. 4273, *п. 3.* — О свидѣтельствѣ отставныхъ раненыхъ военныхъ чиновниковъ для удостоенія ихъ къ пенсіямъ изъ инвалиднаго капитала. 4289.—Правила для назначенія пенсій вдовамъ чиновниковъ, бывшихъ въ отставкѣ съ пенсіями, потомъ кратковременно служившихъ и умершихъ, не пріобрѣвъ права на высшую степень. 4293.—О порядкѣ опредѣленія штабъ и оберъ-офицеровъ, состоящихъ въ покровительствѣ комитета 18 Августа 1814 года, на вакансіи полицеймейстеровъ и городничихъ. 4406.—Объ объявленіи чиновъ неслужащимъ чиновникамъ не прежде, какъ по взносѣ ими слѣдующихъ за оные денегъ. 4439. — О распространеніи на морскихъ офицеровъ, вы-

шедшихъ въ отставку, дарованной указомъ 6 Декабря 1829 года убавки числа лѣтъ и морскихъ кампаній, положенныхъ къ выслугѣ ордена св. Георгія. 4473. — При формулярныхъ спискахъ отставныхъ чиновниковъ, для полученія знака отличія безпорочной службы, присылать вмѣсто подлинныхъ ихъ аттестатовъ, засвидѣтельствованныя копіи. 4484.—О распространеніи Высочайше утвержденнаго 27 февраля 1829 года (2698) мнѣнія Государственнаго Совѣта, о мѣрахъ исправленія неслужащихъ чиновниковъ развратнаго поведенія, на отставленныхъ отъ службы за дурное поведеніе. 4640. — О назначеніи генераламъ, штабъ и оберъ-офицерамъ, находящимся въ отставкѣ, годоваго срока на подачу прошеній о выдачѣ имъ грамотъ на пожалованные въ прошедшую съ французами войну орденскіе знаки, золотыя сабли и шпаги. 4645.—О непринятіи по морскому вѣдомству прошеній о пенсіи, чинѣ и сравненіи съ сверстниками, по истеченіи года отъ выхода въ отставку. 4678. — О пенсіяхъ и пособіяхъ вдовамъ, коихъ мужья, находясь на службѣ нижними чинами, получили при отставкѣ офицерскіе чины. 4710. — О мѣстахъ, на которыя опредѣляемы быть могутъ отставные отъ военной службы за ранами офицеры, находящіеся подъ покровительствомъ комитета 18 Августа 1814 года. 4731. — Отставной чиновникъ, желающій завести вольную почту, долженъ представить свидѣтельство о благопадежности своей отъ городничаго или полицеймейстера того города, гдѣ жительствуетъ. 4883, *§ 3.*—О высылкѣ изъ столицъ отставленныхъ за дурное поведеніе военныхъ и гражданскихъ чиновниковъ. 4898.—Дополнительныя правила относительно сужденія отставныхъ военныхъ и гражданскихъ чиновниковъ за развратное поведеніе. 4925. — Отставные военные чиновники, избранные въ должности дворянствомъ, удерживаютъ чины военные и не переименовываются въ статскіе, но при производствѣ получаютъ слѣдующій статскій чинъ. 4989, *§§ 135, 136.*

Т. VII (1832). О мѣстахъ, которыя могутъ быть занимаемы по Военному Министерству отставными за ранами офицерами. 5104.—О порядкѣ назначенія пенсій и пособій чинамъ Оренбургскаго и Ставропольскаго казачьяго войска, уволеннымъ отъ службы. 5134, *ст. 2.*—О преимуществахъ въ содержаніи воинскихъ чиновниковъ, кои признаны будутъ столь изувѣченными на войнѣ, что никакой службы продолжать не могутъ. 5397.—Отставныхъ офицеровъ, просящихся на службу въ полки, въ коихъ служили до увольненія, въ случаѣ неимѣнія въ сихъ полкахъ вакансій, опредѣлять въ тѣ полки, гдѣ есть вакансіи. 5409.—О ношеніи мундировъ по настоящей формѣ генераламъ, штабъ и оберъ-офицерамъ, уволеннымъ отъ службы съ мундиромъ бывшаго въ Варшавѣ гвардейскаго отряда и бывшаго Литовскаго корпуса. 5513.

Т. VIII (1833). Предоставленіе права начальнику главнаго морскаго штаба и Морскому Министру разрѣшать класснымъ чиновникамъ морскаго вѣдомства носить въ отставкѣ мундиръ. 6255. — О подачѣ отъ отставныхъ воинскихъ чиновъ прошеній объ удостоеніи орденомъ св. Георгія. 6611, *ст. XLII.*—Дозволеніе кавалерамъ сего ордена носить въ отставкѣ военный мундиръ, *ст. LVI.* — Дозволеніе придворнымъ чинамъ, уволеннымъ въ отставку съ мундиромъ, носить токмо придворный вицъ-мундиръ. 6645.

Т. IX (1834). Распространеніе положенія 3 Октября 1833 года, дозволяющаго чиновникамъ гражданскаго вѣдомства носить въ отставкѣ мундиръ, и на тѣхъ чиновниковъ, кои уволены отъ службы до состоянія означеннаго Положенія. 6720.—Какъ поступать въ случаѣ смерти отставныхъ чиновниковъ, пользовавшихся по пожалованію арендою или вмѣсто оной получившихъ деньги и не оставившихъ по себѣ наслѣдниковъ въ прямой восходящей линіи. 6750.—Преимущества, предоставляемыя уволеннымъ отъ службы за урядъ чиновникамъ Терскихъ казачьихъ полковъ, прослужившихъ безпорочно сверхъ 15-ти-лѣтняго срока. 6769.—Воспрещеніе имѣть жительство въ городѣ Кронштадтѣ штабъ и оберъ-офицерамъ, отставляемымъ отъ службы по неодобрительной аттестаціи. 6841.—Право отставныхъ чиновниковъ носить мундиръ. 6860, *§ 42.*—Воспрещеніе чиновникамъ и канцелярскимъ служителямъ, выключеннымъ изъ службы за преступленіе по оной и дурное поведеніе, имѣть ходатайство по чужимъ дѣламъ. 7000, *п. 1, 2.*—Объ опредѣленіи въ арестантскія роты гражданскаго вѣдомства въ Новороссійскомъ краѣ отставныхъ изъ военной службы офицеровъ. 7080 а. — Порядокъ опредѣленія въ гражданскую службу отставныхъ чиновниковъ военныхъ и гражданскихъ. 7224, *§§ 11—13, 51—56.*—Право отставныхъ военныхъ и гражданскихъ чиновниковъ на пріобрѣтеніе званія домашнихъ учителей и наставниковъ. 7240, *§§ 15, 44.*—Дозволеніе чиновникамъ первыхъ пяти классовъ, вышедшимъ въ отставку до состоянія положенія о гражданскихъ мундирахъ, носить по прежнему шляпу съ плюмажемъ. 7437. — О принятіи отставленныхъ по суду гражданскихъ чиновниковъ не иначе какъ рядовыми въ военную службу. 7494. — Правила выдачи паспортовъ отставнымъ чиновникамъ и семействамъ ихъ. 7605.

Т. X (1835). Распространеніе положенія о ношеніи въ отставкѣ мундира и на тѣхъ отставныхъ военныхъ чиновниковъ, кои при вступленіи въ гражданское вѣдомство не были переименованы. 7947.—Объ опредѣленіи въ Дунайское казачье войско отставныхъ офицеровъ только тѣхъ, кои состояли въ военной службѣ. 8236. — Отставныхъ чиновниковъ, принадлежащихъ военнымъ сословіямъ Оренбургскаго края, судить за преступленія военнымъ судомъ. 8432. — Подтвержденіе, дабы отставные военные и гражданскіе чиновники не отправлялись на службу въ Грузію, первые безъ Высочайшаго соизволенія, а послѣдніе безъ предварительнаго сношенія съ исполнительною экспедиціею Грузинскаго правительства. 8578.

Т. XI (1836). Деньги на содержаніе находящихся подъ военнымъ судомъ отставныхъ и выключенныхъ изъ службы военныхъ чиновниковъ, требовать изъ казенныхъ палатъ и экспедицій. 9342.—Обязанность гражданскихъ губернаторовъ и дворянскихъ предводителей при выдачѣ отставнымъ офицерамъ удостовѣреній о поведеніи ихъ во время отставки. 9378.

Т. XII (1837). Уволенныхъ отъ Россійской военной службы офицеровъ, проживающихъ въ Царствѣ Польскомъ и учинившихъ тамъ преступленіе, судить военнымъ судомъ въ ономъ Царствѣ, не отсылая къ уголовному суду въ Россію. 9925.—Удостоеніе знакомъ отличія безпорочной службы отставныхъ чиновниковъ. 10020, *§§ 52—57.*—Назначеніе суммы на высылку изъ Кавказскаго края во внутрь Имперіи вредныхъ и порочныхъ отставныхъ офицеровъ и чиновниковъ. 10096. — Обязанность гражданскихъ губернаторовъ имѣть свѣдѣнія о жительствующихъ въ губерніи отставныхъ чиновникахъ 10303, *§ 27.* — Какъ поступать съ отставными чиновниками и канцелярскими служителями, оказавшимися въ нищенствѣ. 10425, *§§ 23—27,*—Производство класснымъ чиновникамъ морскаго вѣдомства, которые, бывъ уволены отъ службы, подпадутъ военному суду въ Морскомъ Министерствѣ, половиннаго жалованья во время продолженія надъ ними суда, изъ суммъ Морскаго Министерства. 10579.

Т. XIII (1838). Чиновники, уволенные отъ военной службы съ пенсіею, сохраняютъ опую, когда они будутъ опредѣлены къ должности по выбору отъ поселянъ. 10893.—О невыдачѣ единовременныхъ пособій семействамъ чиновниковъ, награжденныхъ при отставкѣ чинами. 10997. — Обязанность оберъ-полицеймейстера выдавать свидѣтельства проживающимъ въ С.-Петербургѣ отставнымъ: военнымъ офицерамъ для поступленія въ кандидаты къ должностямъ, опредѣляемымъ отъ комитета 18 Августа 1814 года; а гражданскимъ чиновникамъ и семействамъ ихъ для полученія пособій отъ комитета призрѣнія заслуженныхъ гражданскихъ чиновниковъ. 11109, *§ 2, п. 8.*—Отставныхъ чиновниковъ въ

С.-Петербургѣ, испрашивающихъ пособія отъ комитета для призрѣнія гражданскихъ чиновниковъ, свидѣтельствуетъ губернскій прокуроръ. *Ѕ 253, п. 5.* — Отставнымъ военнымъ чиновникамъ, объ удостоеніи ихъ къ знаку отличія безпорочной службы, обращаться съ просьбами къ главнымъ начальникамъ, въ вѣдѣніи коихъ въ послѣднее время они служили. 11136. — Означеніе въ формулярныхъ спискахъ отставныхъ военныхъ чиновниковъ, состоящихъ въ гражданской службѣ, что имъ, вмѣсто слѣдовавшаго гражданскаго чина, выданъ годовой окладъ жалованья или другая награда. 11227. — Производство въ чины почетныхъ смотрителей уѣздныхъ училищъ, опредѣленныхъ въ сіе званіе изъ отставныхъ чиновниковъ. 11266. — Какъ поступать съ отставными чиновниками и канцелярскими служителями и ихъ женами, оказавшимися въ нищенствѣ. 11514, *ЅЅ 39—42.*

Т. XIV (1839). Въ корпусѣ лѣсничихъ принимаются отставные военные штабъ и оберъ-офицеры. 11978, *ст. 15.* — Представленіе въ Комитетъ Министровъ къ наградѣ отставныхъ военныхъ чиновниковъ, служащихъ по выборамъ дворянства. 12003. — Дозволеніе опредѣлять въ званіе управляющихъ палатами государственныхъ имуществъ уволенныхъ отъ военной службы чиновниковъ. 12053. — Предаваніе военному суду отставныхъ офицеровъ, водворяемыхъ на жительство въ округахъ военнаго поселенія. 12257.

Т. XVI (1841). Распространеніе права безсрочнаго отпуска на офицеровъ, въ отставкѣ находящихся. 14143, *ЅЅ 58—42.* — Сохраненіе отставнымъ военнымъ офицерамъ при назначеніи въ должности надзирателей за учащимися пенсій и мундировъ безъ эполетъ. 14257.

Т. XVII (1842). Переименованіе въ гражданскіе чины поступающихъ въ статскую службу отставныхъ военныхъ чиновниковъ. 15368. — Порядокъ подачи просьбъ отставнымъ офицерамъ, желающимъ поступить вновь на службу. 16074. — О документахъ, какіе прилагать при просьбахъ отставнымъ чиновникамъ военнаго вѣдомства, ихъ вдовамъ и дѣтямъ, о назначеніи имъ пенсій и пособій. 16318. — Дозволеніе жительства въ городахъ военнаго поселенія отставнымъ раненымъ офицерамъ. 16382.

Т. XIX (1844). О времени подачи уволенными отъ службы прошеній о награжденіи ихъ слѣдующими чинами, на которые они при отставкѣ имѣли право. 17766.

Т. XXI (1846). Объ окладахъ содержанія, кои слѣдуетъ принимать въ разсчетъ при прекращеніи пенсій отставныхъ чиновниковъ, поступившихъ вновь на службу. 19692.

Т. XXII (1847). Опредѣленіе отставныхъ военныхъ чиновниковъ экзекуторами въ департаменты и временное отдѣленіе С.-Петербургской управы благочинія. 21369. — Возвратъ отставнымъ чиновникамъ по одному изъ сыновей, прижитыхъ въ нижнемъ воинскомъ званіи. 21485.

Т. XXIII (1848). Опредѣленіе, какую предоставляется носить одежду отставнымъ чиновникамъ Кавказскаго линейнаго казачьяго войска. 22451.

Т. XXV (1850). Разрѣшеніе командира отдѣльнаго Сибирскаго корпуса выдавать денежныя пособія отставнымъ офицерамъ съ ихъ семействами. 24031.

Т. XXVI (1851). Представленіе отставнымъ военнымъ чиновникамъ права сохранять военные чины при опредѣленіи на службу въ члены комитетовъ о губернскомъ коннозаводствѣ. 24832.

Т. XXVII (1852). Мундиръ, присвоенный отставнымъ гражданскимъ губернаторамъ и вице-губернаторамъ. 26326. — Опредѣленіе отставныхъ офицеровъ въ смотрители тюремныхъ замковъ. 26809.

Т. XXVIII (1853). Водвореніе отставныхъ чиновниковъ на земляхъ Оренбургскаго казачьяго войска. 27225.

Т. XXXI (1856). Предоставленіе впредь Военному Министру разрѣшать отставнымъ чиновникамъ жительство въ округахъ военнаго поселенія, гдѣ они имѣютъ собственные дома, съ причисленіемъ сихъ лицъ къ тамошнимъ инвалидным ротамъ на правахъ офицеровъ неслужащихъ инвалидовъ. 30521.

Т. XXXIII (1858). Выдача годовыхъ окладовъ жалованья семействамъ умершихъ отставныхъ чиновниковъ, служившихъ въ Закавказскомъ краѣ и оставившихъ службу вслѣдствіе тяжкой болѣзни. 33831.

См. Гражданская служба.

ОТЧЕТЫ.

Т. XXVIII (1853). Назначеніе срока губернаторамъ для представленія отчетовъ по окончаніи каждаго рекрутскаго набора. 27421.

Т. XXIX (1854). Представленіе ежегодныхъ отчетовъ по управленію Семипалатинскою областью Генералъ-Губернатору Западной Сибири и списковъ съ оныхъ Сибирскому Комитету и Министру Внутреннихъ Дѣлъ. 28255, *Ѕ 55.* — Порядокъ представленія годовыхъ отчетовъ о дѣлахъ и дѣйствіяхъ по управленію Сибири. 28463.

Т. XXXI (1856). Порядокъ представленія Его Величеству гражданскими губернаторами общихъ годовыхъ отчетовъ о состояніи губерній и управленіи оными. 30279. — Представленіе начальниками губерній Кавказскаго и Закавказскаго края всеподданнѣйшихъ отчетовъ къ Намѣстнику Кавказскому. 30951. — Порядокъ представленія начальниками губерній общихъ годовыхъ отчетовъ и донесеній о первомъ обозрѣніи губерній. 31147.

Т. XXXIII (1858). Новый порядокъ представленія Его Императорскому Величеству ежегодныхъ отчетовъ Министровъ и Главноуправляющихъ о дѣлахъ ихъ управленія. 32979.

Т. XXXV (1860). Сроки представленія военнымъ губернаторомъ Приморской области Восточной Сибири всеподданнѣйшихъ годовыхъ отчетовъ и вѣдомостей. 35934. — Срокъ представленія всеподданнѣйшихъ годовыхъ отчетовъ о состояніи Амурской области. 36213.

Т. XXXVI (1861). Внесеніе во всеподданнѣйшіе отчеты по морскому вѣдомству свѣдѣній о томъ, сколько времени суда плавали подъ парусами и подъ парами, и объ ученіи людей дѣйствію артиллеріею во время плаванія. 36550. — Сроки представленія годовыхъ отчетовъ о состояніи Якутской области. 37228.

ОТЪѢЗЖАЮЩІЕ ЗА ГРАНИЦУ.

Т. I (1825—1827). Порядокъ выдачи заграничныхъ паспортовъ отъѣзжающимъ изъ Россіи духовнымъ, изъ турецкихъ владѣній выходцамъ. 24. — Разрѣшеніе Измаильскому коммерческому суду выдачи заграничныхъ паспортовъ отправляющимся на судахъ торговымъ людямъ. 55. — О невыдачѣ Евреямъ паспортовъ на отъѣздъ за границу моремъ, кромѣ тѣхъ только, кои извѣстны за людей честныхъ и надежныхъ. 90. — Дозволеніе Австрійскимъ подданнымъ, пріѣзжающимъ въ пограничныя мѣста Бессарабіи для торговыхъ дѣлъ, возвращаться въ свое отечество съ тѣми же паспортами, съ коими они оттуда прибыли. 102. — О вѣдомствѣ всѣхъ постановленій и распоряженій объ иностранцахъ, выѣзжающихъ изъ Государства, въ III-мъ Отдѣленіи Собственной Его Императорскаго Величества Канцеляріи. 119, *п. 7.*

Т. II (1827). Условія, на коихъ дозволяется выѣздъ за границу пріѣзжимъ Азіятцамъ, женившимся въ Россіи на россійскихъ подданныхъ. 828. — Обязанности пассажировъ, отправляющихся изъ С.-Петербурга въ Лондонъ

на опредѣленномъ для сего пароходѣ. 1148. — Условія и порядокъ выпуска въ Турцію турецкихъ подданныхъ, вступившихъ въ подданство Россіи со времени возстанія Грековъ. 1392.

Т. III (1828). О дозволеніи пропускать за границу по плакатнымъ паспортамъ ѣдущихъ съ товарами приказчиковъ, работниковъ и извощиковъ. 1720. — О дозволеніи пріѣзжающимъ въ С.-Петербургъ на Англійскомъ пароходѣ путешественникамъ, желающимъ ѣхать обратно на томъ же пароходѣ, публиковать въ газетахъ о своемъ отъѣздѣ одинъ только разъ. 1788.—О безпрепятственномъ пропускѣ черезъ границу по 1829 годъ судорабочихъ людей, съ одними краткосрочными паспортами. 1831.

Т. V (1830). Правила для выдачи паспортовъ шкиперамъ, штурманамъ и матросамъ, отправляющимся за границу на россійскихъ корабляхъ. 3485, *§§ 27, 28.*

Т. VIII (1833). Запрещеніе выдавать паспорты для слѣдованія въ Іерусалимъ въ С.-Петербургѣ, Москвѣ и другихъ городахъ Имперіи, исключая сопредѣльныхъ къ границамъ Турціи и Чернаго моря. 6262.—О взиманіи съ иностранныхъ гостей трехъ-годичной подати при каждомъ ихъ выѣздѣ изъ Россіи. 6511.

Т. IX (1834). Положеніе о россійскихъ подданныхъ, отлучающихся за границу. 6994.

Т. X (1835). Евреи, отлучившіеся за границу безъ дозволенія, къ возврату въ оную не допускаются. 8054, *§ 11.*—Право профессоровъ и адъюнктовъ изъ иностранцевъ выѣзжать во всякое время за границу безъ платежа пошлинъ за вывозимыя имущества. 8337, *ст. 157.*

Т. XI (1836). Изъятіе торгующихъ на Востокѣ россійскихъ купцовъ изъ общихъ правилъ указа 17 Апрѣля 1834 года объ отлучающихся за границу. 8801.—Дозволеніе помѣщикамъ Бессарабской области переѣзжать за границу по свидѣтельствамъ городской и земской полиціи. 9165.

Т. XII (1837). При выдачѣ паспортовъ лицамъ, отъѣзжающимъ за границу, обязывать ихъ подписками къ точномъ исполненіи указа 17 Апрѣля 1834 года и къ извѣщенію начальниковъ губерній по возвращеніи своемъ. 10067, *п. 6.*

Т. XIII (1838). Выдача изъ С.-Петербургской управы благочинія свидѣтельствъ обывателямъ столичнымъ, намѣревающимся отбыть за границу. 11109, *§ 57, п. 12.*—Объ отсрочкѣ дозволеннаго пребыванія за границею русскимъ подданнымъ, находящимся тамъ по торговымъ дѣламъ. 11726.

Т. XV (1840). Взиманіе пошлинъ за паспорты, выдаваемые лицамъ, отправляющимся за границу. 13652.

Т. XIX (1841). Дополнительныя правила на выдачу заграничныхъ паспортовъ. 17731; 17899. — Безденежная выдача заграничныхъ паспортовъ лицамъ, отправляемымъ въ чужіе края для усовершенствованія въ наукахъ. 17733. — Необязываніе особъ, предполагающихъ ѣхать за границу для излеченія болѣзни, являться лично въ врачебныя управы. 17917.—Возвращеніе пошлинъ за заграничные паспорты лицамъ, отложившимъ поѣздку за границу. 18173.

Т. XXIII (1848). Пропускъ за границу приказчиковъ, работниковъ и извощиковъ съ одними плакатными паспортами. 21932.—Объявленіе Евреямъ, отлучающимся за границу, узаконеній объ отъѣздѣ въ чужіе края. 22718.

Т. XXVI (1851). Сроки, опредѣленные для пребыванія россійскихъ подданныхъ за границею съ узаконенными паспортами и количество пошлинъ за заграничные паспорты. 25307.—Сроки производства пенсій и арендныхъ денегъ лицамъ, пребывающимъ за границею. 25598.

Т. XXVIII (1853). Недозволеніе русскимъ подданнымъ ѣздить за границу ранѣе двадцатилѣтняго возраста. 27351.

Т. XXIX (1854). Количество Россійской золотой монеты, дозволенное вывозить проѣзжающимъ за границу. 27965, *ст. 2.* — Порядокъ выдачи паспортовъ служащимъ въ Россійско-Американской компаніи, командируемымъ, по торговымъ дѣламъ оной, за границу. 27998.

Т. XXXI (1856). Гербовая бумага, употребляемая на свидѣтельства, выдаваемыя полиціею о неимѣніи препятствій къ выѣзду за границу. 30263.—Возстановленіе вообще дѣйствія 3 пункта Высочайше утвержденной, 15 Марта 1844 года, инструкціи, касательно порядка выдачи заграничныхъ паспортовъ лицамъ, отправляющимся за границу для пользованія отъ ранъ и болѣзней. 30308.—Порядокъ увольненія иностранныхъ колонистовъ за границу. 30380. — Безденежная выдача заграничныхъ паспортовъ раненымъ офицерамъ, или другаго званія лицамъ, увольняемымъ за границу для излеченія, а равно семействамъ ихъ и прислугѣ. 30503. — Порядокъ выдачи заграничныхъ паспортовъ лицамъ всѣхъ сословій главными мѣстными начальниками. 30612. — Форма заграничныхъ паспортовъ. 30680. — Отмѣна особой пошлины съ отъѣзжающихъ за границу лицъ, за выдаваемые имъ паспорты. 30889.—Порядокъ увольненія крымскихъ Татаръ за границу на богомолье. 31332.

Т. XXXII (1857). Порядокъ увольненія крѣпостныхъ людей за границу. 31546.—Правила для пропуска отъѣзжающихъ за границу изъ С.-Петербурга и Кронштадта пассажировъ на пароходахъ и купеческихъ судахъ. 31745.—Срокъ пребыванія русскихъ подданныхъ за границею. 31891.

Т. XXXIII (1858). Сроки производства пенсій и арендныхъ денегъ получающимъ оныя лицамъ при выѣздѣ ихъ за границу. 33182. — Порядокъ увольненія за границу несовершеннолѣтнихъ. 33232.

Т. XXXIV (1859). Порядокъ увольненія за границу лицъ, служащихъ въ гражданскихъ установленіяхъ Кавказскаго и Закавказскаго края. 34898.

Т. XXXV (1860). Порядокъ выдачи выходныхъ билетовъ за границу жителямъ Имперіи, переселившимся въ Царство Польское. 35918. — Выдача заграничныхъ паспортовъ жителямъ Шемахинскаго уѣзда. 35939.

Т. XXXVI (1861). Разрѣшеніе молодымъ людямъ торговаго сословія отправляться въ чужіе края для практическихъ занятій въ иностранныхъ купеческихъ конторахъ. 36551. — Отмѣна троекратной публикаціи въ вѣдомостяхъ объ отъѣздѣ частныхъ лицъ за границу, и порядокъ выдачи свидѣтельствъ отъѣзжающимъ за границу о неимѣніи къ тому препятствій. 37519.

Т. XXXVIII (1863). Вызовъ изъ-за границы уроженцевъ западныхъ губерній польскаго происхожденія. 40055. — Порядокъ взысканія бланкетныхъ пошлинъ съ русскихъ подданныхъ, возвращающихся изъ-за границы. 40069.

Т. XXXIX (1864). Правила о пассажирскихъ вещахъ (въ отмѣну статей 1169—1211 Т. VI, Устава тамож., Свода Зак. 1857 года). 41373.—Порядокъ пропуска въ Одессѣ пассажировъ, отправляющихся за границу. 41521.

ОТЫСКИВАЮЩІЕ СВОБОДУ.

Т. I (1825—1827). О предоставленіи свободы отыскивающимъ оной, въ случаѣ пропуска владѣльцемъ срока на удержаніе исполненія по судебному о томъ приговору. 632.

Т. II (1827). О дѣлахъ Калмыковъ и другихъ Азіятцевъ по отысканію ими свободы изъ владѣнія ихъ пріобрѣтателей. 950.—О преобращеніи изъ Сената на предварительное заключеніе Министра Финансовъ дѣлъ объ отыскивающихъ свободу по жительству ихъ у лицъ, неимѣющихъ дворянскаго права. 1204. — О воспрещеніи помѣщикамъ отдавать въ рекруты людей, отыскивающихъ изъ владѣнія ихъ свободу. 1363.—Поясненіе правилъ о судопроизводствѣ по дѣламъ ищущихъ свободы. 1397. — Мѣра вознагражденія помѣщиковъ за людей, отбывающихъ изъ ихъ владѣнія по происхожденію изъ духовнаго званія. 1539.—Дѣла о людяхъ, ищущихъ свободы по происхожденію изъ духовнаго званія, обращать изъ Сената на предварительное заключеніе къ Оберъ-Прокурору Синода. 1604.

Т. III (1828). О дарованіи свободы крѣ-

постнымъ людямъ, оказывающимся во владѣніи разночинцевъ. 1696.—О срокѣ на подачу людьми, отыскивающими свободу, апелляціонныхъ жалобъ. 2037; 2038.—О причисленіи въ градскія общества и казенные поселяне людей, отсуждаемыхъ изъ помѣщичьяго владѣнія. 2119. — Объ изъясненіи узаконеній, относительно пріобрѣтенія помѣщичьими людьми свободы. 2411. — Объ исключеніи изъ помѣщичьяго владѣнія людей, отсуждаемыхъ на свободу въ началѣ слѣдующей половины года, послѣ отсужденія ихъ. 2483.

Т. IV (1829). О невзысканіи податей съ помѣщиковъ за людей, получившихъ свободу по рѣшенію судебнаго мѣста. 2843.—Объ исключеніи изъ помѣщичьяго оклада со 2 половины 1824 года людей, которые до состоянія мнѣнія Государственнаго Совѣта 12 Марта 1824 года Высочайше утвержденнаго, отсуждены изъ помѣщичьяго владѣнія. 3273.—О распространеніи 3-лѣтней льготы, предоставленной людямъ, получающимъ свободу изъ помѣщичьяго владѣнія, на людей, получающихъ свободу отъ разночинцевъ. 3300.

Т. V (1830). О неувольненіи людей, отыскивающихъ свободы изъ владѣнія Грузинскихъ помѣщиковъ, дотолѣ, пока рѣшенія губернскихъ мѣстъ не будутъ обревизованы Сенатомъ. 3912.

Т. VI (1831). О взысканіи денегъ за напечатаніе объявленій по дѣламъ отыскивающихъ свободы, когда апелляцію берутъ помѣщики. 4102, *ст. IV, п. 15.* — О дозволеніи отсужденнымъ изъ помѣщичьяго владѣнія людямъ поступать въ новое состояніе, съ раздробленіемъ семействъ, и о избавленіи ихъ въ теченіе пяти лѣтъ отъ всѣхъ податей и повинностей. 4580. — О предоставленіи свободы отыскивающимъ оной людямъ, когда помѣщики пропустятъ узаконенный срокъ на удержаніе исполненія по рѣшеніямъ уѣздныхъ судовъ. 4661. — О производствѣ слѣдственнымъ порядкомъ дѣлъ, остающихся безъ апелляціи, по коимъ опредѣляется денежное изъ казны вознагражденіе владѣльцамъ, за людей, отсуждаемыхъ отъ нихъ въ свободное состояніе. 4899.

Т. VII (1832). О помѣщеніи въ свидѣтельствахъ, выдаваемыхъ на избраніе рода жизни отсужденнымъ на свободу людямъ, что они непремѣнно обязаны избрать себѣ родъ жизни въ 9-ти-мѣсячный срокъ. 5704.

Т. VIII (1833). Дѣла о людяхъ, ищущихъ свободы по проживательству у имѣющихъ права владѣть крестьянами, должны быть разрѣшаемы въ губернскихъ правленіяхъ, а по жалобамъ на рѣшенія оныхъ, въ гражданскихъ Департаментахъ Сената. 6129.—Рѣшенія дѣлъ о людяхъ, ищущихъ свободы изъ владѣнія разночинцевъ, не иначе могутъ быть полагаемы въ губернскихъ правленіяхъ, какъ по полученіи отъ губернскихъ прокуроровъ заключеній. 6424.

Т. IX (1834). Подтвержденіе судебнымъ мѣстамъ, чтобы они о рѣшеніяхъ своихъ, предоставляющихъ свободу изъ помѣщичьяго владѣнія крестьянину или дворовому человѣку, немедленно давали знать казенной палатѣ той губерніи, по коей получившій свободу состоитъ въ окладѣ. 6753.—Изъятіе людей, отыскивающихъ свободу, отъ взысканія апелляціонныхъ пошлинъ. 7651, *п. 5.*

Т. X (1835). Дозволеніе въ Коммиссіи Прошеній по дѣламъ объ отысканіи свободы употреблять повѣренныхъ, 7771, *§ 13 а.* Порядокъ принятія жалобъ въ сію коммиссію по дѣламъ объ огражденіи правъ свободнаго состоянія отъ крѣпостнаго владѣнія. *§ 26, п. 5, § 30.*—Порядокъ разсмотрѣнія дѣлъ о дворовыхъ людяхъ и крестьянахъ, ищущихъ свободы отъ разночинцевъ. 8539.

Т. XI (1836). Примѣненіе въ Грузіи закона о десятилѣтней давности къ дѣламъ ищущихъ свободы изъ владѣнія помѣщиковъ. 9353.

Т. XV (1840). О людяхъ, отыскивающихъ свободу по проживательству у разночинцевъ. 13051.—Правила о вознагражденіи владѣльцевъ за людей безъ земли, воспользовавшихся свободою и подлежащихъ возвращенію, и за населенныя имѣнія, по таковому же случаю въ казну поступившія. 13508.

Т. XVII (1842). О срокѣ для объявленія неудовольствія и для принесенія жалобъ на рѣшенія по дѣламъ о людяхъ, отыскивающихъ свободы. 15686.—Къ вѣдомству слѣдственнаго отдѣленія управы благочинія принадлежатъ дѣла объ отыскивающихъ изъ крѣпостнаго состоянія свободы. 16369, *§ 19, п. 2.*

Т. XVIII (1843). О разсматриваніи въ гражданскихъ департаментахъ Сената дѣлъ о дѣтяхъ солдатскихъ женъ, прижитыхъ ими во вторыхъ бракахъ съ помѣщичьими крестьянами. 16462.

Т. XX (1845). Права помѣщиковъ отдавать въ рекруты отыскивающихъ свободу крѣпостныхъ ихъ людей, признанныхъ рѣшеніями первой степени суда имъ принадлежащими. 18596.

Т. XXII (1847). Порядокъ производства дѣлъ о людяхъ, ищущихъ вольности отъ разночинцевъ. 20825.

Т. XXIII (1848). Порядокъ движенія дѣлъ въ Закавказскомъ краѣ о крестьянахъ, отыскивающихъ свободу изъ церковнаго вѣдомства. 22225.

Т. XXIV (1849). О помѣщичьихъ крестьянахъ въ Грузіи, отыскивающихъ свободу. 23546.

Т. XXV (1850). Подаваніе прошеній людямъ, отыскивающимъ свободы подлежащимъ судебнымъ мѣстамъ. 23890.

Т. XXVII (1852). Передача въ судебныя мѣста поступающихъ къ губернскимъ прокурорамъ прошеній отыскивающихъ свободы изъ крѣпостнаго состоянія. 25944, *ст. 144.*

Т. XXXI (1856). Право владѣльцевъ переселять крѣпостныхъ своихъ людей, отыскивающихъ свободу. 30029.

ОФИЦЕРЫ. *См.* Штабъ и оберъ-офицеры.

ОХОТА, ЗВѢРИНЫЕ И ПТИЧЬИ ПРОМЫСЛЫ.

Т. I (1825—1827). О правахъ въ производствѣ звѣриной ловли семействъ россійскихъ и норвежскихъ, поступающихъ, по новому между Россіею и Норвегіею разграниченію, подъ власть той или другой державы. 302, *ст. VII.*—Запрещеніе частнымъ людямъ охотиться въ Черкасскихъ лѣсахъ вѣдомства военныхъ поселеній. 463, *Полож. о сил. лѣс. § 123, п 7.*

Т. II (1827). Повсемѣстное запрещеніе ловли и стрѣлянія звѣрей и птицъ съ 1 Марта до Петрова дня, а охоты съ собаками и оружіями около столицъ и загородныхъ дворцовъ во всякое время безъ билета оберъ-егермейстерскаго начальства. 811.—Объ оставленіи птичьей и звѣриной охоты въ Курляндіи относительно ко времени запрещенія оной на основаніи тамошняго лѣснаго устава. 1037.—Изъятіе изъ общихъ правилъ о времени запрещенія охоты для Сибири. 1617.

Т. III (1828). О дозволеніи крестьянамъ Архангельской и всей сѣверо-восточной части Вологодской губерніи ловить и стрѣлять птицъ и звѣрей во всякое время года. 1735.

Т. IV (1829). О повсемѣстномъ запрещеніи разорять птичьи гнѣзда. 2651. — О позволеніи ловить сурковъ во всякое время года. 2763.—О дозволеніи ясачнымъ Вогуламъ Пермской губерніи ловить и стрѣлять птицъ и звѣрей во всякое время года. 2816.—О запрещеніи около города Гатчины въ 30 верстахъ, безъ билета оберъ-егермейстерскаго, производить охоту съ собаками и оружіемъ. 2847.

Т. VI (1831). Мѣра наказанія за выѣзды со псовою охотою въ непозволенное закономъ время. 4152. — Объ уменьшеніи однимъ мѣсяцемъ срока воспрещенія стрѣлять птицъ въ нѣкоторыхъ уѣздахъ Оренбургской губерніи. 4183.

Т. VII (1832). О взиманіи въ крѣпостяхъ Горбичевской и Тункинской на Китайской линіи съ производящихъ въ пограничныхъ дачахъ промыслъ разныхъ звѣрей по 3 руб. съ каждаго. 5441, *п. 2.*—О взысканіяхъ съ производящихъ безъ билетовъ охоту на земляхъ казеннаго вѣдомства въ окрестностяхъ Санктпетербурга и Москвы. 5758.—На какомъ основаніи дозволяется заниматься охотою лѣснымъ стражамъ. 5869, *§ 77.*

Т. VIII (1833). Предоставленіе Министру Внутреннихъ Дѣлъ права разрѣшать профессорамъ зоологіи ловить птицъ и звѣрей во всякое время года. 6385.

Т. IX (1834). Разрѣшеніе въ неурожайныхъ губерніяхъ стрѣлянія и продажи дичи. 6950.—Запрещеніе посторонними лицамъ производить охоту въ Лисинской дачѣ. 7627, *§ 17.* — Разрѣшеніе стрѣлять и продавать дичь въ Новороссійскомъ краѣ и Бессарабіи во всякое время въ продолженіи 1835 года. 7710.

Т. XII (1837). Обязанность земской полиціи наблюдать, чтобы не было производимо звѣриной охоты, ловли и стрѣлянія птицъ въ запрещенное время. 10306, *§ 105.*

Т. XIV (1839). Запрещается самовольная охота въ чужихъ лѣсахъ. 12165, *ст. 65.* Означеніе времени года, когда охота позволяется, *ст. 64.*—Государственные крестьяне, кои въ запрещенное время будутъ стрѣлять и ловить звѣрей и птицъ, предаются уголовному суду. 12166, *ст. 220, прим., п. 5.*

Т. XVI (1841). Объ отпускѣ казеннымъ крестьянамъ Архангельской губерніи, занимающимся птицеловствомъ, лѣса для постройки временныхъ жилищъ. 14287.—Предоставленіе поселянамъ Верхотурскаго округа Пермской губерніи заниматься звѣриною и птичною охотою во всякое время года. 14508. — Дозволеніе въ сѣверныхъ уѣздахъ Вятской губерніи ловить птицъ и звѣрей во всякое время года. 14977.

Т. XVIII (1843). Подтвержденіе воспрещенія производить охоту безъ билетовъ егермейстерскаго вѣдомства. 16472.

Т. XIX (1844). Инородцы могутъ производить ловлю звѣрей: они обязаны служить Россійско-Американской компаніи для ловли звѣрей. 18290, *§§ 264—268.*

Т. XXII (1847). Воспрещеніе производства охоты въ казенныхъ лѣсныхъ дачахъ, окончательно устроенныхъ. 20812.—Лѣснымъ стражамъ дозволяется заниматься охотою. 21152, *§ 50.*—Учрежденіе почетныхъ губернскихъ ловчихъ для завѣдыванія вольными охотами. 21745.

Т. XXXI (1856). Воспрещеніе стрѣлять и ловить звѣрей и птицъ въ губерніяхъ: С.-Петербургской, Новгородской и Псковской съ 1-го Марта по 15-е Іюля. 30602.

Т. XXXIII (1858). Производство на Бѣломъ морѣ, Сѣверномъ океанѣ и на островахъ и берегахъ оныхъ звѣриныхъ промысловъ Бѣломорскою компаніею. 33321, *§ 1.*

Т. XXXIV (1859). Производство Высочайшей охоты въ урочищѣ Непикюль, и обращеніе сего урочища въ заказное. 34395.

Т. XXXV (1860). Дозволеніе государственнымъ крестьянамъ Ветлугскаго округа, Костромской губерніи, охоты въ Пижемской устроенной казенной дачѣ. 36330.

Т. XXXIX (1864). Дозволеніе охоты въ устроенныхъ казенныхъ лѣсахъ Таврической губерніи. 40835.

Т. XL (1865). Разграниченіе водъ по берегу Каспійскаго моря, предоставленныхъ къ пользованіе казаковъ Кизлярскаго и Гребенскаго полковъ и оспариваемыхъ Шамхаломъ Тарковскимъ. 32756 *а.* — О томъ, что недозволеніе производить охоту безъ билета оберъ-егермейстерскаго вауальства относится исключительно къ казеннымъ землямъ и не касается земель частныхъ лицъ, въ томъ числѣ крестьянъ-собственниковъ. 41886. — Предоставленіе Вогуламъ, Пермской губерніи, права охоты и рыбной ловли на свободныхъ казенныхъ земляхъ означенной губерніи. 42112. — Уставъ Каспійскихъ рыбныхъ и тюленьихъ промысловъ. 42136.—Дозволеніе охоты на дичь въ лѣсныхъ дачахъ Московской губерніи, состоящихъ въ вѣдѣніи Министерства Государственныхъ Имуществъ. 42425.

Т. XLI (1866). Дополненіе постановленій касательно истребленія хищныхъ птицъ Ледовитаго и Бѣлаго морей. 43337. — Утвержденіе значка, съ изображеніемъ медвѣдя, для Московскаго общества охоты. 43395. — Воспрещеніе водить медвѣдей для забавы народа. 44065.

Т. XLII (1867). Воспрещеніе охоты на лосей, съ 1 Марта по 15 Іюля, въ окрестностяхъ С.-Петербурга и въ ближайшихъ къ нему губерніяхъ. 31568 *а.* — Сроки охоты въ Эстляндской и Лифляндской губерніяхъ. 44367.—Нѣкоторыя измѣненія въ уставѣ Каспійскихъ рыбныхъ и тюленьихъ промысловъ. 45085.

Т. XLIII (1868). Время производства охоты на птицъ и звѣрей въ Закавказскомъ краѣ и воспрещеніе ловить звѣрей и птицъ и вообще производить охоту способами, имѣющимъ послѣдствіемъ истребленіе дичи. 45911.—Отмѣна нѣкоторыхъ дѣйствующихъ нынѣ постановленій объ охотѣ, заключающихся въ статьяхъ 550 — 553 Свод. Зак., Т. XII, ч. II, изд. 1857 года. 46072. — Предоставленіе Министру Государственныхъ Имуществъ права, впредь до составленія общихъ правилъ объ охотѣ, разрѣшать производство охоты въ казенныхъ лѣсахъ за плату, опредѣляемую по соображеніи съ мѣстными условіями. 46179.

Т. XLVI (1871). Правила охоты для губерній Царства Польскаго. 49834.

Т. XLVII (1872). Утвержденіе общества размноженія охотничьихъ и промысловыхъ животныхъ и правильной охоты и именованіе сего общества «Императорскимъ». 50923. — Уставъ Императорскаго общества размноженія охотничьихъ и промысловыхъ животныхъ и правильной охоты. 50992. — Разрѣшеніе привоза изъ-за границы шкурь и мѣховъ морскихъ бобровъ. 51431.

Т. XLVIII (1873). Установленіе пошлины со шкуръ морскихъ бобровъ. 51864.

Т. L (1875). Рисунки медали и знаковъ общества размноженія охотничьихъ и промысловыхъ животныхъ. 54383.

Т. LII (1877). Высочайше утвержденныя правила охоты для Курляндской губерніи. 57386.

Т. LIII (1878). Объ установленіи правилъ для производства охоты и сбора ягодъ и грибовъ въ войсковыхъ мѣстахъ Оренбургскаго войска. 58702.

ОЦѢНКА И ЦѢНОВЩИКИ.

Т. II (1827). Правила и порядокъ оцѣнки недвижимыхъ имѣній при продажѣ ихъ съ публичнаго торга. 1217. — Опредѣленіе и отвѣтственность присяжныхъ оцѣнщиковъ разныхъ драгоцѣнныхъ вещей при Кабинетѣ Его Императорскаго Величества. 1108. *Уст. Каб., §§ 105, 145.* — Порядокъ оцѣнки судовъ, продаваемыхъ въ Одесскомъ портѣ за долговыя претензіи. 1558, *п. 2.*

Т. III (1828). При оцѣнкѣ и сложностяхъ десятилѣтняго дохода съ недвижимыхъ имѣній, принимать въ соображеніе только тѣ доходы, кои дѣйствительно получаются, а не тѣ, которые предполагаются возможными къ полученію. 2058.—Объ оцѣнкѣ виноградныхъ садовъ и деревянныхъ домовъ для залога по ссудѣ изъ Кавказскаго приказа общественнаго призрѣнія. 2368, *пп. 2, 3.*

Т. VI (1831). Правила оцѣнки имѣній въ городѣ Старой Русѣ для взиманія съ обывателей денегъ на удовлетвореніе постойной повинности. 4373, *ст. 1.*—Объ оцѣнкѣ каменныхъ домовъ въ уѣздныхъ городахъ, предназначаемыхъ для залоговъ по вѣдомству путей сообщенія. 4611.

Т. VII (1832). Жалобы на неправильную оцѣнку предмета тяжбы изъемлются отъ ограниченій, постановленныхъ относительно принятія жалобъ въ высшихъ инстанціяхъ на частныя постановленія подчиненныхъ имъ мѣстъ. 5171, *п. 2.*—Обязанность конкурснаго управленія пещись, чтобы всѣмъ имуществамъ несостоятельнаго составлена была оцѣнка самая близкая къ истинной цѣнѣ. 5163, *§ 97.* — Положеніе о порядкѣ описи, оцѣнки и публичной продажи имуществъ. 5461.—Правила объ оцѣнкѣ конфискованныхъ имѣній мятежниковъ въ губерніяхъ, отъ Польши возвращенныхъ. 5468, *§§ 28—30.*

Т. VIII (1833). Правила оцѣнки недвижимыхъ имѣній въ Новѣгородѣ для уравненія денежнаго сбора на постойную повинность. 6182, *ст. 1.*—Правила для производства оцѣнки имуществъ частныхъ лицъ, отходящихъ на государственное или общественное употребленіе. 6249, *пп. 6—10.*—Правила оцѣнки имѣній

для уравненія денежнаго сбора на постойную повинность въ городѣ Елисаветградѣ. 6133, *Отд. II.* — Объ оцѣнкѣ имуществъ для пріема въ залогъ при выдачѣ ссудъ изъ Одесскаго и Таганрогскаго приказовъ общественнаго призрѣнія. 6432, *пп. 12, 15.*—Объ оцѣнкѣ домовъ и лавокъ, для пріема въ залогъ по питейнымъ откупамъ съ 1835 по 1839 годъ. 6526, *п. 2.*

Т. IX (1834). Порядокъ производства оцѣнки заарестованному и назначенному въ продажу судну, состоящему въ карантинной гавани. 7307.—О свидѣтеляхъ при составленіи описей и оцѣнки городскихъ имуществъ. 7500.—Порядокъ оцѣнки заселенныхъ дворянскихъ имѣній, при пріемѣ оныхъ въ залогъ по ссудамъ, выдаваемымъ изъ Грузинскаго приказа общественнаго призрѣнія. 7508, *п. 2*

Т. X (1835). Составленіе оцѣнки движимыхъ вещей, отдаваемыхъ на страхъ. 7930, *§ 67.* — При наложеніи запрещенія на недвижимыя населенныя имѣнія по искамъ казеннымъ и частнымъ, полагать цѣну ревизской души мужскаго пола въ губерніяхъ 1-го класса по 200 руб., а въ губерніяхъ 2-го класса 150 руб. 8387.

Т. XI (1836). Объ оцѣнкѣ имуществъ, отходящихъ на государственное или общественное употребленіе. 8766.—Учрежденіе дополнительнаго сбора съ оцѣнки недвижимыхъ имуществъ въ С.-Петербургѣ на содержаніе и распространеніе больницъ. 9034.—Составленіе оцѣнки частныхъ горныхъ заводовъ, предназначенныхъ въ продажу. 9699, *ст. VII.*

Т. XII (1837). Наблюденіе гражданскихъ губернаторовъ за производствомъ оцѣнки имуществъ. 10303, *§§ 276, 281.*—Порядокъ производства земскими судами оцѣнки имуществъ. 10306, *§ 71.*

Т. XIII (1838). Правила оцѣнки конфискованныхъ имѣній. 10829 *а, п. 5.*—Порядокъ оцѣнки арендныхъ имуществъ, отходящихъ по случаю устройства шоссе. 10929. — Порядокъ оцѣнки приходящихъ въ негодность матеріаловъ и инструментовъ отъ работъ по крѣпостямъ въ Финляндіи. 11458.—Пріемъ застрахованныхъ строеній въ залогъ по указанной оцѣнкѣ безъ всякаго изъ оной вычета. 11459.—Порядокъ оцѣнки домовъ, принимаемыхъ въ залогъ сохранною казною воспитательнаго дома. 11579, *ч. I, §§ 58—60, 100.* — Выборъ оцѣнщиковъ въ ссудную казну воспитательнаго дома, ч. II, *§§ 12, 15.*—Объ оцѣнкѣ вещей, принимаемыхъ въ залогъ ссудною казною воспитательнаго дома, ч. II, *§§ 29, 50, 49.*— Порядокъ оцѣнки лѣсныхъ издѣлій сплавляемыхъ безъ билетовъ. 11651.—Объ оцѣнкѣ незаселенныхъ земель, закладываемыхъ въ приказахъ общественнаго призрѣнія. 11721.

Т. XIV (1839). Назначеніе уѣздныхъ предводителей дворянства посредниками при

оцѣнкѣ убытковъ, наносимыхъ обывателямъ войсками во время маневровъ. 12930.

Т. XV (1840). Объ оцѣнкѣ каменныхъ домовъ и лавокъ, представляемыхъ въ залогъ по подрядамъ. 13053. — Правила объ оцѣнкѣ населенныхъ имѣній, поступившихъ въ казну и подлежащихъ возвращенію владѣльцу. 13508.

Т. XVI (1841). Измаильскій и Керченскій коммерческіе суды выдаютъ оцѣночныя свидѣтельства на дома и другія имѣнія, для представленія ихъ въ залогъ. 14377, *§ 15*; 14378, *§ 16.* — Обывательскіе дома въ крѣпостяхъ подвергать узаконенной оцѣнкѣ не иначе, какъ по наступленіи безотлагательной надобности въ пріобрѣтеніи ихъ въ казну. 13651.

Т. XVII (1842). Порядокъ составленія оцѣнки заложенныхъ имѣній. 16314.

Т. XVIII (1843). Порядокъ оцѣнки недвижимыхъ имѣній, закладываемыхъ въ общественный банкъ Жукова. 16715, *§§ 71, 72, 81.* — Избраніе оцѣнщиковъ въ мѣстахъ постоянной осѣдлости Евреевъ. 16783. — Подтвержденіе къ исполненію правилъ по предмету оцѣнки зданій для представленія ихъ въ залогъ по обязательствамъ съ казною. 17191.

Т. XIX (1844). Объ оцѣнкѣ по дѣламъ о воровствѣ-кражѣ. 18032.

Т. XXI (1846). Назначеніе депутатовъ со стороны инженернаго вѣдомства къ оцѣнкамъ частныхъ недвижимыхъ имуществъ, пріобрѣтаемыхъ въ казну для сооруженія крѣпостей. 20161.

Т. XXII (1847). Распространеніе правила о назначеніи депутатовъ въ оцѣночныя коммиссіи на вѣдомство путей сообщенія и публичныхъ зданій. 21109.—Измѣненіе оцѣнки, установленной для пріема въ залогъ незаселенныхъ земель по Вятлужскому и Макарьевскому уѣздамъ Костромской губерніи. 21216. — Оцѣнка по Закавказскому краю строеній, возводимыхъ изъ необожженнаго кирпича. 21270.— Порядокъ избранія цѣновщиковъ для оцѣнки движимыхъ и недвижимыхъ имуществъ въ г. Новочеркасскѣ. 21426.

Т. XXIV (1849). Положеніе о порядкѣ описи, оцѣнки и публичной продажи имуществъ. 23405.

Т. XXV (1850). Оцѣнка каменныхъ строеній въ губернскихъ городахъ Закавказскаго края, представляемыхъ въ залогъ по ссудамъ изъ Закавказскаго приказа общественнаго призрѣнія. 24426.

Т. XXVII (1852). Предоставленіе Виленскому генералъ-губернатору права окончательно утверждать оцѣнку частныхъ имуществъ, пріобрѣтаемыхъ для устройства города Вильно. 25931.

Т. XXIX (1854). Порядокъ оцѣнки земель, принадлежащихъ къ регулируемымъ казеннымъ имѣніямъ остзейскихъ губерній. 27886, *ст. 97—101.*—Оцѣнка военныхъ и коммерческихъ пароходовъ, взятыхъ въ призъ, а также потопленныхъ и истребленныхъ. 27909.— Порядокъ оцѣнки казенныхъ домовъ, занимаемыхъ питейными заведеніями. 27912, *§ 65.*— Правила оцѣнки строеній, земель и т. п., представляемыхъ въ залогъ по питейнымъ сборамъ.—*Тамъ же, §§ 409 428 и 435.*

Т. XXXII (1857). Порядокъ опредѣленія цѣны похищеннаго и неотысканнаго имущества, для постановленія мѣры наказанія за кражу. 31587.—Измѣненіе нѣкоторыхъ статей положенія объ описи, оцѣнкѣ и публичной продажѣ имѣній. 31838. — Порядокъ оцѣнки недвижимыхъ имѣній, закладываемыхъ въ банкъ Иркутскаго сиропитательнаго дома. 31962.—Назначеніе содержанія оцѣнщику Закавказскаго приказа общественнаго призрѣнія, по ссудамъ подъ ручные залоги. 31984. — Дополненіе и измѣненіе нѣкоторыхъ *§§* положенія о порядкѣ оцѣнки имуществъ. 32593.

Т. XXXIII (1858). Правила объ отдачѣ въ содержаніе казенныхъ оброчныхъ статей, за установленную плату, по предварительной оцѣнкѣ. 34063 *а.*—Отдѣленіе ежегодно суммы съ оцѣночнаго капитала недвижимыхъ въ Москвѣ имуществъ, на содержаніе и ремонтъ Московскихъ водопроводовъ. 33201 *в.*—Временныя мѣры для производства оцѣнокъ городскихъ недвижимыхъ имуществъ представляемыхъ въ казну залогами. 33540. — Неприсоединеніе къ оцѣночной суммѣ конфискованныхъ имѣній такихъ съ оныхъ доходовъ, которыми пользовались или имѣли право пользоваться посторонніе лица по заставному или традиціонному праву, или по другимъ законнымъ актамъ. 33775. — Продолженіе четверть процентнаго сбора съ оцѣнки недвижимыхъ обывательскихъ имуществъ Московской столицы. 33908.

Т. XXXIV (1859). Порядокъ оцѣнки имѣній, дающихъ право пользоваться въ городахъ: Севастополѣ, Керчи, Евпаторіи и мѣстечкѣ Балаклавѣ льготою отъ платежа въ казну гильдейскихъ повинностей. 34631.

Т. XXXV (1860). Отдача почтовыхъ станцій въ содержаніе по оцѣнкамъ на шесть лѣтъ. 35942.—Правила оцѣнки частныхъ имуществъ, отходящихъ подъ желѣзныя дороги. 36210. — Порядокъ взысканія съ лицъ, назначаемыхъ для присутствованія при оцѣнкѣ продаваемаго съ публичнаго торга имѣнія, за неявку ихъ, безъ законныхъ причинъ, къ исполненію этой обязанности. 36319.

Т. XXXVI (1861). Порядокъ распредѣленія оцѣночнаго сбора между владѣльцами недвижимыхъ имуществъ въ Москвѣ и другихъ губернскихъ и уѣздныхъ городахъ. 36682.— Порядокъ оцѣнки имуществъ, закладываемыхъ въ С.-Петербургское городское кредитное общество. 37199, *§ 80 и др.* — Порядокъ оцѣнки имуществъ, закладываемыхъ въ С.-Петербургское или Московское закладныя общества.

37200; *§§ 76—78 и* 37201, *§§ 76—78*.—Порядокъ переоцѣнки домовъ, принадлежащихъ купцамъ, владѣющимъ въ городахъ западныхъ губерній льготными недвижимыми имуществами. 37603.

Т. XXXVII (1862). Право уѣздныхъ судовъ совершать такіе крѣпостные акты, къ коихъ цѣна имѣнію хотя показана не выше 300 рублей, но по законной оцѣнкѣ, стоимость онаго превышаетъ означенную сумму. 38043.—Оцѣнка усадьбъ, принадлежащихъ казакамъ, назначаемымъ для переселенія на передовыя линіи западной части Кавказскаго хребта, и вознагражденіе ихъ за усадьбы. 38256, *§§ 85—99*.—Сроки для производства публичныхъ торговъ на продажу, съ 1863 по 1866 годъ, недвижимыхъ имуществъ, оцѣненныхъ свыше трехъ сотъ рублей. 38934. — Предоставленіе Министерству Государственныхъ Имуществъ права дѣлать, для продажи лѣса, оцѣнку онаго по разстояніямъ, соотвѣтствующимъ различнымъ мѣстнымъ условіямъ. 39022.

Т. XXXVIII (1863). Зданія, поступающія въ собственность Маріинской лечебницы для приходящихъ въ С.-Петербургѣ, не подлежатъ оцѣночному въ пользу города сбору. 39233, *§ 60*.

Т. XXXIX (1864). Измѣненіе постановленій касательно назначенія лицъ для оцѣнки недвижимыхъ имуществъ, подлежащихъ публичной продажѣ. 40474. — Положеніе о порядкѣ производства оцѣнки недвижимымъ имуществамъ, представляемымъ въ залогъ Курляндскому кредитному обществу. 40732.

Т. XL (1865). Порядокъ описи и оцѣнки имѣній или земель, назначенныхъ за недоимки въ публичную продажу. 41759 *ст. 4—14*.

Т. XLIII (1868). Производство общей оцѣнки недвижимыхъ имуществъ въ С.-Петербургѣ. 45993.

Т. XLVI (1871). Вознагражденіе свѣдущихъ людей за оцѣнку имуществъ. 49700.

Т. XLVII (1872). Разъясненіе, какія изъ принадлежащихъ учебнымъ заведеніямъ зданій подлежатъ оцѣночному въ доходъ города сбору. 50962.

Т. XLVIII (1873). Правила вознагражденія свѣдущихъ людей за оцѣнку имуществъ въ 9-ти западныхъ губерніяхъ. 51833.—Измѣненіе порядка избранія оцѣнщиковъ въ судныя казны. 52703.—Порядокъ утвержденія оцѣночныхъ описей недвижимыхъ имуществъ въ городѣ Ейскѣ, для взиманія съ оныхъ квартирнаго сбора. 52853. — Оцѣнка предназначенныхъ въ продажу лошадей государственныхъ конскихъ заведеній. 52904.

ОЧИСТИТЕЛЬНАЯ ПРИСЯГА. *См.* Присяга по судныхъ и уголовныхъ дѣлахъ.

ОЧНЫЯ СТАВКИ.

Т. XXXIV (1859). Дача очныхъ ставокъ призываемымъ къ слѣдствію лицамъ. 34015.

Т. XXXVI (1861). Порядокъ производства очныхъ ставокъ на основаніи инструкціи для производства слѣдствій въ военномъ вѣдомствѣ. 36858, *ст. 88 и 89*.

ТОМЪ LV.

ОБЛИГАЦІИ.

О залоговой цѣнѣ консолидированныхъ облигацій Россійскихъ желѣзныхъ дорогъ 6-го выпуска, а также вполнѣ оплаченныхъ временныхъ свидѣтельствъ на эти облигаціи за первую половину 1880 года. 60958.

ОБМУНДИРОВАНІЕ.

О случаяхъ ненадѣванія лопастей на каску чинами лейбъ-гвардіи конно-гренадерскаго полка. 60634. — О присвоеніи кавалерійскимъ №№ 21, 22 и 23 и стрѣлковому № 7-го отдѣленіямъ летучаго парка Кавказскаго военнаго округа того старшинства и знаковъ отличія на головные уборы, которые имѣлъ Кавказскій конно-артиллерійскій полупаркъ. 60689. — О техническомъ описаніи каски для нижнихъ чиновъ лейбъ-гвардіи конно-гренадерскаго полка. 61044. — О литерахъ, какія слѣдуетъ имѣть на эполетахъ и плечевыхъ погонахъ стрѣлковыхъ баталіоновъ и саперной роты Восточнаго Сибирскаго военнаго округа. 61063.—О зимней формѣ обмундированія учениковъ среднихъ учебныхъ заведеній въ Сибири и учащихся въ Красноуфимскомъ реальномъ училищѣ. 61070.—О присвоеніи всѣмъ резервнымъ баталіонамъ, не входящимъ въ составъ формируемыхъ въ военное время дивизій, формы обмундированія, сходной съ баталіонами, формирующими первые въ дивизіяхъ полки. 61162.—Объ отмѣнѣ нумера на эполетахъ и погонахъ офицеровъ донскихъ казачьихъ конно-артиллерійскихъ батарей. 61229.—Объ описаніи формы обмундированія для лицъ, служащихъ по военно-народному управленію Туркестанскаго Генералъ-Губернаторства, не имѣющихъ чиновъ и не занимающихъ классныхъ должностей. 61529.—О замѣнѣ фуражками съ козырьками шапокъ (кепи) у писарей Главныхъ Управленій Военнаго Министерства. 61564.—О томъ, чтобы въ морскихъ командахъ имѣть штыковыя ножны, для носки на поясномъ ремнѣ безъ лопасти. 61745.—Высочайше утвержденныя описанія рисунковъ: 1) флага для судовъ общества добровольнаго флота и 2) обмундированія для чиновъ, служащихъ на означенныхъ судахъ. 61778.

ОБЩЕСТВА.

Общества благотворительныя, миссіонерскія и совѣтъ общественнаго призрѣнія.

Объ измѣненіи устава Ставропольскаго женскаго благотворительнаго общества Св. Александры и объ учрежденіи должности директора ставропольскихъ женскихъ гимназій. 60774.—О предоставленіи попечительному совѣту заведеній общественнаго призрѣнія въ С.-Петербургѣ права приглашать, вмѣсто заболѣвшихъ больничныхъ, постороннихъ врачей. 60796.—Объ учрежденіи при подвѣдомственномъ Императорскому человѣколюбивому обществу Исидоровскомъ домѣ убогихъ, въ С.-Петербургѣ, десяти должностей сотрудниковъ попечителя сего заведенія и неограниченнаго числа членовъ-благотворителей. 61105.—Объ учрежденіи безплатной квартиры при братолюбивомъ обществѣ снабженія въ Москвѣ неимущихъ квартирами. 61107.—О принятіи православнаго миссіонерскаго общества подъ Августѣйшее покровительство Ея Императорскаго Высочества, Государыни Цесаревны. 61301.—Высочайше утвержденный уставъ общества попеченія объ улучшеніи быта питомцевъ обоего пола Императорскаго С.-Петербургскаго воспитательнаго дома, вскармливаемыхъ и воспитаемыхъ въ деревняхъ Гарболовскаго округа, состоящихъ въ предѣлахъ С.-Петербургскаго уѣзда. 61721. — Высочайше утвержденный уставъ общины сестеръ милосердія «Утоли моя печали». 61855.

Общества желѣзнодорожныя.

О разрѣшеніи обществу Варшавско-Вѣнской желѣзной дороги выпустить шестую серію облигацій для усиленія провозоспособности дороги. 60821. — О разрѣшеніи четвертаго выпуска облигацій Главнаго Общества россійскихъ желѣзныхъ дорогъ. 60822.—Объ увеличеніи оборотнаго капитала общества Фастовской желѣзной дороги. 60895.—О предоставленіи обществу Шуйско-Ивановской желѣзной дороги льготы по распредѣленію чистаго дохода отъ эксплоатаціи дороги. 61013.

Общества пароходства и судоходства.

Уставъ Днѣпровскаго общества морскаго и рѣчнаго транспортированія и взаимнаго страхованія кладей, съ выдачею ссудъ. 60978.—О продленіи сроковъ для образованія общества цѣпнаго пароходства по р. Нѣману. 60984.—О продленіи сроковъ для образованія общества цѣпнаго пароходства по р. Вислѣ и для полной оплаты акцій сего общества. 61119.—Высочайше утвержденный уставъ пароходо-судоходнаго общества «Паллада». 61467.

Общества страховыя.

Объ измѣненіи и исключеніи нѣкоторыхъ §§ устава общества для морскаго, рѣчнаго и сухопутнаго страхованія, подъ фирмою «Волга». 60697.—О дополненіи устава Русскаго страховаго отъ огня общества. 61292.—Высочайше утвержденный уставъ Балтійскаго страховаго отъ огня общества. 61369.—О разрѣшеніи пріема въ залогъ по акцизнымъ сборамъ, а равно по казеннымъ подрядамъ и поставкамъ строеній, застрахованныхъ въ Сѣверномъ страховомъ обществѣ. 61452.—О дополненіи устава Московскаго страховаго отъ огня общества. 61777.—Объ измѣненіи нѣкоторыхъ §§ устава коммерческаго страховаго отъ огня общества. 61816.

Общества торговыя, промышленныя, акціонерныя, сельскаго хозяйства и кредитныя.

О предоставленіи обществу Брянскаго рельсопрокатнаго, желѣзодѣлательнаго и механическаго завода права отчужденія имуществъ, потребныхъ для сооруженія желѣзнодорожной вѣтви къ Акулицкой казенной лѣсной дачѣ. 60583.—О принятіи Его Императорскимъ Высочествомъ, Великимъ Княземъ Николаемъ Николаевичемъ Старшимъ подъ Свое покровительство общества сельскаго хозяйства юго-восточной Россіи. 60677.—О присвоеніи акціонерному обществу пиво-и медоваренаго завода «Москва» наименованія «Общество Хамовническаго пиво-медоваренаго завода». 60699.—О разрѣшеніи Кронштадтскому городскому кредитному обществу выдавать ссуды подъ залогъ недвижимыхъ имуществъ въ городѣ Ораніенбаумѣ. 60750. — Высочайше утвержденный уставъ акціонернаго общества бумажныхъ мануфактуръ Карла Шейблера. 60757.—О дополненіи § 37 устава Маріинскаго общества торговцевъ въ С.-Петербургѣ. 60786. — О разрѣшеніи образовавшемуся въ Парижѣ Обществу подъ названіемъ «Société anonyme des Mines de Czeladz» открыть свои дѣйствія въ Россіи. 60798.—Высочайше утвержденный уставъ Русскаго общества электричества. 60818.—О ликвидаціи дѣлъ Англо-Россійскаго общества резиновой мануфактуры «Макинтошъ». 60923.—Объ отдаленіи срока полной оплаты акцій Варшавскаго общества каменноугольной и горнозаводской промышленности. 60928. — Высочайше утвержденный уставъ общества Варшавскаго сталелитейнаго завода. 61011.—Объ измѣненіи §§ 39 и 46 устава акціонернаго общества пиво-и медоваренія подъ фирмою «Московская Баварія». 61045. — О дополненіи нѣкоторыхъ §§ устава Россійско-Вѣнскаго пивовареннаго общества подъ фирмою

«Вѣна». 61144.—О ликвидаціи дѣлъ Одесскаго акціонернаго общества писчебумажной фабрики. 61325. — О продленіи срока для образованія общества бумажныхъ мануфактуръ Карла Шейблера. 61327.—О ликвидаціи дѣлъ общества Охтенской полотняной фабрики. 61331.—Высочайше утвержденный уставъ Харьковскаго общества водоснабженія. 61370. — Высочайше утвержденный уставъ Русско-Американскаго общества для выдѣлки подковныхъ гвоздей. 61402.—Объ увеличеніи капитала Чулковской компаніи каменноугольнаго производства. 61531. — О прекращеніи дѣятельности общества Русской конской промышленности. 61545.—О признаніи несостоявшимся общества товарныхъ складовъ при желѣзной дорогѣ Путиловскаго товарищества. 61769.—Объ исключеніи изъ числа учредителей Русско-Американскаго общества для выдѣлки подковныхъ гвоздей подполковника Сытенко. 61836.—О ликвидаціи дѣлъ общества «Народное продовольствіе». 61858.—Объ измѣненіи § 25 устава общества минеральныхъ водъ въ городѣ Липецкѣ. 61920.

Общества ученыя.

Объ учрежденіи въ С.-Петербургѣ общества международнаго права. 60983.—Объ учрежденіи Псковскаго археологическаго общества. 61226.—О принятіи Государемъ Великимъ Княземъ Владиміромъ Александровичемъ званія Попечителя церковно-археологическаго общества, состоящаго при Кіевской духовной академіи. 61435.

ОКРУЖНЫЕ СУДЫ.

О переводчикахъ при Владикавказскомъ окружномъ судѣ и состоящихъ при немъ слѣдователяхъ. 60883.—О перечисленіи одной должности товарища прокурора изъ Казанскаго въ округъ Самарскаго окружнаго суда. 60960.—О перечисленіи одной должности товарища прокурора изъ Курскаго въ округъ Усть-Медвѣдицкаго окружнаго суда. 61099.—О перечисленіи одной должности товарища прокурора изъ Костромскаго въ округъ Тамбовскаго окружнаго суда. 61305.—О продолженіи срока, установленнаго для дѣйствія временнаго дополнительнаго штата Варшавскаго окружнаго суда. 61519.—О перечисленіи одной должности товарища прокурора изъ Череповецкаго въ округъ Новгородскаго окружнаго суда. 61642.—Объ усиленіи штата Екатеринодарскаго окружнаго суда. 61669.—О продолженіи отпуска суммы на усиленіе канцелярскихъ средствъ прокуроровъ С.-Петербургскаго и Московскаго окружныхъ судовъ. 61700.—О перечисленіи одной должности товарища прокурора изъ Пензенскаго въ округъ Саратовскаго окружнаго суда. 61710.—Объ усиленіи канцеляріи прокурора Варшавскаго окружнаго суда. 61790.

ОПЕКА и ПОПЕЧИТЕЛЬСТВО.

Объ измѣненіи въ составѣ опекунскаго управленія надъ дѣтьми, имуществомъ и дѣлами умершаго статскаго совѣтника Сергѣя Башмакова. 60785.—О соединеніи нѣкоторыхъ дворянскихъ опекъ въ Могилевской губерніи. 61347.

ОРДЕНА.

Высочайше утвержденная инструкція для руководства при изготовленіи знаковъ отличія, жалуемыхъ войскамъ за военные подвиги, объявленная Военнымъ Министромъ. 60582.—Объ обозначеніи мѣста, гдѣ долженъ быть помѣщаемъ знакъ ордена Св. Анны 4 ст. на оружіи тѣхъ лицъ, кои, послѣ полученія сего ордена, жалуются золотымъ оружіемъ, алмазами украшеннымъ. 60618.

ОРУЖІЕ.

О вооруженіи всѣхъ войскъ револьверами системы Смита и Вессона 3-го образца. 60570.—Объ обозначеніи мѣста, гдѣ долженъ быть помѣщаемъ знакъ ордена Св. Анны 4 ст. на оружіи тѣхъ лицъ, кои, послѣ полученія сего ордена, жалуются золотымъ оружіемъ, алмазами украшеннымъ. 60618.—Объ оставленіи на мирное время тесаковъ исключительно въ гвардейской пѣхотѣ и объ отмѣнѣ таковыхъ во всѣхъ прочихъ войскахъ. 60619.—Объ исключеніи ударныхъ пистолетовъ азіятскаго образца изъ вооруженія нижнихъ чиновъ конныхъ полковъ Кубанскаго и Терскаго казачьихъ войскъ. 60690.—О размѣрѣ зачета свинца на практическую стрѣльбу какъ для офицеровъ, такъ и для нижнихъ чиновъ. 60759.—О вооруженіи револьверами системы Смита и Вессона 3-го образца нестроевыхъ нижнихъ чиновъ всѣхъ казачьихъ войскъ, кромѣ медицинскихъ, аптекарскихъ и ветеринарныхъ, обозныхъ казаковъ и казаковъ для прислуги и о нѣкоторыхъ другихъ подробностяхъ этой мѣры. 61065.—Объ особомъ отпускѣ войскамъ, независимо отпуска холостыхъ патроновъ, назначенныхъ по «Наставленію для обученія стрѣльбѣ, изд. 1879 года», холостыхъ патроновъ для строевыхъ ученій и маневровъ. 61267.—Высочайше утвержденное положеніе объ оружейныхъ мастерскихъ Кубанскаго казачьяго войска. 61506.—О количествѣ боевыхъ патроновъ, слѣдующихъ къ отпуску въ войска какъ для пристрѣлки винтовокъ, такъ и для прохожденія сокращеннаго курса стрѣльбы съ нижними чинами, призываемыми, въ случаѣ мобилизаціи, изъ запаса. 61632.—Объ отпускѣ войскамъ на приготовленіе холостыхъ патроновъ къ револьверамъ Смита и Вессона нѣкоторыхъ вещей натурою, а на заготовленіе остальныхъ матеріаловъ—деньгами. 61733.—О назначеніи оберъ-офицера для осмотра оружія въ войскахъ, расположенныхъ въ Амурской и Приморской областяхъ Восточной Сибири и объ опредѣленіи количества какъ присвояемаго ему содержанія, такъ и отпуска денегъ на наемъ браковщика и оружейника. 61817.

ОТОПЛЕНІЕ и ОСВѢЩЕНІЕ.

Объ отопленіи офицерскихъ собраній въ войскахъ. 61125.

ОТЪѢЗЖАЮЩІЕ ЗА ГРАНИЦУ.

О порядкѣ увольненія за границу русскихъ подданныхъ мужескаго пола, имѣющихъ отъ десяти до восемнадцати лѣтъ отъ роду. 61878.—*См.* Пріѣзжающіе изъ за границы.

ОФИЦЕРЫ.—*См.* Штабъ и оберъ-офицеры.

ОХРАНА.
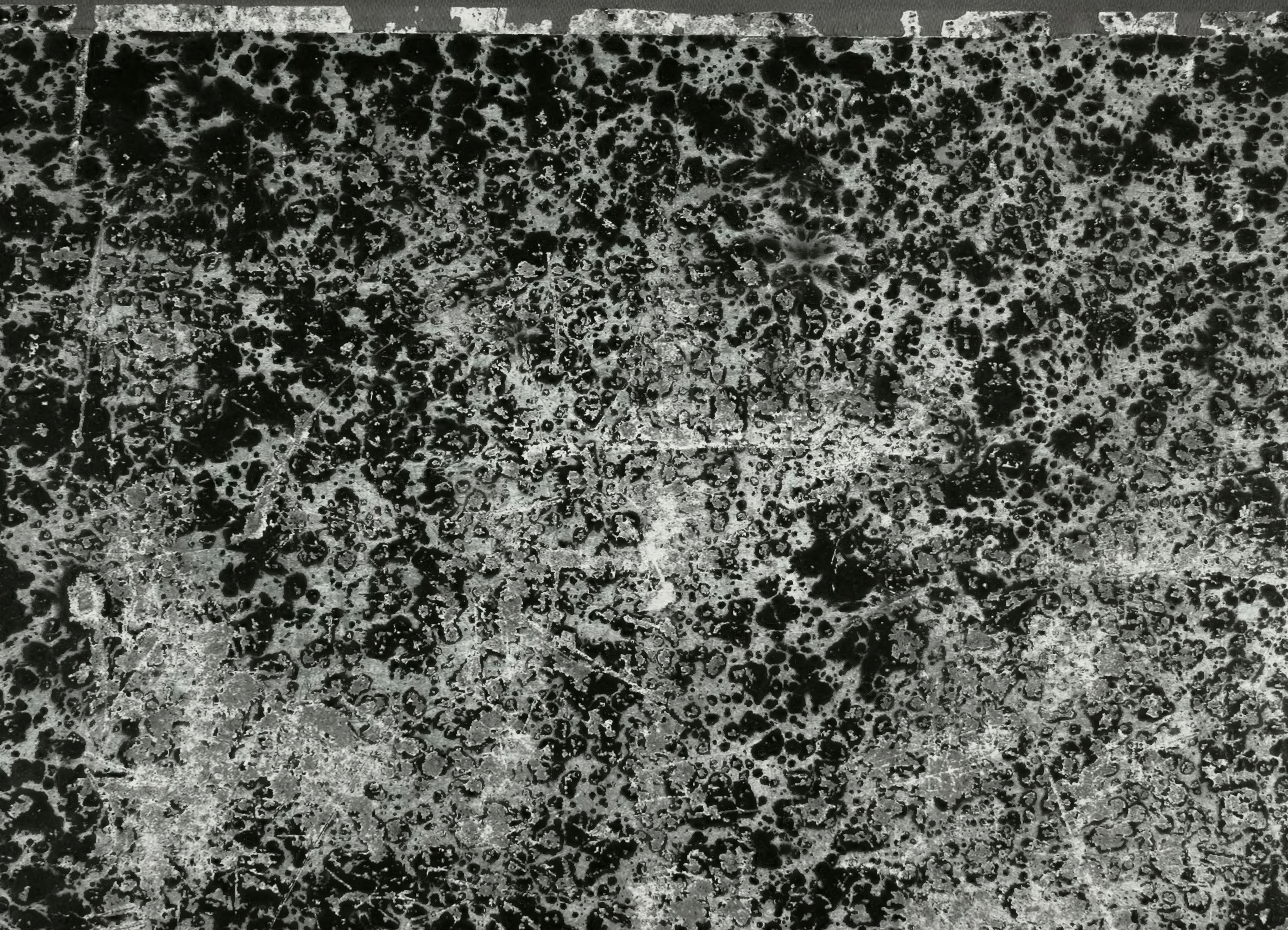
О штатѣ чиновъ охраны Императорскихъ дворцовъ съ канцеляріею. 60815.